

SCHEDA N° 0134 AMS_PD

ORDINE Tricholomatales

GENERE Hydropus	SPECIE trichoderma	AUTORE (Josserand) Singer	
DATA DI RACCOLTA 10.12.2011	LUOGO DI RACC. Parco Roncaglia	COMUNE Ponte S.Nicolò	PROV. PD
ALTITUDINE S.L.M. 10 m	I.G.M. 147-I	RACCOGLITORE Francesco Damiani	

HABITAT:

<input type="checkbox"/> PRATIERBOSI	<input type="checkbox"/> ORTI E GIARDINI	<input type="checkbox"/> MARGINI DI STRADA
<input checked="" type="checkbox"/> TERRENO NUDO	<input type="checkbox"/> TERRENO SABBIOSO	<input type="checkbox"/> ARENILE
<input type="checkbox"/> TORBIERA	<input type="checkbox"/> TERRENO COLTIVATO A	
<input type="checkbox"/> ARGINE DI FIUME	<input type="checkbox"/> LUOGO BRUCIATO	<input type="checkbox"/> BOSCO SUBALPINO
BOSCO DI :		<input type="checkbox"/> RADO <input type="checkbox"/> FITTO
<input type="checkbox"/> DENTRO AL BOSCO	<input type="checkbox"/> AI MARGINI DEL BOSCO	<input type="checkbox"/> IN RADURE
<input type="checkbox"/> SU LEGNO	<input type="checkbox"/> VIVO <input type="checkbox"/> MORTO	DI

ESPOSIZIONE: ASSOLATA OMBROSA MEDIA

UMIDITA' DEL TERRENO ACQUITRINOSO MOLTO UMIDO UMIDO ASCIUTTO SECCO

VEGETAZIONE CIRCOSTANTE : Cedrus sp., Pinus sp., latifoglie diverse vicino a ceppaie.

NOTE : Cap. camp. bruno-bistro; lam. bianco-grigie; gambo grigio punteg.-forforoso; carne scura. Autunno, sotto latifoglie.

MICROSCOPIA: Spore amil., elliss. 7.5-9.5 x 5.0-5.5 µ; bas. 45-50 x 8-10 µ, cil.-clav.; cist. num., 60-120 x 10-20; peli caulinari.

BIBLIOGRAFIA : BREITENBACH J., CRANZLIN F., CHAMPIGNONS DE SUISSE (3)
 COURTECUISSIE, DUHEM, CHAMPIGNONS DE FRANCE ET D'EUROPE
 CONSIGLIO G., PAPETTI C., ATL. FOTOGRAFICO DEI FUNGHI D'ITALIA (3), A.M.B (TN)

DETERMINATORE Francesco Damiani

RILIEVI EFFETTUATI SU REPERTI FRESCHI SECCHI



HYDROPUS TRICHODERMA



HYDROPUS TRICHODERMA

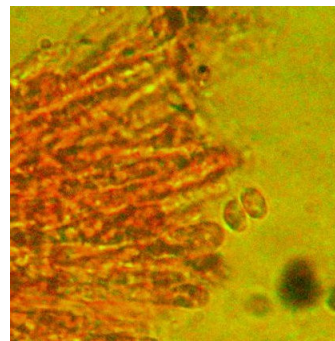

BASIDIO BISPORICO - SPORE

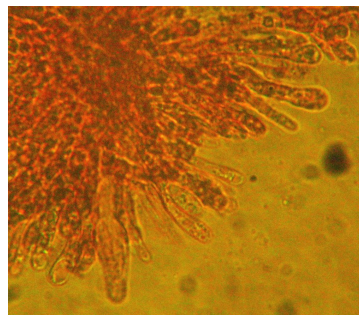

ELEMENTI IMENIALI - CISTIDI



CISTIDIO - SPORE

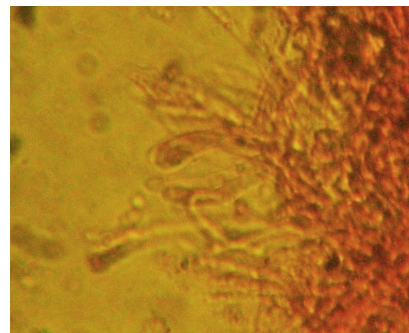

CIUFFO DI PELI CAULARI



DESCRIZIONE (ASPETTI CARATTERIZZANTI)