

Skogsägare
Lars Andersson

Kramsäng 3
57194 Nässjö
070-5354684

Förrättningsman
Stefan Johansson
0733-600 747

Uppdrag 7-258
Region 06
Fastighet **Kramsäng 1:2**
Fastighets nr **060108904**
Kartblad
NS-ÖV **0-0**

Skifte:Avdelning
0 : 1

Areal ha **4.20** Ålder **0**

Ståndortsindex Stämplingsdatum
2014-08-26

Åtgärd **FÖRYNGRINGSAVV.**

Datainsamlingsmetod **Totalstämpling**

Tall	Volym m3sk	651.2	Medeldiam cm	32.7	Funktion	
	Antal träd	702	Medelhöjd m	26.4	Volym	T-Bs-sS
	Medelvolym m3sk	0.930	Grönkrona %	34	Höjd	Lindqren
			Provträd st	48	Bark	C-D
	Talltimme m3fub	436.5				
	Tallmassav m3fub	69.7				

Gran	Volym m3sk	931.3	Medeldiam cm	24.7	Funktion	
	Antal träd	1 745	Medelhöjd m	23.8	Volym	G-Bs-sS
	Medelvolym m3sk	0.530	Grönkrona %	69	Höjd	Lindqren
			Provträd st	54	Bark	B
	Grantimme m3fub	589.3				
	Granmassa m3fub	173.8				

Löv	Volym m3sk	26.7	Medeldiam cm	18.4	Funktion	
	Antal träd	128	Medelhöjd m	20.2	Volym	B-Bs-sS
	Medelvolym m3sk	0.210	Grönkrona %	53	Höjd	H25/Req
			Provträd st	13	Bark	C
	Övrig lövma m3fub	20.0				

Summa	Volym m3sk	1 609.2	Medeldiam cm	26.9		
	Antal träd	2 575	Medelhöjd m	24.8		
	Medelvolym m3sk	0.620	Grönkrona %			
			Provträd st	115		

Stämplingsrapport

Skogsägare
Lars Andersson

Kramsäng 3
57194 Nässjö
070-5354684

Förrättningsman
Stefan Johansson
0733-600 747

Uppdrag 7-258
Region 06
Fastighet Kramsäng 1:2
Fastighets nr 060108904
Kartblad
NS-ÖV 0-0

Skifte:Avdelning	Areal ha	Ålder	Ståndortsindex	Stämplingsdatum
0 : 1	4.20	0		2014-08-26
Åtgärd FÖRYNGRINGS SAVV.			Datainsamlingsmetod Totalstämpling	

Träd med blå långbläcka är yttergräns och ingår i posten.
Träd märkta med orange ring sparas.
Träd märkta med 2 orange ringar kapas som högstubbar. Volym ovan högstubbe ingår i posten.

I löv ingår björk samt ett mindre antal aspar.

Avverkningsanmälan är gjord av stämplingsförrättaren 2014-08-28 genom eavverka.

Vändmöjligheter finns längre ner förbi posten. Avlägg längs med hela posten är möjlig. Bra bärighet på väg större del av året utom vid tjällossning och ihållande regnväder.

Utbyteskalkylen bygger på apteringsalternativ med timmer ner till 14 cm och massaved ner till 5 cm.

Stämplingshandlingarna finns också på www.forestteam.se

Antal träd och volym per diameterklass

Tall				Gran				Löv			
Diameter	Antal	Höjd	Volym	Diameter	Antal	Höjd	Volym	Diameter	Antal	Höjd	Volym
cm	st	m	m3sk	cm	st	m	m3sk	cm	st	m	m3sk
8				8				8			
10				10	110	12.0	6.7	10	13	13.2	0.7
12				12	152	14.2	15.1	12	37	15.1	3.1
14	1	19.6	0.2	14	154	16.2	22.8	14	13	16.8	1.6
16	1	20.9	0.2	16	137	17.9	28.4	16	14	18.2	2.3
18	4	22.0	1.1	18	147	19.4	40.7	18	10	19.5	2.2
20	11	22.9	3.9	20	153	20.7	54.4	20	14	20.6	3.9
22	17	23.7	7.3	22	132	21.8	58.6	22	10	21.6	3.5
24	56	24.3	28.9	24	131	22.8	70.8	24	7	22.6	3.0
26	68	24.9	41.6	26	125	23.7	80.8	26	4	23.5	2.0
28	84	25.5	60.0	28	125	24.5	95.1	28	2	24.3	1.2
30	97	25.9	80.0	30	109	25.2	96.3	30	1	25.1	0.7
32	106	26.4	99.9	32	84	25.9	85.1	32	1	25.8	0.8
34	120	26.7	128.1	34	46	26.5	52.9	34	2	26.4	1.8
36	45	27.1	54.0	36	47	27.0	60.9	36			
38	39	27.4	52.3	38	32	27.5	46.3	38			
40	20	27.7	29.8	40	23	28.0	37.0	40			
42	12	27.9	19.7	42	12	28.4	21.3	42			
44	8	28.2	14.4	44	10	28.8	19.5	44			
46	4	28.4	7.9	46	3	29.1	6.4	46			
48	4	28.6	8.6	48	7	29.5	16.2	48			
50	2	28.8	4.7	50	4	29.8	10.0	50			
52				52	1	30.1	2.7	52			
54	2	29.1	5.4	54				54			
56				56				56			
58	1	29.4	3.1	58	1	30.9	3.3	58			
60				60				60			
62				62				62			
64				64				64			
66				66				66			
68				68				68			
70				70				70			
72				72				72			
74				74				74			
Antal träd	702			Antal träd	1 745			Antal träd	128		
Volym m3sk	651			Volym m3sk	931			Volym m3sk	27		

Tall

Diameter cm	Höjd dm	Krongräns dm	Diameter cm	Höjd dm	Krongräns dm	Diameter cm	Höjd dm	Krongräns dm
16	180	100	24	260	210	24	252	88
25	250	180	25	260	206	26	244	184
26	189	148	26	242	173	27	251	173
28	261	185	28	238	175	28	241	146
29	248	208	29	288	210	29	276	154
30	263	191	30	289	201	30	276	179
30	301	194	30	269	168	31	277	182
31	268	166	31	239	156	32	272	192
32	282	172	32	267	176	32	256	188
32	272	192	32	280	180	32	241	130
33	251	128	34	282	186	34	288	182
34	264	203	34	254	142	34	258	190
34	257	168	35	270	194	35	256	156
36	290	193	38	260	145	38	249	151
38	265	180	39	280	156	40	271	164
41	250	172	41	265	188	50	249	151

Antal 48
Gran

Diameter cm	Höjd dm	Krongräns dm	Diameter cm	Höjd dm	Krongräns dm	Diameter cm	Höjd dm	Krongräns dm
12	120	51	14	153	28	16	178	54
16	183	96	17	197	25	18	175	69
18	192	62	19	179	92	20	232	63
20	220	29	20	216	50	21	228	128
21	230	126	21	172	40	22	254	136
23	222	105	23	191	32	23	252	39
23	206	42	24	212	33	26	177	40
26	196	40	27	257	128	27	240	99
27	260	158	27	245	51	28	255	43
29	247	117	29	246	123	29	246	96
31	269	130	31	270	84	31	289	104
31	280	35	32	275	165	32	263	104
32	235	30	33	280	80	33	244	43
34	275	132	34	267	95	35	243	100
35	260	72	35	279	30	35	232	30
35	255	30	36	298	142	36	248	67

Fastighet
Kramsäng 1:2

Ägare
Lars Andersson

Telefon
070-5354684

Distrikt
7-258

37	232	25	38	241	34	40	265	40
42	316	88	49	267	36	50	305	84

Antal 54

Löv

Diameter cm	Höjd dm	Krongräns dm	Diameter cm	Höjd dm	Krongräns dm	Diameter cm	Höjd dm	Krongräns dm
13	164	76	16	172	80	18	151	68
19	168	56	19	182	76	21	220	138
22	218	120	22	230	136	24	218	121
26	226	115	28	300	136	30	266	44
35	255	136						

Antal 13

Detalj-karta

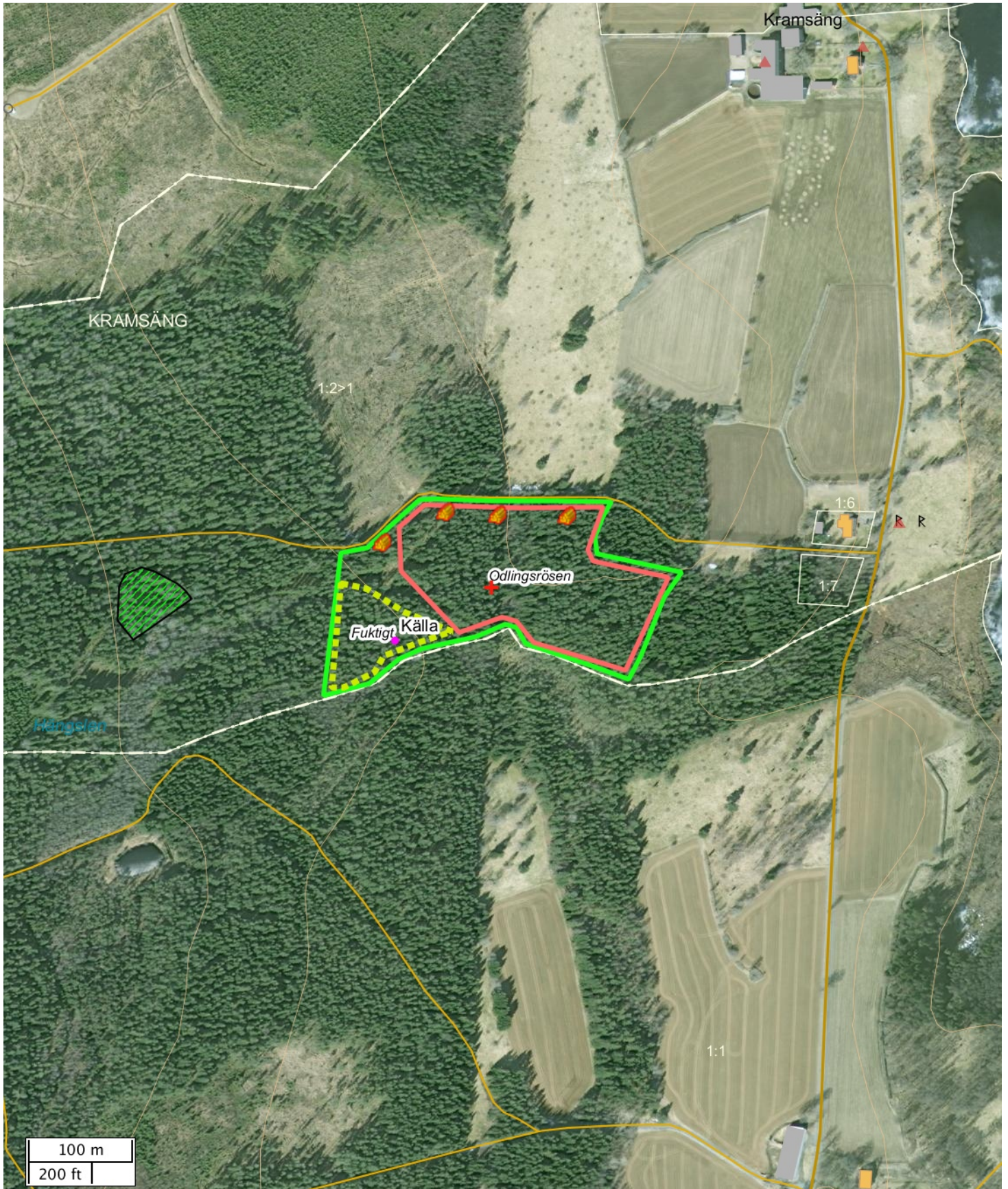

Skala: ~1:5000

Kartbild; Copyright © Lantmäteriet - i2008/1325.

Översigtskarta

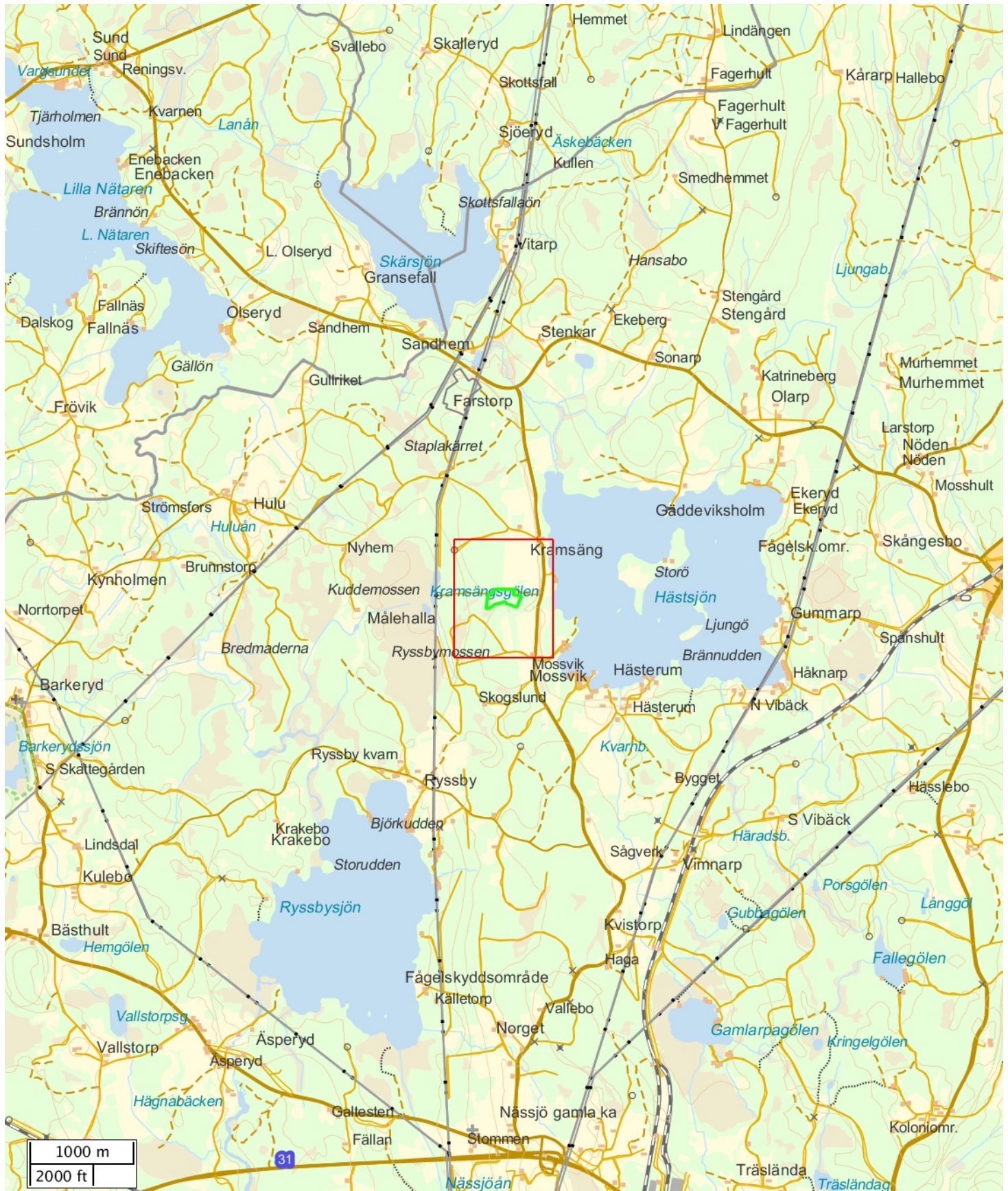

Skala: ~1:50000

Kartbild; Copyright © Lantmäteriet - i2008/1325.

Attribut	
Namn	SJ, Kramsäng 1:2
Beskrivning	
Anmärkning	
Åtgärd	Föryngringsavverkning
Status	Preliminär
Totalareal (ha)	4,17

Objektinstruktion	
Avverkningsinstruktion	Odlingsrösen finns i nästan hela området utan västra delen där det är fuktigt och delvis blött samt att där finns en källa. Inget grottag i det blöta området. Undvik nedrisning och körning på rösen.
Skogsvårdsinstruktion	
Markberedning	Nej
Plantering	Nej
Övrig skogsvård	Nej
Övrig instruktion	

Åtgärdsområden	
Namn	Area (ha)
	4,17

Avvikande åtgärdsytor	
Instruktion	Area (ha)
Fuktigt	0,56

Nödkoordinat		
Namn	SWEREF 99 TM (N, E)	RT90 (X, Y)
	6398761, 479925	6401215, 1431947

Virkesavlägg		
Namn	SWEREF 99 TM (N, E)	RT90 (X, Y)
	6398835, 479881	6401289, 1431904
	6398805, 479820	6401260, 1431842
	6398832, 479931	6401285, 1431954
	6398831, 479998	6401284, 1432021

ANBU DSINFODRAN ROTPOST KRAMSÄNG 1:2, UPPDRAG 7-258.

Försäljning av skog på fastigheten Kramsäng 1:2 Nässjö kommun och Barkeryd församling. Post på 651,2 m3sk tall, 931,3 m3sk gran och 26,7 m3sk löv. Transport till avlägg medelavstånd ca 50 m. Området finns markerat på bifogade kartor. Bra bärighet i posten förutom mindre avvikande del enligt kartsnitt.

Enligt stämplingslängd: 2575 träd
1609,2 m3sk
0,625 medelvolyträd

Uppskattad areal: 4,2 ha

Sista anbudsdag: Sista anbudsdatum 2014-09-26

Betalningsvillkor: Enligt överenskommelse.

Anbud önskas som en totalsumma i kr för posten.

Anbud på grot ska ingå i budet. Ca 4 ha möjligt för grotuttag.

Säljare: Lars Andersson
Kramsäng 3
57194 Nässjö

Telefon: 070-5354684

Övrigt: Fri provningrätt tillämpas.

Lars Andersson
