

Skogsägare
Henrick Johansson

Trädgårdsgatan 23
598 97 Mariannelund
0381-26302, 070-3241393

Förrättningsman
Stefan Johansson
0733-600 747

Uppdrag 7-232
Region 07
Fastighet **Bjälkerum 5:1**
Fastighets nr **060092890**
Kartblad
NS-ÖV **0-0**

Skifte:Avdelning
0 : 1

Areal ha **1.20** Ålder **0**

Ståndortsindex Stämplingsdatum
2014-03-05

Åtgärd **FÖRYNGRINGSAVV.**

Datainsamlingsmetod **Totalstämpling**

Tall	Volym m3sk	38.6	Medeldiam cm	31.2	Funktion	
	Antal träd	51	Medelhöjd m	23.4	Volym	T-Bs-sS
	Medelvolym m3sk	0.760	Grönkrona %	40	Höjd	Regression
			Provträd st	25	Bark	C-D
	Talltimme m3fub	25.1				
	Tallmassav m3fub	5.2				

Gran	Volym m3sk	490.7	Medeldiam cm	31.0	Funktion	
	Antal träd	558	Medelhöjd m	26.3	Volym	G-Bs-sS
	Medelvolym m3sk	0.880	Grönkrona %	75	Höjd	Lindgren
			Provträd st	31	Bark	B
	Grantimme m3fub	354.3				
	Granmassa m3fub	52.4				

Summa	Volym m3sk	529.3	Medeldiam cm	31.0		
	Antal träd	609	Medelhöjd m	26.0		
	Medelvolym m3sk	0.870	Grönkrona %			
			Provträd st	56		

Stämplingsrapport

Träd med blå långbläcka är yttergräns och ingår i posten.

Träd märkta med orange ring sparas.

Träd märkta med 2 orange ringar kapas som högstubbar. Volym ovan högstubbe ingår i posten.

Löv ingår ej i posten.

Avverkningsanmälan är gjord av markägaren 2012-11-09.

Bra bärighet på väg större del av året utom vid tjällossning och ihållande regnperioder.

Utbyteskalkylen bygger på apteringsalternativ med timmer ner till 14 cm och massaved ner till 5 cm.

Stämplingshandlingarna finns också på www.forestteam.se

Antal träd och volym per diameterklass

Tall				Gran			
Diameter cm	Antal st	Höjd m	Volym m3sk	Diameter cm	Antal st	Höjd m	Volym m3sk
8				8	1	8.9	0.0
10				10	24	11.5	1.4
12				12	18	13.8	1.7
14				14	23	15.8	3.3
16	1	19.3	0.2	16	25	17.5	5.0
18	1	20.0	0.3	18	32	19.1	8.6
20	3	20.6	1.0	20	45	20.4	15.7
22	2	21.2	0.8	22	37	21.6	16.1
24	1	21.8	0.5	24	37	22.7	19.7
26	8	22.3	4.4	26	37	23.7	23.7
28	10	22.7	6.4	28	23	24.5	17.4
30	5	23.1	3.7	30	37	25.3	32.5
32	4	23.5	3.4	32	32	26.0	32.3
34	8	23.9	7.7	34	28	26.6	32.1
36	3	24.3	3.2	36	30	27.2	38.8
38	3	24.6	3.6	38	30	27.7	43.4
40				40	25	28.2	40.2
42				42	17	28.7	30.2
44	1	25.5	1.6	44	19	29.1	37.1
46	1	25.8	1.8	46	16	29.5	34.1
48				48	11	29.8	25.5
50				50	2	30.2	5.0
52				52	5	30.5	13.6
54				54	1	30.8	2.9
56				56			
58				58	2	31.3	6.7
60				60	1	31.5	3.6
62				62			
64				64			
66				66			
Antal träd	51			Antal träd	558		
Volym m3sk	39			Volym m3sk	491		

Tall

Diameter cm	Höjd dm	Krongräns dm	Diameter cm	Höjd dm	Krongräns dm	Diameter cm	Höjd dm	Krongräns dm
22	277	192	23	203	134	26	209	108
26	226	173	27	192	132	28	204	136
28	223	142	29	227	160	30	212	79
30	214	120	31	248	150	32	241	164
33	224	96	33	231	152	34	232	137
34	235	115	34	236	160	35	226	131
35	258	163	36	267	170	37	225	132
38	253	142	39	220	91	39	293	193
44	269	161						

Antal 25
Gran

Diameter cm	Höjd dm	Krongräns dm	Diameter cm	Höjd dm	Krongräns dm	Diameter cm	Höjd dm	Krongräns dm
10	120	44	14	142	20	15	167	29
18	201	48	21	196	32	23	168	21
25	202	32	25	244	21	26	225	102
27	235	127	28	241	40	32	280	78
32	259	45	34	252	62	34	284	81
34	288	100	35	264	44	36	235	28
37	245	44	37	264	73	39	278	40
39	270	40	40	304	72	43	326	143
44	296	60	47	283	120	48	296	112
48	310	48	49	309	107	53	321	64
55	323	115						

Antal 31

Detalj-karta

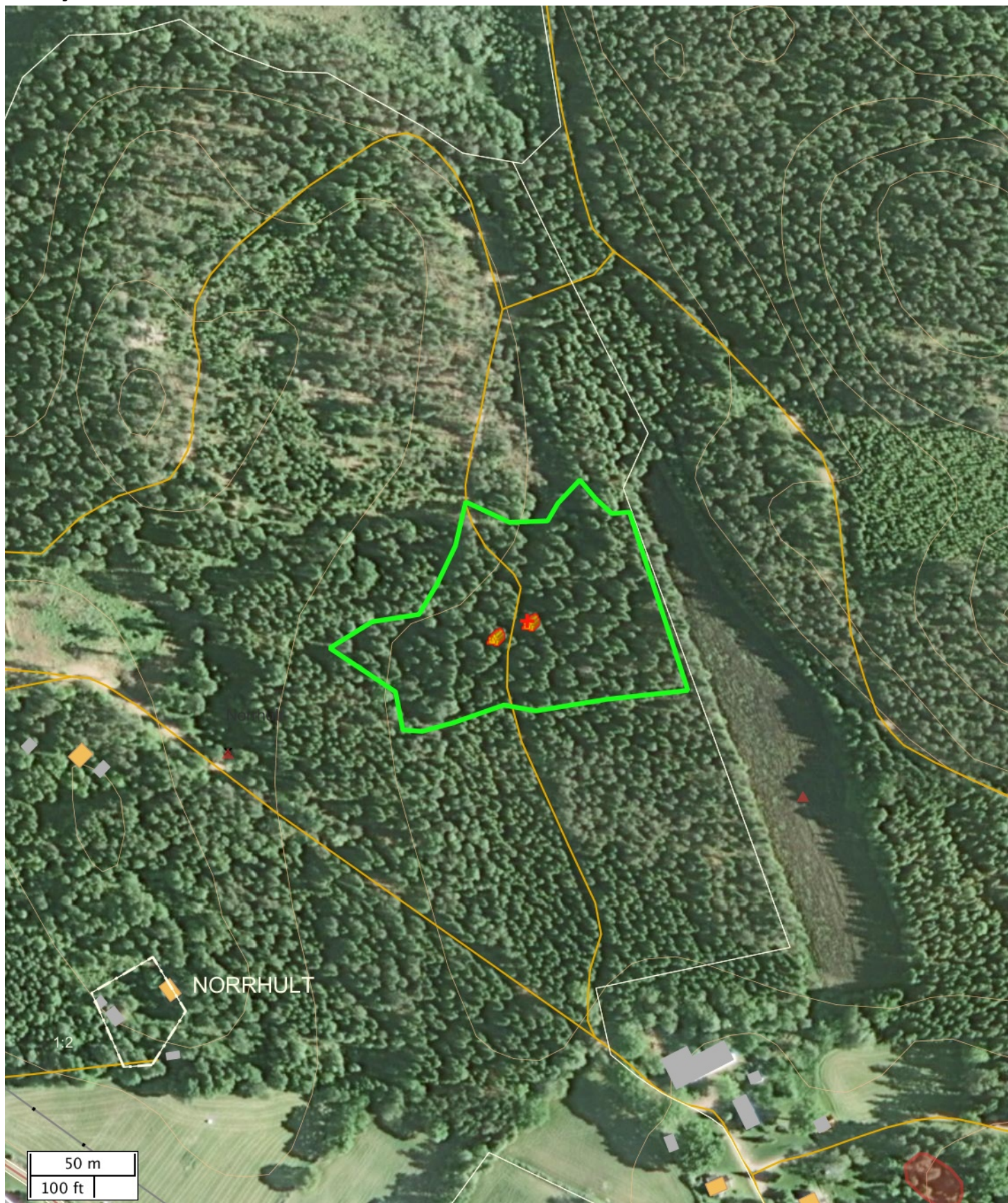

Skala: ~1:2500

Kartbild; Copyright © Lantmäteriet - i2008/1325.

Översiktskarta



Skala: ~1:50000

Kartbild; Copyright © Lantmäteriet - i2008/1325.

Attribut	
Namn	SJ, Bjälkerum 5:1
Beskrivning	
Anmärkning	
Åtgärd	Föryngringsavverkning
Status	Definitiv
Totalareal (ha)	1,15

Objektinstruktion	
Avverkningsinstruktion	
Skogsvårdsinstruktion	
Markberedning	Nej
Plantering	Nej
Övrig skogsvård	Nej
Övrig instruktion	

Åtgärdsområden	
Namn	Area (ha)
	1,15

Nödkoordinat		
Namn	SWEREF 99 TM (N, E)	RT90 (X, Y)
	6375153, 524017	6377074, 1475775

Virkesavlägg		
Namn	SWEREF 99 TM (N, E)	RT90 (X, Y)
	6375146, 524003	6377066, 1475760
	6375153, 524019	6377073, 1475777

Skogsägare
Henrick Johansson

Trädgårdsgatan 23
59897 Mariannelund
0381-26302, 070-3241393

Förrättningsman
Stefan Johansson
0733-600 747

Uppdrag 7-230
Region 07
Fastighet **Bjälkerum 5:1**
Fastighets nr **060092890**
Kartblad
NS-ÖV **0-0**

Skifte:Avdelning 0 : 1	Areal ha 2.50	Ålder 0	Ståndortsindex	Stämplingsdatum 2014-03-05
Åtgärd FÖRYNGRINGSAVV.			Datainsamlingsmetod Totalstämpling	

Tall	Volym m3sk Antal träd Medelvolym m3sk	203.0 153 1.330	Medeldiam cm Medelhöjd m Grönkrona % Provträd st	38.7 27.7 38 26	Funktion Volym Höjd Bark	T-Bs-sS Lindgren C-D
	Talltimme m3fub Tallmassav m3fub	143.1 15.7				

Gran	Volym m3sk Antal träd Medelvolym m3sk	683.3 956 0.710	Medeldiam cm Medelhöjd m Grönkrona % Provträd st	27.7 26.3 72 40	Funktion Volym Höjd Bark	G-Bs-sS Lindgren B
	Grantimme m3fub Granmassa m3fub	467.1 98.0				

Summa	Volym m3sk Antal träd Medelvolym m3sk	886.3 1 109 0.800	Medeldiam cm Medelhöjd m Grönkrona % Provträd st	29.4 26.7 66		
--------------	--	--	--	-------------------------------	--	--

Stämplingsrapport

Träd med blå långbläcka är yttergräns och ingår i posten.

Träd märkta med orange ring sparas.

Träd märkta med 2 orange ringar kapas som högstubbar. Volym ovan högstubbe ingår i posten.

Löv ingår ej i posten.

Avverkningsanmälan är gjord av markägaren 2012-11-09.

Vändplan finns ca 300 ovan posten. Bra bärighet på väg utom vid tjällossning och ihållande regnväder.

Utbyteskalkylen bygger på apteringsalternativ med timmer ner till 14 cm och massaved ner till 5 cm.

Stämplingshandlingarna finns också på www.forestteam.se

Antal träd och volym per diameterklass

Tall				Gran			
Diameter cm	Antal st	Höjd m	Volym m3sk	Diameter cm	Antal st	Höjd m	Volym m3sk
8				8	4	8.4	0.1
10				10	73	11.1	4.1
12				12	64	13.6	6.0
14				14	68	15.7	9.7
16				16	73	17.7	14.9
18	3	21.8	0.8	18	70	19.3	19.2
20	2	22.7	0.7	20	63	20.8	22.5
22	1	23.6	0.4	22	56	22.2	25.2
24	5	24.3	2.6	24	61	23.4	33.7
26	5	25.0	3.1	26	56	24.4	37.3
28	8	25.5	5.7	28	53	25.4	41.7
30	11	26.1	9.1	30	61	26.2	56.0
32	9	26.5	8.5	32	48	27.0	50.8
34	17	26.9	18.2	34	32	27.8	38.6
36	14	27.3	16.9	36	46	28.4	62.8
38	11	27.6	14.8	38	34	29.0	52.0
40	17	27.9	25.4	40	17	29.6	28.9
42	10	28.2	16.5	42	20	30.1	37.7
44	18	28.5	32.7	44	13	30.6	26.9
46	9	28.7	17.9	46	16	31.0	36.3
48	9	29.0	19.5	48	10	31.4	24.7
50	2	29.2	4.7	50	6	31.8	16.1
52	1	29.4	2.5	52	7	32.2	20.3
54				54	2	32.5	6.2
56	1	29.7	3.0	56	1	32.8	3.3
58				58	1	33.1	3.6
60				60			
62				62			
64				64			
66				66	1	34.2	4.6
Antal träd	153			Antal träd	956		
Volym m3sk	203			Volym m3sk	683		

Tall

Diameter cm	Höjd dm	Krongräns dm	Diameter cm	Höjd dm	Krongräns dm	Diameter cm	Höjd dm	Krongräns dm
27	246	174	29	236	178	29	267	202
32	273	155	33	277	204	34	277	207
36	240	105	37	289	172	38	270	187
39	271	130	39	304	234	41	267	163
41	309	201	42	291	202	43	270	143
43	275	161	43	293	158	44	296	182
45	265	161	46	261	156	47	309	202
47	270	159	49	283	175	51	284	136
52	321	211	56	289	150			

Antal 26
Gran

Diameter cm	Höjd dm	Krongräns dm	Diameter cm	Höjd dm	Krongräns dm	Diameter cm	Höjd dm	Krongräns dm
10	101	39	11	121	39	12	128	47
14	160	41	14	132	41	15	164	64
15	188	100	17	172	27	18	211	106
19	196	48	20	184	18	21	221	126
22	204	28	22	200	101	22	198	80
24	205	30	24	268	114	28	286	107
30	256	58	30	277	41	33	253	36
33	302	123	33	257	48	33	254	100
33	296	109	35	283	40	38	300	120
38	310	87	41	309	54	41	267	25
42	301	71	43	320	44	45	302	53
45	291	78	46	258	60	46	307	70
50	326	71	51	340	140	52	310	76
52	316	44						

Antal 40

Detalj-karta

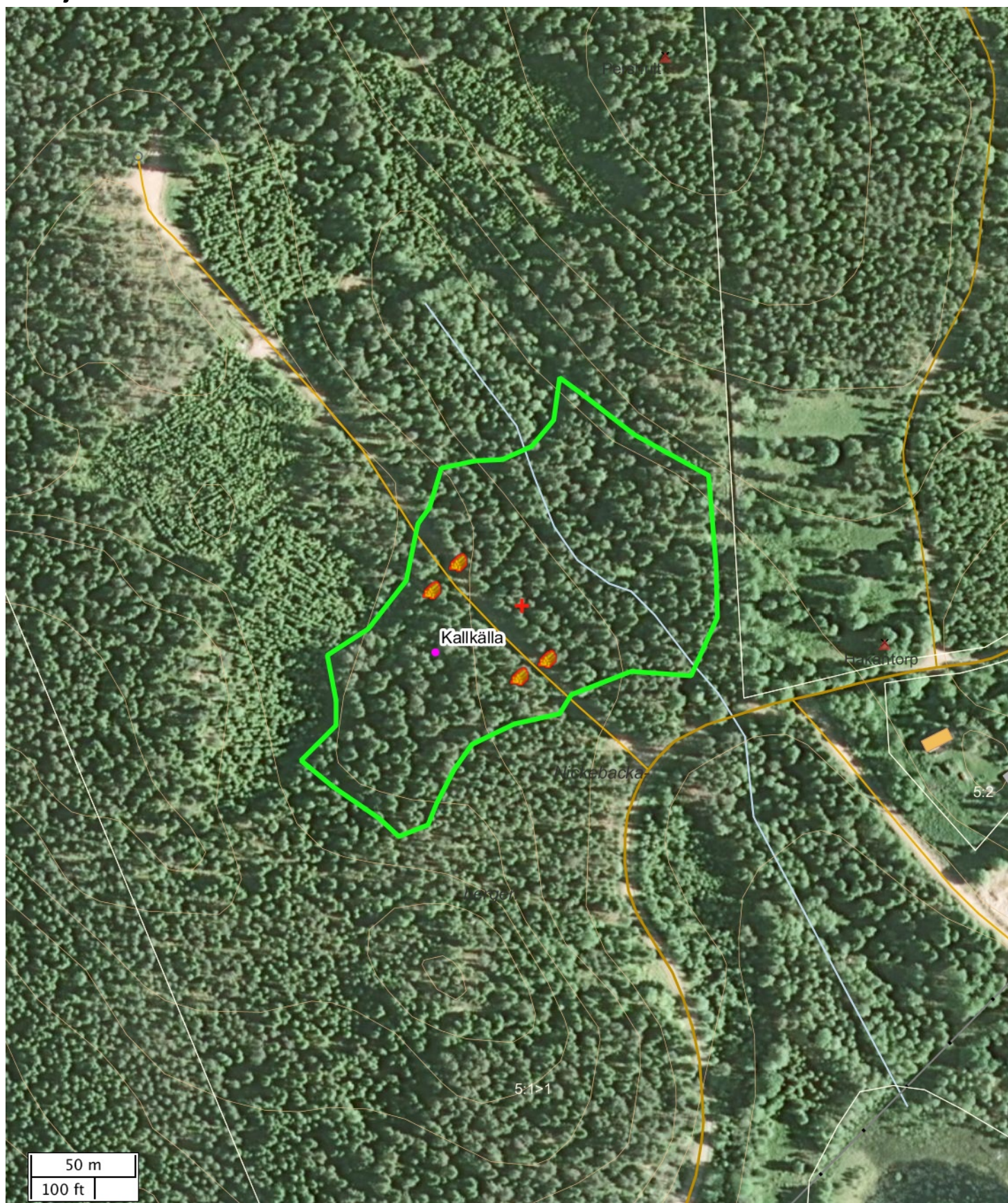

Skala: ~1:2500

Kartbild; Copyright © Lantmäteriet - i2008/1325.

Översiktskarta

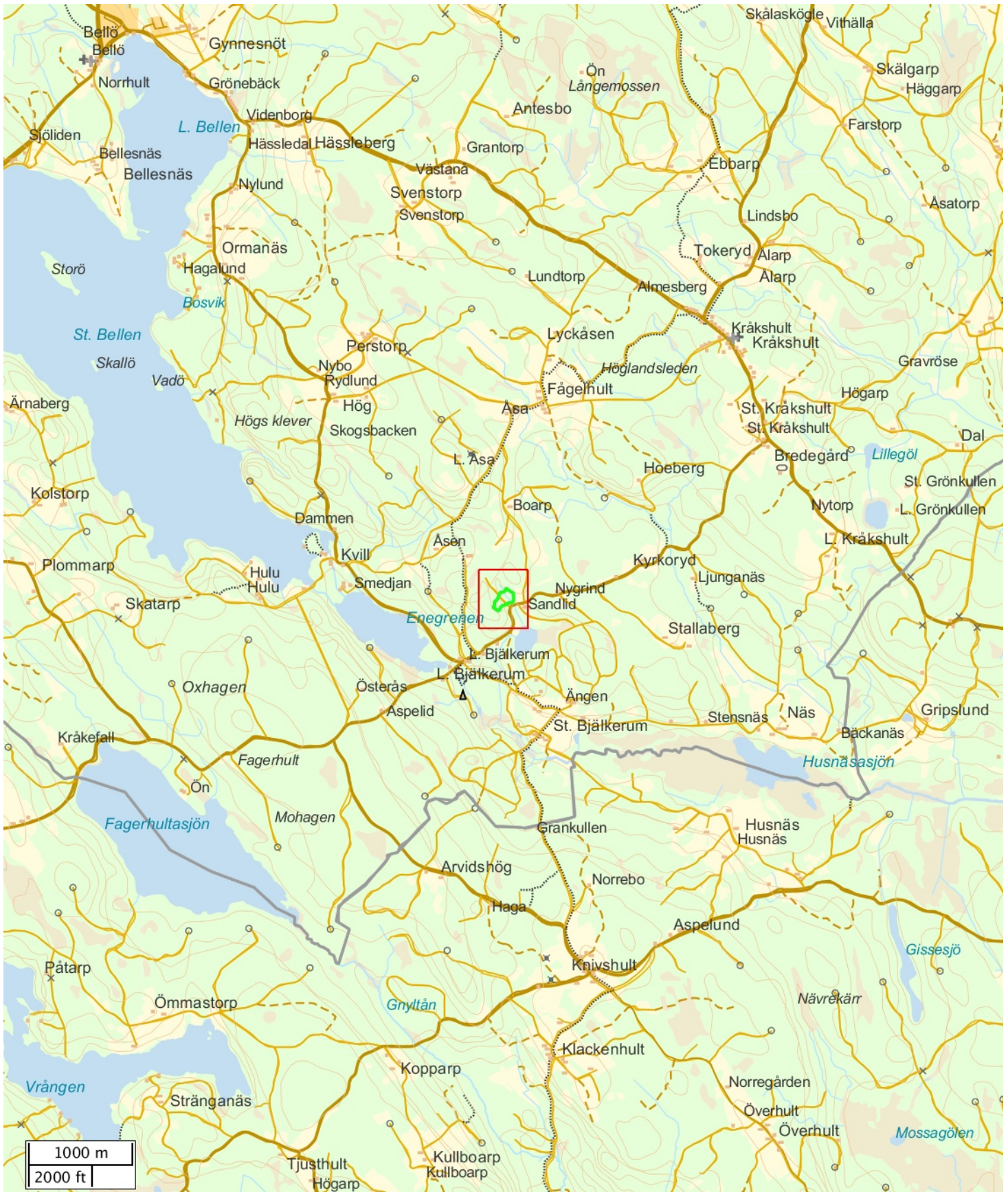

Skala: ~1:50000

Kartbild; Copyright © Lantmäteriet - i2008/1325.

Attribut	
Namn	SJ, Bjälkerum 5:1
Beskrivning	
Anmärkning	
Åtgärd	Föryngringsavverkning
Status	Definitiv
Totalareal (ha)	2,23

Objektinstruktion	
Avverkningsinstruktion	Obs! Finns en kalkälla. Se kartskiss. Även ett lite fuktigare område runt källan. Arbeta med virkesförflyttning.
Skogsvårdsinstruktion	
Markberedning	Nej
Plantering	Nej
Övrig skogsvård	Nej
Övrig instruktion	

Åtgärdsområden	
Namn	Area (ha)
	2,23

Nödkoordinat		
Namn	SWEREF 99 TM (N, E)	RT90 (X, Y)
	6375868, 523491	6377795, 1475257

Virkesavlägg		
Namn	SWEREF 99 TM (N, E)	RT90 (X, Y)
	6375889, 523461	6377817, 1475227
	6375835, 523490	6377762, 1475256
	6375843, 523504	6377770, 1475269
	6375876, 523448	6377803, 1475214

ANBU DSINFODRAN ROTPOST BJÄLKERUM 5:1. UPPDRAG 7-230, 7-232.

Försäljning av skog på fastigheten Bjälkerum 5:1, Eksjö kommun och Kråkshult församling. Två poster som redovisas nedan och i bifogade stämplingshandlingar. Terrängtransport medelavstånd mindre än 50 m. Området finns markerat på bifogade kartor.

Enligt stämplingslängd: **Post 1**
609 träd
529,3 m3sk
Medelstam 0,87 m3sk.

Post 2
1109 träd
886,3 m3sk
Medelstam 0,8 m3sk

Uppskattad areal: 3,5 hektar

Sista anbudsdag: Sista anbudsdatum 2014-04-04.

Betalningsvillkor: Enligt överenskommelse.

Anbud önskas som en totalsumma i kr på hela posten.

Anbud på grot kan ingå i budet eller läggas separat.

Säljare: Henrick Johansson
Trädgårdsgatan 23
598 97 Mariannelund

Telefon: Tel 0381-26302, 070-3241393

Övrigt: Inget grotuttag i post 1.

Henrick Johansson
