

Skogsägare  
**Patrick Elmersson**

**Ekholmen 3**  
**33596 Kulltorp**  
**070-6030186**

Förrättningsman  
**Stefan Johansson**  
**0733-600 747**

**Uppdrag 8-338**  
**Region 06**  
Fastighet **Åshuvud 2:4**  
Löpnr **0**  
Kartblad  
NS-ÖV **0-0**

Skifte:Avdelning  
**0 : 1**

Areal ha **6.87** Ålder **0**

Ståndortsindex Stämplingsdatum  
**2020-12-08**

Åtgärd **FÖRYNGRINGSAVV.**

Datainsamlingsmetod **Totalstämpling**

<b>Tall</b>	<b>Volym m3sk</b>	<b>641.1</b>	<b>Medeldiam cm</b>	<b>29.0</b>	Funktion	
	<b>Antal träd</b>	<b>1 018</b>	Medelhöjd m	22.5	Volym	T-Bs-sS
	<b>Medelvolym m3sk</b>	<b>0.630</b>	Grönkrona %	41	Höjd	Lindgren
			Provträd st	18	Bark	C-D
	Talltimme m3fub	388.0				
	Tallmassa m3fub	116.6				

<b>Gran</b>	<b>Volym m3sk</b>	<b>1 230.4</b>	<b>Medeldiam cm</b>	<b>24.4</b>	Funktion	
	<b>Antal träd</b>	<b>2 551</b>	Medelhöjd m	22.2	Volym	G-Bs-sS
	<b>Medelvolym m3sk</b>	<b>0.480</b>	Grönkrona %	70	Höjd	Lindgren
			Provträd st	50	Bark	B
	Grantimme m3fub	734.8				
	Granmassa m3fub	275.7				

<b>Löv</b>	<b>Volym m3sk</b>	<b>65.0</b>	<b>Medeldiam cm</b>	<b>22.2</b>	Funktion	
	<b>Antal träd</b>	<b>207</b>	Medelhöjd m	21.7	Volym	B-Bs-sS
	<b>Medelvolym m3sk</b>	<b>0.310</b>	Grönkrona %	55	Höjd	H25
			Provträd st	6	Bark	C
	Övrig lövma m3fub	50.4				

<b>Summa</b>	<b>Volym m3sk</b>	<b>1 936.5</b>	<b>Medeldiam cm</b>	<b>25.6</b>		
	<b>Antal träd</b>	<b>3 776</b>	Medelhöjd m	22.3		
	<b>Medelvolym m3sk</b>	<b>0.510</b>	Grönkrona %	74		
			Provträd st			

**Natur-och kulturvårdshänsyn**

Skogsägare  
**Patrick Elmersson**

**Ekholmen 3**  
**33596 Kulltorp**  
**070-6030186**

Förrättningsman  
**Stefan Johansson**  
**0733-600 747**

**Uppdrag 8-338**  
**Region 06**  
Fastighet **Åshuvud 2:4**  
Löpnr **0**  
Kartblad  
NS-ÖV **0-0**

---

Skifte:Avdelning <b>0 : 1</b>	Areal ha <b>6.87</b>	Ålder <b>0</b>	Ståndortsindex	Stämplingsdatum <b>2020-12-08</b>
Åtgärd <b>FÖRYNGRINGSÄVV.</b>			Datainsamlingsmetod <b>Totalstämpling</b>	

Träd med blå långbläcka är yttergräns och ingår i posten.  
Träd märkta med orange ring sparas.  
Träd märkta med 2 orange ringar kapas som högstubbar. Volym ovan högstubbe ingår i posten.

Avverkningsanmälan är gjord av stämplingsförrättaren digitalt till Skogsstyrelsen 2020-12-08.  
Samråd angående nyckelbiotop har skett. Ärendenummer L2580-2020.

Bra bärighet på väg större del av året.

Utbyteskalkylen bygger på apteringsalternativ med timmer ner till 14 cm och massaved ner till 5 cm.

Stämplingshandlingarna finns också på [www.forestteam.se](http://www.forestteam.se)

Fastigheten är certifierad enligt PEFC. Nej  
Fastigheten är certifierad enligt FSC. Nej

## Antal träd och volym per diameterklass

Tall				Gran				Löv			
Diameter	Antal	Höjd	Volym	Diameter	Antal	Höjd	Volym	Diameter	Antal	Höjd	Volym
cm	st	m	m3sk	cm	st	m	m3sk	cm	st	m	m3sk
8				8	13	9.1	0.4	8			
10	8	13.1	0.5	10	167	11.6	9.8	10	8	14.2	0.5
12	22	14.9	2.1	12	195	13.6	18.5	12	30	15.8	2.6
14	24	16.4	3.3	14	215	15.5	30.3	14	23	17.1	2.8
16	39	17.6	7.2	16	213	17.0	41.8	16	19	18.2	3.2
18	50	18.7	12.0	18	220	18.4	57.3	18	25	19.3	5.4
20	47	19.6	14.3	20	236	19.5	78.8	20	23	20.2	6.3
22	98	20.3	36.6	22	225	20.6	93.5	22	15	21.1	5.0
24	96	21.0	43.3	24	231	21.5	116.8	24	19	21.8	7.7
26	122	21.6	65.3	26	185	22.3	111.6	26	11	22.5	5.3
28	118	22.2	74.0	28	173	23.0	122.6	28	7	23.2	4.0
30	114	22.6	82.7	30	113	23.7	92.8	30	6	23.8	3.9
32	86	23.1	71.5	32	110	24.3	103.5	32	7	24.4	5.2
34	61	23.4	57.5	34	77	24.8	82.2	34	6	24.9	5.1
36	47	23.8	49.9	36	58	25.3	69.7	36	6	25.5	5.7
38	35	24.1	41.6	38	34	25.7	45.6	38	1	26.0	1.1
40	19	24.4	25.1	40	29	26.1	43.1	40	1	26.4	1.2
42	9	24.7	13.1	42	19	26.5	31.1	42			
44	11	24.9	17.7	44	10	26.9	18.0	44			
46	6	25.1	10.6	46	7	27.2	13.7	46			
48	3	25.3	5.8	48	9	27.5	19.2	48			
50	2	25.5	4.2	50	9	27.8	20.8	50			
52				52	1	28.0	2.5	52			
54				54				54			
56				56				56			
58	1	26.2	2.8	58				58			
60				60	1	28.9	3.3	60			
62				62	1	29.1	3.5	62			
64				64				64			
66				66				66			
68				68				68			
70				70				70			
72				72				72			
74				74				74			
<b>Antal träd</b>	<b>1 018</b>			<b>Antal träd</b>	<b>2 551</b>			<b>Antal träd</b>	<b>207</b>		
<b>Volym m3sk</b>	<b>641</b>			<b>Volym m3sk</b>	<b>1 230</b>			<b>Volym m3sk</b>	<b>65</b>		

**Tall**

Diameter cm	Höjd dm	Krongräns dm	Diameter cm	Höjd dm	Krongräns dm	Diameter cm	Höjd dm	Krongräns dm
19	181	143	21	226	153	22	173	107
22	173	118	26	216	98	26	254	190
27	212	131	27	239	142	28	201	114
30	254	164	30	239	157	31	242	160
32	248	157	34	188	76	34	224	138
35	217	106	44	236	122	45	255	89

**Antal 18**
**Gran**

Diameter cm	Höjd dm	Krongräns dm	Diameter cm	Höjd dm	Krongräns dm	Diameter cm	Höjd dm	Krongräns dm
14	142	62	14	158	30	15	154	80
16	169	69	17	196	69	17	174	91
18	178	69	20	187	50	20	231	92
22	201	40	22	183	30	23	186	40
24	229	50	24	210	80	24	204	84
24	214	83	25	179	100	25	190	84
25	181	30	25	226	70	26	247	81
27	233	71	28	244	104	28	249	129
29	204	48	29	206	30	29	246	50
30	255	99	30	230	68	31	198	40
31	252	30	31	211	30	32	242	60
34	276	189	34	241	91	35	283	80
35	249	30	35	253	40	36	259	72
38	251	107	38	308	40	39	246	79
39	256	130	40	235	30	41	279	30
42	258	55	43	291	69	45	228	50
53	278	48	60	306	92			

**Antal 50**
**Löv**

Diameter cm	Höjd dm	Krongräns dm	Diameter cm	Höjd dm	Krongräns dm	Diameter cm	Höjd dm	Krongräns dm
20	193	63	20	198	91	22	184	94
24	242	105	29	213	116	35	279	124

**Antal 6**





Detaljarta

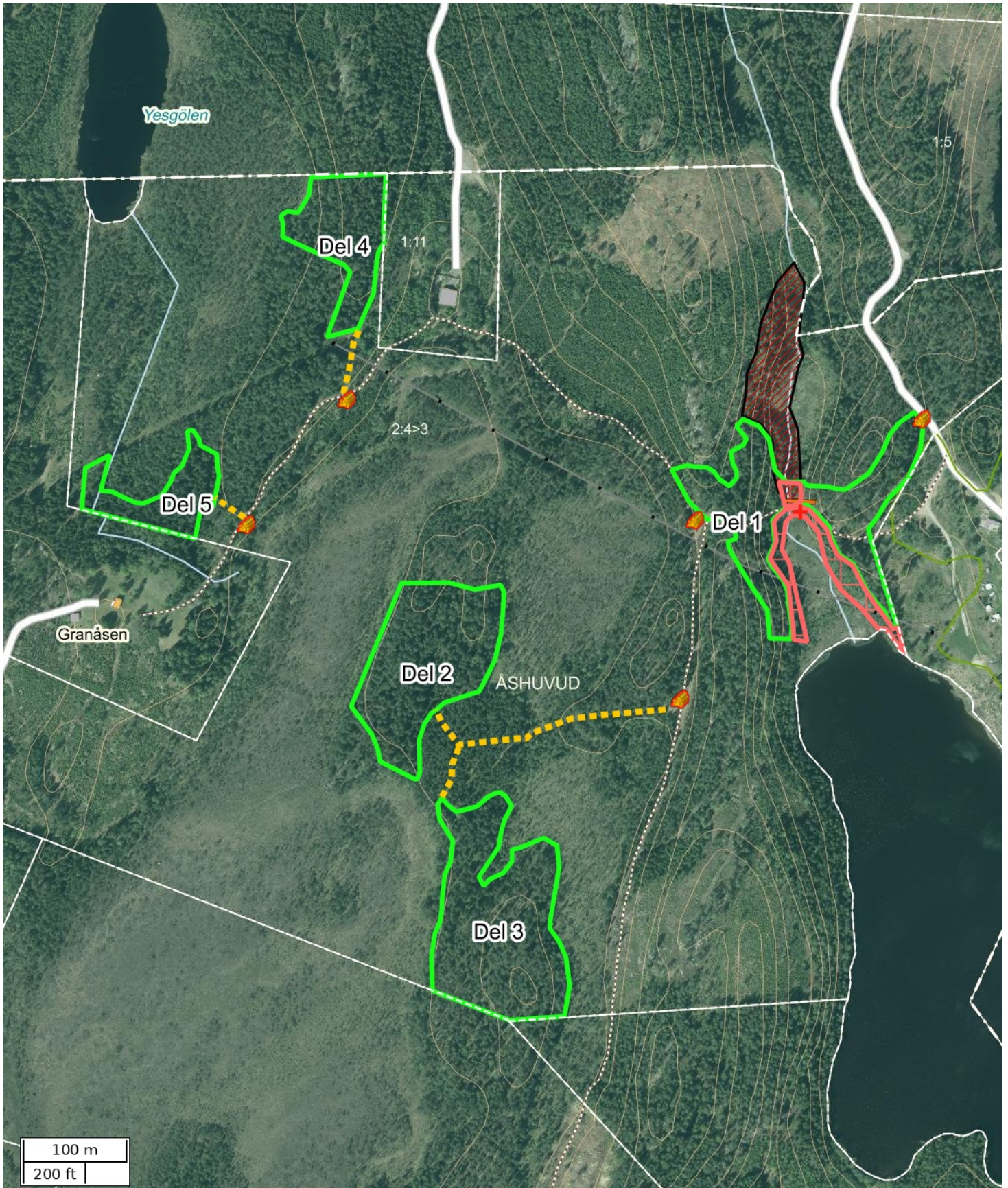

Skala: ~1:5000

Kartbild; Copyright © Lantmäteriet - i2008/1325. Skogliga grunddata etc. har källa Skogsstyrelsen.



## Översiktskarta

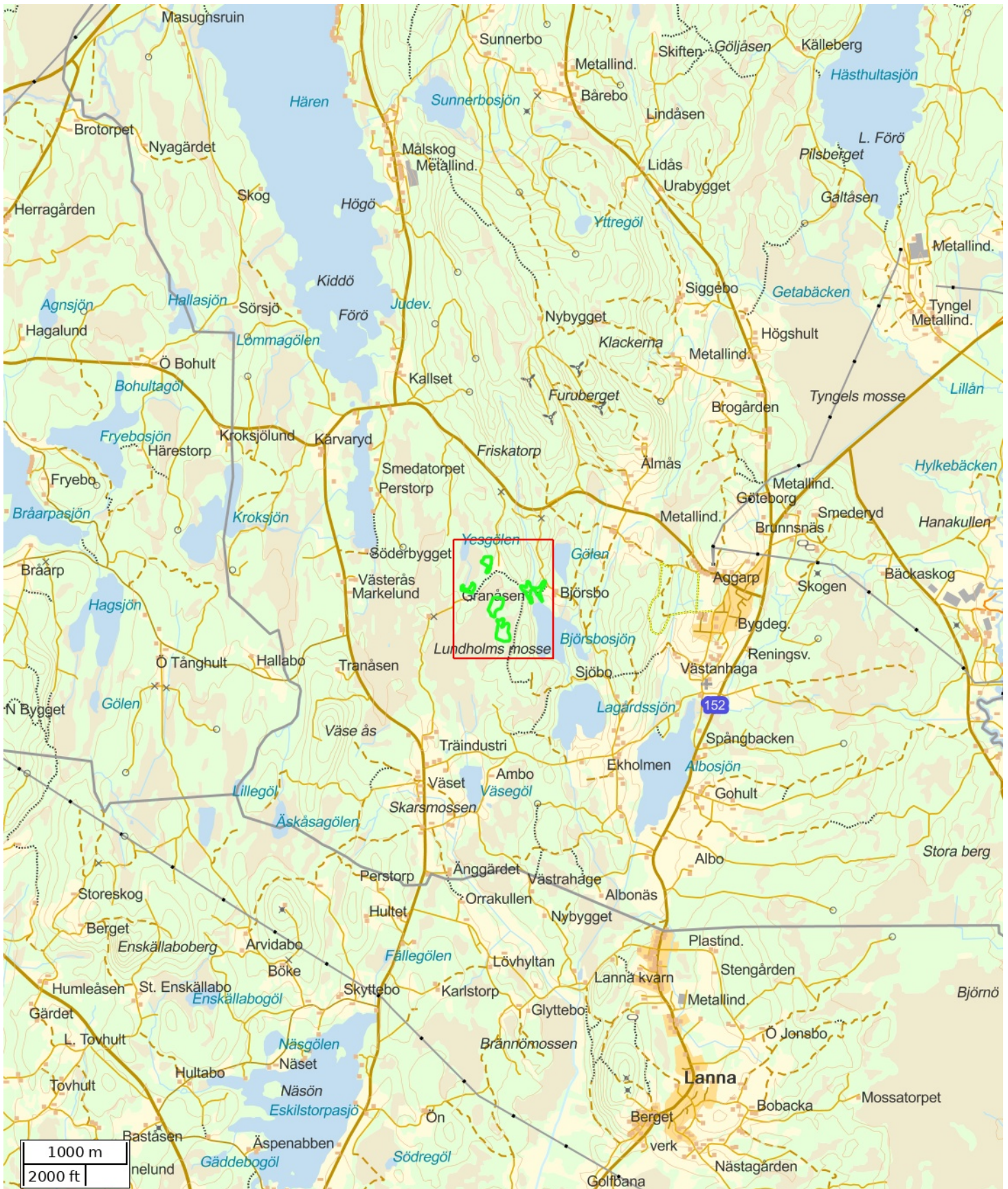

Skala: ~1:50000

Kartbild; Copyright © Lanmäteriet - i2008/1325. Skogliga grunddata etc. har källa Skogsstyrelsen.

<b>Attribut</b>	
Namn	SJ, Åshuvud 2:4
Beskrivning	
Anmärkning	
Åtgärd	Föryngringsavverkning
Status	Definitiv
Fastighet (kommun)	
Fastighet (Blockenhet)	
Markägare	
Markägare (telefon)	
Totalareal (ha)	6,87

<b>Objektinstruktion</b>	
Avverkningsinstruktion	I del finns en Nyckelbiotop som är avgränsad av Skogsstyrelsen i fält. Del 2 och 3. Några vägträd. Del 5. Några vägträd.
<b>Skogsvårdsinstruktion</b>	
Markberedning	Nej
Plantering	Nej
Övrig skogsvård	Nej
Övrig instruktion	

<b>Åtgärdsområden</b>	
Namn	Area (ha)
Del 1	1,70
Del 2	1,65
Del 3	2,07
Del 4	0,87
Del 5	0,58

<b>Hänsynsområde</b>		
Namn	Hänsynstyp	Area (ha)
	Biotoper & kulturmiljöer - rest av kvarn, såg e.d.	0,04
	Skydds- & kantzoner - skogligt impediment	0,34

<b>Vägar</b>			
Namn	Vägtyp	Anmärkning	Längd (m)
	Skotväg		65
	Skotväg		54
	Skotväg		247
	Skotväg		35

<b>Nödkoordinat</b>		
Namn	SWEREF 99 TM (N, E)	RT90 (X, Y)
	6347475, 425017	6350559, 1376407



<b>Platser</b>			
<b>Namn</b>	<b>Platstyp</b>	<b>SWEREF 99 TM (N, E)</b>	<b>RT90 (X, Y)</b>
	Virkesavlägg	6347585, 424577	6350674, 1375969
	Virkesavlägg	6347463, 424480	6350554, 1375870
	Virkesavlägg	6347294, 424901	6350379, 1376289
	Virkesavlägg	6347468, 424915	6350553, 1376305
	Virkesavlägg	6347566, 425136	6350649, 1376527

## **ANBUDESINFODRAN ROTPOST ÅSHUVUD 2:4, UPPDRAG 8-338.**

Försäljning av skog på fastigheten Åshuvud 2:4, Gnosjö kommun. Post med 641,1 m<sup>3</sup>sk tall, 1230,4 m<sup>3</sup>sk gran och 65 m<sup>3</sup>sk löv. Medelstammen är 0,51 m<sup>3</sup>sk. Avlägg enligt bifogad karta. Ca 200 m medelterrängavstånd.

Enligt stämplingslängd: 3776 träd  
**1936,5** m<sup>3</sup>sk

Uppskattad areal: 6,87 hektar

Sista anbudsdag: 2021-01-15

Betalningsvillkor: Enligt överenskommelse.

Anbud önskas som en totalsumma i kr på hela posten.  
Grot ska ej ingå i budet.

Säljare: Patrick Elmersson  
Ekholmen 3  
335 96 Kulltorp

Telefon: 070-6030186

Övrigt: Fri prövningsrätt tillämpas.

---

Patrick Elmersson

---