

Skogsägare  
**Marita Stille**

Förrättningsman  
**Stefan Johansson**  
**0733-600 747**

**Uppdrag 8-182**  
**Region 06**  
Fastighet **Lilla Åkerhult 1:3**  
Fastighets nr **060122440**  
Kartblad  
NS-ÖV **0-0**

**Bättre tiders gräns 22**  
**39359 Kalmar**  
**072-3410060**

Skifte:Avdelning <b>0 : 1</b>	Areal ha <b>4.83</b>	Ålder <b>0</b>	Ståndortsindex	Stämplingsdatum <b>2017-10-04</b>
Åtgärd <b>FÖRYNGRINGSAVV.</b>			Datainsamlingsmetod <b>Totalstämpling</b>	

<b>Tall</b>	<b>Volym m3sk</b> <b>Antal träd</b> <b>Medelvolym m3sk</b>	<b>69.5</b> <b>96</b> <b>0.720</b>	<b>Medeldiam cm</b> Medelhöjd m Grönkrona % Provträd st	<b>31.2</b> 22.3 36 17	Funktion Volym Höjd Bark	T-Bs-sS Lindqren C-D
	Talltimme m3fub Tallmassav m3fub	45.1 9.1				

<b>Gran</b>	<b>Volym m3sk</b> <b>Antal träd</b> <b>Medelvolym m3sk</b>	<b>1 305.4</b> <b>2 539</b> <b>0.510</b>	<b>Medeldiam cm</b> Medelhöjd m Grönkrona % Provträd st	<b>25.6</b> 21.9 72 37	Funktion Volym Höjd Bark	G-Bs-sS Lindqren B
	Grantimme m3fub Granmassa m3fub	842.4 234.3				

<b>Löv</b>	<b>Volym m3sk</b> <b>Antal träd</b> <b>Medelvolym m3sk</b>	<b>47.4</b> <b>200</b> <b>0.240</b>	<b>Medeldiam cm</b> Medelhöjd m Grönkrona % Provträd st	<b>18.3</b> 18.2 47 7	Funktion Volym Höjd Bark	G-Bm-sS H25 C
	Övrig lövma m3fub	30.1				

<b>Summa</b>	<b>Volym m3sk</b> <b>Antal träd</b> <b>Medelvolym m3sk</b>	<b>1 422.3</b> <b>2 835</b> <b>0.500</b>	<b>Medeldiam cm</b> Medelhöjd m Grönkrona % Provträd st	<b>25.4</b> 21.8  61		
--------------	--	--	--	-------------------------------	--	--

**Natur-och kulturvårdshänsyn**

Skogsägare  
**Marita Stille**

Förrättningsman  
**Stefan Johansson**  
**0733-600 747**

**Uppdrag 8-182**  
**Region 06**  
Fastighet **Lilla Åkerhult 1:3**  
Fastighets nr **060122440**  
Kartblad  
NS-ÖV **0-0**

**Bättre tiders gräns 22**  
**39359 Kalmar**  
**072-3410060**

---

Skifte:Avdelning <b>0 : 1</b>	Areal ha <b>4.83</b>	Ålder <b>0</b>	Ståndortsindex	Stämplingsdatum <b>2017-10-04</b>
Åtgärd <b>FÖRYNGRINGSÄVV.</b>			Datainsamlingsmetod <b>Totalstämpling</b>	

Träd med blå långbläcka är yttergräns och ingår i posten.  
Träd märkta med orange ring sparas.  
Träd märkta med 2 orange ringar kapas som högstubbar. Volym ovan högstubbe ingår i posten.  
I löv ingår enbart björk.

Avverkningsanmälan är gjord av stämplingsförrättaren 2017-10-07 genom eavverka.

Bra bärighet på väg större del av året utom vid tjällossning och ihållande regnväder.

Utbyteskalkylen bygger på apteringsalternativ med timmer ner till 14 cm och massaved ner till 5 cm.

Stämplingshandlingarna finns också på [www.forestteam.se](http://www.forestteam.se)

## Antal träd och volym per diameterklass

Tall				Gran				Löv			
Diameter	Antal	Höjd	Volym	Diameter	Antal	Höjd	Volym	Diameter	Antal	Höjd	Volym
cm	st	m	m3sk	cm	st	m	m3sk	cm	st	m	m3sk
8				8	3	6.7	0.1	8	1	11.3	0.0
10				10	127	9.0	5.8	10	12	13.0	0.8
12				12	185	11.2	14.3	12	38	14.5	3.9
14	1	16.2	0.1	14	194	13.1	23.0	14	44	15.7	6.4
16				16	218	14.9	37.0	16	29	16.8	5.7
18				18	223	16.4	51.5	18	26	17.8	6.6
20	5	19.2	1.5	20	213	17.9	64.4	20	14	18.7	4.5
22	10	19.9	3.7	22	210	19.1	80.4	22	10	19.5	3.9
24	11	20.6	4.9	24	197	20.2	93.1	24	7	20.2	3.3
26	10	21.1	5.3	26	171	21.3	97.7	26	10	20.9	5.6
28	10	21.6	6.2	28	185	22.2	125.5	28	4	21.5	2.6
30	13	22.1	9.3	30	145	23.0	115.2	30	2	22.1	1.5
32	12	22.5	9.8	32	116	23.8	106.5	32	3	22.6	2.6
34	10	22.8	9.3	34	94	24.5	98.7	34			
36	2	23.2	2.1	36	72	25.1	85.7	36			
38	6	23.5	7.0	38	57	25.7	76.2	38			
40				40	47	26.3	70.1	40			
42				42	24	26.8	39.7	42			
44	2	24.2	3.1	44	19	27.2	34.6	44			
46	3	24.4	5.2	46	18	27.7	35.9	46			
48				48	10	28.1	21.8	48			
50	1	24.8	2.0	50	4	28.5	9.5	50			
52				52	4	28.8	10.2	52			
54				54	1	29.2	2.8	54			
56				56	2	29.5	5.9	56			
58				58				58			
60				60				60			
62				62				62			
64				64				64			
66				66				66			
68				68				68			
70				70				70			
72				72				72			
74				74				74			
76				76				76			
78				78				78			
80				80				80			
82				82				82			
84				84				84			
86				86				86			
88				88				88			
<b>Antal träd</b>	<b>96</b>			<b>Antal träd</b>	<b>2 539</b>			<b>Antal träd</b>	<b>200</b>		
<b>Volym m3sk</b>	<b>69</b>			<b>Volym m3sk</b>	<b>1 305</b>			<b>Volym m3sk</b>	<b>47</b>		

**Tall**

Diameter cm	Höjd dm	Krongräns dm	Diameter cm	Höjd dm	Krongräns dm	Diameter cm	Höjd dm	Krongräns dm
20	160	103	22	206	132	23	218	129
23	193	130	24	235	176	28	243	166
28	214	114	30	198	92	30	224	160
31	234	151	31	186	120	31	233	163
32	217	132	32	233	153	33	211	135
35	229	133	39	232	151			

**Antal 17**
**Gran**

Diameter cm	Höjd dm	Krongräns dm	Diameter cm	Höjd dm	Krongräns dm	Diameter cm	Höjd dm	Krongräns dm
18	157	44	19	125	30	19	162	47
22	197	80	23	211	73	23	223	50
25	215	76	25	203	60	25	179	32
26	218	66	28	236	107	28	228	56
28	207	117	28	217	40	28	205	50
29	280	105	30	223	105	30	231	65
30	234	59	30	230	79	30	273	84
31	229	60	32	225	40	34	269	135
36	252	78	36	270	70	36	228	30
37	236	50	37	224	30	37	267	40
39	264	94	39	256	72	41	238	50
45	291	30	46	253	59	48	260	70
51	249	30						

**Antal 37**
**Löv**

Diameter cm	Höjd dm	Krongräns dm	Diameter cm	Höjd dm	Krongräns dm	Diameter cm	Höjd dm	Krongräns dm
13	140	105	14	150	55	20	177	95
23	196	93	26	204	118	29	255	134
31	207	114						

**Antal 7**



Detaljarta

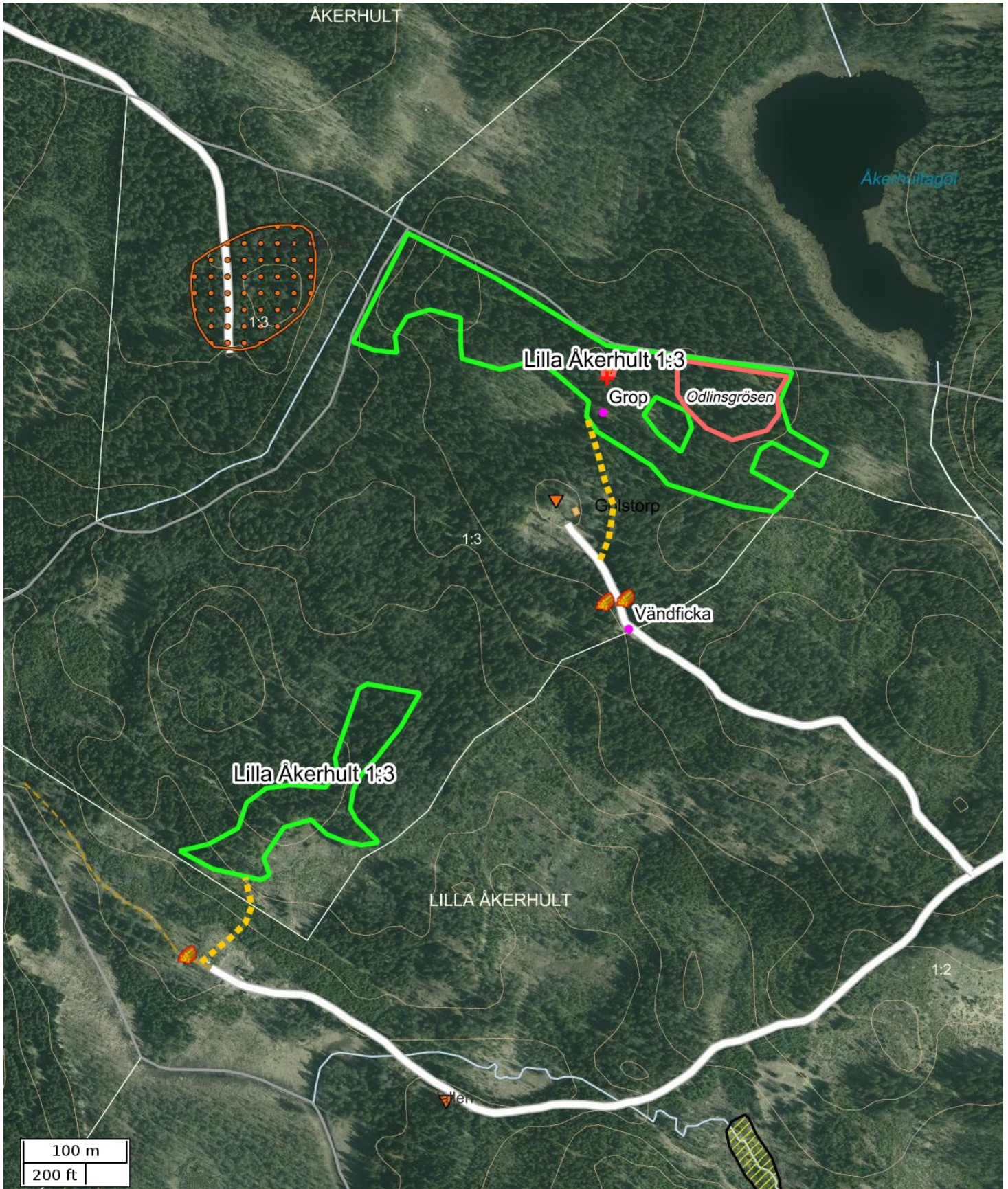

Skala: ~1:5000

Kartbild; Copyright © Lantmäteriet - i2008/1325. Skogliga grunddata etc. har källa Skogsstyrelsen.



## Översiktskarta

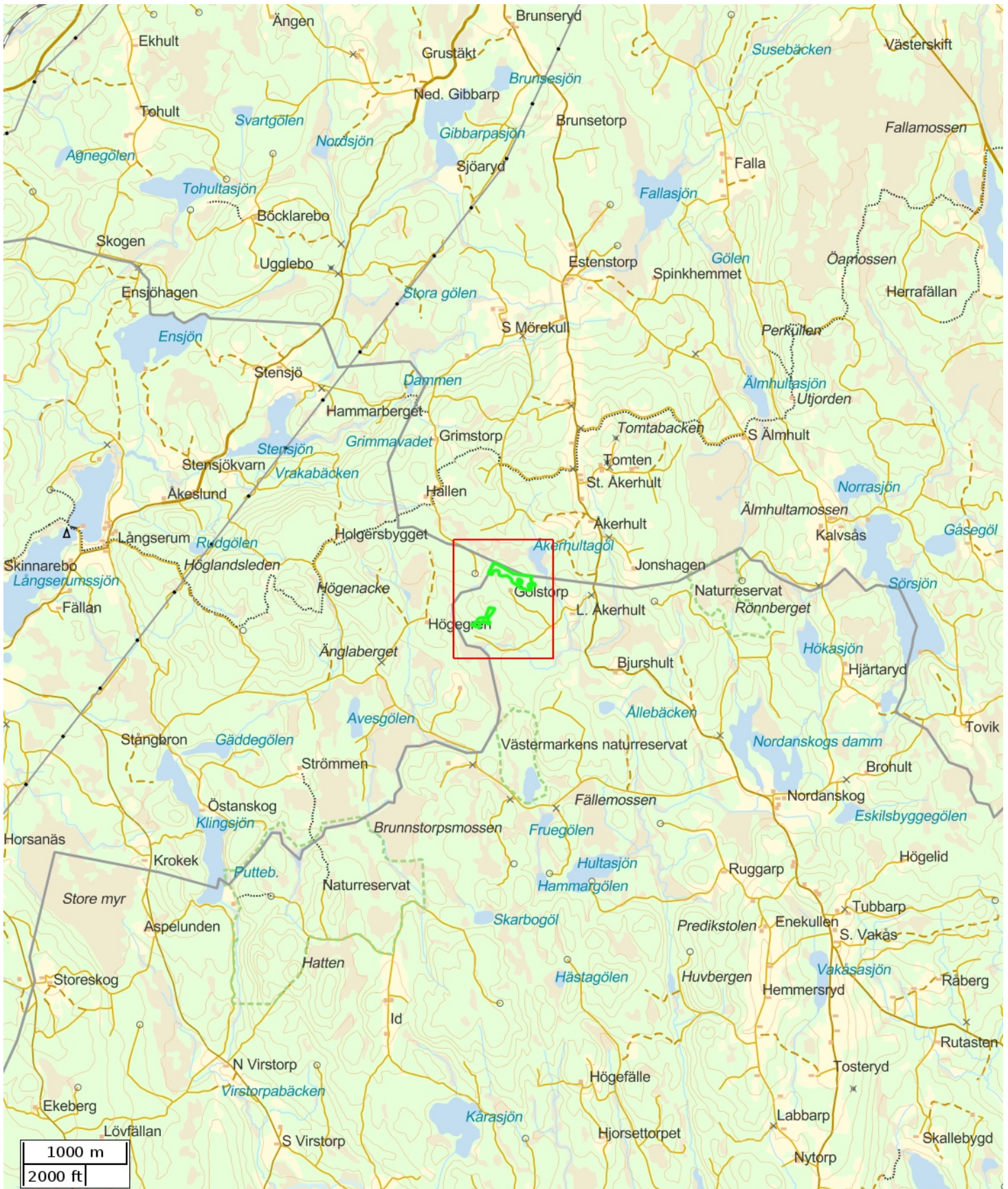

Skala: ~1:50000

Kartbild; Copyright © Lantmäteriet - i2008/1325. Skogliga grunddata etc. har källa Skogsstyrelsen.

<b>Attribut</b>	
Namn	Lilla Åkerhult 1:3
Beskrivning	Post i 2 delar.
Anmärkning	
Åtgärd	Föryngringsavverkning
Status	Definitiv
Fastighet (kommun)	
Fastighet (Blockenhet)	
Markägare	
Markägare (telefon)	
Totalareal (ha)	4.83

<b>Objektinstruktion</b>	
Avverkningsinstruktion	Finns en bronsåldersgrav markerad på karta och i fält med kulturstubbar runt graven. Finns även en grop strax söder om graven som ev. kan vara en fångstgrop.
Skogsvårdsinstruktion	
Markberedning	Nej
Plantering	Nej
Övrig skogsvård	Nej
Övrig instruktion	

<b>Åtgärdsområden</b>	
Namn	Area (ha)
	1,18
	3,66

<b>Vägar</b>			
Namn	Vägtyp	Anmärkning	Längd (m)
	Skotväg		104
	Skotväg		146

<b>Nödkoordinat</b>		
Namn	SWEREF 99 TM (N, E)	RT90 (X, Y)
	6371846, 467326	6374439, 1419023

<b>Virkesavlägg</b>		
Namn	SWEREF 99 TM (N, E)	RT90 (X, Y)
	6371630, 467324	6374223, 1419019
	6371634, 467344	6374226, 1419039
	6371288, 466920	6373885, 1418610

## **ANBUDESINFODRAN ROTPOST LILLA ÅKERHULT 1:3, UPPDRAG 8-182.**

Försäljning av skog på fastigheten Lilla Åkerhult 1:3, Hylletofta församling, Sävsjö kommun. Post med 69,5 m<sup>3</sup>sk tall, 1305,4 m<sup>3</sup>sk gran och 47,4 m<sup>3</sup> björk. Medelstammen är 0,50 m<sup>3</sup>sk. Ca 300 m medelterrängtransportavstånd. Bra bärighet på skogsbilväg större delen av året utom vid tjällossning och ihållande regnväder.

Enligt stämplingslängd: 2835 träd  
**1422,3** m<sup>3</sup>sk

Uppskattad areal: 4,83 hektar

Sista anbudsdag: 2017-11-03

Betalningsvillkor: Enligt överenskommelse.

Anbud önskas som en totalsumma i kr på hela posten.  
Anbud på grot kan lämnas inkluderat eller exkluderat. Ange vilket som avses.

Säljare: Marita Stille  
Bättre tiders gräns 22  
39359 Kalmar

Telefon: 072-3410060

Övrigt: Fri prövningsrätt tillämpas.

---

Marita Stille

---