



France  
Novembre 2005

# Catalogue des produits HP

Introduction	7	Station de travail HP xw8200	79
Thin clients, bureaux et postes de travail	9	HP solutions mobile	86
Clients Légers	10	Appareils De Poche	87
Clients Légers - top value	10	Appareils De Poche - top value	87
Client léger HP Compaq t5125	13	HP iPAQ h6340 Pocket PC	93
Client léger HP Compaq t5520	14	HP iPAQ Mobile Messenger hw6510	94
Client léger HP Compaq t5525	15	HP iPAQ Mobile Messenger hw6515	95
Client léger HP Compaq t5710	16	PC de poche HP iPAQ hx2110	96
Ordinateurs De Bureau Professionnels	19	PC de poche HP iPAQ hx2410	97
Ordinateurs De Bureau Professionnels - top value	19	PC de poche HP iPAQ hx2750	98
Ordinateur HP Compaq dc5100 format compact	26	PC de poche HP iPAQ rz1710	99
Ordinateur HP Compaq dc5100 format micro-tour	27	PC de poche HP iPAQ rz1710 Navigator	100
Ordinateur HP Compaq dc7100 format compact	28	Ordinateurs Portables Professionnels	103
Ordinateur de bureau HP Compaq dc7600 format ultra-plat	29	Ordinateurs Portables Professionnels - top value	103
Ordinateur HP Compaq dc7600 format compact	30	Ordinateur portable professionnel HP Compaq nc4200	108
Ordinateur HP Compaq dc7600 format minitour convertible	32	Ordinateur portable professionnel HP Compaq nc6120	109
Ordinateur au format micro-tour HP dx5150	34	Ordinateur portable professionnel HP Compaq nc6220	111
Ordinateur HP dx5150 format compact	35	Ordinateur portable professionnel HP Compaq nc8230	112
Points De Vente	41	Station de travail mobile HP Compaq nw8240	113
Point de vente HP rp5000	41	PC tablette HP Compaq tc1100	114
Moniteurs Professionnels	43	Tablette PC HP Compaq tc4200	115
Moniteurs Professionnels - top value	43	Ordinateur portable professionnel HP Compaq nx6110	116
Moniteur à écran plat HP L1530	54	Ordinateur portable professionnel HP Compaq nx6125	118
Moniteur à écran plat HP L2335	55	Ordinateur portable professionnel HP Compaq nx8220	120
Moniteur à écran plat HP L1755	56	Ordinateurs Portables Personnels Et Professionnels	127
PC de bureau HP	57	Ordinateur portable Compaq Presario série M2200 (AMD Turion™ 64)	127
Ordinateur de bureau HP Pavilion série t3100	57	Ordinateur portable Compaq Presario série R4100 (AMD Sempron™)	127
Ordinateur de bureau HP Pavilion série t3200	58	Ordinateur portable Compaq Presario série R4200 (AMD Sempron™)	127
Ordinateur de bureau HP Pavilion série w5100	59	Ordinateur portable Compaq Presario série V4100 (Intel® Centrino™)	128
Ordinateur de bureau HP Pavilion série w5200	60	Ordinateur portable HP Pavilion série dv4200 (Intel® Centrino™)	128
Ordinateur HP Digital Entertainment Center série z500	61	Ordinateur portable HP Pavilion série zd8200 (Intel® Pentium® 4)	129
Ordinateur HP Media Center série m7100	62	Ordinateur portable HP Pavilion série zd8300 (Intel® Pentium® 4)	129
Ordinateur HP Media Center série m7200	63	Ordinateur portable HP Pavilion série ze2200 (AMD Turion™ 64)	130
Moniteurs Pour La Maison Et Le Bureau	64	Ordinateur portable HP Pavilion série ze2300 (AMD Turion™ 64)	130
Moniteur CRT 17" HP v75	64	Ordinateur portable HP Pavilion série zv6100 (AMD Sempron™)	130
Ecran plat large HP f2105 21"	65	Ordinateur portable HP Pavilion série zv6100 (AMD Athlon™ 64)	131
Moniteur LCD 15" HP vs15	66	Ordinateur portable HP Pavilion série zv6200 (AMD Sempron™)	131
Moniteur LCD 17" HP vs17	67	Ordinateur portable HP Pavilion série zv6200 (AMD Athlon™ 64)	132
Moniteur LCD 17" HP vs17x	68	Ordinateur portable HP Pavilion série dv1300 (Intel® Centrino™)	132
Stations De Travail	69	Ordinateur portable HP Pavilion série dv1400 (Intel® Centrino™)	133
Stations De Travail - top value	69	Ordinateur portable HP Pavilion série dv4100 (Intel® Centrino™)	133
Station de travail HP Unix b2600	71	Ordinateur portable HP Pavilion série dv4100 (Mobile Intel® Celeron® M)	134
Station de travail HP Unix c3750	72	Solutions d'imprimante à jet d'encre	136
Station de travail HP Unix j6750	73	produits tout-en-un HP officejet	137
Station de travail HP xw4200	74	Imprimante/télécopieur/scanner/copieur tout-en-un HP Officejet série 4200	137
Station de travail HP xw4300	75	Tout-en-un HP Officejet série 5600	138
Station de travail HP xw9300	76	Tout-en-un HP Officejet série 6210	139
Station de travail HP xw6200	77	Tout-en-un HP Officejet série 7210	140
		Tout-en-un HP Officejet série 7310	141

Tout-en-un HP Officejet série 7410	142	imprimante HP designjet série 5500	186
Imprimante/télécopieur/scanner/copieur tout-en-un HP Officejet 9110/9120/9130	143	Imprimante HP Designjet série 70	187
<b>imprimantes jet d'encre couleur HP</b>	<b>144</b>	Imprimante HP Designjet série 90	188
Imprimante HP Business Inkjet série 1000	144	scanner HP designjet série 4200	189
Imprimante HP Business Inkjet série 1200	145	<b>Solutions mfp et imprimante laser</b>	<b>190</b>
HP Business Inkjet série 2300	146	<b>imprimantes HP color LaserJet</b>	<b>191</b>
Imprimante HP Business Inkjet série 2800	147	Imprimante HP Color LaserJet 2600n	191
HP Deskjet série 450	148	Imprimante HP Color LaserJet série 2550	192
Imprimante portable HP Deskjet série 460	149	Imprimante HP Color LaserJet série 3000	193
Imprimante couleur HP Officejet Pro série K550	150	Imprimante HP Color LaserJet série 3550	194
Imprimante couleur HP Officejet Pro série K850	151	Imprimante HP Color LaserJet série 3700	195
Imprimante HP Deskjet série 1280	152	Imprimante HP Color LaserJet série 3800	196
Imprimante HP Deskjet série 3840	153	Imprimante HP Color LaserJet série 4650	197
Imprimante HP Deskjet série 3940	154	Imprimante HP Color LaserJet série 4700	198
Imprimante HP Deskjet série 5440	155	Imprimante HP Color LaserJet série 5550	199
Imprimante HP Deskjet série 5740	156	Imprimante HP Color LaserJet série 9500	200
Imprimante HP Deskjet série 5940	157	<b>Imprimantes Laser Noir Et Blanc</b>	<b>201</b>
Imprimante HP Deskjet série 6540	158	Imprimante HP LaserJet série 4250	201
Imprimante HP Deskjet série 6540d	159	Imprimante HP LaserJet série 4350	202
Imprimante HP Deskjet série 9800	160	Imprimante HP LaserJet série 5100	203
<b>Imprimantes Photo HP Photosmart</b>	<b>161</b>	Imprimante HP LaserJet 1020	204
Imprimante photo compact HP Photosmart série 140	161	Imprimante HP LaserJet série 1022	205
Imprimante HP Photosmart série 335	162	Imprimante HP LaserJet série 1160	206
Imprimante HP Photosmart série 375	163	Imprimante HP LaserJet série 1320	207
Imprimante HP Photosmart série 385	164	Imprimante HP LaserJet série 2420	208
Imprimante photo compacte HP Photosmart série 475	165	Imprimante HP LaserJet série 2430	209
Imprimante HP Photosmart série 8050	166	HP LaserJet série 9050	210
Imprimante photo HP Photosmart série 8200	167	Imprimante HP LaserJet série 9040	211
Imprimante photo professionnelle HP Photosmart série 8750	168	<b>Produits multifonctions/tout-en-un HP LaserJet</b>	<b>212</b>
<b>Produits tout-en-un HP Photosmart</b>	<b>169</b>	HP Color LaserJet série 4730mfp	212
Tout-en-un HP Photosmart série 2575	169	HP Color LaserJet série 9500mfp	213
Tout-en-un HP Photosmart série 3210	170	HP LaserJet série 4100mfp	214
Tout-en-un HP Photosmart série 3310	171	HP LaserJet série 4345 mfp	215
<b>Produits tout-en-un HP PSC</b>	<b>172</b>	HP LaserJet 9055mfp	216
Tout-en-un HP PSC série 1510	172	HP LaserJet 9065mfp	216
Tout-en-un HP PSC série 1610	173	HP LaserJet 9085mfp	217
Tout-en-Un HP PSC série 2355	174	HP LaserJet série 9000mfp	218
<b>Imprimantes Grand Format</b>	<b>175</b>	HP LaserJet série 9040/9050mfp	219
imprimante HP designjet 1050	175	Imprimante tout-en-un HP Color LaserJet série 2800	220
imprimante HP designjet 1050c/1055cm plus	176	Tout-en-un HP LaserJet 3015	221
Imprimante HP Designjet série 4000	177	Tout-en-un HP LaserJet 3020	221
HP designjet 500	178	Tout-en-un HP LaserJet 3030	222
HP designjet 500ps	179	Tout-en-un HP LaserJet 3380	223
HP designjet série 815	180	<b>HP digital sender</b>	<b>224</b>
imprimante HP designjet 800	181	HP Digital Sender 9200c	224
imprimante HP designjet 800ps	182	<b>Serveurs D'impression &amp; Partage Des Périphériques</b>	<b>225</b>
Imprimante HP Designjet série 110plus	183	serveur d'impression HP 4250	225
Imprimante HP Designjet série 130	184	Adaptateur d'imprimante Bluetooth® HP bt1300	226
Imprimante HP Designjet série 30	185	Serveur d'impression externe sans fil 802.11b HP Jetdirect 380x	227

Serveur d'impression interne sans fil 802.11b HP Jetdirect 680n	228	Imprimante photo HP Photosmart série 8200	271
Serveur d'impression sans fil HP Jetdirect 280m 802.11b	229	Imprimante photo professionnelle HP Photosmart série 8750	272
serveur d'impression HP Jetdirect 170x	229	<b>Serveurs Standard d'Industrie et Logiciels</b>	<b>273</b>
serveur d'impression HP Jetdirect 175x	230	<b>  Serveurs ProLiant BL</b>	<b>  274</b>
serveur d'impression HP jetdirect 300x	230	Lame de serveur HP ProLiant BL20p de génération 3	274
serveur d'impression HP Jetdirect 500x	231	Serveur lame HP ProLiant BL25p	276
Serveur d'impression externe HP Jetdirect en3700	231	Serveur lame HP ProLiant BL35p	277
Serveur d'impression externe HP Jetdirect ew2400	232	Serveur lame HP ProLiant BL40p	278
serveur d'impression HP jetdirect 250m	233	Serveur lame HP ProLiant BL45p	279
serveur d'impression HP jetdirect 200m	233	<b>  Serveurs ProLiant DL</b>	<b>  290</b>
Serveur d'impression interne HP Jetdirect 620n	234	Serveurs ProLiant DL - top value	290
Serveur d'impression interne HP Jetdirect 625n	235	HP ProLiant DL140 G2	291
Serveur d'impression interne HP Jetdirect 635n	236	HP ProLiant DL145 G2	292
<b>Images digitales et photographie</b>	<b>237</b>	HP ProLiant DL560	293
<b>Vidéoprojecteurs HP</b>	<b>238</b>	HP ProLiant DL580 G2	294
Vidéoprojecteur HP mp3222	238	HP ProLiant DL585	295
Vidéoprojecteur HP série mp3135	239	Serveur HP ProLiant DL580 G3	296
Vidéoprojecteur Home-Cinéma HP série ep7100	240	HP ProLiant DL740	297
Vidéoprojecteur HP série xp8000	241	HP ProLiant DL760 G2	298
Vidéoprojecteur HP série mp2200	242	HP ProLiant DL320 G3	299
Vidéoprojecteur HP série vp6300	243	HP ProLiant DL360 G4	300
Vidéoprojecteur Instant Cinéma HP série ep9012	244	HP ProLiant DL360 G4p	301
<b>appareils photo numériques HP photosmart</b>	<b>247</b>	HP ProLiant DL380 G4	303
Appareil photo numérique HP Photosmart série E317	247	HP ProLiant DL385	304
Appareil photo numérique HP Photosmart série M20	248	<b>  Serveurs ProLiant ML</b>	<b>  334</b>
Appareil photo numérique HP Photosmart série M417	249	Serveurs ProLiant ML - top value	334
Appareil photo numérique HP Photosmart série M517	250	HP ProLiant ML110 G2	336
Appareil photo numérique HP Photosmart série R607	251	HP ProLiant ML110 G3	337
Appareil photo numérique HP Photosmart série R717	252	HP ProLiant ML150 G2	338
Appareil photo numérique HP Photosmart série R817	253	HP ProLiant ML570 G2	340
Appareil photo numérique HP Photosmart série R818	254	HP ProLiant ML570 G3	341
<b>scanners HP scanjet</b>	<b>255</b>	HP ProLiant ML310 G2	343
HP Scanjet série 7650	255	HP ProLiant ML350 G4	345
scanner numérique à plat HP scanjet 2400	256	HP ProLiant ML350 G4p	347
Scanner HP Scanjet série 3800	257	HP ProLiant ML370 G4	349
scanner à plat avec vitre de numérisation transparente HP scanjet 4600	258	<b>StorageWorks Division</b>	<b>373</b>
Scanner HP Scanjet série 4300	259	<b>  Archiving And Active Archiving</b>	<b>  374</b>
Scanner HP Scanjet série 4670	260	HP Medical Archive Solution	374
Scanner HP Scanjet série 4800	261	HP StorageWorks File Migration Agent Software	375
Scanner HP Scanjet série 5530 Photosmart	262	HP StorageWorks File System Extender 3.1	376
Scanner numérique à plat HP Scanjet série 5590	263	HP StorageWorks Reference Information Manager	377
scanner numérique à plat HP scanjet série 8200	264	HP StorageWorks High End Optical Storage	378
<b>Imprimantes Photo HP Photosmart</b>	<b>265</b>	HP StorageWorks Midrange Optical Storage	379
Imprimante photo compact HP Photosmart série 140	265	HP StorageWorks Optical Storage	379
Imprimante HP Photosmart série 335	266	HP StorageWorks Entry Level Ultra Density Optical Storage	380
Imprimante HP Photosmart série 375	267	HP StorageWorks High End Ultra Density Optical Storage	381
Imprimante HP Photosmart série 385	268	HP StorageWorks Midrange Ultra Density Optical Storage	382
Imprimante photo compacte HP Photosmart série 475	269	HP StorageWorks Standalone Ultra Density Optical Storage	383
Imprimante HP Photosmart série 8050	270	<b>  SAN Infrastructure</b>	<b>  384</b>

HP StorageWorks 1050EX HBA for Windows	384	HP ProLiant Storage Server iSCSI Feature Pack	427
HP StorageWorks 4Gb PCI-e HBA	384	HP StorageWorks EFS Clustered Gateway	428
HP StorageWorks A7388A 2Gb PCI-X HBA and A7387A 2Gb PCI-X Dual Channel HBA	385	HP StorageWorks EFS WAN Accelerator	429
HP StorageWorks FCA2214 Fibre Channel HBA for Windows, Linux and NetWare	385	<b>Storage Software</b>	<b>430</b>
HP StorageWorks FCA2214DC Fibre Channel HBA	386	HP OpenView Storage Data Protector	430
HP StorageWorks FCA2257P Fibre Channel HBA for Solaris	386	HP StorageWorks Data Protector Express software	432
HP StorageWorks 2/128 and 2/128 Power Pack SAN Director	387	HP OpenView Storage Media Operations	433
Brocade 4Gb SAN Switch for HP p-Class BladeSystem	388	Hitachi Parallel Access Volumes	433
HP StorageWorks 2/16N full fabric and 2/16N Power Pack SAN Switch	389	HP StorageWorks Cluster Extension EVA	434
HP StorageWorks 2/16V SAN Switch	390	HP StorageWorks Cluster Extension XP	435
HP StorageWorks 2/8V and 2/8V Power Pack SAN Switch	391	HP StorageWorks Command View EVA	436
HP StorageWorks 4/16 and 4/16 Power Pack SAN Switch	392	HP StorageWorks Command View XP Advanced Edition	437
HP StorageWorks 4/8 Base SAN Switch and 4/8 SAN Switch	393	HP StorageWorks Data Exchange XP	438
HP StorageWorks 4/32 and 4/32 Power Pack SAN Switch	394	HP StorageWorks Direct Backup Solution	438
Cisco MDS 9100 Fabric Switch	395	HP StorageWorks Fast Recovery Solution for Windows 2003	439
Cisco MDS 9216A Fabric Switch	396	HP StorageWorks Resource Manager XP	440
Cisco MDS 9216i Fabric Switch	397	HP StorageWorks XP Data Shredder	440
HP StorageWorks 2/24 Edge Switch	398	HP StorageWorks XP Disk Cache Partition	441
McDATA 4Gb SAN Switch for HP p-Class BladeSystem	399	HP StorageWorks Business Copy Virtual Array	442
HP StorageWorks MSA Hub	400	HP StorageWorks Secure Manager Virtual Array	443
Cisco MDS 9000 Storage Networking Module	401	AntemetA Multipathing Software Solution for AIX	444
HP StorageWorks B-Series Multi-protocol Router	402	HP StorageWorks Auto Path XP	445
<b>Storage Array Systems</b>	<b>403</b>	HP StorageWorks Secure Path	446
HP StorageWorks XP10000 Disk Array	403	HP StorageWorks Secure Path v3.0F for HP-UX	448
HP StorageWorks XP1024 Disk Array	403	HP OpenView Storage Mirroring	449
HP StorageWorks XP12000 Disk Array	404	HP OpenView Storage Virtual Replicator	450
HP StorageWorks XP128 Disk Array	404	HP StorageWorks Business Copy EVA	451
HP StorageWorks 2120 Disk System	405	HP StorageWorks Business Copy XP	452
HP StorageWorks Disk System 2405	406	HP StorageWorks Continuous Access EVA	453
HP StorageWorks Disk Array xp1024	407	HP StorageWorks Continuous Access XP, XP Extension and XP Journal	455
HP StorageWorks Disk Array xp128	409	HP StorageWorks Flex Copy XP	457
HP StorageWorks Modular Smart Array 1000	410	HP StorageWorks Raid Manager XP	457
HP StorageWorks Modular Smart Array 1000 SMB SAN kit	411	HP OpenView Storage Operations Manager	458
HP StorageWorks Modular Smart Array 1500cs	412	HP StorageWorks External Storage XP	459
HP StorageWorks Enterprise Virtual Array 3000	413	HP StorageWorks LUN Configuration and Security Manager XP	460
HP StorageWorks Enterprise Virtual Array 4000	414	HP StorageWorks Secure Manager XP	461
HP StorageWorks Enterprise Virtual Array 5000	415	HP OpenView Storage Volume Growth	461
HP StorageWorks Enterprise Virtual Array 6000	416	HP StorageWorks Auto LUN XP	462
HP StorageWorks Enterprise Virtual Array 8000	417	HP StorageWorks Cache LUN XP	463
<b>Storage Servers (NAS)</b>	<b>418</b>	HP StorageWorks Performance Advisor XP	464
Storage Servers (NAS) - top value	418	HP StorageWorks Performance Control XP	464
HP ProLiant DL380 G4 Data Protection Storage Server	418	HP OpenView Storage Accountant	465
HP ProLiant DL380 G4 Storage Server	419	HP OpenView Storage Allocator	466
HP ProLiant DL100 G2 Data Protection Storage Server	420	HP OpenView Storage Area Manager	467
HP ProLiant DL100 G2 Storage Server	421	HP OpenView Storage Builder	468
HP ProLiant DL100 Storage Server	422	HP Openview Storage Node Manager	469
HP ProLiant DL585 Storage Server	423	HP OpenView Storage Optimizer	470
HP ProLiant ML110 G2 Storage Server	424	HP Storage Essentials Enterprise Edition v4.0	471
HP ProLiant ML350 G4p Storage Server	425	HP Storage Essentials Enterprise Edition v5.0	472
HP ProLiant ML370 G4 Storage Server	426	<b>Tape Storage</b>	<b>475</b>

Tape Storage - top value	475	Etiquettes HP	536
HP StorageWorks 1/8 DLT Tape Autoloader	479	papier et film jet d'encre HP pour présentations commerciales	537
HP StorageWorks 1/8 SDLT Tape Autoloader	480	papier et film spéciaux laser HP	537
HP StorageWorks 1/8 Ultrium Tape Autoloader	481	Papier jet d'encre spécial créativité/expression photo HP	537
HP StorageWorks DAT 72x6 Tape Autoloader	482	papier photo jet d'encre HP	537
HP StorageWorks SSL1016 SDLT Tape Autoloader	483	<b>HP Care Packs</b>	<b>539</b>
HP StorageWorks SSL1016 Ultrium Tape Autoloader	484	Services De Formation	540
HP StorageWorks MSL5026S2 SDLT Tape Library	485	Services De Support Matériel	541
HP StorageWorks MSL5052S2 SDLT Tape Library	486	Support matériel post-garantie	561
HP StorageWorks MSL 6026 SDLT Tape Library	487	<b>Garantie HP et Informations d'Installation</b>	<b>573</b>
HP StorageWorks MSL6030 Ultrium Tape Library	488		
HP StorageWorks MSL6052 SDLT Tape Library	489		
HP StorageWorks MSL6060 Ultrium Tape Library	490		
HP StorageWorks EML E-Series Tape Library	491		
HP StorageWorks ESL E-Series SDLT Tape Library	492		
HP StorageWorks ESL E-Series Ultrium Tape Library	493		
HP StorageWorks ESL9000 Series Tape Libraries	494		
HP StorageWorks ESL9000 series tape libraries	495		
HP StorageWorks 5300 Tape Array	496		
HP StorageWorks DAT 24 SCSI Tape Drive	497		
HP StorageWorks DAT 24 USB Tape Drive	498		
HP StorageWorks DAT 40 SCSI Tape Drive	499		
HP StorageWorks DAT 40 USB Tape Drive	500		
HP StorageWorks DAT 72 SCSI Tape Drive	501		
HP StorageWorks DAT 72 USB Tape Drive	502		
HP Trade-Ready DDS-4 Drive	503		
HP StorageWorks DLT VS160 Tape Drive	504		
HP StorageWorks DLT VS80 Tape Drive	505		
HP StorageWorks SDLT 320 Tape Drive	506		
HP StorageWorks SDLT 600 Tape Drive	507		
HP StorageWorks Ultrium 215 Tape Drive	508		
HP StorageWorks Ultrium 232 Tape Drive	509		
HP StorageWorks Ultrium 448 Tape Drive	510		
HP StorageWorks Ultrium 460 Tape Drive	510		
HP StorageWorks Ultrium 960 Tape Drive	511		
HP StorageWorks 6000 Virtual Library System	512		
<b>Procurve Gestion de réseau par HP</b>	<b>513</b>		
Commutateurs ProCurve	514		
Produits De Mobilité ProCurve	520		
<b>Consommables HP</b>	<b>523</b>		
cartouches d'impression HP	524		
Fournitures d'encre HP	525		
kits encreurs HP	527		
Packs Photo HP	528		
consommables HP LaserJet	528		
consommables et accessoires pour imprimantes à impact HP	531		
consommables de stockage HP	531		
Supports d'impression grand format HP	532		

## Bienvenue



## Bienvenue sur « Easy Catalog », le catalogue des produits HP.

Cette nouvelle édition vous permet d'avoir accès à la version actualisée de notre portefeuille de produits.

### Les prix

Les prix indiqués sont les prix publics HP. Ces prix ne représentent en aucun cas des prix conseillés. Les prix indiqués sont HT.

Votre revendeur HP pourra vous faire une offre de prix correspondant à vos besoins spécifiques.

### Mentions légales

HP et le logo HP sont des marques du groupe Hewlett-Packard. D'autres noms de sociétés ou de produits mentionnés dans ce document peuvent également faire l'objet d'une protection par des droits de propriété intellectuelle ou industrielle. Toutes les informations contenues dans ce guide sont exactes au moment de sa publication, mais sont susceptibles d'être modifiées sans notification. HP n'est pas responsable des erreurs éventuelles pouvant apparaître dans ce catalogue.

Ce document ne peut en aucun cas engager Hewlett-Packard France ni constituer une offre de prix. Il est en outre lié à l'existence d'un contrat formel, spécifiant notamment les termes et conditions. Aucune vente ne peut avoir lieu si un tel contrat n'a pas été conclu entre les deux parties.

Les prix indiqués sont HT.

Copyright © Hewlett-Packard 2005

## Bienvenue



## Le programme Top Config

HP Top Config est un programme « on-line » de PC « sur mesure ». Il vous permet de répondre exactement à la demande et aux besoins de vos clients et simplifie à la fois la configuration, la cotation et la gestion de votre commande.

C'est également pour vous l'assurance d'un prix compétitif, d'une disponibilité satisfaisante, avec une meilleure marge, le tout sans mobiliser vos ressources internes.

Ce programme s'étendra aux portables professionnels et aux serveurs sur plate forme PC dans le courant de l'année 2005.

- 1) A travers le programme Top config, HP souhaite obtenir une souplesse et une efficacité proche du « direct » garantissant une facilité d'utilisation, un niveau de service équivalent et une personnalisation du canal.
- 2) Grâce au programme Top Config les clients obtiennent des produits configurés répondant à leurs besoins, en conservant le niveau de service et la fiabilité offerts par leurs partenaires HP habituels - tout cela dans un délai court et à un prix très compétitif.
- 3) Le programme Top config est l'un de nos atouts majeurs dans notre approche marché. Tandis qu'il offre la même souplesse que le direct, toutes les commandes passent par notre canal indirect. Ce programme est un facteur clé de succès qu'HP et ses partenaires proposent à leurs clients. Avantages pour le client :
  - - configuration sur mesure
  - - auprès de mon partenaire habituel
  - - à un prix compétitif
  - - livraison sous 10 joursAvantages pour le partenaire :
  - - pas de stock
  - - configuration « on-line »
  - - Offre groupée de produits et produits complémentaires
  - - Faibles coûts de distribution

## Le programme Top Value

Le programme Top value offre une large gamme de produits HP à un prix compétitif. HP gère le stock en étroite collaboration avec ses partenaires Top Value et s'assure de la disponibilité des produits « phares ». Ce programme Top Value est un outil performant permettant à vos clients d'acheter un produit Top Value à un prix compétitif et être livrés le lendemain.



# Thin clients, bureaux et postes de travail



## Client léger HP Compaq t5125



Client léger le moins cher – fonctionnant sous Linux et conçu pour offrir toutes les fonctions essentielles d'un système client-serveur, pour les applications de bureautique ou les logiciels métier spécifiques.

### Caractéristiques standard

- Processeur VIA 400 MHz, 32 Mo de mémoire Flash et 128 Mo de mémoire système SDRAM DDR pour des performances hors pair.
- Système d'exploitation Linux 2.4 avec HP Connection Administrator, client Citrix ICA, client RDP Rdesktop pour la connexion aux sessions RDP Microsoft, X-terminal et shadowing VNC.
- 4 ports USB, des ports PS/2, série et parallèle permettent de prendre en charge diverses options de réseau sans fil, de stockage, de sécurité, de connectivité et MultiBay. Les options de stockage externes comprennent une clé USB, un lecteur de CD-ROM, un lecteur de disquette et un disque dur.
- La gestion à distance du BIOS pour le verrouillage des ports offre une sécurité supplémentaire.
- La solution Altiris Deployment aide à réduire les coûts liés au déploiement, aux mises à jour et à la maintenance.

Modèles standard	référence	wc	lp
Client léger HP Compaq t5125 Via Eden 400 MHz 32 Mo Flash Rom 128 Mo DDR SDRAM Linux	PU896AT	93	199 €

# Client léger HP Compaq t5520



Fonctionnalités avancées pour une utilisation professionnelle générale, prise en charge des ports d'ancienne génération et des logiciels hérités.

## Caractéristiques standard

- Processeur VIA 800 MHz, 64 Mo de mémoire Flash et 128 Mo de mémoire système DDR pour une vitesse de processeur supérieure et une capacité de stockage accrue.
- Système d'exploitation Microsoft Windows CE .NET 5.0 avec Citrix ICA, le tout dernier client RDP de Microsoft, Internet Explorer 6.0 pour CE, Windows Media Player 9.0, émulations de terminaux et shadowing VNC.
- 4 ports USB, des ports PS/2, série et parallèle permettent de prendre en charge diverses options de réseau sans fil, de stockage, de sécurité, de connectivité et MultiBay. Les options de stockage externes comprennent une clé USB, un lecteur de CD-ROM, un lecteur de disquette et un disque dur.
- La gestion à distance du BIOS pour le verrouillage des ports offre une sécurité supplémentaire.
- La solution Altiris Deployment aide à réduire les coûts liés au déploiement, aux mises à jour et à la maintenance.

Modèles standard	référence	wc	lp
Client léger HP Compaq t5520 Via Eden 800 MHz 64 Mo Flash Rom 128 Mo DDR SDRAM Windows CE .Net	PY356AT	93	249 €

# Client léger HP Compaq t5710



Fonctions dignes d'un ordinateur de bureau et prise en charge des outils hérités pour les clients recherchant souplesse et puissance.

## Caractéristiques standard

- Processeur Transmeta Crusoe cadencé à 800 MHz ou Efficeon à 1,1 GHz pour des performances de client léger optimales. Capacité mémoire exceptionnelle : jusqu'à 512 Mo de mémoire Flash et 512 Mo de mémoire système DDR.
- Système d'exploitation Microsoft Windows CE .NET v4.20, contrôleur graphique ATI Radeon 7000-M fournissant une résolution et une profondeur de couleurs optimales, avec 16 Mo de mémoire graphique pour offrir des performances et des taux de rafraîchissement élevés.
- Un module d'extension PCI en option permet la prise en charge d'une nouvelle carte graphique, d'un WLAN, d'un modem, de connexions sans fil, etc.
- 4 ports USB, des ports PS/2, série et parallèle permettent de prendre en charge diverses options de réseau sans fil, de stockage, de sécurité, de connectivité et MultiBay. Les options de stockage externes comprennent une clé USB, un lecteur de CD-ROM, un lecteur de disquette et un disque dur.
- La solution Altiris Deployment aide à réduire les coûts liés au déploiement, aux mises à jour et à la maintenance.

Modèles standard	référence	wc	lp
Client léger HP Compaq t5710 Transmeta Crusoe 800 MHz 256 Mo ROM Flash 256 Mo SDRAM DDR WXP Embedded	PC540T	93	329 €

# Client léger HP Compaq t5125



Client léger le moins cher – fonctionnant sous Linux et conçu pour offrir toutes les fonctions essentielles d'un système client-serveur, pour les applications de bureautique ou les logiciels métier spécifiques.

## Caractéristiques standard

- Processeur VIA 400 MHz, 32 Mo de mémoire Flash et 128 Mo de mémoire système SDRAM DDR pour des performances hors pair.
- Système d'exploitation Linux 2.4 avec HP Connection Administrator, client Citrix ICA, client RDP Rdesktop pour la connexion aux sessions RDP Microsoft, X-terminal et shadowing VNC.
- 4 ports USB, des ports PS/2, série et parallèle permettent de prendre en charge diverses options de réseau sans fil, de stockage, de sécurité, de connectivité et MultiBay. Les options de stockage externes comprennent une clé USB, un lecteur de CD-ROM, un lecteur de disquette et un disque dur.
- La gestion à distance du BIOS pour le verrouillage des ports offre une sécurité supplémentaire.
- La solution Altiris Deployment aide à réduire les coûts liés au déploiement, aux mises à jour et à la maintenance.

## Garantie

Garantie de trois ans avec enlèvement et retour sur site. Soumis à certaines restrictions. Pour en savoir plus, consultez le Centre d'assistance clientèle HP.

Modèles standard	référence	wc	lp
Client léger HP Compaq t5125 Via Eden 400 MHz 32 Mo Flash Rom 128 Mo DDR SDRAM Linux	PU896AT	93	199 €

## HP Care Pack recommandés

Description	référence	lp
Support matériel avec échange le jour suivant, processeur uniquement, 3 ans	U4847E U4847A	59 €
Support matériel avec échange le jour suivant, processeur uniquement, 5 ans	U7929E	79 €

Pour des CarePacks additionnels, veuillez vous reporter à notre section CarePack.

# Client léger HP Compaq t5520



Fonctionnalités avancées pour une utilisation professionnelle générale, prise en charge des ports d'ancienne génération et des logiciels hérités.

## Caractéristiques standard

- Processeur VIA 800 MHz, 64 Mo de mémoire Flash et 128 Mo de mémoire système DDR pour une vitesse de processeur supérieure et une capacité de stockage accrue.
- Système d'exploitation Microsoft Windows CE .NET 5.0 avec Citrix ICA, le tout dernier client RDP de Microsoft, Internet Explorer 6.0 pour CE, Windows Media Player 9.0, émulations de terminaux et shadowing VNC.
- 4 ports USB, des ports PS/2, série et parallèle permettent de prendre en charge diverses options de réseau sans fil, de stockage, de sécurité, de connectivité et MultiBay. Les options de stockage externes comprennent une clé USB, un lecteur de CD-ROM, un lecteur de disquette et un disque dur.
- La gestion à distance du BIOS pour le verrouillage des ports offre une sécurité supplémentaire.
- La solution Altiris Deployment aide à réduire les coûts liés au déploiement, aux mises à jour et à la maintenance.

## Garantie

Garantie de trois ans avec enlèvement et retour sur site. Soumis à certaines restrictions. Pour en savoir plus, consultez le Centre d'assistance clientèle HP.

Modèles standard	référence	wc	lp
Client léger HP Compaq t5520 Via Eden 800 MHz 64 Mo Flash Rom 128 Mo DDR SDRAM Windows CE .Net	PY356AT	93	249 €

## HP Care Pack recommandés

Description	référence	lp
Support matériel avec échange le jour suivant, processeur uniquement, 3 ans	U4847E U4847A	59 €
Support matériel avec échange le jour suivant, processeur uniquement, 5 ans	U7929E	79 €

Pour des CarePacks additionnels, veuillez vous reporter à notre section CarePack.

# Client léger HP Compaq t5525



Client léger sous Linux proposé à un prix compétitif et doté de fonctionnalités avancées. Idéal pour une utilisation professionnelle générale, nombreuses options disponibles, prise en charge des ports d'ancienne génération et des logiciels hérités.

## Caractéristiques standard

- Processeur VIA 800 MHz, 256 Mo de mémoire Flash et 128 Mo de mémoire système pour un traitement rapide des applications en local et une grande capacité de stockage.
- Système d'exploitation Linux 2.4 avec HP Connection Administrator, client Citrix ICA, client RDP Rdesktop, X terminal, SSH, shadowing VNC, Adobe Acrobat Reader et navigateur Firefox avec Java.
- Sécurité renforcée de par la désactivation du stockage en local, configuration à distance du BIOS, profil utilisateur et partitionnement durcis pour réduire les vulnérabilités du système d'exploitation.
- Prend en charge la personnalisation d'image grâce à Metrowerks Platform Creation Suite pour répondre aux besoins les plus pointus.
- 4 ports USB, des ports PS/2, série et parallèle permettent de prendre en charge diverses options de réseau sans fil, de stockage, de sécurité, de connectivité et MultiBay. Les options de stockage externes comprennent une clé USB, un lecteur de CD-ROM, un lecteur de disquette et un disque dur.

## Garantie

Garantie de trois ans avec enlèvement et retour sur site. Soumis à certaines restrictions. Pour en savoir plus, consultez le Centre d'assistance clientèle HP.

Modèles standard	référence	wc	lp
Client léger HP Compaq t5525 Via Eden 800 MHz 256 Mo Flash Rom 128 Mo DDR SDRAM Linux	EA723AA	93	349 €

## HP Care Pack recommandés

Description	référence	lp
Support matériel avec échange le jour suivant, processeur uniquement, 3 ans	U4847E U4847A	59 €
Support matériel avec échange le jour suivant, processeur uniquement, 5 ans	U7929E	79 €

Pour des CarePacks additionnels, veuillez vous reporter à notre section CarePack.

# Client léger HP Compaq t5710



Fonctions dignes d'un ordinateur de bureau et prise en charge des outils hérités pour les clients recherchant souplesse et puissance.

## Caractéristiques standard

- Processeur Transmeta Crusoe cadencé à 800 MHz ou Efficeon à 1,1 GHz pour des performances de client léger optimales. Capacité mémoire exceptionnelle : jusqu'à 512 Mo de mémoire Flash et 512 Mo de mémoire système DDR.
- Système d'exploitation Microsoft Windows CE .NET v4.20, contrôleur graphique ATI Radeon 7000-M fournissant une résolution et une profondeur de couleurs optimales, avec 16 Mo de mémoire graphique pour offrir des performances et des taux de rafraîchissement élevés.
- Un module d'extension PCI en option permet la prise en charge d'une nouvelle carte graphique, d'un WLAN, d'un modem, de connexions sans fil, etc.
- 4 ports USB, des ports PS/2, série et parallèle permettent de prendre en charge diverses options de réseau sans fil, de stockage, de sécurité, de connectivité et MultiBay. Les options de stockage externes comprennent une clé USB, un lecteur de CD-ROM, un lecteur de disquette et un disque dur.
- La solution Altiris Deployment aide à réduire les coûts liés au déploiement, aux mises à jour et à la maintenance.

## Garantie

Garantie de trois ans avec enlèvement et retour sur site. Soumis à certaines restrictions. Pour en savoir plus, consultez le Centre d'assistance clientèle HP.

Modèles standard	référence	wc	lp
Client léger HP Compaq t5710 Transmeta Crusoe 800 MHz 256 Mo ROM Flash 256 Mo SDRAM DDR WXP Embedded	PC540T	93	329 €
Client léger HP Compaq t5710 Transmeta Crusoe 800 MHz 256 Mo ROM Flash 512 Mo SDRAM DDR Windows XP Embedded	EA784AA	93	489 €
Client léger HP Compaq t5710 Transmeta Efficeon 1,2 GHz 512 Mo Rom Flash 256 Mo SDRAM DDR Windows XP Embedded	PY705AA	93	569 €
Client léger HP Compaq t5710 Transmeta Efficeon 1,2 GHz 512 Mo Rom Flash 512 Mo SDRAM DDR Windows XP Embedded	PY706AA	93	629 €

## Accessoires Principaux

Options de produits	référence	lp
Module d'extension PCI HP avec carte adaptatrice (périphériques PCI vendus séparément)	DE961A	29 €

## HP Care Pack recommandés

Description	référence	lp
Support matériel avec échange le jour suivant, processeur uniquement, 3 ans	U4847E U4847A	59 €
Support matériel avec échange le jour suivant, processeur uniquement, 5 ans	U7929E	79 €

Pour des CarePacks additionnels, veuillez vous reporter à notre section CarePack.



Options de produits	référence	lp	Client léger HP Compaq t5125	Client léger HP Compaq t5520	Client léger HP Compaq t5525	Client léger HP Compaq t5710
<b>Adaptateurs HP</b>						
Adaptateur secteur 40 W HP	DZ991A	29 €	•	•	•	•
<b>Clavier HP</b>						
Clavier de base standard HP 2004, PS/2	DT527A	19 €				•
Module de carte à puce pour clavier modulaire HP 2004	DT531A	39 €				•
<b>Communication HP</b>						
Module d'extension PCI HP avec carte adaptatrice (périphériques PCI vendus séparément)	DE961A	29 €				•
<b>Gestion et acquisition des licences de logiciels</b>						
Inventory Solution	DR637A	29 €	•	•	•	•
PC Transplant Solution	DR643A	25 €	•	•	•	•
Deployment Solution	DR635A	47 €	•	•	•	•
Migration Suite Perpetual	DR633A	63 €	•	•	•	•
Asset Management Suite niveau 1	DR617A	35 €	•	•	•	•
Client Management Suite niveau 1 - 1 000 licences et plus	DR606A	85 €	•	•	•	•
Client Management Suite niveau 1 - 1 à 999 licences	DR605A	92 €	•	•	•	•
Recovery Solution	DR645A	40 €	•	•	•	•
Local Recovery Pro	DN401A	6 €	•	•	•	•
Suite HP Client Premium - 10 à 999 licences	EF119AA	92 €	•	•	•	•
Suite HP Client Premium - > 1000 licences	EF120AA	85 €	•	•	•	•
Suite HP Client Foundation - 10 à 999 licences	EF117AA	63 €	•	•	•	•
Suite HP Client Foundation - > 1000 licences	EF118AA	58 €	•	•	•	•
<b>Lecteur de disquette HP</b>						
Module de lecteur de disquette HP, Multibay I	DC362A	50 €				•
<b>Mémoire DRAM HP</b>						
Module de mémoire SDRAM DDR de 512 Mo HP	DG961A	149 €				•
<b>Mémoire flash HP</b>						
Module flash HP 512 Mo	PM644A	149 €				•
Module flash de 256 Mo HP	PQ461A	99 €				•
<b>Souris HP</b>						
Souris à molette HP, PS/2	DD440B	19 €				•
<b>Supports HP</b>						
Kit de fixation au mur HP t5000	DY928A	29 €	•	•	•	•
<b>Verrou HP</b>						
Verrou de sécurité HP Kensington	PC766A	49 €				•
<b>Installation d'ordinateur</b>						
Installation pour un ordinateur portable ou de bureau HP ; de base (par événement)	U7987E	117 €	•	•	•	•
Installation pour un ordinateur portable ou de bureau HP ; de base (par événement)	U7987A	117 €	•	•	•	•
<b>Support matériel avec échange le jour suivant</b>						

Options de produits	référence	lp	Cilient léger HP Compaq t5125	Cilient léger HP Compaq t5520	Cilient léger HP Compaq t5525	Cilient léger HP Compaq t5710
Support matériel avec échange le jour suivant, processeur uniquement, 3 ans	U4847E	59 €	•	•	•	•
Support matériel avec échange le jour suivant, processeur uniquement, 3 ans	U4847A	59 €	•	•	•	•
Support matériel avec échange le jour suivant, processeur uniquement, 5 ans	U7929E	79 €	•	•	•	•
Support matériel post-garantie						
Service post-garantie de support matériel avec échange le jour ouvré suivant, UC uniquement, 1 an	U4848PE	45 €	•	•	•	•
Service post-garantie de support matériel avec échange le jour ouvré suivant, UC uniquement, 1 an	U4848PA	45 €	•	•	•	•

# Ordinateur HP Compaq dc5100 format compact



Des capacités de maintenance optimales même dans les espaces les plus réduits.

## Caractéristiques standard

- Avec une image logicielle commune aux produits doté de chipsets similaires, le HP dc5100 est conçu pour fournir une plate-forme cohérente et stable. Cette caractéristique permet aux responsables informatiques de planifier des déploiements de système cohérents sur des périodes d'1 an.
- Le HP dc5100 est équipé d'outils de gestion intégrés qui simplifient la gestion en réduisant les changements matériels et logiciels pendant tout le cycle de vie de l'ordinateur. Les programmes HP proactifs tels que HP Change Control et Product Change Notification (PCN) permettent de planifier les modifications jusqu'à 60 jours à l'avance. Le programme PCN est accessible à tous les clients enregistrés à l'adresse <http://h30046.www3.hp.com/subhub.php>.
- Grâce à un cycle de vie long et stable et à des outils de gestion permettant de gérer la transition des ordinateurs en réseau, le HP dc5100 optimise la productivité en laissant les utilisateurs se consacrer à leur métier.

Modèles standard	référence	wc	lp
Ordinateur au format compact HP Compaq dc5100 P4 520 HT 256 Mo/40 Go CD-ROM LAN WXP Pro SP2	PW190ET	62	569 €
Ordinateur au format compact HP Compaq dc5100 P4 520 HT 512 Mo/80 Go DVD-ROM LAN WXP Pro SP2	PW187ET	62	619 €
Ordinateur HP Compaq dc5100 P4 630 HT 2 x 256 Mo/80 Go DVD/CD-RW LAN Windows XP Pro SP2 format compact	EC960ET	62	679 €

# Ordinateur HP Compaq dc5100 format micro-tour



Puissance et capacité d'extension accrues dans une configuration en micro-tour.

## Caractéristiques standard

- Avec une image logicielle commune aux produits doté de chipsets similaires, le HP dc5100 est conçu pour fournir une plate-forme cohérente et stable. Cette caractéristique permet aux responsables informatiques de planifier des déploiements de système cohérents sur des périodes d'1 an.
- Le HP dc5100 est équipé d'outils de gestion intégrés qui simplifient la gestion en réduisant les changements matériels et logiciels pendant tout le cycle de vie de l'ordinateur. Les programmes HP proactifs tels que HP Change Control et Product Change Notification (PCN) permettent de planifier les modifications jusqu'à 60 jours à l'avance. Le programme PCN est accessible à tous les clients enregistrés à l'adresse <http://h30046.www3.hp.com/subhub.php>.
- Grâce à un cycle de vie long et stable et à des outils de gestion permettant de gérer la transition des ordinateurs en réseau, le HP dc5100 optimise la productivité en laissant les utilisateurs se consacrer à leur métier.

Modèles standard	référence	wc	lp
Ordinateur au format micro-tour HP Compaq dc5100 P4 520 HT 256 Mo/40 Go CD-ROM LAN WXP Pro SP2	PW097ET	62	589 €
Ordinateur au format micro-tour HP Compaq dc5100 P4 520 HT 512 Mo/80 Go DVD-ROM LAN WXP Pro SP2	PW099ET	62	639 €
Ordinateur HP Compaq dc5100 P4 630 HT 2 x 256 Mo/80 Go DVD/CD-RW LAN Windows XP Pro SP2 format micro-tour	EC956ET	62	929 €

# Ordinateur de bureau HP Compaq dc7600 format ultra-plat



Le plus petit châssis (USDT) combiné au Desktop Access Center et au kit All-In-Two est idéal pour les environnements confrontés à des contraintes d'espace.

## Caractéristiques standard

- Pour assurer des performances et une productivité exceptionnelles, l'ordinateur HP dc7600 offre la toute dernière technologie Intel®, notamment le chipset Intel 945G, des processeurs Pentium® 4 et un contrôleur vidéo Graphics Media Accelerator 950. Cet ordinateur de bureau innovant regorge également de fonctionnalités avancées : disques durs SMART III haute vitesse Serial ATA 300Mo/s, mémoire DDR2 et ports USB 2.0 (verrouillables par le BIOS) pour dynamiser encore les performances et optimiser l'investissement informatique.
- S'imposant comme la référence en matière de sécurité intégrée, l'ordinateur HP dc7600 offre une gamme d'outils de protection des données sans précédent. Ces fonctionnalités comprennent une puce de sécurité compatible TPM 1.2, HP ProtectTools, logiciel puissant pour la gestion de la sécurité client et Secured Single Sign-on. Un certain nombre de lecteurs amovibles en option, ainsi que des verrous physiques et des capots augmentent la protection des données et des périphériques.
- L'ordinateur HP dc7600 est doté de solutions d'administration intégrées parmi lesquelles le logiciel HP Client Manager, permettant d'administrer les serveurs et les clients à partir d'une seule et même console. Les solutions HP OpenView pour grandes entreprises permettent aux utilisateurs de contrôler à distance l'état de leurs clients et de résoudre les éventuels problèmes. Une image logicielle commune est disponible pour les 3 modèles de châssis afin de permettre le déploiement efficace des PC.
- Cycles de vie stables et longs (+ de 15 mois) et disponibilité dans le monde entier. Un châssis au design thermique personnalisé pour plus de fiabilité et de performance.

Modèles standard	référence	wc	lp
Ordinateur HP Compaq dc7600 P4 521 HT 2 x 256 Mo/80 Go CD Multibay LAN Windows XP Pro format bureau ultra-plat	EC842ET	61	769 €

# Ordinateur HP Compaq dc7600 format compact



Un châssis petit et évolutif, accessible sans outils, destiné aux applications quotidiennes des utilisateurs.

## Caractéristiques standard

- Pour assurer des performances et une productivité exceptionnelles, l'ordinateur HP dc7600 offre la toute dernière technologie Intel®, notamment le chipset Intel 945G, des processeurs Pentium® 4 et un contrôleur vidéo Graphics Media Accelerator 950. Cet ordinateur de bureau innovant regorge également de fonctionnalités avancées : disques durs SMART III haute vitesse Serial ATA 300Mo/s, mémoire DDR2 et ports USB 2.0 (verrouillables par le BIOS) pour dynamiser encore les performances et optimiser l'investissement informatique.
- S'imposant comme la référence en matière de sécurité intégrée, l'ordinateur HP dc7600 offre une gamme d'outils de protection des données sans précédent. Ces fonctionnalités comprennent une puce de sécurité compatible TPM 1.2, HP ProtectTools, logiciel puissant pour la gestion de la sécurité client et Secured Single Sign-on. Un certain nombre de lecteurs amovibles en option, ainsi que des verrous physiques et des capots augmentent la protection des données et des périphériques.
- L'ordinateur HP dc7600 est doté de solutions d'administration intégrées parmi lesquelles le logiciel HP Client Manager, permettant d'administrer les serveurs et les clients à partir d'une seule et même console. Les solutions HP OpenView pour grandes entreprises permettent aux utilisateurs de contrôler à distance l'état de leurs clients et de résoudre les éventuels problèmes. Une image logicielle commune est disponible pour les 3 modèles de châssis afin de permettre le déploiement efficace des PC.
- Cycles de vie stables et longs (+ de 15 mois) et disponibilité dans le monde entier. Un châssis au design thermique personnalisé pour plus de fiabilité et de performance.

Modèles standard	référence	wc	lp
Ordinateur HP Compaq dc7600 Celeron D331 HT 256 Mo/40 Go CD-ROM LAN Windows XP Pro format compact	EC852ET	61	649 €
Ordinateur HP Compaq dc7600 P4 521 HT 2 x 256 Mo/80 Go DVD-ROM LAN Windows XP Pro format compact	EC839ET	61	829 €
Ordinateur dc7600 P4 630 HT 2 x 256 Mo/80 Go DVD-ROM LAN Windows XP Pro format compact	EC837ET	61	899 €

# Ordinateur HP Compaq dc7600 format minitour convertible



Le châssis le plus évolutif du marché destiné aux utilisateurs recherchant des fonctionnalités et une évolutivité supérieures.

## Caractéristiques standard

- Pour assurer des performances et une productivité exceptionnelles, l'ordinateur HP dc7600 offre la toute dernière technologie Intel®, notamment le chipset Intel 945G, des processeurs Pentium® 4 et un contrôleur vidéo Graphics Media Accelerator 950. Cet ordinateur de bureau innovant regorge également de fonctionnalités avancées : disques durs SMART III haute vitesse Serial ATA 300Mo/s, mémoire DDR2 et ports USB 2.0 (verrouillables par le BIOS) pour dynamiser encore les performances et optimiser l'investissement informatique.
- S'imposant comme la référence en matière de sécurité intégrée, l'ordinateur HP dc7600 offre une gamme d'outils de protection des données sans précédent. Ces fonctionnalités comprennent une puce de sécurité compatible TPM 1.2, HP ProtectTools, logiciel puissant pour la gestion de la sécurité client et Secured Single Sign-on. Un certain nombre de lecteurs amovibles en option, ainsi que des verrous physiques et des capots augmentent la protection des données et des périphériques.
- L'ordinateur HP dc7600 est doté de solutions d'administration intégrées parmi lesquelles le logiciel HP Client Manager, permettant d'administrer les serveurs et les clients à partir d'une seule et même console. Les solutions HP OpenView pour grandes entreprises permettent aux utilisateurs de contrôler à distance l'état de leurs clients et de résoudre les éventuels problèmes. Une image logicielle commune est disponible pour les 3 modèles de châssis afin de permettre le déploiement efficace des PC.
- Cycles de vie stables et longs (+ de 15 mois) et disponibilité dans le monde entier. Un châssis au design thermique personnalisé pour plus de fiabilité et de performance.

Modèles standard	référence	wc	lp
Ordinateur HP Compaq dc7600 P4 521 HT 2 x 256 Mo/80 Go CD-ROM LAN Windows XP Pro format mini-tour convertible	EC835ET	61	839 €
Ordinateur HP Compaq dc7600 P4 630 HT 2 x 256 Mo/80 Go DVD-ROM, LAN, Windows XP Pro boîtier mini-tour convertible	EC834ET	61	919 €

# Ordinateur au format micro-tour HP dx5150



Châssis évolutif pour les utilisateurs souhaitant ajouter des fonctionnalités.

## Caractéristiques standard

- Au cœur du dx5150 se situent les processeurs AMD Athlon™ 64 et Sempron™ maintes fois primés, conçus pour gérer les applications professionnelles les plus complexes. Associant le chipset ATI RADEON® XPRESS 200, une carte réseau Gigabit Broadcom NetXtreme, la possibilité d'affichage sur deux écrans en standard et une gamme étendue de fonctions supplémentaires, le modèle dx5150 offre le niveau de performance nécessaire aux utilisateurs les plus exigeants.
- Les nouvelles technologies qu'offrent les processeurs AMD les plus récents permettent d'augmenter la productivité tout en réduisant les coûts de possession. Le processeur AMD Athlon 64 est entièrement compatible avec les logiciels utilisateur déjà installés en place et assure une transition transparente vers les applications 64 bits de prochaine génération. La technologie AMD Cool 'n Quiet™ réduit considérablement la consommation d'énergie du processeur ainsi que le bruit du ventilateur pour créer un environnement de travail plus calme.
- Le modèle HP dx5150 intègre la technologie AMD Enhanced Virus Protection. Lorsqu'elle est utilisée en association avec Windows XP SP2, celle-ci protège les données de l'entreprise contre un grand nombre de virus très dangereux. La solution matérielle/logicielle HP Protect Tools Embedded Security fournit une authentification de la plate-forme, des fonctions cryptographiques et une vérification de la transmission des données. Les fonctionnalités pour la sécurité physique comprennent notamment un support pour kit de sécurité et antivol Kensington, qui permet d'attacher le PC à une structure fixe.
- Le châssis évolutif, doté de lecteurs et de capots démontables sans outil, permet un accès simple et rapide pour les mises à niveau et l'entretien général.

Modèles standard	référence	wc	lp
<b>Nouveau!</b> HP dx5150 AMD Athlon 64 3200+ 2x256M/80G DVD-ROM LAN WXP Pro SP2 Microtower PC	EC923ET	54	559 €
<b>Nouveau!</b> HP dx5150 AMD Athlon 64 3500+ 2x256M/160G DVD+/-RW LAN WXP Pro SP2 Microtower PC	EJ801ET	54	869 €



# Ordinateur HP dx5150 format compact



Maintenance et dépannage faciles, idéal pour les environnements exigeants.

## Caractéristiques standard

- Au cœur du dx5150 se situent les processeurs AMD Athlon™ 64 et Sempron™ maintes fois primés, conçus pour gérer les applications professionnelles les plus complexes. Associant le chipset ATI RADEON® XPRESS 200, une carte réseau Gigabit Broadcom NetXtreme, la possibilité d'affichage sur deux écrans en standard et une gamme étendue de fonctions supplémentaires, le modèle dx5150 offre le niveau de performance nécessaire aux utilisateurs les plus exigeants.
- Les nouvelles technologies qu'offrent les processeurs AMD les plus récents permettent d'augmenter la productivité tout en réduisant les coûts de possession. Le processeur AMD Athlon 64 est entièrement compatible avec les logiciels utilisateur déjà installés en place et assure une transition transparente vers les applications 64 bits de prochaine génération. La technologie AMD Cool 'n Quiet™ réduit considérablement la consommation d'énergie du processeur ainsi que le bruit du ventilateur pour créer un environnement de travail plus calme.
- Le modèle HP dx5150 intègre la technologie AMD Enhanced Virus Protection. Lorsqu'elle est utilisée en association avec Windows XP SP2, celle-ci protège les données de l'entreprise contre un grand nombre de virus très dangereux. La solution matérielle/logicielle HP Protect Tools Embedded Security fournit une authentification de la plate-forme, des fonctions cryptographiques et une vérification de la transmission des données. Les fonctionnalités pour la sécurité physique comprennent notamment un support pour kit de sécurité et antivol Kensington, qui permet d'attacher le PC à une structure fixe.
- Le châssis évolutif, doté de lecteurs et de capots démontables sans outil, permet un accès simple et rapide pour les mises à niveau et l'entretien général.

Modèles standard	référence	wc	lp
<b>Nouveau!</b> HP dx5150 AMD Athlon 64 3200+ 2x256M/80G DVD-ROM LAN WXP Pro SP2 Small Form Factor PC	EJ803ET	54	549 €

# Ordinateur HP Compaq dc5100 format compact



Des capacités de maintenance optimales même dans les espaces les plus réduits.

## Caractéristiques standard

- Avec une image logicielle commune aux produits doté de chipsets similaires, le HP dc5100 est conçu pour fournir une plate-forme cohérente et stable. Cette caractéristique permet aux responsables informatiques de planifier des déploiements de système cohérents sur des périodes d'1 an.
- Le HP dc5100 est équipé d'outils de gestion intégrés qui simplifient la gestion en réduisant les changements matériels et logiciels pendant tout le cycle de vie de l'ordinateur. Les programmes HP proactifs tels que HP Change Control et Product Change Notification (PCN) permettent de planifier les modifications jusqu'à 60 jours à l'avance. Le programme PCN est accessible à tous les clients enregistrés à l'adresse <http://h30046.www3.hp.com/subhub.php>.
- Grâce à un cycle de vie long et stable et à des outils de gestion permettant de gérer la transition des ordinateurs en réseau, le HP dc5100 optimise la productivité en laissant les utilisateurs se consacrer à leur métier.
- Le HP dc5100 vous permet de réduire les coûts de possession en proposant des images logicielles pré-installées ainsi qu'un chipset commun pour éviter de requalifier les modèles. HP s'engage à fournir une plate-forme stable et cohérente, avec des fonctions de gestion complètes, pour permettre aux clients d'optimiser leur retour sur investissement informatique.
- Avec deux formats, le HP dc5100 offre une grande flexibilité et permet aux clients de sélectionner exactement les caractéristiques appropriées à leur environnement et à leur budget.

## Garantie

Protégé par HP Services avec notamment une garantie standard 3-1-1 pouvant être étendue à 3-3-3. Les termes et conditions varient selon les pays. Certaines restrictions et exclusions s'appliquent.

Modèles standard	référence	wc	lp
Ordinateur au format compact HP Compaq dc5100 P4 520 HT 256 Mo/40 Go CD-ROM LAN WXP Pro SP2	PW190ET	62	569 €
Ordinateur au format compact HP Compaq dc5100 P4 520 HT 512 Mo/80 Go DVD-ROM LAN WXP Pro SP2	PW187ET	62	619 €
Ordinateur HP Compaq dc5100 P4 630 HT 2 x 256 Mo/80 Go DVD/CD-RW LAN Windows XP Pro SP2 format compact	EC960ET	62	679 €

## Accessoires Principaux

Options de produits	référence	lp
Kit de boîtier de communication pour modem HP localisé	DC131C	9 €
Modem logiciel PCI haut débit WW HP	DC132D	29 €
Unité de CD-ROM 48X	DC143B	39 €
HP Gigabit Broadcom (BCM5782)	DC194A	49 €
DVD-ROM HP 16X/48X avec lecture +R	PR596A	59 €
Clé USB 2.0 Drive Key II HP 512 Mo	ED516AA	69 €
Unité combinée CD-RW + DVD-ROM 48X/32/48 (coloris carbone)	DL976T	70 €
Unité de CD-RW 48X/32X/48X (coloris carbonite)	DL975B	79 €
Kit de panneaux de protection vierges 5,25" (carbonite, 50 par lot) pour D3xx UMT, DT, ST, D5xx MT, SFF	DC177B	89 €
Lecteur DVD +R/-RW 16X HP avec prise en charge +R de la densité double couche grâce à la technologie LightScribe	PR595A	109 €
Microsoft® Office Edition basique 2003	DS890T	142 €
Kit MS Office 2003 basique HP	DT436A	179 €
Microsoft® Office Edition PME 2003	DS891T	229 €
Microsoft® Office Edition professionnelle 2003	PM877T	329 €
Kit Microsoft® Office Edition professionnelle 2003	EH639A	379 €

## HP Care Pack recommandés

Description	référence	lp
Support matériel avec intervention sur site le jour ouvré suivant, 3 ans	UA410E UA410A	48 €

Support matériel avec intervention sur site le jour ouvré suivant, 4 ans	UA412E UA412A	75 €
Support matériel avec intervention sur site le jour ouvré suivant, 5 ans	UA414E	100 €

Pour des CarePacks additionnels, veuillez vous reporter à notre section CarePack.

## Ordinateur HP Compaq dc5100 format micro-tour



Puissance et capacité d'extension accrues dans une configuration en micro-tour.

### Caractéristiques standard

- Avec une image logicielle commune aux produits doté de chipsets similaires, le HP dc5100 est conçu pour fournir une plate-forme cohérente et stable. Cette caractéristique permet aux responsables informatiques de planifier des déploiements de système cohérents sur des périodes d'1 an.
- Le HP dc5100 est équipé d'outils de gestion intégrés qui simplifient la gestion en réduisant les changements matériels et logiciels pendant tout le cycle de vie de l'ordinateur. Les programmes HP proactifs tels que HP Change Control et Product Change Notification (PCN) permettent de planifier les modifications jusqu'à 60 jours à l'avance. Le programme PCN est accessible à tous les clients enregistrés à l'adresse <http://h30046.www3.hp.com/subhub.php>.
- Grâce à un cycle de vie long et stable et à des outils de gestion permettant de gérer la transition des ordinateurs en réseau, le HP dc5100 optimise la productivité en laissant les utilisateurs se consacrer à leur métier.
- Le HP dc5100 vous permet de réduire les coûts de possession en proposant des images logicielles pré-installées ainsi qu'un chipset commun pour éviter de requalifier les modèles. HP s'engage à fournir une plate-forme stable et cohérente, avec des fonctions de gestion complètes, pour permettre aux clients d'optimiser leur retour sur investissement informatique.
- Avec deux formats, le HP dc5100 offre une grande flexibilité et permet aux clients de sélectionner exactement les caractéristiques appropriées à leur environnement et à leur budget.

### Garantie

Protégé par HP Services avec notamment une garantie standard 3-1-1 pouvant être étendue à 3-3-3. Les termes et conditions varient selon les pays. Certaines restrictions et exclusions s'appliquent.

Modèles standard	référence	wc	lp
Ordinateur au format micro-tour HP Compaq dc5100 P4 520 HT 256 Mo/40 Go CD-ROM LAN WXP Pro SP2	PW097ET	62	589 €
Ordinateur au format micro-tour HP Compaq dc5100 P4 520 HT 512 Mo/80 Go DVD-ROM LAN WXP Pro SP2	PW099ET	62	639 €
Ordinateur HP Compaq dc5100 P4 630 HT 2 x 256 Mo/80 Go DVD/CD-RW LAN Windows XP Pro SP2 format micro-tour	EC956ET	62	929 €

### Accessoires Principaux

Options de produits	référence	lp
Unité de CD-ROM 48X	DC143B	39 €
Kit de panneaux de protection vierges 5,25" (carbonite, 50 par lot) pour D3xx UMT, DT, ST, D5xx MT, SFF	DC177B	89 €

### HP Care Pack recommandés

Description	référence	lp
Support matériel avec intervention sur site le jour ouvré suivant, 3 ans	UA410E UA410A	48 €
Support matériel avec intervention sur site le jour ouvré suivant, 4 ans	UA412E UA412A	75 €
Support matériel avec intervention sur site le jour ouvré suivant, 5 ans	UA414E	100 €

Pour des CarePacks additionnels, veuillez vous reporter à notre section CarePack.

# Ordinateur HP Compaq dc7100 format compact



Combinaison optimale de vitesse, de puissance et de capacité de maintenance même pour les environnements dans lesquels l'espace est restreint.

## Caractéristiques standard

- Des capots de contrôle du port arrière qui préviennent tout accès non autorisé aux E-S du panneau arrière, alors que des verrous électromagnétiques permettent de verrouiller et de déverrouiller le châssis à distance via le réseau. HP ProtectTools Embedded Security fournit une plate-forme d'authentification ainsi que des fonctions d'encryption et de vérification de la transmission des données.
- Les nombreuses fonctions de sécurité du HP dc7100 protègent vos actifs corporels ainsi que vos données. Ces fonctions incluent des capots de contrôle du port arrière qui préviennent tout accès non autorisé à l'E/S de face arrière, ainsi que des verrous solénoïdes qui permettent de verrouiller et de déverrouiller le châssis à distance via le réseau. La solution matérielle/logicielle HP ProtectTools Embedded Security fournit une authentification de la plate-forme, des fonctions cryptographiques et une vérification de la transmission des données. Parmi les fonctions destinées à protéger vos actifs corporels, on note une boucle de sécurité et un verrou à crochet qui permet de relier le PC à une structure fixe.
- Le dc7100 simplifie la possession en proposant un PC facile à comprendre, offrant des éléments communs entre différentes configurations de châssis disponibles. Dotée de fonctions pratiques – cartes mères accessible sans outil, capots à un seul loquet et câbles de couleur – cette plate-forme permet des mises à niveau et des réparations faciles et rapides.
- HP s'engage à fournir une plateforme stable et cohérente, avec des solutions de maintenance et d'administration avancées, ce qui permet aux clients d'optimiser le retour sur investissement dans le domaine informatique. Images logicielles pré-installées et jeu de composants commun pour réduire le besoin de requalifier les modèles.
- Les programmes HP proactifs tels que HP Change Control et Product Change Notification (PCN) permettent de planifier les modifications jusqu'à 60 jours à l'avance. Le programme PCN est accessible à tous les clients enregistrés à l'adresse <http://h30046.www3.hp.com/subhub.php>.

## Garantie

Protégé par les services HP avec notamment une garantie standard 3-3-3. Les termes et conditions de la garantie varient selon les pays. Certaines restrictions et exclusions s'appliquent.

Modèles standard	référence	wc	lp
HP Compaq dc7100 Celeron D330 256 Mo/40 Go CD-ROM Windows XP Pro	PL101EA	61	659 €

## Accessoires Principaux

Options de produits	référence	lp
Unité de CD-ROM 48X	DC143B	39 €
Lecteur de CD-ROM 24X MultiBay (coloris carbone)	DC513B	49 €
Adaptateur de lecteur MultiBay (coloris carbone)	DC149B	69 €
Kit de panneaux de protection vierges 5,25" (carbonite, 50 par lot) pour D3xx UMT, DT, ST, D5xx MT, SFF	DC177B	89 €
Lecteur de DVD-ROM 8X MultiBay (lecture de tous les formats)	DC515B	109 €

## HP Care Pack recommandés

Description	référence	lp
Support matériel avec intervention sur site le jour ouvré suivant, 4 ans	U7896E U7896A	85 €
Support matériel avec intervention sur site le jour ouvré suivant, 5 ans	U7898E	119 €
Support matériel avec intervention sur site sous 4 heures, 13h/j, 5j/7, 3 ans	U5868E U5868A	159 €

Pour des CarePacks additionnels, veuillez vous reporter à notre section CarePack.

# Ordinateur de bureau HP Compaq dc7600 format ultra-plat



Le plus petit châssis (USDT) combiné au Desktop Access Center et au kit All-In-Two est idéal pour les environnements confrontés à des contraintes d'espace.

## Caractéristiques standard

- Pour assurer des performances et une productivité exceptionnelles, l'ordinateur HP dc7600 offre la toute dernière technologie Intel®, notamment le chipset Intel 945G, des processeurs Pentium® 4 et un contrôleur vidéo Graphics Media Accelerator 950. Cet ordinateur de bureau innovant regorge également de fonctionnalités avancées : disques durs SMART III haute vitesse Serial ATA 300Mo/s, mémoire DDR2 et ports USB 2.0 (verrouillables par le BIOS) pour dynamiser encore les performances et optimiser l'investissement informatique.
- S'imposant comme la référence en matière de sécurité intégrée, l'ordinateur HP dc7600 offre une gamme d'outils de protection des données sans précédent. Ces fonctionnalités comprennent une puce de sécurité compatible TPM 1.2, HP ProtectTools, logiciel puissant pour la gestion de la sécurité client et Secured Single Sign-on. Un certain nombre de lecteurs amovibles en option, ainsi que des verrous physiques et des capots augmentent la protection des données et des périphériques.
- L'ordinateur HP dc7600 est doté de solutions d'administration intégrées parmi lesquelles le logiciel HP Client Manager, permettant d'administrer les serveurs et les clients à partir d'une seule et même console. Les solutions HP OpenView pour grandes entreprises permettent aux utilisateurs de contrôler à distance l'état de leurs clients et de résoudre les éventuels problèmes. Une image logicielle commune est disponible pour les 3 modèles de châssis afin de permettre le déploiement efficace des PC.
- Les cycles de vie stables et longs (+ de 15 mois) et la disponibilité mondiale des produits favorisent l'amélioration de la productivité et la réduction des coûts de possession. HP fournit des modèles thermiques personnalisés de chaque châssis afin d'en améliorer leur refroidissement et ainsi de proposer des plateformes fiables et disponibles.
- Cycles de vie stables et longs (+ de 15 mois) et disponibilité dans le monde entier. Un châssis au design thermique personnalisé pour plus de fiabilité et de performance.

## Garantie

Couvert par les HP Services, incluant la garantie standard 3-3-3, qui offre 3 ans d'assistance sur site et 3 ans d'intervention sur site le jour ouvré suivant pièces et main d'œuvre. Les termes et conditions varient selon les pays. Certaines restrictions et exclusions s'appliquent.

Modèles standard	référence	wc	lp
Ordinateur HP Compaq dc7600 P4 521 HT 2 x 256 Mo/80 Go CD Multibay LAN Windows XP Pro format bureau ultra-plat	EC842ET	61	769 €

## Accessoires Principaux

Options de produits	référence	lp
Lecteur de CD-ROM 24X MultiBay (coloris carbone)	DC513B	49 €
Clé USB 2.0 Drive Key II HP 512 Mo	ED516AA	69 €
Lecteur de DVD-ROM 8X MultiBay (lecture de tous les formats)	DC515B	109 €
Microsoft® Office Edition basique 2003	DS890T	142 €
Lecteur combiné 24X 24 MultiBay (coloris carbone)	DL974B	159 €
Kit MS Office 2003 basique HP	DT436A	179 €
Microsoft® Office Edition PME 2003	DS891T	229 €
Module DVD+RWCD-RW 8x HP, Multibay I (12,7 mm)	DG189B	299 €
Microsoft® Office Edition professionnelle 2003	PM877T	329 €
Kit Microsoft® Office Edition professionnelle 2003	EH639A	379 €

## HP Care Pack recommandés

Description	référence	lp
Support matériel avec intervention sur site le jour ouvré suivant, 4 ans	U7896E U7896A	85 €
Support matériel avec intervention sur site le jour ouvré suivant, 5 ans	U7898E	119 €
Support matériel avec intervention sur site sous 4 heures, 13h/j, 5j/7, 3 ans	U5868E U5868A	159 €

Pour des CarePacks additionnels, veuillez vous reporter à notre section CarePack.

# Ordinateur HP Compaq dc7600 format compact



Un châssis petit et évolutif, accessible sans outils, destiné aux applications quotidiennes des utilisateurs.

## Caractéristiques standard

- Pour assurer des performances et une productivité exceptionnelles, l'ordinateur HP dc7600 offre la toute dernière technologie Intel®, notamment le chipset Intel 945G, des processeurs Pentium® 4 et un contrôleur vidéo Graphics Media Accelerator 950. Cet ordinateur de bureau innovant regorge également de fonctionnalités avancées : disques durs SMART III haute vitesse Serial ATA 300Mo/s, mémoire DDR2 et ports USB 2.0 (verrouillables par le BIOS) pour dynamiser encore les performances et optimiser l'investissement informatique.
- S'imposant comme la référence en matière de sécurité intégrée, l'ordinateur HP dc7600 offre une gamme d'outils de protection des données sans précédent. Ces fonctionnalités comprennent une puce de sécurité compatible TPM 1.2, HP ProtectTools, logiciel puissant pour la gestion de la sécurité client et Secured Single Sign-on. Un certain nombre de lecteurs amovibles en option, ainsi que des verrous physiques et des capots augmentent la protection des données et des périphériques.
- L'ordinateur HP dc7600 est doté de solutions d'administration intégrées parmi lesquelles le logiciel HP Client Manager, permettant d'administrer les serveurs et les clients à partir d'une seule et même console. Les solutions HP OpenView pour grandes entreprises permettent aux utilisateurs de contrôler à distance l'état de leurs clients et de résoudre les éventuels problèmes. Une image logicielle commune est disponible pour les 3 modèles de châssis afin de permettre le déploiement efficace des PC.
- Les cycles de vie stables et longs (+ de 15 mois) et la disponibilité mondiale des produits favorisent l'amélioration de la productivité et la réduction des coûts de possession. HP fournit des modèles thermiques personnalisés de chaque châssis afin d'en améliorer leur refroidissement et ainsi de proposer des plateformes fiables et disponibles.
- Cycles de vie stables et longs (+ de 15 mois) et disponibilité dans le monde entier. Un châssis au design thermique personnalisé pour plus de fiabilité et de performance.

## Garantie

Couvert par les HP Services, incluant la garantie standard 3-3-3, qui offre 3 ans d'assistance sur site et 3 ans d'intervention sur site le jour ouvré suivant pièces et main d'œuvre. Les termes et conditions varient selon les pays. Certaines restrictions et exclusions s'appliquent.

Modèles standard	référence	wc	lp
Ordinateur HP Compaq dc7600 Celeron D331 HT 256 Mo/40 Go CD-ROM LAN Windows XP Pro format compact	EC852ET	61	649 €
Ordinateur HP Compaq dc7600 P4 521 HT 2 x 256 Mo/80 Go DVD-ROM LAN Windows XP Pro format compact	EC839ET	61	829 €
Ordinateur dc7600 P4 630 HT 2 x 256 Mo/80 Go DVD-ROM LAN Windows XP Pro format compact	EC837ET	61	899 €

## Accessoires Principaux

Options de produits	référence	lp
Kit de boîtier de communication pour modem HP localisé	DC131C	9 €
Modem logiciel PCI haut débit WW HP	DC132D	29 €
Unité de CD-ROM 48X	DC143B	39 €
DVD-ROM HP 16X/48X avec lecture +R	PR596A	59 €
Clé USB 2.0 Drive Key II HP 512 Mo	ED516AA	69 €
Unité combinée CD-RW + DVD-ROM 48X/32/48 (coloris carbone)	DL976T	70 €
Unité de CD-RW 48X/32X/48X (coloris carbonite)	DL975B	79 €
Kit de panneaux de protection vierges 5,25" (carbonite, 50 par lot) pour D3xx UMT, DT, ST, D5xx MT, SFF	DC177B	89 €
Lecteur DVD +R/-RW 16X HP avec prise en charge +R de la densité double couche grâce à la technologie LightScribe	PR595A	109 €
Microsoft® Office Edition basique 2003	DS890T	142 €
Kit MS Office 2003 basique HP	DT436A	179 €
Microsoft® Office Edition PME 2003	DS891T	229 €
Microsoft® Office Edition professionnelle 2003	PM877T	329 €
Kit Microsoft® Office Edition professionnelle 2003	EH639A	379 €

## HP Care Pack recommandés

Description	référence	lp
Support matériel avec intervention sur site le jour ouvré suivant, 4 ans	U7896E U7896A	85 €
Support matériel avec intervention sur site le jour ouvré suivant, 5 ans	U7898E	119 €

Support matériel avec intervention sur site sous 4 heures, 13h/j, 5j/7, 3 ans	U5868E U5868A	159 €
---	------------------	-------

Pour des CarePacks additionnels, veuillez vous reporter à notre section CarePack.

# Ordinateur HP Compaq dc7600 format minitour convertible



Le châssis le plus évolutif du marché destiné aux utilisateurs recherchant des fonctionnalités et une évolutivité supérieures.

## Caractéristiques standard

- Pour assurer des performances et une productivité exceptionnelles, l'ordinateur HP dc7600 offre la toute dernière technologie Intel®, notamment le chipset Intel 945G, des processeurs Pentium® 4 et un contrôleur vidéo Graphics Media Accelerator 950. Cet ordinateur de bureau innovant regorge également de fonctionnalités avancées : disques durs SMART III haute vitesse Serial ATA 300Mo/s, mémoire DDR2 et ports USB 2.0 (verrouillables par le BIOS) pour dynamiser encore les performances et optimiser l'investissement informatique.
- S'imposant comme la référence en matière de sécurité intégrée, l'ordinateur HP dc7600 offre une gamme d'outils de protection des données sans précédent. Ces fonctionnalités comprennent une puce de sécurité compatible TPM 1.2, HP ProtectTools, logiciel puissant pour la gestion de la sécurité client et Secured Single Sign-on. Un certain nombre de lecteurs amovibles en option, ainsi que des verrous physiques et des capots augmentent la protection des données et des périphériques.
- L'ordinateur HP dc7600 est doté de solutions d'administration intégrées parmi lesquelles le logiciel HP Client Manager, permettant d'administrer les serveurs et les clients à partir d'une seule et même console. Les solutions HP OpenView pour grandes entreprises permettent aux utilisateurs de contrôler à distance l'état de leurs clients et de résoudre les éventuels problèmes. Une image logicielle commune est disponible pour les 3 modèles de châssis afin de permettre le déploiement efficace des PC.
- Les cycles de vie stables et longs (+ de 15 mois) et la disponibilité mondiale des produits favorisent l'amélioration de la productivité et la réduction des coûts de possession. HP fournit des modèles thermiques personnalisés de chaque châssis afin d'en améliorer leur refroidissement et ainsi de proposer des plateformes fiables et disponibles.
- Cycles de vie stables et longs (+ de 15 mois) et disponibilité dans le monde entier. Un châssis au design thermique personnalisé pour plus de fiabilité et de performance.

## Garantie

Couvert par les HP Services, incluant la garantie standard 3-3-3, qui offre 3 ans d'assistance sur site et 3 ans d'intervention sur site le jour ouvré suivant pièces et main d'œuvre. Les termes et conditions varient selon les pays. Certaines restrictions et exclusions s'appliquent.

Modèles standard	référence	wc	lp
Ordinateur HP Compaq dc7600 P4 521 HT 2 x 256 Mo/80 Go CD-ROM LAN Windows XP Pro format mini-tour convertible	EC835ET	61	839 €
Ordinateur HP Compaq dc7600 P4 630 HT 2 x 256 Mo/80 Go DVD-ROM, LAN, Windows XP Pro boîtier mini-tour convertible	EC834ET	61	919 €

## Accessoires Principaux

Options de produits	référence	lp
Kit de boîtier de communication pour modem HP localisé	DC131C	9 €
Modem logiciel PCI haut débit WW HP	DC132D	29 €
Unité de CD-ROM 48X	DC143B	39 €
DVD-ROM HP 16X/48X avec lecture +R	PR596A	59 €
Clé USB 2.0 Drive Key II HP 512 Mo	ED516AA	69 €
Unité combinée CD-RW + DVD-ROM 48X/32/48 (coloris carbone)	DL976T	70 €
Unité de CD-RW 48X/32X/48X (coloris carbonite)	DL975B	79 €
Kit de panneaux de protection vierges 5,25" (carbonite, 50 par lot) pour D3xx UMT, DT, ST, D5xx MT, SFF	DC177B	89 €
Lecteur DVD +R/-RW 16X HP avec prise en charge +R de la densité double couche grâce à la technologie LightScribe	PR595A	109 €
Microsoft® Office Edition basique 2003	DS890T	142 €
Kit MS Office 2003 basique HP	DT436A	179 €
Microsoft® Office Edition PME 2003	DS891T	229 €
Microsoft® Office Edition professionnelle 2003	PM877T	329 €
Kit Microsoft® Office Edition professionnelle 2003	EH639A	379 €

## HP Care Pack recommandés

Description	référence	lp
Support matériel avec intervention sur site le jour ouvré suivant, 4 ans	U7896E U7896A	85 €
Support matériel avec intervention sur site le jour ouvré suivant, 5 ans	U7898E	119 €
Support matériel avec intervention sur site sous 4 heures, 13h/j, 5j/7, 3 ans	U5868E U5868A	159 €



Pour des CarePacks additionnels, veuillez vous reporter à notre section CarePack.

# Ordinateur au format micro-tour HP dx5150



Châssis évolutif pour les utilisateurs souhaitant ajouter des fonctionnalités.

## Caractéristiques standard

- Au cœur du dx5150 se situent les processeurs AMD Athlon™ 64 et Sempron™ maintes fois primés, conçus pour gérer les applications professionnelles les plus complexes. Associant le chipset ATI RADEON® XPRESS 200, une carte réseau Gigabit Broadcom NetXtreme, la possibilité d'affichage sur deux écrans en standard et une gamme étendue de fonctions supplémentaires, le modèle dx5150 offre le niveau de performance nécessaire aux utilisateurs les plus exigeants.
- Les nouvelles technologies qu'offrent les processeurs AMD les plus récents permettent d'augmenter la productivité tout en réduisant les coûts de possession. Le processeur AMD Athlon 64 est entièrement compatible avec les logiciels utilisateur déjà installés en place et assure une transition transparente vers les applications 64 bits de prochaine génération. La technologie AMD Cool 'n Quiet™ réduit considérablement la consommation d'énergie du processeur ainsi que le bruit du ventilateur pour créer un environnement de travail plus calme.
- Le modèle HP dx5150 intègre la technologie AMD Enhanced Virus Protection. Lorsqu'elle est utilisée en association avec Windows XP SP2, celle-ci protège les données de l'entreprise contre un grand nombre de virus très dangereux. La solution matérielle/logicielle HP Protect Tools Embedded Security fournit une authentification de la plate-forme, des fonctions cryptographiques et une vérification de la transmission des données. Les fonctionnalités pour la sécurité physique comprennent notamment un support pour kit de sécurité et antivol Kensington, qui permet d'attacher le PC à une structure fixe.
- Le châssis évolutif, conçu pour s'intégrer parfaitement dans tout type d'environnement de travail, est doté de lecteurs et de capots démontables sans outil, facilitant les mises à niveau et l'entretien général. Le modèle HP dx5150 est couvert par une garantie d'un an comprenant en standard le service et l'assistance HP maintes fois primés pour assurer une productivité et un retour sur investissement optimum.
- Le châssis évolutif, doté de lecteurs et de capots démontables sans outil, permet un accès simple et rapide pour les mises à niveau et l'entretien général.

## Garantie

Couvert par les HP Services, incluant la garantie standard 1-1-1, qui offre 1 an d'assistance sur site et 1 an d'intervention sur site le jour ouvré suivant pièces et main d'œuvre. Les termes et conditions varient selon les pays. Certaines restrictions et exclusions s'appliquent.

Modèles standard	référence	wc	lp
<b>Nouveau!</b> HP dx5150 AMD Athlon 64 3200+ 2x256M/80G DVD-ROM LAN WXP Pro SP2 Microtower PC	EC923ET	54	559 €
<b>Nouveau!</b> HP dx5150 AMD Athlon 64 3500+ 2x256M/160G DVD+/-RW LAN WXP Pro SP2 Microtower PC	EJ801ET	54	869 €

## Accessoires Principaux

Options de produits	référence	lp
Unité de CD-ROM 48X	DC143B	39 €
DVD-ROM HP 16X/48X avec lecture +R	PR596A	59 €
Clé USB 2.0 Drive Key II HP 512 Mo	ED516AA	69 €
Unité de CD-RW 48X/32X/48X (coloris carbonite)	DL975B	79 €
Lecteur DVD +R/-RW 16X HP avec prise en charge +R de la densité double couche grâce à la technologie LightScribe	PR595A	109 €
Kit MS Office 2003 basique HP	DT436A	179 €

# Ordinateur HP dx5150 format compact



Maintenance et dépannage faciles, idéal pour les environnements exigeants.

## Caractéristiques standard

- Au cœur du dx5150 se situent les processeurs AMD Athlon™ 64 et Sempron™ maintes fois primés, conçus pour gérer les applications professionnelles les plus complexes. Associant le chipset ATI RADEON® XPRESS 200, une carte réseau Gigabit Broadcom NetXtreme, la possibilité d'affichage sur deux écrans en standard et une gamme étendue de fonctions supplémentaires, le modèle dx5150 offre le niveau de performance nécessaire aux utilisateurs les plus exigeants.
- Les nouvelles technologies qu'offrent les processeurs AMD les plus récents permettent d'augmenter la productivité tout en réduisant les coûts de possession. Le processeur AMD Athlon 64 est entièrement compatible avec les logiciels utilisateur déjà installés en place et assure une transition transparente vers les applications 64 bits de prochaine génération. La technologie AMD Cool 'n Quiet™ réduit considérablement la consommation d'énergie du processeur ainsi que le bruit du ventilateur pour créer un environnement de travail plus calme.
- Le modèle HP dx5150 intègre la technologie AMD Enhanced Virus Protection. Lorsqu'elle est utilisée en association avec Windows XP SP2, celle-ci protège les données de l'entreprise contre un grand nombre de virus très dangereux. La solution matérielle/logicielle HP Protect Tools Embedded Security fournit une authentification de la plate-forme, des fonctions cryptographiques et une vérification de la transmission des données. Les fonctionnalités pour la sécurité physique comprennent notamment un support pour kit de sécurité et antivol Kensington, qui permet d'attacher le PC à une structure fixe.
- Le châssis évolutif, conçu pour s'intégrer parfaitement dans tout type d'environnement de travail, est doté de lecteurs et de capots démontables sans outil, facilitant les mises à niveau et l'entretien général. Le modèle HP dx5150 est couvert par une garantie d'un an comprenant en standard le service et l'assistance HP maintes fois primés pour assurer une productivité et un retour sur investissement optimum.
- Le châssis évolutif, doté de lecteurs et de capots démontables sans outil, permet un accès simple et rapide pour les mises à niveau et l'entretien général.

## Garantie

Couvert par les HP Services, incluant la garantie standard 1-1-1, qui offre 1 an d'assistance sur site et 1 an d'intervention sur site le jour ouvré suivant pièces et main d'œuvre. Les termes et conditions varient selon les pays. Certaines restrictions et exclusions s'appliquent.

Modèles standard	référence	wc	lp
<b>Nouveau!</b> HP dx5150 AMD Athlon 64 3200+ 2x256M/80G DVD-ROM LAN WXP Pro SP2 Small Form Factor PC	EJ803ET	54	549 €

## Accessoires Principaux

Options de produits	référence	lp
Kit de boîtier de communication pour modem HP localisé	DC131C	9 €
Modem logiciel PCI haut débit WW HP	DC132D	29 €
Unité de CD-ROM 48X	DC143B	39 €
DVD-ROM HP 16X/48X avec lecture +R	PR596A	59 €
Clé USB 2.0 Drive Key II HP 512 Mo	ED516AA	69 €
Unité de CD-RW 48X/32X/48X (coloris carbonite)	DL975B	79 €
Lecteur DVD +R/-RW 16X HP avec prise en charge +R de la densité double couche grâce à la technologie LightScribe	PR595A	109 €
Kit MS Office 2003 basique HP	DT436A	179 €

Options de produits	référence	lp	Ordinateur dc5100 format compact	Ordinateur dc5100 format micro-tour	Ordinateur dc7100 format compact	Ordinateur de bureau dc7600 format ultr.	Ordinateur dc7600 format compact	Ordinateur dc7600 format minitour conve..	Ordinateur au format micro-tour dx5150	Ordinateur dx5150 format compact
<b>Accessoires de disque HP</b>										
Kit de panneaux de protection vierges 5,25" (carbonite, 50 par lot) pour D3xx UMT, DT, ST, D5xx MT, SFF	DC177B	89 €	•	•	•		•	•		
Adaptateur de lecteur MultiBay (coloris carbone)	DC149B	69 €			•					
Clé USB 2.0 Drive Key II HP 512 Mo	ED516AA	69 €	•	•	•	•	•	•	•	•
<b>Accessoires sans fil HP</b>										
Transceiver Bluetooth USB bt1.2 HP, pour clavier et souris modulaires	DN650B	29 €	•	•	•	•	•	•		
Adaptateur d'imprimante sans fil HP bt450 Bluetooth	Q6398A	29 €	•	•	•	•	•	•		
Adaptateur PCI sans fil double bande HP A+G	PZ928AA	69 €	•	•	•	•	•	•		
<b>Améliorations du châssis HP</b>										
Station de travail intégrée HP pour DC7xx	DL641B	59 €				•				
Extension PCI	DC179B	19 €						•		
<b>Câbles divers HP</b>										
Adaptateur DVI ADD2 SDVO (PCIE) Intel pour dc7100SFF	DY673A	29 €			•					
Adaptateur DVI ADD2 SDVO (PCIE) Intel pour dc7100CMT, dx6100 ST, mT	DY674A	29 €						•		
<b>Clavier HP</b>										
clavier USB SmartCard hp	ED707AA	39 €	•	•	•	•	•	•	•	•
Clavier de base standard HP 2004, PS/2	DT527A	19 €	•	•	•	•	•	•	•	•
Clavier de base standard HP 2004, USB	DT528A	19 €	•	•	•	•	•	•	•	•
Clavier de base BG 1650 HP 2004, USB	DT529A	19 €	•	•	•	•	•	•	•	•
Module de carte à puce pour clavier modulaire HP 2004	DT531A	39 €	•	•	•	•	•	•		
<b>Communication HP</b>										
Modem logiciel PCI haut débit WW HP	DC132D	29 €	•	•	•		•	•		•
Carte fille PCI HP dc7100 SFF	PD824A	19 €			•					
Intel Pro/1000MT	DC193A	39 €		•	•					
HP Gigabit Broadcom (BCM5782)	DC194A	49 €	•	•	•					
Kit de boîtier de communication pour modem HP localisé	DC131C	9 €	•	•	•		•	•		•
<b>Connectivité HP</b>										
Deuxième port série HP pour dc7100 (sauf usdt)	PA716A	19 €	•		•		•	•		
Carte PCI HP Adaptec FireConnect (1394)	PA997A	29 €	•	•	•		•	•		
Carte d'entrée/sortie PCI série et parallèle pour dc7100USDT	PD825A	29 €				•				
HP NIC – Adaptateur Broadcom NetXtreme Go Ethernet PCI -E	EA833AA	39 €	•	•	•		•	•	•	•
<b>Disques durs Ultra ATA/100 HP</b>										
Disque dur SATA 2 250 Go HP (3 Gb/s) compatible RoHS	PY278AA	169 €	•	•	•	•	•	•	•	•
Disque dur HP 80 Go SATA 3.0Gb/s (conforme à la restriction des substances dangereuses)	PY276AA	109 €	•	•	•	•	•	•	•	•

Ce document est une aide à la vente. Il est réservé aux clients professionnels d'HP France ainsi qu'aux distributeurs, grossistes et revendeurs agréés HP. Ces prix sont mentionnés à titre indicatif. Pour vous connecter à ConnectOnline appelez le 0825 080 348 ou écrivez à connect.online@hp.com

Options de produits	référence	lp	Ordinateur dc5100 format compact	Ordinateur dc5100 format micro-tour	Ordinateur dc7100 format compact	Ordinateur de bureau dc7600 format ultr.	Ordinateur dc7600 format compact	Ordinateur dc7600 format minitour conve..	Ordinateur au format micro-tour dx5150	Ordinateur dx5150 format compact
Disque dur HP 160 Go SATA 3.0Gb/s (conforme à la restriction des substances dangereuses)	PY277AA	129 €	•	•	•	•	•	•	•	•
Gestion à distance HP ProLiant										
Kit de câbles DVI LFH-59	DL139A	36 €	•	•	•			•	•	
Gestion et acquisition des licences de logiciels										
Inventory Solution	DR637A	29 €	•	•	•	•	•	•		
PC Transplant Solution	DR643A	25 €	•	•	•	•	•	•		
Deployment Solution	DR635A	47 €	•	•	•	•	•	•		
Migration Suite Perpetual	DR633A	63 €	•	•	•	•	•	•		
Asset Management Suite niveau 2 - licence multi-utilisateurs	DR621A	10 995 €	•	•	•	•	•	•		
Asset Management Suite niveau 1	DR617A	35 €	•	•	•	•	•	•		
Client Management Suite niveau 1 - 1 000 licences et plus	DR606A	85 €	•	•	•	•	•	•		
Client Management Suite niveau 1 - 1 à 999 licences	DR605A	92 €	•	•	•	•	•	•		
Recovery Solution	DR645A	40 €	•	•	•	•	•	•		
Local Recovery Pro	DN401A	6 €	•	•	•	•	•	•		
Suite HP Client Premium - 10 à 999 licences	EF119AA	92 €	•	•	•	•	•	•		
Suite HP Client Premium - > 1000 licences	EF120AA	85 €	•	•	•	•	•	•		
Suite HP Client Foundation - 10 à 999 licences	EF117AA	63 €	•	•	•	•	•	•		
Suite HP Client Foundation - > 1000 licences	EF118AA	58 €	•	•	•	•	•	•		
HP Licence/certificat										
Microsoft® Office Edition professionnelle 2003	PM877T	329 €	•	•	•	•	•	•		
Kit Microsoft® Office Edition professionnelle 2003	EH639A	379 €	•	•	•	•	•	•		
Microsoft® Office Edition basique 2003	DS890T	142 €	•	•	•	•	•	•		
Microsoft® Office Edition PME 2003	DS891T	229 €	•	•	•	•	•	•		
Kit MS Office 2003 basique HP	DT436A	179 €	•	•	•	•	•	•	•	•
Kit clavier et souris HP										
Clavier Easy Access sans fil HP avec souris sans fil/optique	DC170B	49 €	•	•	•					
Lecteur de disquette HP										
Lecteur de disquettes 1,44 Mo interne HP avec panneau avant Grantsdale	DS710T	29 €	•	•	•			•	•	
Lecteur de disquette MultiBay de 1,44 Mo (coloris carbone)	DE612B	29 €				•				
Lecteur Zip HP										
Lecteur Zip 750 (coloris carbone)	DC518B	159 €	•	•	•			•	•	
Lecteurs de supports HP										
Module DVD+RWCD-RW 8x HP, Multibay I (12,7 mm)	DG189B	299 €			•	•				
Unité combinée CD-RW + DVD-ROM 48X/32/48 (coloris carbone)	DL976T	70 €	•	•	•			•	•	
Lecteur DVD +R/-RW 16X HP avec prise en charge +R de la densité double couche grâce à la technologie LightScribe	PR595A	109 €	•	•	•			•	•	•
DVD-ROM HP 16X/48X avec lecture +R	PR596A	59 €	•	•	•			•	•	•

Ce document est une aide à la vente. Il est réservé aux clients professionnels d'HP France ainsi qu'aux distributeurs, grossistes et revendeurs agréés HP. Ces prix sont mentionnés à titre indicatif. Pour vous connecter à ConnectOnline appelez le 0825 080 348 ou écrivez à connect.online@hp.com

Options de produits	référence	lp	Ordinateur dc5100 format compact	Ordinateur dc5100 format micro-tour	Ordinateur dc7100 format compact	Ordinateur de bureau dc7600 format ultr.	Ordinateur dc7600 format compact	Ordinateur dc7600 format minitour conve..	Ordinateur au format micro-tour dx5150	Ordinateur dx5150 format compact
Lecteur de DVD-ROM 8X MultiBay (lecture de tous les formats)	DC515B	109 €			•	•				
Unité de CD-ROM 48X	DC143B	39 €	•	•	•		•	•	•	•
Lecteur de CD-ROM 24X MultiBay (coloris carbone)	DC513B	49 €			•	•				
Unité de CD-RW 48X/32X/48X (coloris carbonite)	DL975B	79 €	•	•	•		•	•	•	•
Lecteur combiné 24X 24 MultiBay (coloris carbone)	DL974B	159 €			•	•				
<b>Mémoire DRAM HP</b>										
Module DIMM HP de 1 Go de mémoire PC3200 (DDR 400 MHz) : Grantsdale 915G/GV	DE468G	299 €			•					
Module DIMM HP de 512 Mo de mémoire PC3200 (DDR 400 MHz) : Grantsdale 915G/GV	DE467G	119 €			•					
Module DIMM HP de 256 Mo de mémoire PC3200 (DDR 400 MHz) : Grantsdale 915G/GV	DE466G	69 €			•					
Module DIMM HP de 128 Mo de mémoire PC3200 (DDR 400 MHz) : Grantsdale 915G/GV	DE465G	29 €			•					
PC3200 HP 512 Mo (DDR 400 MHz) Grantsdale 915 G/GV	DC467T	79 €			•					
PC3200 HP 256 Mo (DDR 400 MHz) Grantsdale 915 G/GV	DC466T	45 €			•					
DIMM (DDR2 533 MHz) PC2-4200 256 Mo HP	PV558AA	69 €	•	•		•	•	•		
DIMM (DDR2 533 MHz) PC2-4200 512 Mo HP	PV560AA	119 €	•	•		•	•	•		
DIMM (DDR2 533 MHz) PC2-4200 1 Go HP	PV557AA	309 €	•	•		•	•	•		
DIMM (DDR2 533 MHz) PC2-4200 256 Mo HP	PV558T	45 €	•	•		•	•	•		
DIMM (DDR2 533 MHz) PC2-4200 512 Mo HP	PV560T	79 €	•	•		•	•	•		
<b>Modules de disque dur HP</b>										
Disque dur 60 Go 5 400 t/mn HP, avec adaptateur Multibay I (12,7 mm)	DC894A	199 €			•					
Disque dur 80 Go 5 400 t/mn HP, avec adaptateur Multibay I (12,7 mm)	DC920A	249 €			•	•				
<b>Périphériques audio HP</b>										
Casque pour PC (analogique, pas de mode silencieux) Logitech Axis202	DE640A	19 €	•	•	•					
Haut-parleurs JBL série Platinum - coloris carbone avec cordon d'alimentation en Y (WW)	DE893D	19 €	•	•	•	•	•	•	•	•
<b>Périphériques graphiques HP</b>										
Carte PCI-E HP nVidia Quadro NVS 280 64 Mo	DY650A	86 €			•		•	•		
Carte graphique PCIE x16 HP ATI 128 Mo DDR avec DVI-I et S-Vidéo	DY596A	99 €			•		•	•		
Carte graphique PCI NVIDIA 64Mo DDR Deux têtes (DMS 59 avec câble Y VGA)	DY599A	149 €	•	•	•		•	•		
Carte PCI nVidia Quadro4 100NVS 64 Mo DH avec VGA, DVI-I et S-vidéo	DC664A	89 €		•						
Carte graphique nVidia Quadro NVS285 PCI-E 128 Mo	EE061AA	86 €			•		•	•		
<b>Solutions carte PC</b>										
Emballage vrac de lecteur Smart Card	DT531K	409 €	•	•	•	•	•	•	•	•
<b>Souris HP</b>										

Ce document est une aide à la vente. Il est réservé aux clients professionnels d'HP France ainsi qu'aux distributeurs, grossistes et revendeurs agréés HP. Ces prix sont mentionnés à titre indicatif. Pour vous connecter à ConnectOnline appelez le 0825 080 348 ou écrivez à connect.online@hp.com

Options de produits	référence	lp	Ordinateur dc5100 format compact	Ordinateur dc5100 format micro-tour	Ordinateur dc7100 format compact	Ordinateur de bureau dc7600 format ultr.	Ordinateur dc7600 format compact	Ordinateur dc7600 format minitour conve..	Ordinateur au format micro-tour dx5150	Ordinateur dx5150 format compact
Souris optique HP Bluetooth	PA720A	39 €	•	•	•					
Souris à molette HP, PS/2	DD440B	19 €	•	•	•	•	•	•	•	•
Souris à molette optique HP, USB	DC172B	29 €	•	•	•	•	•	•	•	•
Souris à molette 2 boutons USB HP (coloris carbone)	DD441B	19 €	•	•	•	•	•	•	•	•
<b>Supports HP</b>										
Manchons de sécurité du support de montage mural HP pour dc7100 SFF	PA717A	39 €			•		•			
Manchons de sécurité du support de montage mural HP pour dc7100 usdt	PA719A	39 €				•				
<b>Systèmes d'accueil HP</b>										
Solution HP Desktop Access Center	DK985A	89 €	•	•	•	•	•	•	•	•
<b>Verrou HP</b>										
Verrou de sécurité HP Kensington	PC766A	49 €	•	•	•	•	•	•		
Verrou HP Solonoid – dc7100 SFF	PT839AA	19 €			•		•			
Kit de verrou de sécurité d'entreprise HP (verrou par serrage avec câble et clé maîtresse)	PV606AA	39 €	•	•	•	•	•	•	•	•
<b>Installation d'ordinateur</b>										
Installation pour un ordinateur portable ou de bureau HP ; de base (par événement)	U5869E	117 €	•	•	•	•	•	•		
Installation pour un ordinateur portable ou de bureau HP ; de base (par événement)	U5869A	117 €	•	•	•	•	•	•		
<b>Support matériel avec intervention sur site le jour ouvré suivant</b>										
Support matériel avec intervention sur site le jour ouvré suivant, 4 ans	UA412E	75 €	•	•						
Support matériel avec intervention sur site le jour ouvré suivant, 4 ans	UA412A	75 €	•	•						
Support matériel avec intervention sur site le jour ouvré suivant, 4 ans	U7896E	85 €			•	•	•	•		
Support matériel avec intervention sur site le jour ouvré suivant, 4 ans	U7896A	85 €			•	•	•	•		
Support matériel avec intervention sur site le jour ouvré suivant, 5 ans	UA414E	100 €	•	•						
Support matériel avec intervention sur site le jour ouvré suivant, 3 ans	UA410E	48 €	•	•						
Support matériel avec intervention sur site le jour ouvré suivant, 3 ans	UA410A	48 €	•	•						
Support matériel avec intervention sur site le jour ouvré suivant, 5 ans	U7898E	119 €			•	•	•	•		
<b>Support matériel avec intervention sur site sous 4 heures, 13h/j, 5j/7</b>										
Support matériel avec intervention sur site sous 4 heures, 13h/j, 5j/7, 4 ans	U7921E	285 €	•	•						
Support matériel avec intervention sur site sous 4 heures, 13h/j, 5j/7, 4 ans	U7921A	285 €	•	•						
Support matériel avec intervention sur site sous 4 heures, 13h/j, 5j/7, 4 ans	U7900E	235 €			•	•	•	•		

Options de produits	référence	lp	Ordinateur dc5100 format compact	Ordinateur dc5100 format micro-tour	Ordinateur dc7100 format compact	Ordinateur de bureau dc7600 format ultr.	Ordinateur dc7600 format compact	Ordinateur dc7600 format minitour conve..	Ordinateur au format micro-tour dx5150	Ordinateur dx5150 format compact
Support matériel avec intervention sur site sous 4 heures, 13h/j, 5j/7, 4 ans	U7900A	235 €			•	•	•	•		
Support matériel avec intervention sur site sous 4 heures, 13h/j, 5j/7, 3 ans	U5868E	159 €			•	•	•	•		
Support matériel avec intervention sur site sous 4 heures, 13h/j, 5j/7, 3 ans	U5868A	159 €			•	•	•	•		
Support matériel avec intervention sur site sous 4 heures, 13h/j, 5j/7, 3 ans	U4686E	195 €	•	•						
Support matériel avec intervention sur site sous 4 heures, 13h/j, 5j/7, 3 ans	U4686A	195 €	•	•						
Support matériel post-garantie										
Service post-garantie de support matériel avec intervention sur site le jour ouvré suivant, 1 an	U5865PE	95 €			•	•	•	•		
Service post-garantie de support matériel avec intervention sur site le jour ouvré suivant, 1 an	U5865PA	95 €			•	•	•	•		
Service post-garantie de support matériel avec intervention sur site sous 4 heures, 9h/j, 5j/7, 1 an	U5867PE	155 €			•	•	•	•		
Service post-garantie de support matériel avec intervention sur site sous 4 heures, 9h/j, 5j/7, 1 an	U5867PA	155 €			•	•	•	•		
Service post-garantie de support matériel avec intervention sur site sous 4 heures, 9h/j, 5j/7, 1 an	U4859PE	150 €	•	•						
Service post-garantie de support matériel avec intervention sur site sous 4 heures, 9h/j, 5j/7, 1 an	U4859PA	150 €	•	•						
Service post-garantie de support matériel avec intervention sur site le jour ouvré suivant, UC uniquement, 1 an	U5864PE	89 €	•	•						
Service post-garantie de support matériel avec intervention sur site le jour ouvré suivant, UC uniquement, 1 an	U5864PA	89 €	•	•						



# Point de vente HP rp5000



Système de point de vente au détail stable et facile à gérer, d'une valeur optimale avec son architecture aux normes du secteur.

## Caractéristiques standard

- Pour améliorer le fonctionnement global, le HP rp5000 s'appuie sur la dernière technologie Intel® Pentium®, des fonctions de mise en réseau intégrées et de compatibilité avec les réseaux à grande vitesse, la prise en charge des modules USB standard et alimentés et une conception ergonomique, peu encombrante.
- Des caractéristiques de connectivité étendues, des options plus nombreuses et une souplesse améliorée. La puissance nécessaire pour faciliter la planification des marchandises et des achats grâce à un suivi en temps réel des stocks et des transactions de vente.
- Basé sur des composants aux normes du secteur, le HP rp5000 l'emporte sur les systèmes de point de vente propriétaires en termes de coût d'acquisition initial comme de coût total de possession à long terme pour le détaillant.
- Spécialement adapté à l'environnement de vente au détail avec un module d'alimentation et une unité de refroidissement de grande taille, le système HP rp5000 a passé des tests extrêmement rigoureux de résistance à l'environnement et aux chocs ; il bénéficie en outre d'une surveillance et d'alertes complètes sur carte.
- Quatre ports série alimentés, quatre ports USB alimentés et deux ports USB 2.0 standard pour garantir la connectivité avec la plupart des périphériques de point de vente sans module d'alimentation supplémentaire : le résultat est une unité compacte destinée aux environnements de vente au détail confinés dans un espace restreint.
- Conçu sous un format robuste pour les environnements de vente au détail inhospitaliers
- La diversité des options de connexion permet d'utiliser les périphériques existants, les périphériques série alimentés et non alimentés courants, et même les périphériques plug-and-play USB alimentés à venir
- Comporte quatre (4) ports série alimentés (configurables au standard RS-232), quatre ports USB 2.0 alimentés (trois ports 12 V et un port 24 V), deux ports USB 2.0 standard, 1 port parallèle, une carte réseau Intel 10/100 Pro VM, une prise de sortie ligne audio, un clavier et une souris.
- Conçu pour être facile à entretenir avec une cage de lecteur pivotante, un loquet d'accès à l'unité unique, des caractéristiques de dépose sans outil du disque et de la carte mère, des emplacements utilisables sans outil et des câbles codés par couleur.
- Des options de configuration souples permettant de l'intégrer à un comptoir ou de l'installer, en position horizontale, dans un tiroir. Pour le montage sous le comptoir ou au mur, un socle de tour et un support de fixation sont disponibles.

Modèles standard	référence	wc	lp
Système de point de vente HP Celeron 2,0 GHz 256 Mo/40 Go LAN WXP Pro SP1a	PE054A	61	999 €
HP point of sale system P4 2,0 GHz 256 Mo/40 Go LAN Microsoft® Windows® XP Embedded SP1	DU002A	61	999 €
HP point of sale system P4 2,0 GHz 256 Mo/40 Go CD-ROM LAN Microsoft® Windows® XP Pro SP1a	DU001A	61	1 099 €

## HP Care Pack recommandés

Description	référence	lp
Support matériel avec intervention sur site le jour ouvré suivant, 4 ans	U7896E U7896A	85 €
Support matériel avec intervention sur site le jour ouvré suivant, 5 ans	U7898E	119 €
Support matériel avec intervention sur site sous 4 heures, 13h/j, 5j/7, 3 ans	U5868E U5868A	159 €

Pour des CarePacks additionnels, veuillez vous reporter à notre section CarePack.

- Bénéficie de la technologie intégrée d'Intel, notamment du jeu de composants 845GV, qui propose des processeurs Pentium 4 ou Celeron au choix et fournit les performances nécessaires aux applications multimédia et aux applications basées sur les navigateurs.
- Système d'exploitation au choix : Microsoft®? Microsoft® Windows®? XP Embedded, Microsoft® Windows® XP Professionnel ou Microsoft® Windows® 2000.
- Afin de répondre à vos besoins, nous proposons diverses options et configurations personnalisées, notamment des boîtiers, des tiroirs-caisse, des imprimantes tickets, des lecteurs de code-barre, des claviers programmables, des lecteurs de carte bleue, des afficheurs client et des moniteurs à écran tactile.
- Un cycle d'achat de cinq (5) ans pour les déploiements client de longue durée.
- Garantie de trois ans sur les pièces, la main-d'oeuvre et les services sur site (3/3/3).

### Garantie

Garantie de trois ans sur les pièces, la main-d'oeuvre et la maintenance sur site (3/3/3)

# Moniteur à écran plat HP L1740



Technologie d'écran plat 17" avancée et fonctionnalités adaptées aux besoins des professionnels classiques

## Caractéristiques standard

- 17 pouces de diagonale
- Performances d'image exceptionnelles grâce à un ensemble de caractéristiques avancées dont une excellente luminosité (jusqu'à 300 cd/m<sup>2</sup>), un contraste de 500:1, un angle d'affichage étendu (jusqu'à 150 degrés) et un excellent temps de réponse (jusqu'à 13 ms).
- Les bordures fines (17 mm) permettent de placer plusieurs moniteurs côte à côte pour bénéficier d'un affichage panoramique. Les boutons d'affichage à l'écran, sur le devant du moniteur, permettent un réglage rapide et aisé de la luminosité, du contraste, etc.
- Un hub USB intégré, avec un port montant et deux ports descendants, fournit un accès rapide et facile à différents périphériques.
- La rotation à 90 degrés, l'inclinaison, le pivotement et le réglage de la hauteur permettent de personnaliser la position d'affichage (paysage ou portrait).
- Avec la nouvelle fonctionnalité HP Display LiteSaver, vous pouvez programmer les heures d'activation du mode veille afin de protéger votre moniteur contre la rémanence, d'en allonger la durée de vie et de réduire fortement consommation électrique et coûts énergétiques.

## Garantie

Garantie limitée de trois ans, pièces, main-d'oeuvre et services sur site, rétroéclairage compris. La disponibilité varie selon les régions. Certaines restrictions et exclusions s'appliquent. Pour en savoir plus, consultez le service clientèle HP. Pour plus d'informations, contactez votre conseiller clientèle HP.

Modèles standard	référence	wc	lp
Moniteur à écran plat HP L1740	PL766AT	06	269 €

## HP Care Pack recommandés

Description	référence	lp
Support matériel avec intervention sur site le jour ouvré suivant, 3 ans	H2754E H2754A	40 €
Support matériel avec intervention sur site le jour ouvré suivant, 4 ans	U7934E U7934A	49 €
Support matériel avec intervention sur site le jour ouvré suivant, 5 ans	U7935E	59 €

Pour des CarePacks additionnels, veuillez vous reporter à notre section CarePack.

# Moniteur à écran plat HP L1940



Technologie d'écran plat 19" avancée et fonctionnalités adaptées aux besoins des professionnels classiques

## Caractéristiques standard

- 19 pouces de diagonale
- Performances d'image exceptionnelles grâce à un ensemble de caractéristiques avancées dont une luminosité pouvant atteindre 250 cd/m<sup>2</sup>, un contraste excellent (600:1), un angle d'affichage très étendu (jusqu'à 178 degrés) et un temps de réponse rapide (jusqu'à 25 ms).
- Les bordures fines (17 mm) permettent de placer plusieurs moniteurs côte à côte pour bénéficier d'un affichage panoramique. Les boutons d'affichage à l'écran, sur le devant du moniteur, permettent un réglage rapide et aisé de la luminosité, du contraste, etc.
- Un hub USB intégré, avec un port montant et deux ports descendants, fournit un accès rapide et facile à différents périphériques.
- La rotation à 90 degrés, l'inclinaison, le pivotement et le réglage de la hauteur permettent de personnaliser la position d'affichage (paysage ou portrait).
- Avec la nouvelle fonctionnalité HP Display LiteSaver, vous pouvez programmer les heures d'activation du mode veille afin de protéger votre moniteur contre la rémanence, d'en allonger la durée de vie et de réduire fortement consommation électrique et coûts énergétiques.

## Garantie

Garantie limitée de trois ans, pièces, main-d'oeuvre et services sur site, rétroéclairage compris. La disponibilité varie selon les régions. Certaines restrictions et exclusions s'appliquent. Pour en savoir plus, consultez le service clientèle HP. Pour plus d'informations, contactez votre conseiller clientèle HP.

Modèles standard	référence	wc	lp
Moniteur à écran plat HP L1940	PF803AT	06	349 €

## HP Care Pack recommandés

Description	référence	lp
Support matériel avec intervention sur site le jour ouvré suivant, 3 ans	H2754E H2754A	40 €
Support matériel avec intervention sur site le jour ouvré suivant, 4 ans	U7934E U7934A	49 €
Support matériel avec intervention sur site le jour ouvré suivant, 5 ans	U7935E	59 €

Pour des CarePacks additionnels, veuillez vous reporter à notre section CarePack.

# Moniteur CRT HP s7540



Moniteur CRT 17 pouces hautes performances, à prix abordable, pour l'utilisation professionnelle.

## Caractéristiques standard

- 16 pouces de diagonale
- Une grande taille -16 pouces utile- qui réduit la fatigue visuelle, tout en améliorant la production et la qualité du travail : une qualité supérieure et un cout supplémentaire modique par rapport à un écran 15 pouces standard.
- Une grande taille -16 pouces utile- qui réduit la fatigue visuelle, tout en améliorant la production et la qualité du travail : un modèle supérieur à un écran 15 pouces standard, pour un coût modique.
- Des fonctions "plug and play" conviviales, gages de facilité de configuration et une large gamme de commandes à l'écran, basées sur des icônes, permettent à chacun de personnaliser rapidement l'affichage en fonction de ses préférences.
- Avec la nouvelle fonctionnalité HP Display LiteSaver, il est désormais possible de programmer les heures d'activation du mode Veille afin de protéger le moniteur contre la rémanence et de réduire fortement la consommation électrique et les coûts énergétiques.
- Testé, de manière approfondie, pour offrir une compatibilité immédiate et complète avec les PC professionnels et les stations de travail HP – en achetant simultanément le moniteur et un PC HP, vous bénéficiez d'une prise en charge et d'une assistance complètes : un coup de fil suffit.

## Garantie

Garantie limitée de trois ans sur les pièces et la main-d'oeuvre de réparation, sur la main-d'oeuvre du fournisseur de services et sur le service sur site. Intervention le jour ouvrable suivant pendant la période de garantie. Certaines restrictions et exclusions s'appliquent.

Modèles standard	référence	wc	lp
Moniteur CRT HP s7540	PF997AT	06	115 €

## HP Care Pack recommandés

Description	référence	lp
Support matériel avec intervention sur site le jour ouvré suivant, 4 ans	U8311E U8311A	49 €
Support matériel avec intervention sur site le jour ouvré suivant, 5 ans	U8312E	59 €

Pour des CarePacks additionnels, veuillez vous reporter à notre section CarePack.

## Ecran plat HP L1506



Ecran plat 15 pouces très esthétique et abordable offrant aux utilisateurs professionnels un affichage de grande qualité dans un format compact.

### Caractéristiques standard

- 15 pouces de diagonale
- Des performances essentielles pour l'entreprise – luminosité de 250 nits, contraste de 450:1 et résolution élevée native de 1024 x 768 – pour des images nettes et précises.
- Les grands angles de visibilité et les nombreuses possibilités d'inclinaison augmentent la productivité – une meilleure ergonomie qui permet aux utilisateurs de travailler plus longtemps sans ressentir de signes de fatigue ou de tensions musculaires.
- Grâce au Plug and Play, l'installation et la maintenance s'effectuent en toute simplicité. Les commandes sous forme d'icônes sur l'écran permettent aux utilisateurs de personnaliser chaque écran en se servant d'un seul bouton.
- Son socle totalement amovible facilite le montage du moniteur. Son profil compact et son faible poids lui confèrent mobilité et esthétique.
- Le logiciel HP Display LiteSaver protège l'écran contre la rémanence, permet de réduire la consommation d'électricité et donc de faire des économies d'énergie, tout en augmentant la durée de vie de l'écran.

### Garantie

Garantie limitée de trois ans, pièces, main-d'œuvre et intervention sur site, rétroéclairage compris. La disponibilité varie selon les régions. Certaines restrictions et exclusions s'appliquent. Pour plus d'informations, contactez l'assistance clientèle ou le service HP

Modèles standard	référence	wc	lp
Ecran plat HP L1506	PX848AT	06	199 €

### HP Care Pack recommandés

Description	référence	lp
Support matériel avec intervention sur site le jour ouvré suivant, 4 ans	U8311E U8311A	49 €
Support matériel avec intervention sur site le jour ouvré suivant, 5 ans	U8312E	59 €

Pour des CarePacks additionnels, veuillez vous reporter à notre section CarePack.

# Moniteur à écran plat HP L1502



Moniteur à écran plat de 15 pouces, prêt à l'emploi, à prix compétitif

## Caractéristiques standard

- TFT à matrice active de 15,0 pouces de diagonale, avec une résolution de 1024 x 768 et 16 millions de couleurs
- Son excellente résolution native (1024 x 768) vous permet d'afficher simultanément davantage d'applications et de données. Présente une luminosité typique de 250 nits. Un taux de contraste de 400 garantit une meilleure visibilité et contribue à réduire la fatigue oculaire.
- Son socle totalement amovible facilite le montage du moniteur. Son profil compact et son faible poids améliorent sa portabilité et contribuent à son esthétique.
- Une conception économe en énergie réduit de plus de moitié la consommation électrique par rapport à un CRT traditionnel
- Sur la face avant du moniteur, des touches vous permettent de régler rapidement la luminosité, le contraste et d'autres paramètres, ou de procéder à une configuration automatique de l'appareil. Grâce à des angles de visualisation importants et à une large gamme de réglages d'inclinaison, il est aisé de trouver des positions de visualisation confortables.
- Compatible avec les PC professionnels et les clients légers HP et Compaq. D'une conception économique et éprouvée par des tests exhaustifs, ces moniteurs couverts par une garantie limitée de trois ans se révèlent faciles à acheter, à installer et à maintenir.

## Garantie

Garantie limitée de trois ans, pièces, main-d'oeuvre et services sur site, rétroéclairage compris. La disponibilité varie selon les pays. Certaines restrictions et exclusions s'appliquent. Pour plus de détails, consultez le service clientèle de HP.

Modèles standard	référence	wc	lp
Moniteur à écran plat HP L1502	P9617T	06	229 €

## HP Care Pack recommandés

Description	référence	lp
Support matériel avec intervention sur site le jour ouvré suivant, 4 ans	U8311E U8311A	49 €
Support matériel avec intervention sur site le jour ouvré suivant, 5 ans	U8312E	59 €

Pour des CarePacks additionnels, veuillez vous reporter à notre section CarePack.

# Ecran plat HP L1706



Ecran plat 17 pouces destiné aux entreprises offrant une excellente qualité d'image et un rapport qualité/prix hors pair – idéal pour une utilisation générale dans un environnement professionnel.

## Caractéristiques standard

- 17 pouces de diagonale
- Les performances essentielles pour l'entreprise – à savoir, luminosité de 300 nits, contraste de 500:1 et résolution élevée native de 1280 x 1024 – en d'autres termes, des images nettes et précises.
- Les grands angles de visibilité et les nombreuses possibilités d'inclinaison génèrent une productivité accrue – une meilleure ergonomie qui permet aux utilisateurs de travailler plus longtemps sans ressentir de signes de fatigue ou de tensions musculaires.
- Grâce au Plug and Play, l'installation et la maintenance s'effectuent en toute simplicité. Les commandes sous forme d'icônes sur l'écran permettent aux utilisateurs de personnaliser chaque écran en se servant d'un seul bouton.
- Son socle totalement amovible facilite le montage du moniteur. Son profil compact et son faible poids lui confèrent mobilité et esthétique.
- Le logiciel HP Display LiteSaver protège l'écran contre la rémanence, permet de réduire considérablement la consommation d'électricité et donc de faire des économies d'énergie, tout en augmentant la durée de vie de l'écran.

## Garantie

Garantie limitée de trois ans, pièces, main-d'œuvre et intervention sur site, rétroéclairage compris. La disponibilité varie selon les régions. Certaines restrictions et exclusions s'appliquent. Pour plus d'informations, contactez l'assistance clientèle ou le service HP

Modèles standard	référence	wc	lp
Ecran plat HP L1706	PX849AT	06	239 €

## HP Care Pack recommandés

Description	référence	lp
Support matériel avec intervention sur site le jour ouvré suivant, 3 ans	H2754E H2754A	40 €
Support matériel avec intervention sur site le jour ouvré suivant, 4 ans	U7934E U7934A	49 €
Support matériel avec intervention sur site le jour ouvré suivant, 5 ans	U7935E	59 €

Pour des CarePacks additionnels, veuillez vous reporter à notre section CarePack.



# Moniteur à écran plat HP L1702



Moniteur à écran plat 17 pouces, prêt à l'emploi, à prix compétitif

## Caractéristiques standard

- TFT à matrice active de 17,0 pouces de diagonale, avec une résolution de 1280 x 1024 et 16 millions de couleurs
- Son excellente résolution native - 1280 x 1024 - vous permet d'afficher simultanément davantage d'applications et de données. Luminosité typique de 300 nits. Son taux de contraste de 450 garantit une meilleure visibilité et contribue à réduire la fatigue oculaire.
- Son socle totalement amovible facilite le montage du moniteur. Son profil compact et son faible poids améliorent sa portabilité et contribuent à son esthétique.
- Une conception économe en énergie réduit de plus de moitié la consommation électrique par rapport à un CRT traditionnel
- Sur la face avant du moniteur, des touches vous permettent de régler rapidement la luminosité, le contraste et d'autres paramètres, ou de procéder à une configuration automatique de l'appareil. Grâce à des angles de visualisation importants et à une large gamme de réglages d'inclinaison, il est aisé de trouver des positions de visualisation confortables.

## Garantie

Garantie limitée de trois ans, pièces, main-d'oeuvre et services sur site, rétroéclairage compris. La disponibilité varie selon les pays. Certaines restrictions et exclusions s'appliquent. Pour plus de détails, consultez le service clientèle HP

Modèles standard	référence	wc	lp
Moniteur à écran plat HP L1702	P9621T	06	239 €

## HP Care Pack recommandés

Description	référence	lp
Support matériel avec intervention sur site le jour ouvré suivant, 3 ans	H2754E H2754A	40 €
Support matériel avec intervention sur site le jour ouvré suivant, 4 ans	U7934E U7934A	49 €
Support matériel avec intervention sur site le jour ouvré suivant, 5 ans	U7935E	59 €

Pour des CarePacks additionnels, veuillez vous reporter à notre section CarePack.

# Ecran plat HP L1906



Ecran plat 19 pouces au rapport qualité/prix exceptionnel, offrant un grand écran et des images haute résolution – excellent pour l'affichage simultané de plusieurs applications.

## Caractéristiques standard

- 19 pouces de diagonale
- Les performances essentielles pour l'entreprise – à savoir, luminosité de 250 nits, contraste de 500:1 et résolution élevée native de 1280 x 1024 – en d'autres termes, des images nettes et précises.
- Les grands angles de visibilité et les nombreuses possibilités d'inclinaison génèrent une productivité accrue – une meilleure ergonomie qui permet aux utilisateurs de travailler plus longtemps sans ressentir de signes de fatigue ou de tensions musculaires.
- Grâce au Plug and Play, l'installation et la maintenance s'effectuent en toute simplicité. Les commandes sous forme d'icônes sur l'écran permettent aux utilisateurs de personnaliser chaque écran en se servant d'un seul bouton.
- Son socle totalement amovible facilite le montage du moniteur. Son profil compact et son faible poids lui confèrent mobilité et esthétique.
- Le logiciel HP Display LiteSaver protège l'écran contre la rémanence, permet de réduire considérablement la consommation d'électricité et donc de faire des économies d'énergie, tout en augmentant la durée de vie de l'écran.

## Garantie

Garantie limitée de trois ans, pièces, main-d'œuvre et intervention sur site, rétroéclairage compris. La disponibilité varie selon les régions. Certaines restrictions et exclusions s'appliquent. Pour plus d'informations, contactez l'assistance clientèle ou le service HP

Modèles standard	référence	wc	lp
Ecran plat HP L1906	PX850AT	06	309 €

## HP Care Pack recommandés

Description	référence	lp
Support matériel avec intervention sur site le jour ouvré suivant, 3 ans	H2754E H2754A	40 €
Support matériel avec intervention sur site le jour ouvré suivant, 4 ans	U7934E U7934A	49 €
Support matériel avec intervention sur site le jour ouvré suivant, 5 ans	U7935E	59 €

Pour des CarePacks additionnels, veuillez vous reporter à notre section CarePack.

# Moniteur à écran plat HP L1902



Moniteur à écran plat de 19 pouces, élégant et économique, adapté aux besoins des entreprises.

## Caractéristiques standard

- SXGA de 19 pouces de diagonale, présentant une résolution de 1280 x 1024, avec 16 millions de couleurs
- En combinant design compact, prix abordable et consommation réduite, le HP L1902 se distingue non seulement par son allure sur votre bureau, mais également par son exceptionnel retour sur investissement.
- Ce grand écran de 19 pouces propose une qualité et une luminosité exceptionnelles, et vous permet d'afficher simultanément de grandes quantités de données et un grand nombre d'applications, optimisant ainsi votre productivité.
- Les touches d'accès en face avant, extrêmement conviviales, permettent d'ajuster rapidement et simplement la luminosité, le contraste et tous les autres paramètres. Grâce aux larges angles de visualisation et à la vaste gamme de réglages d'inclinaison, il est aisé de trouver des positions de visualisation confortables.
- Des tests exhaustifs garantissent la compatibilité immédiate avec tous les ordinateurs professionnels et clients légers HP. Grâce à la prise en charge par 65 000 professionnels de l'assistance et du service informatiques dans 160 pays du monde entier, vous avez accès au support et au service de bout en bout du produit.
- Le L1902 est conforme à des normes environnementales mondiales draconiennes, notamment la certification TCO 03, garantissant une consommation électrique efficace et de faibles niveaux d'émissions.

## Garantie

Garantie limitée de trois ans, pièces, main-d'oeuvre et services sur site, rétroéclairage compris. La disponibilité varie selon les pays. Certaines restrictions et exclusions s'appliquent. Pour plus de détails, consultez le service clientèle de HP.

Modèles standard	référence	wc	lp
Moniteur à écran plat HP L1902	P9602T	06	299 €

## HP Care Pack recommandés

Description	référence	lp
Support matériel avec intervention sur site le jour ouvré suivant, 3 ans	H2754E H2754A	40 €
Support matériel avec intervention sur site le jour ouvré suivant, 4 ans	U7934E U7934A	49 €
Support matériel avec intervention sur site le jour ouvré suivant, 5 ans	U7935E	59 €

Pour des CarePacks additionnels, veuillez vous reporter à notre section CarePack.

# Moniteur à écran plat HP L1955



Moniteur à écran plat 19 pouces, hautes performances, avec fonctionnalités avancées pour stations de travail et PC.

## Caractéristiques standard

- 19 pouces de diagonale
- Clarté exceptionnelle, écran lumineux, contraste élevé (1000:1), excellent traitement de l'image et angle de visualisation de 176 degrés. Ecran à matrice active produisant une image non scintillante et revêtement anti-reflets pour éliminer les reflets, donc réduire la fatigue oculaire et la fatigue générale.
- Large plage de réglage en hauteur et choix de l'orientation (portrait ou paysage) pour un grand confort d'utilisation. Paramètres d'affichage faciles à définir et entrées vidéo faciles à modifier depuis l'avant du moniteur.
- Les bordures extra-fines (13 mm) à gauche et à droite de l'écran permettent de créer une mosaïque de plusieurs fenêtres pour obtenir une vue "panoramique" de grands volumes de données, notamment dans les salles de marché et les autres environnements à forte utilisation de données.
- La conception légère et compacte, ainsi que le socle amovible à libération rapide, facilitent le montage, la manipulation et le transport.
- Avec la nouvelle fonctionnalité HP Display LiteSaver, vous pouvez programmer les heures d'activation du mode Veille afin de protéger votre moniteur contre la rémanence et de réduire fortement la consommation électrique et les coûts énergétiques.

## Garantie

Garantie limitée de trois ans, pièces, main-d'oeuvre et services sur site, rétroéclairage compris. La disponibilité varie selon les pays. Certaines restrictions et exclusions s'appliquent. Pour plus de détails, consultez le service clientèle de HP.

Modèles standard	référence	wc	lp
Moniteur à écran plat HP L1955	PH466AT	7G	399 €

## HP Care Pack recommandés

Description	référence	lp
Support matériel avec intervention sur site le jour ouvré suivant, 3 ans	H2754E H2754A	40 €
Support matériel avec intervention sur site le jour ouvré suivant, 4 ans	U7934E U7934A	49 €
Support matériel avec intervention sur site le jour ouvré suivant, 5 ans	U7935E	59 €

Pour des CarePacks additionnels, veuillez vous reporter à notre section CarePack.

# Moniteur à écran plat HP L2035



Idéal pour les utilisateurs de stations de travail et les professionnels de haut niveau, ce moniteur haut de gamme fournit de hautes résolutions (jusqu'à 1600 x 1200) sur un écran offrant 20,1 pouces utiles.

## Caractéristiques standard

- Ecran TFT de 20,1" (51 cm) de diagonale, 1600 x 1200, 16,7 millions de couleurs
- Offrir une clarté exceptionnelle avec un écran très lumineux, un taux de contraste élevé (400:1), un traitement d'image de qualité supérieure et un angle de visualisation de 170 degrés.
- Un socle à hauteur ajustable et une capacité de rotation de 90 degrés permettant de choisir une vue portrait ou paysage optimisent le confort de visualisation à l'écran. Les touches d'accès direct situées en façade permettent d'ajuster rapidement les réglages de l'écran.
- Le revêtement antireflet et la technologie de prévention des scintillements de ce moniteur, destinés à réduire la fatigue oculaire et générale de l'utilisateur, sont conformes à la norme TCO 03 définie par la Swedish Confederation of Professional Employees (confédération suédoise des employés).
- Faciliter le passage des applications héritées aux derniers standards de graphiques numériques avec des entrées multiples, notamment une entrée analogique sub-D 15 broches standard, une interface numérique DVI, une entrée vidéo composite et une entrée S-video.
- La conception légère et compacte, ainsi que le socle amovible, facilitent le montage, la manipulation et le transport. Le profil mince et le faible encombrement laissent plus d'espace libre sur le bureau.

## Garantie

Garantie limitée de trois ans sur les pièces, y compris le rétroéclairage et la main-d'oeuvre sur site ou le remplacement direct d'unité sous 48 heures. Certaines restrictions s'appliquent ; les conditions varient selon les régions

Modèles standard	référence	wc	lp
Moniteur à écran plat HP L2035	P9614T	7G	689 €

## HP Care Pack recommandés

Description	référence	lp
Support matériel avec intervention sur site le jour ouvré suivant, 4 ans	U7936E U7936A	49 €
Support matériel avec intervention sur site le jour ouvré suivant, 5 ans	U7937E	65 €

Pour des CarePacks additionnels, veuillez vous reporter à notre section CarePack.

# Moniteur à écran plat HP L1530



## Affichage de qualité professionnelle, fonctionnalités avancées

### Caractéristiques standard

- TFT (thin film transistor) 15 pouces à matrice active
- Retour sur investissement amélioré avec un prix abordable et une consommation électrique réduite ; conception compacte, élégante et esthétique.
- Les touches d'accès direct situées en face avant du moniteur vous permettent d'ajuster facilement la luminosité, le contraste et d'autres réglages ; des contrôles à l'écran simplifient sa configuration et son utilisation ; des haut-parleurs sont intégrés au panneau avant.
- Fatigue oculaire et générale réduite avec des revêtements pelliculaires antistatique et antireflet, orientations paysage ou portrait grâce à une fonction de basculement à 90 degrés sur pivot, faible consommation électrique et respect de l'environnement (conforme aux normes TCO99, Energy Star et ISO).
- Le connecteur analogique sub-D 15 broches et l'interface numérique DVI avancée en standard permettent de passer sans heurt des applications héritées aux derniers standards graphiques numériques.
- Socle combiné en option permettant d'assujettir le PC de bureau ultra-compact HP Compaq d530 à l'arrière du moniteur et de réunir les câbles du PC en les dérobant aux regards.
- TFT (thin film transistor) 15 pouces à matrice active
- 1024 x 768 à 60 Hz (native, recommandée) et tous les modes VESA jusqu'à 1024 x 768 à 75 Hz ; Mode texte 720 x 400 à 70 Hz ; Compatible MAC 832 x 624 à 75 Hz
- Profondeur de couleurs prise en charge : 16 millions de couleurs
- Antireflet, antistatique
- Plage d'inclinaison : inclinaison verticale de -5° à +25°, plage de pivotement : -170° à +170°, plage de réglage en hauteur : 4,3 po/110 mm ; Basculement sur pivot : 90° en orientation portrait ; socle : fixé
- Contrôles utilisateur : luminosité, contraste, contrôle d'image, couleur, langue, gestion, contrôles OSD, réinitialisation aux réglages d'usine
- Boîtier de coloris carbone et argent

### Garantie

Garantie limitée de trois ans, pièces, main-d'oeuvre et services sur site, rétroéclairage compris. La disponibilité varie selon les pays. Certaines restrictions et exclusions s'appliquent.

Modèles standard	référence	wc	lp
Moniteur à écran plat HP L1530	P9624D	06	279 €

### HP Care Pack recommandés

Description	référence	lp
Support matériel avec intervention sur site le jour ouvré suivant, 4 ans	U8311E U8311A	49 €
Support matériel avec intervention sur site le jour ouvré suivant, 5 ans	U8312E	59 €

Pour des CarePacks additionnels, veuillez vous reporter à notre section CarePack.

# Moniteur à écran plat HP L2335



Ecran 23 pouces extra-large de qualité exceptionnelle.

## Caractéristiques standard

- Ecran TFT (thin film transistor) à matrice active de 23 pouces de diagonale avec 16,7 millions de couleurs
- L'écran 16:9, remplaçant des écrans 4:3 traditionnels, pivote à 90° pour offrir le choix entre l'orientation paysage (écran grande largeur) et l'orientation portrait (écran grande hauteur).
- Le moniteur offre une netteté exceptionnelle avec son écran ultra-lumineux, son contraste de 350:1, ses fonctions de mise à l'échelle/de traitement d'image plus performantes et ses angles de visualisation de 170 degrés.
- Faciliter le passage des applications héritées aux derniers standards de graphiques numériques - avec des entrées multiples, notamment une entrée analogique sub-D 15 broches standard, une interface numérique DVI, une entrée vidéo composée, une entrée vidéo composite et une entrée S-vidéo.
- Le socle à hauteur réglable et la fonction de pivotement à 90 degrés contribuent au confort visuel. Les touches d'accès direct en face avant vous permettent de régler rapidement les sources d'entrée vidéo, la luminosité, le contraste et d'autres paramètres.
- Les moniteurs HP offrent des niveaux très élevés de qualité et de fiabilité. Le moniteur HP L2335 a passé des tests de qualification complets, destinés à confirmer sa compatibilité amont et aval avec les PC de bureau, stations de travail et autres produits HP hérités, actuels et à l'étude.
- Ecran grande largeur de 23 pouces
- Bordure mince
- Résolution native de 1920 x 1200
- Luminosité de 250 nits
- Fréquence de rafraîchissement de 20 ms
- Contraste de 350:1
- Angles de visualisation de 170° x 170°
- Interfaces multiples (vidéo analogique/numérique/composite/S-Vidéo/vidéo composée)
- TCO '03
- garantie de trois ans

## Garantie

Garantie limitée de trois ans, pièces, main-d'oeuvre et services sur site, rétroéclairage compris. La disponibilité varie selon les pays. Certaines restrictions et exclusions s'appliquent. Pour plus de détails, consultez le service clientèle de HP.

Modèles standard	référence	wc	lp
Moniteur à écran plat HP L2335	P9615W	7G	1 099 €

## HP Care Pack recommandés

Description	référence	lp
Support matériel avec intervention sur site le jour ouvré suivant, 4 ans	U7936E U7936A	49 €
Support matériel avec intervention sur site le jour ouvré suivant, 5 ans	U7937E	65 €

Pour des CarePacks additionnels, veuillez vous reporter à notre section CarePack.

# Moniteur à écran plat HP L1755



Le plus évolué des moniteurs à écran plat 17" HP pour stations de travail et ordinateurs professionnels

## Caractéristiques standard

- 17 pouces de diagonale
- Technologie d'écran à alignement vertical pour une qualité d'image supérieure, une plus grande uniformité des couleurs, un contraste de 1000:1 et des angles de visualisation (176/176) plus larges que ceux des autres écrans 17".
- Socle à hauteur réglable et possibilité de rotation à 90° pour une vue portrait ou paysage. Touches d'accès direct sur la façade du moniteur pour l'accès aux paramètres d'affichage et le choix des entrées vidéo rapides.
- Les bordures extra-fines (13 mm) à gauche et à droite de l'écran permettent de créer une mosaïque de plusieurs fenêtres pour obtenir une vue "panoramique" de grands volumes de données, notamment dans les salles de marché et les autres environnements les autres environnements nécessitant une large visualisation.
- Le revêtement anti-reflets et l'image non scintillante de l'écran à matrice active éliminent les reflets et réduisent la fatigue oculaire.
- Avec la nouvelle fonctionnalité HP Display LiteSaver, vous pouvez programmer les heures d'activation du mode Veille afin de protéger votre moniteur contre la rémanence et de réduire fortement la consommation électrique et les coûts énergétiques.

## Garantie

Garantie limitée de 3 ans couvrant les pièces, la main-d'oeuvre HP et tierce et l'intervention sur site. Remplacement anticipé par échange direct le jour ouvré suivant pendant la période de garantie. Certaines restrictions et exclusions s'appliquent. Pour en savoir plus, contactez l'Assistance clientèle HP.

Modèles standard	référence	wc	lp
Moniteur à écran plat HP L1755	PL776AA	06	399 €

## HP Care Pack recommandés

Description	référence	lp
Support matériel avec intervention sur site le jour ouvré suivant, 3 ans	H2754E H2754A	40 €
Support matériel avec intervention sur site le jour ouvré suivant, 4 ans	U7934E U7934A	49 €
Support matériel avec intervention sur site le jour ouvré suivant, 5 ans	U7935E	59 €

Pour des CarePacks additionnels, veuillez vous reporter à notre section CarePack.



# Ordinateur de bureau HP Pavilion série t3100



Ordinateur hautes performances pour une expérience multimédia exceptionnelle

## Caractéristiques standard

- Equipé de processeurs puissants, d'outils audio, vidéo et de photographie numérique complets, de graphiques exceptionnels, de disques durs volumineux et d'un excellent système audio, cet ordinateur de bureau fournit les performances nécessaires aux applications multimédia les plus exigeantes
- Une multitude de fonctions de connexion, notamment un lecteur de cartes mémoire 9 en 1, des graveurs de DVD avec technologie LightScribe sur certains modèles et une option réseau 802.11, permet une connexion rapide et simple : l'idéal pour la photographie numérique, la vidéo, etc.
- Avec la technologie LightScribe proposée sur certains modèles, gravez directement vos images et votre texte sur vos CD et DVD. Votre PC, les logiciels et les disques fonctionnent de concert. Après avoir gravé vos données sur votre disque, retournez-le et gravez-en l'illustration directement
- Facile à configurer et à utiliser, cet ordinateur est aussi un modèle d'élégance. Outre le clavier, la souris et les moniteurs métallisés assortis, les plus récents modèles d'imprimantes et de scanners HP s'harmonisent également avec sa conception pour offrir un ensemble complet esthétique et au fonctionnement optimisé

Modèles standard	référence	wc	lp
PC de bureau HP Pavilion t3145.fr	EC639AA	4A	545 €
PC de bureau HP Pavilion t3128.fr	EC616AA	4A	480 €

## HP Care Pack recommandés

Description	référence	lp
Support matériel avec enlèvement et retour sur site, 3 ans (consommateur)	U4812E U4812A	117 €

Pour des CarePacks additionnels, veuillez vous reporter à notre section CarePack.

# Ordinateur de bureau HP Pavilion série t3200



Ordinateur hautes performances pour une expérience multimédia sensationnelle

## Caractéristiques standard

- Equipé de processeurs puissants, d'outils audio, vidéo et de photographie numérique complets, de caractéristiques graphiques époustouflantes, de disques durs grande capacité et d'un excellent système audio, cet ordinateur de bureau fournit les performances nécessaires aux applications multimédia les plus exigeantes
- Une multitude de fonctions de connexion, notamment un lecteur de cartes mémoire 9 en 1, des graveurs de DVD avec technologie LightScribe sur certains modèles et une option réseau sans fil, permet une connexion simple et rapide
- Grâce à la technologie LightScribe Direct Disc Labelling proposée sur certains modèles, gravez de superbes illustrations sur vos CD et DVD. Après avoir gravé vos données sur votre disque, retournez-le et gravez-en l'illustration directement
- Ordinateur élégant facile à configurer équipé d'un clavier, d'une souris et de moniteurs en métal assortis. Représentant le design des tout derniers modèles d'imprimantes et d'appareils tout-en-un HP, cet ordinateur équipe votre maison d'un système informatique profilé et esthétique

Modèles standard	référence	wc	lp
<b>Nouveau!</b> PC de bureau HP Pavilion t3237.fr	EJ286AA	4A	865 €
<b>Nouveau!</b> PC de bureau HP Pavilion t3228.fr	EJ167AA	4A	460 €

# Ordinateur de bureau HP Pavilion série w5100



Un ordinateur puissant conçu pour les applications d'aujourd'hui et de demain

## Caractéristiques standard

- Cet ordinateur ultra-puissant possède de nombreuses fonctions innovantes qui facilitent les tâches les plus exigeantes: outils audio, vidéo et de photographie numérique complets, graphiques haut de gamme, disques durs spacieux, son haute fidélité
- Profitez des technologies de divertissement numérique grâce à des logiciels exceptionnels, une station d'accueil pour appareil photo HP, un lecteur de cartes 9 en 1, des graveurs DVD avec technologie LightScribe sur certains, 802.11 et un logement spécial pour HP Personal Media Drive étendant la capacité de stockage.
- Avec la technologie LightScribe proposée sur certains modèles, gravez directement vos images et votre texte sur vos CD et DVD. Votre PC, les logiciels et les disques fonctionnent de concert. Après avoir gravé vos données sur votre disque, retournez-le et gravez-en l'illustration directement
- Facile à configurer et à utiliser, cet ordinateur est un modèle d'élégance. Outre le clavier, la souris et les moniteurs métallisés assortis, les plus récents modèles d'imprimantes et de scanners HP s'harmonisent également avec sa conception pour offrir un ensemble complet esthétique et au fonctionnement optimisé

Modèles standard	référence	wc	lp
PC de bureau HP Pavilion w5129.fr	EC659AA	4A	625 €
PC de bureau HP Pavilion w5155.fr	ED713AA	4A	880 €
PC de bureau HP Pavilion w5170.fr	ED730AA	4A	1 340 €
PC de bureau HP Pavilion w5190.fr	ED762AA	4A	1 550 €
PC de bureau HP Pavilion w5149.fr	ED716AA	4A	625 €

# Ordinateur de bureau HP Pavilion série w5200



## Un ordinateur puissant conçu pour durer

### Caractéristiques standard

- Un ordinateur puissant, avec des processeurs double cœur sur certains modèles, vous permettant de traiter aisément les tâches exigeantes en performances. Doté de fonctions audio, vidéo et de photographie complètes, de caractéristiques graphiques époustouflantes, de disques durs grande capacité et d'un excellent système audio pour répondre à tous vos besoins informatiques
- Conçu pour le divertissement, cet ordinateur est équipé de logiciels de divertissement, d'un lecteur de cartes mémoire 9 en 1, de graveurs de DVD et de la connectivité sans fil. Par l'ajout d'un disque HP Personal Media Drive, vous pouvez stocker encore plus de fichiers multimédia et emmener le tout avec vous lors de vos déplacements
- Grâce à la technologie LightScribe Direct Disc Labelling proposée sur certains modèles, gravez de superbes illustrations sur vos CD et DVD. Après avoir gravé vos données sur votre disque, retournez-le et gravez-en l'illustration directement
- Grâce à des connecteurs repérés par des couleurs et à une procédure pas à pas, cet ordinateur est simple et rapide à configurer. Grâce au design raffiné en métal qui caractérise les tout derniers modèles d'imprimantes et d'appareils tout-en-un HP, vous obtenez un système complet et harmonieux dont les éléments fonctionnent parfaitement ensemble.

Modèles standard	référence	wc	lp
<b>Nouveau!</b> PC de bureau HP Pavilion w5229.fr	EL400AA	4A	606 €
<b>Nouveau!</b> PC de bureau HP Pavilion w5254.fr	EJ238AA	4A	810 €
<b>Nouveau!</b> PC de bureau HP Pavilion w5249.fr	EJ222AA	4A	606 €
<b>Nouveau!</b> PC de bureau HP Pavilion w5270.fr	EJ240AA	4A	1 280 €

# Ordinateur HP Digital Entertainment Center série z500



Le summum du divertissement à domicile avec des fonctions vidéo et audio haute fidélité

## Caractéristiques standard

- Un PC conçu spécialement pour votre salon. Enregistrez, passez et repassez des heures d'émissions télévisées à votre gré et programmez vos enregistrements grâce au guide électronique des programmes.
- Une solution informatique intégrée qui regroupe un juke-box, un lecteur de DVD, un album photo électronique, une console de jeu, un navigateur Internet, un magnétoscope et bien plus encore. Bénéficiez de toutes ses fonctions avec Microsoft® Windows® XP Media Center Edition 2005 et une télécommande infrarouge.
- Avec la technologie LightScribe proposée sur certains modèles, gravez directement vos images et votre texte sur vos CD et DVD. Votre PC, les logiciels et les disques fonctionnent de concert. Après avoir gravé vos données sur votre disque, retournez-le et gravez-en l'illustration directement.
- Profitez encore plus de vos loisirs numériques. Ce PC comporte un emplacement pour le HP Personal Media Drive en option. Ce disque dur additionnel offre une capacité de stockage supplémentaire de 160Go.
- L'élégance, tout simplement. Que vous souhaitiez connecter un téléviseur, un système home cinéma, un réseau domestique ou même un service Internet à large bande, ce centre de divertissement propose toutes les fonctions essentielles nécessaires.

Modèles standard	référence	wc	lp
Ordinateur HP z553.fr Digital Entertainment Center	ED802AA	4A	1 280 €
HP z552.fr Digital Entertainment Center PC	PS570AA	4A	1 310 €

## HP Care Pack recommandés

Description	référence	lp
Support matériel avec enlèvement et retour sur site, 3 ans (consommateur)	UC994A UC994E	140 €

Pour des CarePacks additionnels, veuillez vous reporter à notre section CarePack.

# Ordinateur HP Media Center série m7100



## La meilleure solution de divertissement numérique et d'informatique personnelle hautes performances

### Caractéristiques standard

- Découvrez une formidable combinaison de performances et de divertissement numérique. Bénéficiez de fonctions de divertissement exceptionnelles, de performances graphiques hors pair, d'un lecteur de cartes mémoire 9 en 1, d'un graveur de DVD avec technologie LightScribe (sur certains modèles), du WLAN 802.11, etc.
- Divertissements complets, de l'enregistrement de vidéo numérique et d'émissions télévisées aux meilleures fonctions de vidéo, de musique et de photographie numériques. Vous pouvez enregistrer des programmes sur le disque dur grande capacité de l'ordinateur ou, au besoin, ajouter un lecteur de supports personnels HP via l'emplacement spécial
- Avec la technologie LightScribe proposée sur certains modèles, gravez directement vos images et votre texte sur vos CD et DVD. Votre PC, les logiciels et les disques fonctionnent de concert. Après avoir gravé vos données sur votre disque, retournez-le et gravez-en l'illustration directement
- Grâce à la télécommande infrarouge et au guide à l'écran intuitif, vous accédez aux nombreuses fonctions de divertissement de l'ordinateur, et les contrôlez, sans vous déplacer : l'idéal pour apprécier DVD, musique et photos
- Cet ordinateur aux couleurs vives et aux lignes pures s'intègre avec élégance à tous les environnements domestiques. Le clavier, la souris et les moniteurs métallisés assortis s'harmonisent parfaitement avec son design bicolore et les plus récents modèles d'imprimantes et de scanners HP pour offrir une solution d'informatique personnelle complète et élégante

Modèles standard	référence	wc	lp
Ordinateur HP Media Center m7171.fr	EG158AA	4A	1 200 €

### HP Care Pack recommandés

Description	référence	lp
Support matériel avec enlèvement et retour sur site, 3 ans (consommateur)	UC994A UC994E	140 €

Pour des CarePacks additionnels, veuillez vous reporter à notre section CarePack.

# Ordinateur HP Media Center série m7200



Un ordinateur haute performance doté de toutes les fonctions de divertissement numérique dont vous pourriez avoir besoin

## Caractéristiques standard

- Fonctions de divertissement numérique complètes : vos différents média sont stockés au même endroit, tuner TV numérique ou analogique pour regarder les émissions télévisées en direct, enregistreur vidéo personnel (PVR) en option, guides des programmes électroniques et même, télécommande à infrarouge
- Grâce aux deux disques durs, vous pouvez stocker une multitude de média numériques (vidéos, musique et photos). Le disque HP Personal Media Drive étend votre capacité de stockage : vous pouvez l'enficher dans l'emplacement réservé au stockage sur le PC, puis l'emporter avec vous lors de vos déplacements
- Associe les performances informatiques et le divertissement numérique : caractéristiques graphiques de pointe, excellent système audio, lecteur de cartes mémoire 9 en 1, fonction avancée de gravure DVD avec la technologie LightScribe Labelling (sur certains modèles) et fonction réseau sans fil 802.11 pour la connexion aux autres ordinateurs de la maison
- Grâce à la technologie LightScribe Direct Disc Labelling proposée sur certains modèles, gravez de superbes illustrations sur vos CD et DVD. Après avoir gravé vos données sur votre disque, retournez-le et gravez-en l'illustration directement
- Cet ordinateur aux couleurs vives et aux lignes pures s'intègre harmonieusement à votre environnement domestique. Un remarquable design en métal double teinte se reflète également dans le clavier, la souris et les moniteurs. Il caractérise les tout derniers modèles d'imprimante HP, offrant ainsi un système complet parfaitement homogène

Modèles standard	référence	wc	lp
Nouveau! HP Media Center m7270.fr PC	EJ145AA	4A	1 200 €

# Moniteur CRT 17" HP v75



## Moniteur CRT 17" avec deux haut-parleurs indépendants

### Caractéristiques standard

- 17 pouces (43,2 cm) de diagonale utile
- Des images haute résolution et un son haute fidélité, produit par deux haut-parleurs assortis, favorisent votre confort de travail et de jeu
- Facile à configurer et à utiliser, ce moniteur conforme Energy Star est également conçu pour respecter l'environnement avec une faible consommation énergétique, des émissions maîtrisées et un boîtier fait de plastique recyclable
- Cet écran multimédia 17 pouces économique, accompagné de haut-parleurs assortis, s'harmonise parfaitement avec le design de votre ordinateur et de vos périphériques HP
- CRT 17" (43 cm), diagonale de la zone d'affichage de l'image 16" (41 cm)
- résolution maximale de 1280 x 1024 à 60 Hz
- 2 haut-parleurs satellites HP avec caisson de basses et prise jack pour casque, contrôle du volume
- Ecran antireflet et antistatique conforme à la norme TCO '03

Modèles standard	référence	wc	lp
Moniteur CRT 17" HP v75	P8730AA	4A	125 €

### HP Care Pack recommandés

Description	référence	lp
Support matériel avec enlèvement et retour sur site, 3 ans (consommateur)	UC758E UC758A	79 €

Pour des CarePacks additionnels, veuillez vous reporter à notre section CarePack.



# Ecran plat large HP f2105 21"



L'écran plat large HP f2105 21 pouces offre une qualité d'image époustouflante et un design novateur

## Caractéristiques standard

- Diagonale 21" (53,5 cm) (H= 28,35 cm, l= 45,36 cm)
- La résolution 1680 x 1050 optimale de l'écran 21 pouces permet de donner vie à vos photos, DVD haute définition et jeux. Affichez jusqu'à deux pages A4 côte à côte, l'idéal pour travailler sur des feuilles de calcul avec un minimum de défilement.
- Bénéficiez d'une qualité d'image exceptionnelle grâce aux entrées numériques et analogiques, au temps de réponse rapide et au contraste de 900:1 offrant une qualité photoréaliste. De plus, l'écran est prêt pour la haute définition (tuner TV non fourni, format YUV analogique non pris en charge)
- Il offre des fonctions novatrices en termes d'ergonomie et de gain de place, notamment des haut-parleurs intégrés, des commandes en façade, deux ports USB pour connecter aisément les périphériques de divertissement, et un socle réglable en hauteur, pour un confort visuel agréable et un bureau sans câbles enchevêtrés
- Facile à configurer comme à utiliser grâce à ses caractéristiques plug-and-play, Cet écran conforme Energy Star est également conçu pour respecter l'environnement grâce à sa faible consommation énergétique, des émissions maîtrisées et un boîtier fait de plastique recyclable

Modèles standard	référence	wc	lp
Ecran plat large HP f2105 21"	P8727AA	75	630 €

# Moniteur LCD 15" HP vs15



Performances d'écran plat 15" de grande valeur pour une visualisation exceptionnelle des DVD et des fichiers multimédia

## Caractéristiques standard

- 15" (38,1 cm) de diagonale et d'image utile – 30,6 x 23,0 cm (P x H)
- Cet écran plat 15" avantageux et de haute qualité, muni d'un revêtement antireflet et de haut-parleurs intégrés, permet une visualisation exceptionnelle des DVD, du contenu multimédia et de bien d'autres applications
- Bénéficiez de performances exceptionnelles pour la vidéo, l'imagerie et Internet avec une résolution 1024 x 768, un espacement de points de 0,297 mm, un temps de réponse de 16 ms et un contraste pouvant atteindre 450:1 pour fournir une image de qualité photographique
- Un bureau dégagé grâce à une conception ergonomique, compacte et conçue pour réduire l'encombrement avec notamment des haut-parleurs intégrés et un câblage optimisé. Facile à configurer comme à utiliser, il est le compagnon idéal de votre ordinateur et de vos périphériques HP ou Compaq
- Facile à configurer comme à utiliser grâce à ses caractéristiques plug-and-play, ce moniteur conforme Energy Star est également conçu pour respecter l'environnement avec une faible consommation énergétique, des émissions maîtrisées et un boîtier fait de plastique recyclable
- TFT (thin film transistor) à matrice active 15 pouces
- Haut-parleurs intégrés (2 x 2 W par voie)
- Contraste pouvant atteindre 500:1
- Temps de réponse de 16 ms
- Luminosité atteignant 250 nits

Modèles standard	référence	wc	lp
Moniteur LCD 15" HP vs15	PK656AA	75	213 €

## HP Care Pack recommandés

Description	référence	lp
Support matériel avec enlèvement et retour sur site, 3 ans (consommateur)	UC758E UC758A	79 €

Pour des CarePacks additionnels, veuillez vous reporter à notre section CarePack.

# Moniteur LCD 17" HP vs17



## Moniteur à écran plat 17" hautes performances, élégant et ergonomique

### Caractéristiques standard

- 17" (43,2 cm) de diagonale et d'image utile – 34,0 x 27,2 cm (P x H)
- Cet écran plat 17" à image utile étendue, doté de haut-parleurs intégrés, fournit un son et des images exceptionnels, ouvrant la porte sur l'univers haut en couleur des DVD, d'Internet, du multimédia et d'autres applications – pour un prix modique
- Appréciez une qualité d'image saisissante avec un écran 17" remarquable, non scintillant, qui associe une résolution 1280 x 1024, un espacement de points de 0,264 mm, un temps de réponse de 16 ms et un contraste pouvant atteindre 450:1 pour fournir une image de qualité photographique
- Ce moniteur présente un grand nombre de caractéristiques d'ergonomie (notamment des haut-parleurs intégrés et un câblage optimisé) pour ne pas encombrer votre bureau. Il est facile à configurer comme à utiliser, et sa conception s'harmonise avec celle de votre ordinateur et de vos périphériques HP ou Compaq
- Facile à configurer comme à utiliser grâce à ses caractéristiques plug-and-play, ce moniteur conforme Energy Star est également conçu pour respecter l'environnement avec une faible consommation énergétique, des émissions maîtrisées et un boîtier fait de plastique recyclable.

Modèles standard	référence	wc	lp
Moniteur LCD 17" HP vs17	PK657AA	75	251 €

### HP Care Pack recommandés

Description	référence	lp
Support matériel avec enlèvement et retour sur site, 3 ans (consommateur)	UC758E UC758A	79 €

Pour des CarePacks additionnels, veuillez vous reporter à notre section CarePack.

# Moniteur LCD 17" HP vs17x



## Moniteur à écran plat 17" hautes performances, élégant et ergonomique

### Caractéristiques standard

- 17" (43,2 cm) de diagonale et d'image utile – 34,0 x 27,2 cm (P x H)
- Cet écran plat 17" à image utile étendue, doté de haut-parleurs intégrés, fournit un son et des images exceptionnels, ouvrant la porte sur l'univers haut en couleur des DVD, d'Internet, du multimédia et d'autres applications – pour un prix modique
- Appréciez une image saisissante avec un écran 17" remarquable, non scintillant, qui associe une résolution 1280 x 1024, un espacement de points de 0,264 mm, un temps de réponse de 16 ms et un contraste pouvant atteindre 450:1 pour fournir une image de qualité photographique
- Ce moniteur présente un grand nombre de caractéristiques d'ergonomie (notamment des haut-parleurs intégrés et un câblage optimisé) pour ne pas encombrer votre bureau. Il est facile à configurer comme à utiliser, et sa conception s'harmonise avec celle de votre ordinateur et de vos périphériques HP ou Compaq
- Facile à configurer comme à utiliser grâce à ses caractéristiques plug-and-play, ce moniteur conforme Energy Star est également conçu pour respecter l'environnement avec une faible consommation énergétique, des émissions maîtrisées et un boîtier fait de plastique recyclable.

Modèles standard	référence	wc	lp
Moniteur LCD 17" HP vs17x	PK657AS	4A	251 €

### HP Care Pack recommandés

Description	référence	lp
Support matériel avec enlèvement et retour sur site, 3 ans (consommateur)	U4812E U4812A	117 €

Pour des CarePacks additionnels, veuillez vous reporter à notre section CarePack.

# Station de travail HP xw4300



Station de travail d'entrée de gamme mono ou bi-cœur impressionnante

## Caractéristiques standard

- Dispose du tout dernier chipset Intel 955X Express et soit de processeurs Intel Pentium® D bi-cœur, soit de processeurs Intel Pentium 4 mono-cœur jusqu'à 3,8 GHz avec 2 Mo de cache de niveau 2.
- La technologie EM64T d'Intel étend virtuellement l'espace mémoire adressable à 16 To, permettant ainsi la conception et la manipulation de modèles ou d'ensembles de données très volumineux.
- Mini-tour convertible polyvalente, pouvant se placer sur le bureau ou à côté. Dotée de la technologie Quiet Fan et d'un châssis innovant, accessible sans outil, et conçu pour faciliter les mises à niveau et la maintenance.
- Capacités d'extension exceptionnelles avec la prise en charge de ; jusqu'à 4 disques durs SATA 3 Gbit/s internes, 1 emplacement pour carte graphique PCIe x16, 1 emplacement PCIe x1, 1 emplacement PCIe x4 (connecteur x8), 3 emplacements PCI et 4 emplacements DIMM pour 8 Go de mémoire au maximum.

Modèles standard	référence	wc	lp
Station de travail HP xw4300 Intel Pentium P4 HT 3,00 GHz 2 x 256 Mo/80 Go avec système graphique Combo DVD-ROM/CD-RW Windows XP Pro	PW300ET	61	990 €
Station de travail HP xw4300 Intel Pentium P4 HT 3,20 GHz 2 x 512 Mo/160 Go avec système graphique Combo DVD-ROM/CD-RW Windows XP Pro	PW306ET	61	1 420 €
Station de travail HP xw4300 Intel Pentium P4 HT 3,20 GHz 2 x 1 Go/160 Go sans système graphique Combo DVD-ROM/CD-RW Windows XP Pro	PW305ET	61	1 690 €
Station de travail HP xw4300 Intel Pentium P4 HT 3,40 GHz 2 x 256 Mo/160 Go avec système graphique Combo DVD-ROM/CD-RW Windows XP Pro	PW302ET	61	1 220 €

# Station de travail HP xw6200



Station de travail bi-processeur peu encombrante – faible encombrement, hautes performances

## Caractéristiques standard

- Bâti autour d'un chipset hautes performances E7525 d'Intel, destiné aux processeurs Intel Xeon et compatible avec le mode biprocesseur, d'un bus système 800 MHz et de mémoire DDR-2 ECC bicanal 400 MHz — des performances encore plus impressionnantes.
- Mini-tour rackable — l'un des plus petits formats biprocesseurs du secteur, avec un châssis sans outil primé conçu pour faciliter les mises à niveau, la maintenance et l'entretien.
- Capable de gérer jusqu'à huit moniteurs pour permettre la visualisation de grands volumes de données à partir de sources multiples et éviter les changements d'applications à l'écran.
- Assure la pérennisation des investissements en tant qu'outil de transition vers l'informatique 64 bits. La technologie Intel EM64T étend l'espace mémoire adressable à 256 To, permettant aux utilisateurs de concevoir et manipuler des ensembles de données et des modèles de grande taille.
- Equipé d'une interface graphique PCI Express (x16) pour fournir quatre fois la bande passante totale en pointe et deux fois la bande passante uni-directionnelle de port graphique AGP et, par conséquent, une précision visuelle, une clarté d'image et un affichage 2D exceptionnel, jusqu'aux performances 3D haut de gamme.

Modèles standard	référence	wc	lp
Station de travail HP xw6200 Xeon 3,40 GHz 1 Go/36 Go Pas de système graphique DVD-ROM Windows XP Pro	DV067ET	61	2 273 €

# Station de travail HP Unix b2600



la station de travail HP b2600 est petite, fiable et peu onéreuse.

## Caractéristiques standard

- Système monoprocesseur éprouvé et stable.
- Accélérer les tâches gourmandes en mémoire avec un processeur PA-8600 cadencé à 500 MHz et jusqu'à 4 Go de mémoire RAM.
- La plus abordable des stations de travail PA-RISC de HP.
- Certification d'éditeurs de logiciels indépendants.
- Apporte une plus grande puissance de traitement à vos applications exigeantes. Améliore les performances système avec un débit et une vitesse d'application supérieurs.
- Processeur RISC PA-8600 cadencé à 500 MHz
- 512 Mo à 4 Go de SDRAM ECC cadencée à 120 MHz (1,9 Go/s) ; 4 emplacements
- Disques durs LVD SCSI Ultra 2 de 36 ou 146 Go à 10 000 trs/mn (1 ou 2) 73 Go 15 000 trs/mn
- unité de DVD-ROM ou de CD-RW (HP-UX 11.0 et versions supérieures)
- Au choix, HP fx5 pro ou HP fxe rev B
- Via la carte PCI
- Au choix, affichage LCD (TFT) à écran plat 18 ou 20 pouces, CRT à écran plat 19, 21 ou 24 pouces, LCD à écran plat 19 pouces
- 4 emplacements PCI (2 emplacements PCI 1X au format court, 2 emplacements PCI 2X pleine taille), 5 emplacements d'E/S (2 ports série 9 broches, 1 port parallèle, 2 ports USB, série A (pour clavier et souris uniquement))
- HP-UX 11.0 (version de juillet 2001), TCOE1 et MTOE2 11i
- clavier USB

Modèles standard	référence	wc	lp
station de travail HP UNIX b2600 système de base processeur PA-RISC 8600 500 MHz non équipée	A6070A	4M	3 294 €

## Garantie

Un an, dont un an pièces et main-d'oeuvre

# Station de travail HP Unix c3750



La station de travail HP c3750 est la meilleure des stations de travail UNIX uniprocasseur basées RISC.

## Caractéristiques standard

- Le processeur Pa-8700+ cadencé à 875 MHz fournit des performances d'application exceptionnelles pour vous aider à achever plus rapidement vos conceptions.
- 8 Go de capacité de SDRAM : la plus grande capacité de RAM du marché des stations de travail monoprocesseur.
- Les 2,25 Mo de mémoire cache sur puce réduisent la latence système pour améliorer les performances système, la vitesse d'exécution des applications et le débit. La mémoire cache associative par ensemble à 4 voies amoindrit le taux d'échec de la mémoire cache à association directe, garantissant des performances plus élevées.
- Faciliter les conceptions les plus difficiles avec les cartes graphiques HP Fire GL-UX, HP fx5 pro, HP fx10 pro et HP fxe pro.
- Solution à monter en armoire : choisissez votre configuration (montage horizontal ou position verticale de PC de bureau) pour optimiser l'espace de vos salles informatiques.
- Processeur PA-8700+ cadencé à 875 MHz fournissant des performances d'application exceptionnelles pour vous aider à achever plus rapidement vos conceptions.
- 2,25 Mo de mémoire cache sur puce, réduit la latence système pour améliorer les performances système, la vitesse d'exécution des applications et le débit.
- Mémoire cache associative par ensemble à 4 voies, réduit le taux d'échec de la mémoire cache à mappage direct, avec des transferts du disque à la cache réduits pour les instructions et les données, ce qui garantit des performances plus élevées.
- Capacité de 8 Go de SDRAM, fournit la plus grande capacité de RAM du marché des stations de travail uniprocasseur pour garantir de hautes performances d'application avec des accès disques réduits, permet le travail interactif avec les conceptions 3D complexes et les prototypes numériques.
- Carte graphique HP fxe rev B, Carte graphique HP fx5 pro, Carte graphique HP fx10 pro, Carte graphique HP Fire GL-UX
- Montable en armoire, choisissez votre configuration (montage horizontal ou position verticale de PC de bureau) pour optimiser l'espace de vos salles informatiques.
- Tour bien dimensionnée comportant 6 emplacements PCI standard, peut héberger un plus grand nombre de cartes d'E/S PCI pour vous permettre d'étendre votre système.
- Compatibilité binaire avec les processeurs PA-RISC et Intel® Itanium® à venir, permet une transition sans heurt vers la prochaine génération de systèmes hautes performances de HP et protège vos investissements en applications, en données et en systèmes.

Modèles standard	référence	wc	lp
station de travail HP Unix c3750 processeur PA-RISC 8700+ 875 MHz 512 Mo Ultra 2	A9637A	4M	12 832 €



**Garantie**

Un an, dont un an pièces et main-d'oeuvre. Pour toutes les stations de travail vendues après le 1er janvier 2002.

# Station de travail HP Unix j6750



La station de travail HP j6750 est une station UNIX souple, qui possède deux processeurs PA-8700+ cadencés à 875 MHz et une vaste mémoire.

**Caractéristiques standard**

- Menez plus rapidement à bien les conceptions complexes grâce aux remarquables performances d'application des deux processeurs PA-8700 cadencés à 875 MHz (un ou deux processeurs).
- 16 Go de capacité de SDRAM pour des performances d'application maximales.
- Conception à monter en armoire, peu encombrante.
- Compatibilité binaire avec les processeurs PA-RISC et Intel® Itanium® à venir.
- Prendre en charge les conceptions les plus difficiles avec les cartes graphiques HP Fire GL-UX, HP fx5 pro, HP fx10 pro et HP fxe pro.
- deux processeurs PA-8700+ cadencés à 875 MHz
- Capacité de 16 Go de SDRAM
- 2,25 Mo de mémoire cache sur puce
- mémoire cache associative par ensemble à 4 voies
- microprocesseur et système d'exploitation 64 bits x 64 bits
- Performances d'E/S de 1,9 Go/s en crête
- conception efficace à monter en armoire
- carte graphique HP fxe rev B, carte graphique HP fx 10 pro, carte graphique HP Fire GL-UX

Modèles standard	référence	wc	lp
station de travail HP Unix j6750 processeur PA-RISC 8700+ 875 MHz 10 Go RAM Ultra 2	A9640A	4M	27 720 €
station de travail HP Unix j6750 processeur PA-RISC 8700+ 875 MHz 4 Go RAM Ultra 2	A9639A	4M	23 455 €

**Garantie**

Un an, dont un an pièces et main-d'oeuvre. Pour toutes les stations de travail vendues après le 1er janvier 2002.

# Station de travail HP xw4200



Station de travail mono-processeur économique dotée de technologies avérées et fiables

## Caractéristiques standard

- Equipée du chipset Intel 925X Express et des processeurs Pentium® 4 les plus récents pour exploiter de la mémoire DDR-2 ECC à 533 MHz — consommation électrique réduite et débit de données accru.
- Capacités d'extension améliorées avec la prise en charge de : 4 disques durs internes, 8 ports USB, 6 baies / 7 emplacements, 4 emplacements PCI classiques, 1 emplacement graphique PCI Express (x16) et 2 emplacements PCI Express (x1).
- Equipé d'une interface graphique PCI Express (x16) pour fournir quatre fois la bande passante totale en pointe et deux fois la bande passante uni-directionnelle du port graphique AGP et, par conséquent, une précision visuelle, une clarté d'image et un affichage 2D exceptionnel, jusqu'aux performances 3D haut de gamme.
- Mini-tour convertible souple, permettant une configuration "verticale" ou "horizontale", dotée d'un châssis primé innovant, ne nécessitant pas d'outil et conçu pour faciliter les mises à niveau et la maintenance.
- La technologie Intel EM64T étend l'espace mémoire adressable à 256 To, permettant aux utilisateurs de concevoir et manipuler des ensembles de données et des modèles de grande taille.

## Garantie

3 ans pièces et main-d'œuvre, intervention sur site le jour ouvré suivant, dans le monde entier

Modèles standard	référence	wc	lp
Station de travail HP xw4200 P4 HT 3,20 GHz 1 Go/80 Go Pas de système graphique DVD/CD-RW Windows XP Pro	DV064EA	61	1 354 €
Station de travail HP xw4200 P4 HT 3,40 GHz 1 Go/80 Go Pas de système graphique DVD/CD-RW Windows XP Pro	DV065EA	61	1 437 €
Station de travail HP xw4200 P4 HT 3,60 GHz 1 Go/80 Go Pas de système graphique DVD/CD-RW Windows XP Pro	DV066EA	61	1 617 €
Station de travail HP xw4200 P4 HT 3,80 GHz 1 Go/160 Go Pas de système graphique DVD/CD-RW Windows XP Pro	DV071EA	61	1 900 €

## HP Care Pack recommandés

Description	référence	lp
Support matériel avec intervention sur site sous 4 heures, 13h/j, 5j/7, 3 ans	U8303E U8303A	185 €
Support matériel avec intervention sur site le jour ouvré suivant, 4 ans	U7941E U7941A	199 €
Support matériel avec intervention sur site le jour ouvré suivant, 5 ans	U7943A U7943E	233 €

Pour des CarePacks additionnels, veuillez vous reporter à notre section CarePack.

# Station de travail HP xw4300



Station de travail d'entrée de gamme mono ou bi-cœur impressionnante

## Caractéristiques standard

- Dispose du tout dernier chipset Intel 955X Express et soit de processeurs Intel Pentium® D bi-cœur, soit de processeurs Intel Pentium 4 mono-cœur jusqu'à 3,8 GHz avec 2 Mo de cache de niveau 2.
- La technologie EM64T d'Intel étend virtuellement l'espace mémoire adressable à 16 To, permettant ainsi la conception et la manipulation de modèles ou d'ensembles de données très volumineux.
- Mini-tour convertible polyvalente, pouvant se placer sur le bureau ou à côté. Dotée de la technologie Quiet Fan et d'un châssis innovant, accessible sans outil, et conçu pour faciliter les mises à niveau et la maintenance.
- Capacités d'extension exceptionnelles avec la prise en charge de ; jusqu'à 4 disques durs SATA 3 Gbit/s internes, 1 emplacement pour carte graphique PCIe x16, 1 emplacement PCIe x1, 1 emplacement PCIe x4 (connecteur x8), 3 emplacements PCI et 4 emplacements DIMM pour 8 Go de mémoire au maximum.

## Garantie

3 ans pièces et main-d'œuvre, intervention sur site le jour ouvré suivant, dans le monde entier

Modèles standard	référence	wc	lp
Station de travail HP xw4300 Intel Pentium P4 HT 3,00 GHz 2 x 256 Mo/80 Go avec système graphique Combo DVD-ROM/CD-RW Windows XP Pro	PW300ET	61	990 €
Station de travail HP xw4300 Intel Pentium P4 HT 3,20 GHz 2 x 256 Mo/160 Go avec système graphique Unité combinée DVD-ROM/CD-RW Windows XP Pro	DV084EA	61	1 363 €
Station de travail HP xw4300 Intel Pentium P4 HT 3,20 GHz 2 x 512 Mo/160 Go avec système graphique Combo DVD-ROM/CD-RW Windows XP Pro	PW306ET	61	1 420 €
Station de travail HP xw4300 Intel Pentium P4 HT 3,20 GHz 2 x 1 Go/160 Go sans système graphique Combo DVD-ROM/CD-RW Windows XP Pro	PW305ET	61	1 690 €
Station de travail HP xw4300 Intel Pentium P4 HT 3,40 GHz 2 x 256 Mo/160 Go avec système graphique Combo DVD-ROM/CD-RW Windows XP Pro	PW302ET	61	1 220 €
Station de travail HP xw4300 Intel Pentium P4 HT 3,40 GHz 2 x 512 Mo/160 Go sans système graphique Unité combinée DVD-ROM/CD-RW Windows XP Pro	DV085EA	61	1 435 €
Station de travail HP xw4300 Intel Pentium P4 HT 3,60 GHz 2 x 512 Mo/160 Go sans système graphique Unité combinée DVD-ROM/CD-RW Windows XP Pro	DV086EA	61	1 632 €
Station de travail HP xw4300 Intel Pentium P4 HT 3,80 GHz 2 x 1 Go/160 Go sans système graphique Unité combinée DVD-ROM/CD-RW Windows XP Pro	DV087EA	61	2 199 €

## HP Care Pack recommandés

Description	référence	lp
Support matériel avec intervention sur site sous 4 heures, 13h/j, 5j/7, 3 ans	U8303E U8303A	185 €
Support matériel avec intervention sur site le jour ouvré suivant, 4 ans	U7941E U7941A	199 €

Support matériel avec intervention sur site le jour ouvré suivant, 5 ans	U7943A U7943E	233 €
--	------------------	-------

Pour des CarePacks additionnels, veuillez vous reporter à notre section CarePack.

## Station de travail HP xw9300



Capacités d'extension et performances optimales grâce à la technologie AMD64

### Caractéristiques standard

- Processeurs AMD Opteron™ série 200 pour des performances bi-processeur de pointe et une compatibilité logicielle totale avec les plates-formes Intel.
- L'architecture à connexion directe des processeurs AMD Opteron (la mémoire et les E/S sont directement connectées à l'unité centrale) permet d'optimiser les performances, d'équilibrer le débit de données et d'utiliser des E/S extensibles.
- Comporte deux ports PCIe x16 pour la prise en charge de deux cartes graphiques haut de gamme et du mode SLI. Permet d'utiliser jusqu'à 4 écrans pour un affichage 3D ultra-performant, d'où une capacité d'affichage évolutive et économique.
- La première station de travail conçue autour du chipset professionnel nForce de NVIDIA, gérant deux cartes graphiques PCIe x16 et 4 canaux SATA 3 Gbit/s pour disques durs.
- Prend en charge jusqu'à 5 disques durs internes, 2 PCIe x16, 3 PCI-X (1 à 133 MHz et 2 à 100 MHz) et 1 emplacement PCI.

### Garantie

3 ans pièces et main-d'œuvre, intervention sur site le jour ouvré suivant, dans le monde entier

Modèles standard	référence	wc	lp
Station de travail HP xw9300 Opteron 250 2x2,40 GHz 2 Go Système graphique DVD/CD-RW WXP Pro	DV082EA	61	5 000 €
Station de travail HP xw9300 Opteron 252 2x2,60 GHz 2 Go Système graphique DVD/CD-RW WXP Pro	DV083EA	61	5 988 €

### HP Care Pack recommandés

Description	référence	lp
Support matériel avec intervention sur site sous 4 heures, 13h/j, 5j/7, 3 ans	U8303E U8303A	185 €
Support matériel avec intervention sur site le jour ouvré suivant, 4 ans	U7941E U7941A	199 €
Support matériel avec intervention sur site le jour ouvré suivant, 5 ans	U7943A U7943E	233 €

Pour des CarePacks additionnels, veuillez vous reporter à notre section CarePack.

# Station de travail HP xw6200



Station de travail bi-processeur peu encombrante – faible encombrement, hautes performances

## Caractéristiques standard

- Bâti autour d'un chipset hautes performances E7525 d'Intel, destiné aux processeurs Intel Xeon et compatible avec le mode biprocesseur, d'un bus système 800 MHz et de mémoire DDR-2 ECC bicanal 400 MHz — des performances encore plus impressionnantes.
- Mini-tour rackable — l'un des plus petits formats biprocesseurs du secteur, avec un châssis sans outil primé conçu pour faciliter les mises à niveau, la maintenance et l'entretien.
- Capable de gérer jusqu'à huit moniteurs pour permettre la visualisation de grands volumes de données à partir de sources multiples et éviter les changements d'applications à l'écran.
- Assure la pérennisation des investissements en tant qu'outil de transition vers l'informatique 64 bits. La technologie Intel EM64T étend l'espace mémoire adressable à 256 To, permettant aux utilisateurs de concevoir et manipuler des ensembles de données et des modèles de grande taille.
- Equipé d'une interface graphique PCI Express (x16) pour fournir quatre fois la bande passante totale en pointe et deux fois la bande passante uni-directionnelle de port graphique AGP et, par conséquent, une précision visuelle, une clarté d'image et un affichage 2D exceptionnel, jusqu'aux performances 3D haut de gamme.

## Garantie

3 ans pièces et main-d'œuvre, intervention sur site le jour ouvré suivant, dans le monde entier

Modèles standard	référence	wc	lp
Station de travail HP xw6200 Xeon 3,00 GHz 1 Go/80 Go Pas de système graphique DVD-ROM Windows XP Pro	DV069EA	61	1 595 €
Station de travail HP xw6200 Xeon 2,80 GHz 512 Mo/80 Go Pas de système graphique DVD-ROM Windows XP Pro	DV043EA	61	1 345 €
Station de travail HP xw6200 Xeon 2,80 GHz 1 Go/80 Go NVIDIA Q4 NVS280 DVD-ROM Windows XP Pro	PD896AW	61	1 529 €
Station de travail HP xw6200 Xeon 2,80 GHz 1 Go/80 Go DVD-ROM Windows XP Pro	EN557AW	61	1 547 €
Station de travail HP xw6200 Xeon 3,20 GHz 1 Go/74 Go NVIDIA Q4 NVS280 DVD-ROM Windows XP Pro	PM199AW	61	1 963 €
Station de travail HP xw6200 Xeon 3,20 GHz 1 Go/80 Go Pas de système graphique DVD-ROM Windows XP Pro	DV044EA	61	1 775 €
Station de travail HP xw6200 Xeon 3,20 GHz 1 Go/80 Go DVD-ROM Windows XP Pro	EN558AW	61	2 435 €
Station de travail HP xw6200 Xeon 3,20 GHz 1 Go/80 Go NVIDIA Q4 NVS280 DVD-ROM Windows XP Pro	PD898AW	61	2 484 €
Station de travail HP xw6200 Xeon 3,20 GHz 1 Go/80 Go DVD-ROM Windows XP Pro	EN559AW	61	2 651 €
Station de travail HP xw6200 Xeon 3,40 GHz 1 Go/80 Go Pas de système graphique DVD-ROM Windows XP Pro	DV045EA	61	1 995 €
Station de travail HP xw6200 Xeon 3,40 GHz 1 Go/74 Go NVIDIA Q4 NVS280 DVD-ROM Windows XP Pro	PM200AW	61	2 183 €
Station de travail HP xw6200 Xeon 3,40 GHz 1 Go/36 Go Pas de système graphique DVD-ROM Windows XP Pro	DV067ET	61	2 273 €
Station de travail HP xw6200 Xeon 3,40 GHz 1 Go/80 Go NVIDIA Q4 NVS280 DVD-ROM Windows XP Pro	PD900AW	61	2 924 €
Station de travail HP xw6200 Xeon 3,40 GHz 2 Go/74 Go DVD-ROM Windows XP Pro	EN560AW	61	3 199 €
Station de travail HP xw6200 Xeon 2 x 3,40 GHz 2 x 1 Go/74 Go nVIDIA Q4	PR845AW	61	3 286 €

NVS280 DVD-ROM Windows XP Pro			
Station de travail HP xw6200 Xeon 3,60 GHz 1 Go/80 Go Pas de système graphique DVD-ROM Windows XP Pro	DV046EA	61	2 345 €
Station de travail HP xw6200 Xeon 3,60 GHz 1 Go/74 Go NVIDIA Q4 NVS280 DVD-ROM Windows XP Pro	PM201AW	61	2 533 €
Station de travail HP xw6200 Xeon 3,60 GHz 1 Go/80 Go NVIDIA Q4 NVS280 DVD-ROM Windows XP Pro	PD902AW	61	3 624 €
Station de travail HP xw6200 Xeon 2 x 3,60 GHz 2 x 1 Go/74 Go 2 x NVIDIA Q4 NVS280 DVD-ROM Windows XP Pro	PM202AW	61	4 095 €

## HP Care Pack recommandés

Description	référence	lp
Support matériel avec intervention sur site sous 4 heures, 13h/j, 5j/7, 3 ans	U8303E U8303A	185 €
Support matériel avec intervention sur site le jour ouvré suivant, 4 ans	U7941E U7941A	199 €
Support matériel avec intervention sur site le jour ouvré suivant, 5 ans	U7943A U7943E	233 €

Pour des CarePacks additionnels, veuillez vous reporter à notre section CarePack.

# Station de travail HP xw8200



## Station de travail bi-processeur puissante et évolutive

### Caractéristiques standard

- Bâti autour du chipset hautes performances E7525 d'Intel, destiné aux processeurs Intel Xeon et compatible avec le mode biprocesseur, d'un bus système 800 MHz et de mémoire DDR-2 ECC bicanal 400 MHz jusqu'à 16 Go — des performances encore plus impressionnantes.
- Mini-tour convertibile à monter en armoire (rackable), capable de gérer 5 disques durs internes, 3 disques optiques, 2 PCI Express, 3 emplacements PCI-X et 2 emplacements PCI pour fournir les performances et l'espace de disque dur nécessaires à vos grands modèles et à vos projets gourmands en stockage.
- 8 emplacements de mémoire DIMM (modules DIMM de 2 Go) - la plus importante configuration mémoire prise en charge par le chipset Intel E7525 - 16 Go sous Linux et sous Microsoft® Windows® XP Professionnel 64 bits.
- Equipé d'une interface graphique PCI Express (x16) pour fournir quatre fois la bande passante totale en pointe et deux fois la bande passante unidirectionnelle du port graphique AGP et, par conséquent, une précision visuelle, une clarté d'image et un affichage 2D exceptionnel, jusqu'aux performances 3D haut de gamme.
- Doté d'une interface graphique PCIe (x16) pour fournir quatre fois la bande passante totale en pointe et deux fois la bande passante unidirectionnelle des cartes graphiques AGP, d'où une précision visuelle, une clarté d'image et un affichage 2D exceptionnel, pouvant atteindre le 3D haut de gamme.

### Garantie

3 ans pièces et main-d'œuvre, intervention sur site le jour ouvré suivant, dans le monde entier

Modèles standard	référence	wc	lp
Station de travail HP xw8200 Xeon 3,00 GHz 1 Go/160 Go Pas de système graphique DVD-ROM/CD-RW Windows XP Pro	DV070EA	61	2 100 €
Station de travail HP xw8200 Xeon 2,80 GHz 512 Mo/80 Go Pas de système graphique Combo DVD/CD-RW Windows XP Pro	DV047EA	61	1 798 €
Station de travail HP xw8200 Xeon 3,20 GHz 1 Go/80 Go Pas de système graphique Combo DVD/CD-RW Windows XP Pro	DV048EA	61	2 311 €
Station de travail HP xw8200 Xeon 3,40 GHz 1 Go/80 Go Pas de système graphique DVD-ROM Windows XP Pro	DV049EA	61	2 586 €
Station de travail HP xw8200 Xeon 3,40 GHz 1 Go/74 Go Pas de système graphique DVD-ROM Windows XP Pro	DV050EA	61	2 690 €
Station de travail HP xw8200 Xeon 3,40 GHz 1 Go/73 Go Pas de système graphique DVD-ROM Windows XP Pro	DV051EA	61	2 764 €
Station de travail HP xw8200 Xeon 3,60 GHz 1 Go/74 Go Pas de système graphique DVD-ROM Windows XP Pro	DV052EA	61	3 127 €
Station de travail HP xw8200 Xeon 3,60 GHz 1 Go/73 Go Pas de système graphique DVD-ROM Windows XP Pro	DV053EA	61	3 201 €

## HP Care Pack recommandés

Description	référence	lp
Support matériel avec intervention sur site sous 4 heures, 13h/j, 5j/7, 3 ans	U8303E U8303A	185 €
Support matériel avec intervention sur site le jour ouvré suivant, 4 ans	U7941E U7941A	199 €
Support matériel avec intervention sur site le jour ouvré suivant, 5 ans	U7943A U7943E	233 €

Pour des CarePacks additionnels, veuillez vous reporter à notre section CarePack.

Options de produits	référence	lp	Station de travail Unix b2600	Station de travail Unix c3750	Station de travail Unix j6750	Station de travail xw4200	Station de travail xw4300	Station de travail xw9300	Station de travail HP xw6200	Station de travail HP xw8200
<b>Accessoires sans fil HP</b>										
Adaptateur d'imprimante sans fil HP bt450 Bluetooth	Q6398A	29 €	•	•	•	•	•	•	•	•
<b>Améliorations du châssis HP</b>										
Guide pour carte avant et kit de ventilation HP	DY648A	27 €				•		•	•	•
<b>Autres accessoires pour armoires rack</b>										
Intégration du montage en armoire en usine HP (inclut le matériel de montage en armoire)	A5993AZ	186 €			•					
Matériel monté en armoire HP - inclut les glissières de montage du système pour les armoires HP série J1500	A5993A	186 €			•					
Orientation du bureau HP - fournit les panneaux et le socle d'un système de montage au sol	A6036A	186 €			•					
Intégration du montage en armoire en usine HP	A7228AZ	186 €	•	•						
Matériel monté en armoire HP - inclut uniquement le plateau, les brides et les fixations	A7228A	186 €	•	•						
Kit de bureau pour B2600	A7227A	186 €	•							
<b>Autres périphériques d'entrée</b>										
Périphérique d'entrée 3D USB HP SpacePilot	EF390AA	549 €					•	•	•	•
<b>Câble d'alimentation HP</b>										
Cordon d'alimentation EU	DM293A	15 €				•	•	•	•	•
<b>Câbles divers HP</b>										
Kit de câblage IDE HP	DY660A	18 €						•	•	•
<b>Câbles SCSI HP</b>										
Câble HP, 3pt SCSI	DY661A	46 €				•	•		•	
Câble, SCSI 5 éléments	AA818A	55 €						•		•
<b>Capacité de gestion HP</b>										
Indice de mise à jour du récepteur logiciel HP à distance	PN682A	49 €	•	•	•	•	•	•	•	•
Indice de mise à jour du logiciel HP à distance (HP systems)	PN680A	189 €	•	•	•	•	•	•	•	•
Support CD ROM logiciel HP Remote Graphics V2	PE675A	29 €	•	•	•	•	•	•	•	•
LTU récepteur logiciel HP Remote Graphics V2	PE674A	99 €	•	•	•	•	•	•	•	•
LTU HP Remote Graphics (HP systems)	PE672A	389 €	•	•	•	•	•	•	•	•
SE Red Hat Linux WS 3, mise à jour 5, 32 bits	EA698AA	149 €				•	•	•	•	•
SE Red Hat Linux WS 3, mise à jour 5, 64 bits	EA699AA	149 €				•	•	•	•	•
SE Red Hat Linux WS 4, mise à jour 1, 32/64 bits	EA700AA	199 €				•	•	•	•	•
<b>Clavier HP</b>										
clavier USB SmartCard hp	ED707AA	39 €					•	•	•	•
Clavier de base standard HP 2004, PS/2	DT527A	19 €				•	•	•	•	•
Clavier de base standard HP 2004, USB	DT528A	19 €				•	•	•	•	•
Module de carte à puce pour clavier modulaire HP 2004	DT531A	39 €				•			•	•
<b>Communication HP</b>										
Modem logiciel PCI haut débit WW HP	DC132D	29 €				•				
Carte d'interface réseau Broadcom 5 751 Go (PCI-E)	DZ556A	45 €				•	•	•	•	•

Ce document est une aide à la vente. Il est réservé aux clients professionnels d'HP France ainsi qu'aux distributeurs, grossistes et revendeurs agréés HP. Ces prix sont mentionnés à titre indicatif. Pour vous connecter à ConnectOnline appelez le 0825 080 348 ou écrivez à connect.online@hp.com



Options de produits	référence	lp	Station de travail Unix b2600	Station de travail Unix c3750	Station de travail Unix j6750	Station de travail xw4200	Station de travail xw4300	Station de travail xw9300	Station de travail HP xw6200	Station de travail HP xw6200
Intel Pro/1000MT	DC193A	39 €				•	•	•	•	•
HP Gigabit Broadcom (BCM5782)	DC194A	49 €				•			•	•
Kit de boîtier de communication pour modem HP localisé	DC131C	9 €				•				
<b>Connectivité HP</b>										
Deuxième port série HP pour dc7100 (sauf usdt)	PA716A	19 €				•	•			
Carte PCI HP Adaptec FireConnect (1394)	PA997A	29 €				•	•		•	
<b>Contrôleurs de disk array HP</b>										
Contrôleur SCSI HP, U320	DZ554A	156 €				•	•	•	•	•
RAID SCSI U320	AA850A	368 €				•		•	•	•
Carte Adaptec RAID SATA 4 ports 1420SA 3 Go	ED090AA	110 €						•	•	•
RAID SATA	DM294A	64 €								•
<b>Disques durs LVD HP</b>										
Disque dur HP 73 Go LVD 10 000 trs/mn	A7207A	511 €		•	•					
Disque dur LVD 73 Go 15 000 tr/mn	A8706A	1 162 €	•	•	•					
Disque dur LVD 146 Go 10 000 tr/mn	A8707A	1 465 €	•	•	•					
<b>Disques durs SCSI Ultra320 HP</b>										
Disque dur HP 300 Go U320 SCSI 10 000 rotations/mn	DY672A	649 €				•	•	•	•	•
Disque dur HP 146 Go U320 SCSI 15 000 rotations/mn	DY671A	577 €				•	•	•	•	•
SCSI U320 36 Go (15 000 trs/mn)	AA616A	269 €				•	•	•	•	•
SCSI U320 73 Go (10 000 trs/mn)	AA613A	295 €				•	•	•	•	•
SCSI U320 73 Go (15 000 trs/mn)	AA617A	355 €				•	•	•	•	•
<b>Disques durs Ultra ATA/100 HP</b>										
Disque dur HP 400 Go SATA/150 (7 200 t/mn)	PM254A	399 €				•		•	•	•
Disque dur SATA 2 250 Go HP (3 Gb/s) compatible RoHS	PY278AA	169 €					•	•	•	•
Lecteur de disque dur HP 160 Go SATA/300 NCQ 7 200 rpm	PV944A	115 €						•	•	•
Lecteur de disque dur HP 500 Go SATA/300 NCQ 7 200 rpm	PV943A	459 €						•	•	•
Disque dur Serial ATA/150 de 250 Go	DS702A	278 €				•		•	•	•
Disque dur Serial ATA/150 de 74 Go HP (10 000 trs/mn)	DX760A	224 €				•	•	•	•	•
<b>Gestion à distance HP ProLiant</b>										
Kit de câbles DVI LFH-59	DL139A	36 €				•	•		•	•
<b>Gestion et acquisition des licences de logiciels</b>										
Inventory Solution	DR637A	29 €	•	•	•	•	•	•	•	•
PC Transplant Solution	DR643A	25 €	•	•	•	•	•	•	•	•
Deployment Solution	DR635A	47 €	•	•	•	•	•	•	•	•
Migration Suite Perpetual	DR633A	63 €	•	•	•	•	•	•	•	•
Asset Management Suite niveau 1	DR617A	35 €	•	•	•	•	•	•	•	•
Client Management Suite niveau 1 - 1 000 licences et plus	DR606A	85 €	•	•	•	•	•	•	•	•

Ce document est une aide à la vente. Il est réservé aux clients professionnels d'HP France ainsi qu'aux distributeurs, grossistes et revendeurs agréés HP. Ces prix sont mentionnés à titre indicatif. Pour vous connecter à ConnectOnline appelez le 0825 080 348 ou écrivez à connect.online@hp.com

Options de produits	référence	lp	Station de travail Unix b2600	Station de travail Unix c3750	Station de travail Unix j6750	Station de travail xw4200	Station de travail xw4300	Station de travail xw9300	Station de travail HP xw6200	Station de travail HP xw8200
Client Management Suite niveau 1 - 1 à 999 licences	DR605A	92 €	•	•	•	•	•	•	•	•
Recovery Solution	DR645A	40 €	•	•	•	•	•	•	•	•
Local Recovery Pro	DN401A	6 €	•	•	•	•	•	•	•	•
Kits de conversion et de montage HP ProLiant										
Rail fixe de profondeur ajustable	332558-B21	99 €				•		•	•	•
Kits de montage en étagère, de montage et de mise à la terre										
Kit glissière IT/Bcst xw8200 HP	DY664A	139 €						•		•
Kit glissière xw6200 HP	DY663A	185 €							•	
Etagère pour moniteur/autre fonction - Graphite	253449-B21	105 €				•	•	•	•	•
Plateau coulissant 100 kg	234672-B21	247 €				•	•	•	•	•
Lecteur de disquette HP										
Lecteur interne de disquettes 1,44 Mo HP	DY670A	46 €				•		•	•	•
Unité de disquette 1,4 Mo avec interface PC/AT	A5009A	88 €			•					
Lecteurs de supports HP										
Lecteur DVD-ROM, interface ATAPI slim line	A8069A	185 €			•					
DVD+/-RW, double couche 16x (Windows et RHWS3)	PH205A	119 €				•	•	•	•	•
DVD +RW Plus 16X HP avec LightScribe	DZ555A	113 €				•	•	•	•	•
Lecteur de DVD-ROM HP 16X/40X	AA620B	36 €					•			
Lecteur de CD-RW HP 48X	DE205B	46 €					•			
Lecteur combo CD-RW/DVD-ROM HP 48X	DE206B	52 €					•			
DVD +RW Plus 16X HP avec LightScribe	DZ555B	94 €					•			
16x DVD	AA620A	43 €				•	•	•	•	•
Graveur CD-RW 48X/24X/48X (avec logiciel Roxio)	DE205A	55 €				•	•	•	•	•
Combo 48X (avec logiciels Roxio et WinDVD)	DE206A	62 €				•	•	•	•	•
Unité de CD-ROM 48X	DC143B	39 €				•	•	•	•	•
CD-RW pour stations de travail de classe B ou C	A7853B	232 €	•	•						
Lecteur de DVD ROM pour systèmes de classe B ou C	A8068B	185 €		•						
Unité DVD/CD-RW	A8070A	232 €			•					
Mémoire DRAM HP										
HP PC2-4300 ECC d'1 Go	DY652A	258 €				•	•			
HP PC2-4300 ECC de 512 Mo	DY654A	129 €				•	•			
HP PC2-4300 ECC de 256 Mo	DY653A	79 €				•	•			
HP DDR2-400 ECC à registres d'1 Go	DY655A	258 €							•	•
HP DDR2-400 ECC à registres de 512 Mo	DY658A	129 €							•	•
HP DDR2-400 ECC à registres de 256 Mo	DY656A	79 €							•	•
PC2-3200 ECC Reg 2 Go (1x) HP	DY657A	649 €							•	
PC2-3200 ECC Reg 2 Go (1x) HP	PH201A	1 696 €								•
Mémoire RAM enreg. ECC DDR-400 HP 512 Mo (1 x 512 Mo)	PP655A	258 €						•		
Mémoire RAM enreg. ECC DDR-400 HP 512 Mo (1 x 512 Mo)	PP657A	129 €						•		

Options de produits	référence	lp	Station de travail Unix b2600	Station de travail Unix c3750	Station de travail Unix j6750	Station de travail xw4200	Station de travail xw4300	Station de travail xw9300	Station de travail HP xw6200	Station de travail HP xw8200
Mémoire RAM sans tampon ECC DDR2-667 HP 1 Go (1 x 1 Go)	PV941A	233 €					•			
Mémoire RAM sans tampon ECC DDR2-667 HP 256 Mo (1 x 256)	PV939A	64 €					•			
Mémoire RAM sans tampon ECC DDR2-667 HP 512 Mo (1 x 512)	PV940A	116 €					•			
Mémoire RAM enreg. ECC DDR-400 HP 4 Go (2 x 2 Go)	EA836AA	2 789 €						•		
Kit de canal de refroidissement DIMM 2 Go HP xw9300	EA789AA	46 €						•		
Module de mémoire SDRAM de 512 Mo	A4995A	553 €	•	•	•					
Module de mémoire SDRAM de 1 Go	A6016A	921 €	•	•	•					
Mémoire RAM enreg. ECC DDR-333 HP 8 Go (2 x 4 Go)	EK739AA	5 749 €						•		
Mises à niveau de processeur pour stations de travail HP										
Processeur Intel® Xeon™ 3,60 GHz/1 Mo	DY669A	1 488 €							•	•
Processeur Intel® Xeon™ 3,40 GHz/1 Mo	DY668A	1 052 €							•	•
Processeur Intel® Xeon™ 3,20 GHz/1 Mo	DY667A	778 €							•	•
Processeur Intel® Xeon™ 2,80 GHz/1 Mo	DY665A	367 €							•	•
Processeur Intel® Xeon™ 3,00 GHz/1 Mo 800FSB (2ème)	DY666A	554 €							•	•
Processeur Intel® Xeon™ 3,8 GHz/2 Mo 800FSB (2nd)	PH202A	1 248 €							•	•
Processeur Intel® Xeon™ 3,4 GHz/2 Mo 800FSB (2nd)	PQ905A	772 €							•	•
Processeur Intel® Xeon™ 3,2 GHz/2 Mo 800FSB (2nd)	PQ904A	594 €							•	•
Processeur Intel® Xeon™ 3 GHz/2 Mo 800FSB (2nd)	PQ903A	415 €							•	•
Processeur AMD Opteron™ 252/2,6 GHz 1 GHz HT, 2nd.	PP661A	1 416 €						•		
Processeur Intel® Xeon™ 3,60 GHz/2 Mo 800FSB (2nd)	PQ906A	1 046 €							•	•
AMD Opteron™ 246/2,0 GHz 1 GHz HT (2e)	PU942A	643 €						•		
AMD Opteron™ 248/2,2 GHz 1 GHz HT (2e)	PU943A	940 €						•		
AMD Opteron™ 250/2,4 GHz 1 GHz HT (2e)	PU944A	1 178 €						•		
Unité centrale double cœur (2e) AMD Opteron™ 270/2 GHz	PY605AA	1 535 €						•		
Unité centrale double cœur (2e) AMD Opteron™ 275/2,2 GHz	PY606AA	1 773 €						•		
Second processeur AMD Opteron™ 254 2,8 GHz 1 Mo/1000	ED532AA	1 595 €						•		
Second processeur Intel® Xeon™ 2,80 GHz/2 Mo 800 FSB	EC421AA	332 €							•	•
Modules et mises à niveau HP										
Connexion SCSI U320 au panneau arrière	AA658A	32 €						•		•
Périphériques audio HP										

Ce document est une aide à la vente. Il est réservé aux clients professionnels d'HP France ainsi qu'aux distributeurs, grossistes et revendeurs agréés HP. Ces prix sont mentionnés à titre indicatif. Pour vous connecter à ConnectOnline appelez le 0825 080 348 ou écrivez à connect.online@hp.com

Options de produits	référence	lp	Station de travail Unix b2600	Station de travail Unix c3750	Station de travail Unix j6750	Station de travail xw4200	Station de travail xw4300	Station de travail xw9300	Station de travail HP xw6200	Station de travail HP xw6200
Carte audio/PCI HP	A6077A	88 €	•							
HP Sound Blaster X-Fi Audio Card	EA326AA	99 €					•	•	•	•
Carte PCI HP Sound Blaster Audigy 2 ZS	DV440A	82 €				•		•	•	•
<b>Périphériques graphiques HP</b>										
HP ATI FireGL V5100	PB330A	260 €				•	•		•	•
Carte PCI-E HP ATI FireGL V3100 128 Mo	PE949A	159 €				•	•		•	•
Carte PCI-E HP nVidia Quadro NVS 280 64 Mo	DY650A	86 €				•	•	•	•	•
nVidia FX1400	PM979A	464 €				•	•	•	•	•
nVidia FX540	PH791A	199 €				•	•	•	•	•
nVidia Quadro FX3400 PCI-E	PB329B	940 €				•		•	•	•
Connecteur nVidia SLI Graphics	PP654A	85 €						•		
nVidia Quadro FX3450 PCI-E	PY640AA	940 €					•	•	•	•
HP Fx5 Pro	A1262A	1 023 €	•	•						
HP Fxe rév b	A4982B	325 €	•	•	•					
nVidia Quadro4 400NVS (PCI)	AA605A	403 €				•			•	
Carte graphique nVidia Quadro NVS285 PCI-E 128 Mo	EE061AA	86 €					•		•	•
Carte nVidia Quadro G-Sync	ED087AA	990 €						•		
HP FX10 pro	A1299B	2 325 €		•	•					
HP Fire GL-UX	A7789A	2 325 €		•	•					
Carte PCI HP nVidia Quadro NVS 280 64 Mo	AA932A	104 €				•	•		•	•
<b>Souris HP</b>										
Souris USB optique 3 boutons	A4983C	60 €		•						
SpaceMouse Plus USB HP	DZ203A	459 €				•	•	•	•	•
Spaceball 5000 USB HP	DV675A	459 €				•	•	•	•	•
Souris optique USB 3 boutons HP	DY651A	27 €				•	•	•	•	•
Souris 3 boutons HP (carbone)	AA778A	10 €				•	•	•	•	•
Souris à molette HP, PS/2	DD440B	19 €				•	•	•	•	•
Souris à molette optique HP, USB	DC172B	29 €				•	•	•	•	•
<b>Supports HP</b>										
Support Disque dur HP 3,5 à 5,25	DY659A	18 €				•	•		•	
<b>Installation de station de travail</b>										
Installation pour une station de travail IA 32/64 ; de base (par événement)	U4876E	117 €				•	•	•	•	•
Installation pour une station de travail IA 32/64 ; de base (par événement)	U4876A	117 €				•	•	•	•	•
<b>Support matériel avec intervention sur site le jour ouvré suivant</b>										
Support matériel avec intervention sur site le jour ouvré suivant, 4 ans	U7941E	199 €				•	•	•	•	•
Support matériel avec intervention sur site le jour ouvré suivant, 4 ans	U7941A	199 €				•	•	•	•	•
Support matériel avec intervention sur site le jour ouvré suivant, 5 ans	U7943A	233 €				•	•	•	•	•

Ce document est une aide à la vente. Il est réservé aux clients professionnels d'HP France ainsi qu'aux distributeurs, grossistes et revendeurs agréés HP. Ces prix sont mentionnés à titre indicatif. Pour vous connecter à ConnectOnline appelez le 0825 080 348 ou écrivez à connect.online@hp.com

Options de produits	référence	lp	Station de travail Unix b2600	Station de travail Unix c3750	Station de travail Unix j6750	Station de travail xw4200	Station de travail xw4300	Station de travail xw9300	Station de travail HP xw6200	Station de travail HP xw8200
Support matériel avec intervention sur site le jour ouvré suivant, 5 ans	U7943E	233 €				•	•	•	•	•
Support matériel avec intervention sur site sous 4 heures, 13h/j, 5j/7										
Support matériel avec intervention sur site sous 4 heures, 13h/j, 5j/7, 3 ans	U8303E	185 €				•	•	•	•	•
Support matériel avec intervention sur site sous 4 heures, 13h/j, 5j/7, 3 ans	U8303A	185 €				•	•	•	•	•
Support matériel avec intervention sur site sous 4 heures, 24h/j, 7j/7										
Support matériel avec intervention sur site sous 4 heures, 24h/j, 7j/7, 3 ans	H7574E	279 €				•	•	•	•	•
Support matériel avec intervention sur site sous 4 heures, 24h/j, 7j/7, 3 ans	H7574A	279 €				•	•	•	•	•
Support matériel post-garantie										
Service post-garantie de support matériel avec intervention sur site le jour ouvré suivant, 1 an	U4868PE	215 €				•	•	•	•	•
Service post-garantie de support matériel avec intervention sur site le jour ouvré suivant, 1 an	U4868PA	215 €				•	•	•	•	•
Service post-garantie de support matériel avec intervention sur site sous 4 heures, 9h/j, 5j/7, 1 an	U4878PE	229 €				•	•	•	•	•
Service post-garantie de support matériel avec intervention sur site sous 4 heures, 9h/j, 5j/7, 1 an	U4878PA	229 €				•	•	•	•	•



# HP iPAQ Mobile Messenger hw6510



Intégrant les technologies GSM/GPRS/EDGE et offrant une multitude de fonctionnalités haut de gamme dont un clavier intégré, la navigation GPS et de nombreuses fonctions de messagerie – dans un design élégant et léger.

## Caractéristiques standard

- Des technologies GSM/GPRS/EDGE intégrées pour offrir la plus large gamme de connexions voix et données haut débit.
- Navigation GPS assurée par TomTom, fournissant des directions visuelles et parlées tout au long de votre itinéraire. Ce modèle est livré avec un plan de ville provenant de la vaste sélection de TomTom. Vous pouvez acheter d'autres plans séparément.
- Un clavier intégré, pour saisir plus facilement e-mails, notes et messages instantanés, en toutes circonstances.
- Messagerie personnelle – envoyez et recevez du texte par SMS ou des messages combinant texte, son, image et vidéo par MMS. Dispose également de fonctions de messagerie instantanée pour des communications rapides et simples en temps réel.
- Un outil professionnel – Exchange 2003 vous permet de synchroniser vos messages, votre calendrier, votre carnet d'adresses et vos tâches Outlook, et de consulter à distance vos rendez-vous et autres informations importantes.

Modèles standard	référence	wc	lp
Mobile Messenger HP iPAQ hw6510 Intel 312 MHz 64 Mo Ecran QVGA TFT 3,0" Windows Mobile™ 2003 Phone Edition	FA384T	59	584 €

# HP iPAQ Mobile Messenger hw6515



Outil de messagerie global pour des connexions données et voix haut débit dans un design élégant et léger

## Caractéristiques standard

- Des technologies GSM/GPRS/EDGE intégrées pour offrir la plus large gamme de connexions voix et données haut débit.
- Appareil photo HP Photosmart intégré – prenez une photo et partagez-la avec vos collègues et vos amis en l'envoyant sans fil à n'importe quelle adresse e-mail.
- Navigation GPS assurée par TomTom, fournissant des directions visuelles et parlées tout au long de votre itinéraire. Ce modèle est livré avec un plan de ville provenant de la vaste sélection de TomTom. Vous pouvez acheter d'autres plans séparément.
- Un clavier intégré, pour saisir plus facilement e-mails, notes et messages instantanés, en toutes circonstances.
- Messagerie personnelle – envoyez et recevez du texte par SMS ou des messages combinant texte, son, image et vidéo par MMS. Dispose également de fonctions de messagerie instantanée pour des communications rapides et simples en temps réel.

Modèles standard	référence	wc	lp
Mobile Messenger HP iPAQ hw6515 Intel 312 MHz 64 Mo Ecran QVGA TFT 3,0" Windows Mobile™ 2003 Phone Edition	FA385T	59	609 €



## PC de poche HP iPAQ hx2110



PC de poche complet hautes performances, doté d'excellentes capacités d'extension pour répondre à tous vos besoins.

### Caractéristiques standard

- Equipé du processeur hautes performances Intel® PXA270 à 312 MHz, de 128 Mo de mémoire (64 Mo de ROM et 64 Mo de SDRAM) – sa mémoire accessible à l'utilisateur peut atteindre 65 Mo, dont 31 Mo iPAQ File Store.
- Compatible Bluetooth pour simplifier la synchronisation des données, l'impression et le partage de fichiers avec les périphériques et outils personnels.
- La carte Compact Flash type II intégrée et les emplacements Secure Digital apportent des capacités d'extension étonnantes : fonctionnalités, stockage et performances sont accrus.
- Chiffrement de données assuré par HP ProtectTools avec Credant Technologies : une meilleure protection de vos données et de votre périphérique. Le logiciel VPN améliore la sécurité des connexions sans fil lors de l'accès à distance aux informations.
- L'affichage TFT QVGA translectif 65 536 couleurs de 3,5" offre une taille d'image de grande qualité, en mode paysage comme en mode portrait.

Modèles standard	référence	wc	lp
PC de poche HP iPAQ hx2110 Intel 312 MHz 64 Mo TFT QVGA 3,5" 240 x 320 W Mobile™ 2003 Professionnel	FA296T	59	317 €

# PC de poche HP iPAQ hx2410



Performances exceptionnelles, technologie sans fil intégrée et autonomie de batterie améliorée pour tous les utilisateurs professionnels.

## Caractéristiques standard

- Equipé du processeur hautes performances Intel® PXA270 à 520 MHz, de 128 Mo de mémoire (64 Mo de ROM et 64 Mo de SDRAM) – sa mémoire accessible à l'utilisateur peut atteindre 65 Mo, dont 31 Mo iPAQ File Store.
- Le Wi-Fi intégré (802.11b) vous offre un accès sans fil et à haut débit, à Internet, au courrier électronique et aux solutions de données de l'entreprise – du bureau, de chez vous ou d'un point d'accès Wi-Fi.
- Compatible Bluetooth pour simplifier la synchronisation des données, l'impression et le partage de fichiers avec les périphériques et outils personnels.
- La batterie rechargeable amovible de 1 440 mAh (en standard) garantit une productivité et une puissance essentielles ; la batterie étendue de 2 880 mAh (en option) permet une utilisation sans interruption.
- La carte Compact Flash type II intégrée et les emplacements Secure Digital apportent des capacités d'extension étonnantes : fonctionnalités, stockage et performances sont accrus.

Modèles standard	référence	wc	lp
PC de poche HP iPAQ hx2410 Intel 520 MHz 64 Mo TFT QVGA 3,5" 240 x 320 W Mobile™ 2003 Professionnel	FA298T	59	401 €

## PC de poche HP iPAQ hx2750



Combinaison optimale de performances, de capacité d'extension et d'options sans fil sécurisées, pour répondre à tous les besoins des professionnels.

### Caractéristiques standard

- Equipé du processeur hautes performances Intel® PXA270 à 624 MHz, de 256 Mo de mémoire (128 Mo de ROM et 128 Mo de SDRAM) – sa mémoire accessible à l'utilisateur peut atteindre 185 Mo, dont 80 Mo iPAQ File Store.
- Le lecteur d'empreintes digitales Biometric intégré assure une authentification unique (par les empreintes digitales ou une combinaison de code PIN et d'empreintes) pour protéger les données commerciales essentielles.
- Le Wi-Fi intégré (802.11b) vous offre un accès, sans fil et à haut débit, à Internet, au courrier électronique et aux solutions de données de l'entreprise – du bureau, de chez vous ou d'un point d'accès Wi-Fi.
- Compatible Bluetooth pour simplifier la synchronisation des données, l'impression et le partage de fichiers avec les périphériques et outils personnels.
- La batterie rechargeable amovible de 1 440 mAh (en standard) garantit une productivité et une puissance permanentes ; la batterie étendue de 2 880 mAh (en option) permet une utilisation étendue.

Modèles standard	référence	wc	lp
PC de poche HP iPAQ hx2750 Intel 624 MHz 64 Mo TFT QVGA 3,5" 240 x 320 W Mobile™ 2003 Professionnel	FA301T	59	459 €

## PC de poche HP iPAQ rz1710



La convivialité de la mobilité et l'élégance à un prix abordable : régalez-vous

### Caractéristiques standard

- Logiciel Personal Information Manager (PIM) intégré pour améliorer l'efficacité des fonctions Calendrier, Contacts, Tâches et Rendez-vous.
- Grâce à l'emplacement Secure Digital et aux cartes SD ou MMC, stockez plus de contenu multimédia : jusqu'à 4 heures de musique sur une carte SD de 128 Mo.
- Compatible avec la technologie SDIO (par exemple, cartes WLAN, appareils photo, cartes Bluetooth, solutions GPS) pour accepter une extension de capacités ou se laisser personnaliser en un outil portable unique.
- Design élégant, dimensions de 114 x 70 x 13,4 mm (H x l x P) et poids de 120 g seulement — assez petit et léger pour entrer dans presque toutes les poches.
- Son écran TFT QVGA 3,5 pouces translectif à 64 000 couleurs affiche vos photos et images préférées en mode portrait ou paysage, en haute résolution.

Modèles standard	référence	wc	lp
HP iPAQ rz1710 Samsung 203 MHz 32 Mo TFT QVGA 3,5" 240 x 320 W Mobile™ 2003 Professional	FA289T	59	250 €

# HP iPAQ h6340 Pocket PC



Un outil de messagerie dernier cri pour une productivité et une communication permanentes — partout, tout le temps

## Caractéristiques standard

- Propose la plus vaste gamme de connexions sans fil haut débit pour accéder à Internet, à l'e-mail, à la messagerie texte et à la téléphonie sans fil
- Wi-Fi intégré : optimise la productivité en offrant un accès sans fil haut débit à Internet, à l'e-mail et aux solutions de données d'entreprise.
- Compatible Bluetooth pour faciliter la synchronisation de données, l'impression et le partage de fichiers entre périphériques et outils personnels — imprimez simplement vos images, e-mails et documents sur toute imprimante Bluetooth.
- Répondez rapidement, efficacement et sans perte de temps à vos clients, en vous connectant aux réseaux GPRS qui fournissent un accès permanent aux services de données et au contenu d'Internet, dans le monde entier.
- Clavier miniature amovible, à monter sans outil, vous permettant de composer avec facilité e-mails, notes et messages instantanés.

## Garantie

Deux ans de garantie pièces et main-d'oeuvre, 90 jours d'assistance technique logicielle dans la plupart des régions. Les offres supplémentaires peuvent varier selon les régions.

Modèles standard	référence	wc	lp
HP iPAQ h6340 TI Omap 1510 168 MHz 64 Mo TFT 3,5" 240 x 320 W Mobile™ 2003 Phone	FA203A	59	501 €

## Accessoires Principaux

Options de produits	référence	lp
Carte mémoire SD de 128 Mo	FA135A	39 €
Station d'accueil USB – h6300	FA234A	49 €
Clavier pliable Bluetooth®	FA287A	99 €

## HP Care Pack recommandés

Description	référence	lp
Service de retour, 3 ans (iPAQ/EMEA/PSG uniquement)	UC916A UC916E	59 €
Service d'échange, 3 ans (iPAQ/EMEA/PSG uniquement)	UC917A UC917E	89 €

Pour des CarePacks additionnels, veuillez vous reporter à notre section CarePack.

# HP iPAQ Mobile Messenger hw6510



Intégrant les technologies GSM/GPRS/EDGE et offrant une multitude de fonctionnalités haut de gamme dont un clavier intégré, la navigation GPS et de nombreuses fonctions de messagerie – dans un design élégant et léger.

## Caractéristiques standard

- Des technologies GSM/GPRS/EDGE intégrées pour offrir la plus large gamme de connexions voix et données haut débit.
- Navigation GPS assurée par TomTom, fournissant des directions visuelles et parlées tout au long de votre itinéraire. Ce modèle est livré avec un plan de ville provenant de la vaste sélection de TomTom. Vous pouvez acheter d'autres plans séparément.
- Un clavier intégré, pour saisir plus facilement e-mails, notes et messages instantanés, en toutes circonstances.
- Messagerie personnelle – envoyez et recevez du texte par SMS ou des messages combinant texte, son, image et vidéo par MMS. Dispose également de fonctions de messagerie instantanée pour des communications rapides et simples en temps réel.
- Un outil professionnel – Exchange 2003 vous permet de synchroniser vos messages, votre calendrier, votre carnet d'adresses et vos tâches Outlook, et de consulter à distance vos rendez-vous et autres informations importantes.

## Garantie

Un an pièces et main-d'oeuvre dans la plupart des régions, 90 jours d'assistance technique logicielle dans la plupart des régions. Les offres supplémentaires peuvent varier selon les régions.

Modèles standard	référence	wc	lp
Mobile Messenger HP iPAQ hw6510 Intel 312 MHz 64 Mo Ecran QVGA TFT 3,0" Windows Mobile™ 2003 Phone Edition	FA384T	59	584 €

## Accessoires Principaux

Options de produits	référence	lp
Adaptateur secteur universel de voyage – 4 têtes	FA372A	22 €
Etui ceinture de luxe en cuir – hx4700, h6300	FA350A	26 €
Carte mémoire SD de 128 Mo	FA135A	39 €
Station d'accueil, hx2000/4700/rx3700/hw6500	FA260B	49 €
Batterie standard hw6500 – 1 200 mAh	FA404A	59 €
Clavier pliable	FA118A	69 €
Clavier pliable Bluetooth®	FA287A	99 €
Carte mémoire SD 1 Go	FA283A	119 €

## HP Care Pack recommandés

Description	référence	lp
Service d'échange, 2 ans (iPAQ/EMEA/PSG uniquement)	UC913A UC913E	69 €
Service d'échange, 3 ans (iPAQ/EMEA/PSG uniquement)	UC915A UC915E	109 €

Pour des CarePacks additionnels, veuillez vous reporter à notre section CarePack.

# HP iPAQ Mobile Messenger hw6515



Outil de messagerie global pour des connexions données et voix haut débit dans un design élégant et léger

## Caractéristiques standard

- Des technologies GSM/GPRS/EDGE intégrées pour offrir la plus large gamme de connexions voix et données haut débit.
- Appareil photo HP Photosmart intégré – prenez une photo et partagez-la avec vos collègues et vos amis en l'envoyant sans fil à n'importe quelle adresse e-mail.
- Navigation GPS assurée par TomTom, fournissant des directions visuelles et parlées tout au long de votre itinéraire. Ce modèle est livré avec un plan de ville provenant de la vaste sélection de TomTom. Vous pouvez acheter d'autres plans séparément.
- Un clavier intégré, pour saisir plus facilement e-mails, notes et messages instantanés, en toutes circonstances.
- Messagerie personnelle – envoyez et recevez du texte par SMS ou des messages combinant texte, son, image et vidéo par MMS. Dispose également de fonctions de messagerie instantanée pour des communications rapides et simples en temps réel.

## Garantie

Un an pièces et main-d'oeuvre dans la plupart des régions, 90 jours d'assistance technique logicielle dans la plupart des régions. Les offres supplémentaires peuvent varier selon les régions.

Modèles standard	référence	wc	lp
Mobile Messenger HP iPAQ hw6515 Intel 312 MHz 64 Mo Ecran QVGA TFT 3,0" Windows Mobile™ 2003 Phone Edition	FA385T	59	609 €

## Accessoires Principaux

Options de produits	référence	lp
Adaptateur secteur universel de voyage – 4 têtes	FA372A	22 €
Etui ceinture de luxe en cuir – hx4700, h6300	FA350A	26 €
Carte mémoire SD de 128 Mo	FA135A	39 €
Station d'accueil, hx2000/4700/rx3700/hw6500	FA260B	49 €
Batterie standard hw6500 – 1 200 mAh	FA404A	59 €
Clavier pliable	FA118A	69 €
Clavier pliable Bluetooth®	FA287A	99 €
Carte mémoire SD 1 Go	FA283A	119 €

## HP Care Pack recommandés

Description	référence	lp
Service d'échange, 2 ans (iPAQ/EMEA/PSG uniquement)	UC913A UC913E	69 €
Service d'échange, 3 ans (iPAQ/EMEA/PSG uniquement)	UC915A UC915E	109 €

Pour des CarePacks additionnels, veuillez vous reporter à notre section CarePack.

# PC de poche HP iPAQ hx2110



PC de poche complet hautes performances, doté d'excellentes capacités d'extension pour répondre à tous vos besoins.

## Caractéristiques standard

- Equipé du processeur hautes performances Intel® PXA270 à 312 MHz, de 128 Mo de mémoire (64 Mo de ROM et 64 Mo de SDRAM) – sa mémoire accessible à l'utilisateur peut atteindre 65 Mo, dont 31 Mo iPAQ File Store.
- Compatible Bluetooth pour simplifier la synchronisation des données, l'impression et le partage de fichiers avec les périphériques et outils personnels.
- La carte Compact Flash type II intégrée et les emplacements Secure Digital apportent des capacités d'extension étonnantes : fonctionnalités, stockage et performances sont accrus.
- Chiffrement de données assuré par HP ProtectTools avec Credant Technologies : une meilleure protection de vos données et de votre périphérique. Le logiciel VPN améliore la sécurité des connexions sans fil lors de l'accès à distance aux informations.
- L'affichage TFT QVGA translectif 65 536 couleurs de 3,5" offre une taille d'image de grande qualité, en mode paysage comme en mode portrait.

## Garantie

Un an pièces et main d'oeuvre dans la plupart des régions ; 90 jours d'assistance technique logicielle dans la plupart des régions. Les offres supplémentaires peuvent varier selon les régions.

Modèles standard	référence	wc	lp
PC de poche HP iPAQ hx2110 Intel 312 MHz 64 Mo TFT QVGA 3,5" 240 x 320 W Mobile™ 2003 Professionnel	FA296T	59	317 €

## Accessoires Principaux

Options de produits	référence	lp
Carte mémoire SD de 128 Mo	FA135A	39 €
Clavier pliable	FA118A	69 €
Clavier pliable Bluetooth®	FA287A	99 €
Carte mémoire SD 1 Go	FA283A	119 €

## HP Care Pack recommandés

Description	référence	lp
Support matériel avec échange le jour suivant, 1 an	U4432E U4432A	15 €
Support matériel avec enlèvement et retour sur site, UC uniquement, 3 ans	U5001E U5001A	69 €
Support matériel avec échange le jour suivant, 3 ans	U4998E U4998A	109 €

Pour des CarePacks additionnels, veuillez vous reporter à notre section CarePack.



# PC de poche HP iPAQ hx2410



Performances exceptionnelles, technologie sans fil intégrée et autonomie de batterie améliorée pour tous les utilisateurs professionnels.

## Caractéristiques standard

- Equipé du processeur hautes performances Intel® PXA270 à 520 MHz, de 128 Mo de mémoire (64 Mo de ROM et 64 Mo de SDRAM) – sa mémoire accessible à l'utilisateur peut atteindre 65 Mo, dont 31 Mo iPAQ File Store.
- Le Wi-Fi intégré (802.11b) vous offre un accès sans fil et à haut débit, à Internet, au courrier électronique et aux solutions de données de l'entreprise – du bureau, de chez vous ou d'un point d'accès Wi-Fi.
- Compatible Bluetooth pour simplifier la synchronisation des données, l'impression et le partage de fichiers avec les périphériques et outils personnels.
- La batterie rechargeable amovible de 1 440 mAh (en standard) garantit une productivité et une puissance essentielles ; la batterie étendue de 2 880 mAh (en option) permet une utilisation sans interruption.
- La carte Compact Flash type II intégrée et les emplacements Secure Digital apportent des capacités d'extension étonnantes : fonctionnalités, stockage et performances sont accrus.

## Garantie

Deux ans pièces et main d'oeuvre dans la plupart des régions ; 90 jours d'assistance technique logicielle dans la plupart des régions. Les offres supplémentaires peuvent varier selon les régions.

Modèles standard	référence	wc	lp
PC de poche HP iPAQ hx2410 Intel 520 MHz 64 Mo TFT QVGA 3,5" 240 x 320 W Mobile™ 2003 Professionnel	FA298T	59	401 €

## Accessoires Principaux

Options de produits	référence	lp
Carte mémoire SD de 128 Mo	FA135A	39 €
Clavier pliable	FA118A	69 €
Clavier pliable Bluetooth®	FA287A	99 €
Carte mémoire SD 1 Go	FA283A	119 €

## HP Care Pack recommandés

Description	référence	lp
Support matériel avec enlèvement et retour sur site, 3 ans	U7846E U7846A	59 €
Support matériel avec échange le jour suivant, 3 ans	U7845E U7845A	89 €

Pour des CarePacks additionnels, veuillez vous reporter à notre section CarePack.

# PC de poche HP iPAQ hx2750



Combinaison optimale de performances, de capacité d'extension et d'options sans fil sécurisées, pour répondre à tous les besoins des professionnels.

## Caractéristiques standard

- Equipé du processeur hautes performances Intel® PXA270 à 624 MHz, de 256 Mo de mémoire (128 Mo de ROM et 128 Mo de SDRAM) – sa mémoire accessible à l'utilisateur peut atteindre 185 Mo, dont 80 Mo iPAQ File Store.
- Le lecteur d'empreintes digitales Biometric intégré assure une authentification unique (par les empreintes digitales ou une combinaison de code PIN et d'empreintes) pour protéger les données commerciales essentielles.
- Le Wi-Fi intégré (802.11b) vous offre un accès, sans fil et à haut débit, à Internet, au courrier électronique et aux solutions de données de l'entreprise – du bureau, de chez vous ou d'un point d'accès Wi-Fi.
- Compatible Bluetooth pour simplifier la synchronisation des données, l'impression et le partage de fichiers avec les périphériques et outils personnels.
- La batterie rechargeable amovible de 1 440 mAh (en standard) garantit une productivité et une puissance permanentes ; la batterie étendue de 2 880 mAh (en option) permet une utilisation étendue.

## Garantie

Deux ans pièces et main d'oeuvre dans la plupart des régions ; 90 jours d'assistance technique logicielle dans la plupart des régions. Les offres supplémentaires peuvent varier selon les régions.

Modèles standard	référence	wc	lp
PC de poche HP iPAQ hx2750 Intel 624 MHz 64 Mo TFT QVGA 3,5" 240 x 320 W Mobile™ 2003 Professionnel	FA301T	59	459 €

## Accessoires Principaux

Options de produits	référence	lp
Carte mémoire SD de 128 Mo	FA135A	39 €
Clavier pliable	FA118A	69 €
Clavier pliable Bluetooth®	FA287A	99 €
Carte mémoire SD 1 Go	FA283A	119 €

## HP Care Pack recommandés

Description	référence	lp
Support matériel avec enlèvement et retour sur site, 3 ans	U7846E U7846A	59 €
Support matériel avec échange le jour suivant, 3 ans	U7845E U7845A	89 €

Pour des CarePacks additionnels, veuillez vous reporter à notre section CarePack.

# PC de poche HP iPAQ rz1710



La convivialité de la mobilité et l'élégance à un prix abordable : régalez-vous

## Caractéristiques standard

- Logiciel Personal Information Manager (PIM) intégré pour améliorer l'efficacité des fonctions Calendrier, Contacts, Tâches et Rendez-vous.
- Grâce à l'emplacement Secure Digital et aux cartes SD ou MMC, stockez plus de contenu multimédia : jusqu'à 4 heures de musique sur une carte SD de 128 Mo.
- Compatible avec la technologie SDIO (par exemple, cartes WLAN, appareils photo, cartes Bluetooth, solutions GPS) pour accepter une extension de capacités ou se laisser personnaliser en un outil portable unique.
- Design élégant, dimensions de 114 x 70 x 13,4 mm (H x l x P) et poids de 120 g seulement — assez petit et léger pour entrer dans presque toutes les poches.
- Son écran TFT QVGA 3,5 pouces transflectif à 64 000 couleurs affiche vos photos et images préférées en mode portrait ou paysage, en haute résolution.

## Garantie

Un an pièces et main-d'oeuvre dans toutes les régions pour le HP rz1710. 90 jours d'assistance technique logicielle dans la plupart des régions. Les offres supplémentaires peuvent varier selon les régions.

Modèles standard	référence	wc	lp
HP iPAQ rz1710 Samsung 203 MHz 32 Mo TFT QVGA 3,5" 240 x 320 W Mobile™ 2003 Professional	FA289T	59	250 €

## Accessoires Principaux

Options de produits	référence	lp
Adaptateur secteur universel de voyage – 4 têtes	FA372A	22 €
Housse à rabat en cuir, de couleur rouge – rz1700, rx3000	FA349A	26 €
Carte mémoire SD de 128 Mo	FA135A	39 €
Station d'accueil USB – rz1700, rx3000, hx4700, hx2000	FA260A	49 €
Clavier pliable	FA118A	69 €
Carte mémoire SD 1 Go	FA283A	119 €

# PC de poche HP iPAQ rz1710 Navigator



Système de navigation GPS embarqué complet, simple, économique et prêt à l'emploi

## Caractéristiques standard

- Simple à installer et à utiliser - il suffit de le brancher sur l'alimentation, d'insérer la carte SD de navigation et de démarrer. Une interface conviviale permet d'accéder rapidement à l'ensemble des fonctions clés via l'écran tactile du menu principal.
- Son design portable et compact permet de le transférer facilement d'une voiture à une autre : insérez votre iPAQ dans le berceau pour automobile et le logiciel de navigation démarre automatiquement, avec un affichage au format paysage ou portrait.
- Il peut être monté sur le tableau de port ou sur le pare-brise via le berceau pour automobile, fixé en toute sécurité, selon les préférences de chacun.
- L'expérience de ViaMichelin, les cartes à jour, les informations GPS et le matériel de qualité permettent aux utilisateurs de toujours garder la maîtrise de leur itinéraire et de découvrir de nombreux sites intéressants en route.
- Il offre tout un panel de fonctionnalités de divertissement et de logiciels populaires, parmi lesquels le carnet d'adresses et le MP3, combinant ainsi tous les avantages supplémentaires d'un assistant numérique personnel haut de gamme.

## Garantie

Un an pièces et main-d'œuvre dans toutes les régions, 90 jours d'assistance technique logicielle dans la plupart des régions. Les offres supplémentaires peuvent varier selon les régions.

Modèles standard	référence	wc	lp
HP iPAQ rz1710 203 MHz 32 Mo TFT QVGA 3,5" 240 x 320 W Mobile™ 2003 Professional	FA655A	59	375 €

## Accessoires Principaux

Options de produits	référence	lp
Adaptateur secteur universel de voyage – 4 têtes	FA372A	22 €
Housse à rabat en cuir, de couleur rouge – rz1700, rx3000	FA349A	26 €
Carte mémoire SD de 128 Mo	FA135A	39 €
Station d'accueil USB – rz1700, rx3000, hx4700, hx2000	FA260A	49 €
Clavier pliable	FA118A	69 €
Carte mémoire SD 1 Go	FA283A	119 €

Options de produits	référence	lp	iPAQ h6340 Pocket	iPAQ Mobile Messenger hw6510	iPAQ Mobile Messenger hw6515	de poche iPAQ hx2110	de poche iPAQ hx2410	de poche iPAQ hx2750	de poche iPAQ rz1710	de poche iPAQ rz1710 Navigator
<b>Adaptateurs HP</b>										
Adaptateur secteur universel de voyage – 4 têtes	FA372A	22 €	•	•	•	•	•	•	•	•
<b>Autres modules mémoire</b>										
Carte mémoire SD 1 Go	FA283A	119 €		•	•	•	•	•	•	•
Carte mémoire MiniSD HP de 128 Mo	FA602A	35 €		•	•					
Carte mémoire MiniSD HP de 256 Mo	FA603A	49 €		•	•					
Carte mémoire MiniSD HP de 512 Mo	FA604A	79 €		•	•					
Carte mémoire SD de 128 Mo	FA135A	39 €	•	•	•	•	•	•	•	•
<b>Batterie HP</b>										
Batterie longue durée rx3000 ; hx2000 – 2 880 mAh	FA286A	99 €				•	•	•		
Batterie standard rx3000 ; hx2000 – 1 440 mAh	FA285A	59 €				•	•	•		
Batterie longue durée h6300 – 3 600 mAh	FA236A	99 €	•							
Batterie standard h6300 – 1 800 mAh	FA235A	59 €	•							
Batterie standard hw6500 – 1 200 mAh	FA404A	59 €		•	•					
Batterie supérieure hw6500 – 1 800 mAh	FA405A	99 €		•	•					
<b>Capacité de gestion HP</b>										
Extension HP iPAQ hx21xx/24xx Windows Mobile 2005 – Utilisateur unique	FA659A	39 €				•	•			
Extension HP iPAQ hx27xx Windows Mobile 2005 – Utilisateur unique	FA660A	39 €						•		
Extension HP iPAQ hx27xx Windows Mobile 2005 – 50 utilisateurs	FA667A	1 659 €						•		
<b>Clavier HP</b>										
Clavier pliable Bluetooth®	FA287A	99 €	•	•	•	•	•	•		
Clavier pliable	FA118A	69 €		•	•	•	•	•	•	•
<b>Communication HP</b>										
HP TTY/TDD Adapter, compatible with hw6500 and h6340	FA709B	15 €	•	•	•					
<b>Kit clavier et souris HP</b>										
Jaquette clavier rz1700, hx4700	FA302A	39 €				•	•	•	•	•
<b>Périphériques audio HP</b>										
Casque Hi-Fi Stéréo Bluetooth®	FA303A	79 €		•	•	•	•	•		
<b>Sacoche en cuir HP</b>										
Etui ceinture de luxe en cuir – hx4700, h6300	FA350A	26 €	•	•	•	•	•	•		
Housse à rabat en cuir, de couleur rouge – rz1700, rx3000	FA349A	26 €							•	•
<b>Sacoche HP</b>										
Boîtier solide HP iPAQ hx2000	FA288A	89 €				•	•	•		
<b>Systèmes d'accueil HP</b>										
Station d'accueil USB – rz1700, rx3000, hx4700, hx2000	FA260A	49 €				•	•	•	•	•
Station d'accueil, hx2000/4700/rx3700/hw6500	FA260B	49 €		•	•	•	•	•	•	•
Station d'accueil USB – h6300	FA234A	49 €	•							
Support matériel avec échange le jour suivant										

Options de produits	référence	lp	iPAQ h6340 Pocket	iPAQ Mobile Messenger hw6510	iPAQ Mobile Messenger hw6515	de poche iPAQ hx2110	de poche iPAQ hx2410	de poche iPAQ hx2750	de poche iPAQ rz1710	de poche iPAQ rz1710 Navigator
Support matériel avec échange le jour suivant, 1 an	U4432E	15 €				•				
Support matériel avec échange le jour suivant, 1 an	U4432A	15 €				•				
Support matériel avec échange le jour suivant, 3 ans	U7845E	89 €					•	•		
Support matériel avec échange le jour suivant, 3 ans	U7845A	89 €					•	•		
Support matériel avec échange le jour suivant, 3 ans	U4998E	109 €				•				
Support matériel avec échange le jour suivant, 3 ans	U4998A	109 €				•				
Service d'échange, 3 ans (iPAQ/EMEA/PSG uniquement)	UC917A	89 €	•							
Service d'échange, 3 ans (iPAQ/EMEA/PSG uniquement)	UC917E	89 €	•							
Service d'échange, 3 ans (iPAQ/EMEA/PSG uniquement)	UC915A	109 €		•	•					
Service d'échange, 3 ans (iPAQ/EMEA/PSG uniquement)	UC915E	109 €		•	•					
Service d'échange, 2 ans (iPAQ/EMEA/PSG uniquement)	UC913A	69 €		•	•					
Service d'échange, 2 ans (iPAQ/EMEA/PSG uniquement)	UC913E	69 €		•	•					
Support matériel avec enlèvement et retour sur site										
Support matériel avec enlèvement et retour sur site, UC uniquement, 3 ans	U5001E	69 €				•				
Support matériel avec enlèvement et retour sur site, UC uniquement, 3 ans	U5001A	69 €				•				
Support matériel avec enlèvement et retour sur site, 3 ans	U7846E	59 €					•	•		
Support matériel avec enlèvement et retour sur site, 3 ans	U7846A	59 €					•	•		
Support matériel avec retour au dépôt										
Service de retour, 3 ans (iPAQ/EMEA/PSG uniquement)	UC916A	59 €	•							
Service de retour, 3 ans (iPAQ/EMEA/PSG uniquement)	UC916E	59 €	•							
Service de retour, 3 ans (iPAQ/EMEA/PSG uniquement)	UC914A	69 €		•	•					
Service de retour, 3 ans (iPAQ/EMEA/PSG uniquement)	UC914E	69 €		•	•					
Service de retour, 2 ans (iPAQ/EMEA/PSG uniquement)	UC912A	35 €		•	•					
Service de retour, 2 ans (iPAQ/EMEA/PSG uniquement)	UC912E	35 €		•	•					

# Ordinateur portable professionnel HP Compaq nc6120



Ordinateur portable fin et léger conjuguant parfaitement mobilité et connectivité pour un coût abordable

## Caractéristiques standard

- Affichage 14" ou 15" associé aux processeurs Intel® Pentium® M les plus récents et à la technologie mobile Intel® Centrino™ pour garantir la connectivité sans fil et optimiser les performances de la batterie.
- Seulement 2,6 kg pour 3 cm d'épaisseur.
- L'autonomie de la batterie principale – 4,5 heures – peut être doublée avec la batterie de voyage disponible en option, garantissant la mobilité et la productivité pendant toute la journée ; en outre, un capteur de lumière ambiante innovant peut prolonger l'autonomie de la batterie de 20%.
- Un ensemble de stations d'accueil à connexion instantanée (disponibles en option) permet d'accéder facilement et rapidement aux solutions de bureau et aux ports supplémentaires ; en outre, un support vertical pour écran (en option) améliore l'ergonomie et élimine la nécessité de recourir à un deuxième écran.
- Les caractéristiques uniques de la série nc : sécurité améliorée avec HP ProtectTools, solutions de gestion de client HP, cycle de vie long, disponibilité et services au niveau mondial, image, stations d'accueil et accessoires communs.

Modèles standard	référence	wc	lp
Ordinateur portable HP Compaq nc6120 Intel Pentium-M 740 512 Mo/60 Go XGA 15" DVD/CD-RW fixe Système graphique Windows XP Pro	PY505ET	9E	1 139 €
Ordinateur portable HP Compaq nc6120 Intel Pentium-M 740 256 Mo/40 Go XGA 15" DVD/CD-RW fixe Système graphique Windows XP Pro	PY504ET	9E	1 249 €
Ordinateur portable HP Compaq nc6120 Intel Pentium-M 750 512 Mo/60 Go XGA 15" DVD+/-RW double couche fixe Système graphique Windows XP Pro	PY507ET	9E	1 199 €

# Station de travail mobile HP Compaq nw8240



Station de travail ultra-mobile à écran large, offrant de hautes performances graphiques et une puissance exceptionnelle

## Caractéristiques standard

- Un écran large 15,4" pour plus de confort et une meilleure productivité, associé à de hautes performances graphiques grâce à la carte ATI Mobility FireGL V5000 ainsi qu'aux derniers processeurs Intel® Pentium® M et la technologie mobile Intel® Centrino™ pour garantir connectivité sans fil et autonomie optimisée.
- Puissance et performances graphiques de station de travail dans une conception mobile - à peine 2,8 kg pour seulement 28,0 mm d'épaisseur.
- Fonctions de sécurité améliorées avec HP ProtectTools : lecteur de carte à puce intégré, module de sécurité TPM et authentification à multifacteurs, disponibles en option.
- L'autonomie de la batterie principale – 4 heures – peut être doublée avec la batterie de voyage HP en option, permettant d'alimenter l'ordinateur toute la journée. Le capteur de lumière ambiante innovant, qui règle automatiquement la luminosité de l'affichage, peut prolonger de 20 % l'autonomie de la batterie.
- Solution de bureau évolutive avec un ensemble de stations d'accueil à connexion instantanée (disponibles en option) pour vous connecter facilement et rapidement à tout votre environnement informatique, lorsque vous êtes au bureau.

Modèles standard	référence	wc	lp
<b>Nouveau!</b> Station de travail mobile HP Compaq nw8240 Intel Pentium-M 770 1024 Mo/60 Go WUXGA+ WVA 15,4" DVD+/-RW Multibay II Système graphique Windows XP Pro	PY442ET	9W	2 299 €



# Ordinateur portable professionnel HP Compaq nx6110



Ordinateur portable de pointe, fin et léger, offrant une autonomie exceptionnelle pour un prix attractif

## Caractéristiques standard

- Grand écran 15", processeurs Intel® Celeron® M ou Intel® Pentium® M les plus récents dotés de la technologie mobile Intel® Centrino™ pour garantir une connectivité sans fil et des performances de batterie accrues.
- Facile à transporter et à utiliser : seulement 2,7 kg pour 30,3 mm d'épaisseur
- L'autonomie de la batterie principale – 4,5 heures – peut être doublée avec la batterie de voyage, disponible en option, permettant d'alimenter l'ordinateur toute la journée.
- L'association de matériaux composites renforcés et de plastique moulé crée un portable résistant aux rayures et aux coups.
- Fiabilité : le système de protection des données mobiles HP protège le disque dur contre les chocs et les vibrations pour réduire le risque de corruption des données, et la solution de récupération locale HP fournie par Altiris permet de restaurer rapidement les données.

Modèles standard	référence	wc	lp
Ordinateur portable HP Compaq nx6110 Intel Celeron-M 360 256 Mo/40 Go XGA 15" DVD/CD-RW fixe Graphiques UMA Modem WXP Pro	PY497ET	9E	699 €
Ordinateur portable HP Compaq nx6110 Intel Pentium-M 740 512 Mo/40 Go XGA 15" DVD/CD-RW fixe Système graphique UMA modem Windows XP Pro	PY499ET	9E	999 €
Ordinateur portable HP Compaq nx6110 Intel Pentium-M 740 512 Mo/60 Go XGA 15" DVD+/-RW double couche fixe Système graphique UMA modem Windows XP Edition familiale	PY500ET	9E	1 069 €
Ordinateur portable HP Compaq nx6110 Intel Pentium-M 740 512 Mo/60 Go XGA 15" DVD+/-RW double couche fixe Système graphique UMA modem Windows XP Pro	PY501ET	9E	1 099 €

# Ordinateur portable professionnel HP Compaq nx6125



PC portable fin et léger offrant des performances exceptionnelles et des fonctions de sécurité accrues

## Caractéristiques standard

- Doté de la toute dernière technologie mobile AMD Turion™ 64, du chipset PCI Express ATI RADEON XPRESS 200M et de la carte graphique intégrée PCI Express ATI Mobility RADEON X300 pour des performances exceptionnelles, similaires à celles d'un PC de bureau.
- Fonctions de sécurité novatrices : capteur biométrique pour identification par empreinte digitale, HP ProtectTools, lecteur de carte à puce en option, authentification de l'utilisateur au démarrage basée sur le BIOS et technologie HP Drive Lock. La solution HP Local Recovery fournie par Altiris permet de restaurer rapidement les données.
- Nouveau boîtier HP de conception industrielle de 2,72 kg présentant les caractéristiques suivantes : un écran 15 pouces, un clavier résistant aux liquides, boutons d'accès rapide HP et un pavé tactile encastré. Des tests et des certifications complets garantissent une qualité et une fiabilité optimales.
- L'autonomie de la batterie principale – jusqu'à 3,5 heures – peut être étendue grâce à la batterie de voyage exclusive HP permettant d'alimenter l'ordinateur toute la journée. (Batterie interne 52 Wh + batterie de voyage HP 58 Wh)
- Solution de bureau évolutive, bénéficiant d'un choix de stations d'accueil à enfichage instantané (en option) permettant une transformation rapide et aisée en ordinateur de bureau et offrant des ports supplémentaires, même avec la batterie de voyage HP en place.

Modèles standard	référence	wc	lp
Ordinateur portable HP Compaq nx6125 AMD Sempron 3100+ 256 Mo/40 Go 15" XGA DVD+/-RW Fixed FreeDOS	PY476ET	9E	809 €
<b>Nouveau!</b> Ordinateur portable HP Compaq nx6125 AMD Sempron 3100+ 512 Mo/60 Go XGA 15" DVD+/-RW Fixe Windows XP Pro	PY420ET	9E	849 €
Ordinateur portable HP Compaq nx6125 AMD Turion 64 512 Mo/60 Go XGA 15" DVD+/-RW fixe Windows XP Edition Familiale	PY419ET	9E	899 €
Ordinateur portable HP Compaq nx6125 AMD Turion 64 512 Mo/60 Go XGA 15" DVD+/-RW fixe Windows XP Pro	PY418ET	9E	979 €

# Ordinateur portable professionnel HP Compaq nx8220



Ordinateur portable à écran large fournissant un haut niveau de performances à prix abordable

## Caractéristiques standard

- Conçu pour voyager avec un poids d'à peine 2,8 kg pour seulement 28,0 mm d'épaisseur.
- Un écran large 15,4", les derniers processeurs Intel® Pentium® M, des performances graphiques optimisées avec la carte ATI Mobility Radeon X600 et la technologie mobile Intel® Centrino™ pour offrir connectivité sans fil et performances de batterie améliorées.
- L'autonomie de la batterie principale (jusqu'à 4,5 h.) peut être doublée avec la batterie de voyage, disponible en option, alimentant l'ordinateur pendant toute une journée.
- Un ensemble de stations d'accueil à connexion instantanée (en option) vous permet de vous connecter facilement et rapidement à tout l'environnement informatique de votre bureau ; en outre, un support écran (en option) améliore l'ergonomie de votre matériel et vous dispense d'acquérir un second écran.
- L'association de matériaux composites renforcés et de plastique moulé crée un portable résistant aux rayures et aux coups.

Modèles standard	référence	wc	lp
Ordinateur portable HP Compaq nx8220 Intel Celeron-M 360 512 Mo/60 Go WXGA WVA 15,4" DVD+/-RW Windows XP Edition familiale	EK087ET	9E	899 €
Ordinateur portable HP Compaq nx8220 Intel Pentium-M 740 512 Mo/40 Go WXGA WVA 15,4" DVD/CD-RW multibaie Graphiques modem WXP Pro	PY514ET	9E	1 179 €
Ordinateur portable HP Compaq nx8220 Intel Pentium-M 750 512 Mo/60 Go WSXGA WVA 15,4" DVD+/-RW Multibay Système graphique modem Windows XP Pro	PY516ET	9E	1 489 €
Ordinateur portable HP Compaq nx8220 Intel Pentium-M 760 1024 Mo/80 Go WSXGA WVA 15,4" DVD+/-RW Multibay Système graphique modem Windows XP Pro	PY517ET	9E	1 599 €

# Ordinateur portable professionnel HP Compaq nc4200



Puissant ordinateur ultra-portable, doté d'une autonomie et d'une connectivité exceptionnelles

## Caractéristiques standard

- L'autonomie de la batterie principale – 5,5 heures – peut être doublée avec la batterie de voyage, disponible en option permettant d'alimenter l'ordinateur pendant toute la journée ; en outre, un capteur de lumière ambiante innovant peut prolonger l'autonomie de la batterie de 20%.
- La puissance et les hautes performances du processeur Intel® Pentium® M et de la technologie mobile Intel® Centrino™ offrent connectivité sans fil et autonomie accrue.
- Clavier pleine taille et double dispositif de pointage dans une conception "poids plume".
- Un ensemble de stations d'accueil (disponibles en option) vous permet de vous connecter rapidement à tout votre environnement informatique, grâce à une série de ports supplémentaires, et le support écran (disponible en option) améliore l'ergonomie de votre matériel et vous dispense de faire l'acquisition d'un second écran.
- Le HP Compaq nc4200 bénéficie des caractéristiques uniques de la série nc : sécurité améliorée avec HP ProtectTools, solutions de gestion de client HP, cycle de vie long, disponibilité et services au niveau mondial, image, stations d'accueil et accessoires communs.

## Garantie

Garantie standard de trois ans, pièces et main-d'oeuvre (extensions disponibles séparément)

Modèles standard	référence	wc	lp
Ordinateur portable HP Compaq nc4200 Intel Pentium-M 740 512 Mo/40 Go XGA 12,1" Graphiques Modem WXP Pro	PY302AA	89	1 639 €
Ordinateur portable HP Compaq nc4200 Intel Pentium-M 750 512 Mo/60 Go XGA 12,1" Système graphique WXP Pro	PV983AW	89	1 739 €

## Accessoires Principaux

Options de produits	référence	lp
Sacoche de transport premier prix	DL617A	39 €
Verrou de sécurité HP Kensington	PC766A	49 €
Sac à dos sport	DG102A	50 €
Sacoche de transport en nylon à ouverture par le haut	DC915A	58 €
Adaptateur secteur reconditionné HP, 90 W	DC895B	67 €
Support d'écran CRT HP	PA507A	79 €
Support ajustable pour portable HP	PA508A	99 €
Batterie à 6 éléments HP 42xx	PB991A	159 €
Disque dur USB 2.0 externe 40 Go	DQ549A	229 €

## HP Care Pack recommandés

Description	référence	lp
Support matériel avec protection contre les dommages accidentels, enlèvement et retour sur site, UC uniquement, 3 ans	U4428E U4428A	99 €
Support matériel avec enlèvement et retour sur site, 4 ans	U7867E U7867A	119 €
Support matériel avec intervention sur site ou déplacement le jour ouvré suivant, 3 ans	U4419E U4419A	159 €

Pour des CarePacks additionnels, veuillez vous reporter à notre section CarePack.

# Ordinateur portable professionnel HP Compaq nc6120



Ordinateur portable fin et léger conjuguant parfaitement mobilité et connectivité pour un coût abordable

## Caractéristiques standard

- Affichage 14" ou 15" associé aux processeurs Intel® Pentium® M les plus récents et à la technologie mobile Intel® Centrino™ pour garantir la connectivité sans fil et optimiser les performances de la batterie.
- Seulement 2,6 kg pour 3 cm d'épaisseur.
- L'autonomie de la batterie principale – 4,5 heures – peut être doublée avec la batterie de voyage disponible en option, garantissant la mobilité et la productivité pendant toute la journée ; en outre, un capteur de lumière ambiante innovant peut prolonger l'autonomie de la batterie de 20%.
- Un ensemble de stations d'accueil à connexion instantanée (disponibles en option) permet d'accéder facilement et rapidement aux solutions de bureau et aux ports supplémentaires ; en outre, un support vertical pour écran (en option) améliore l'ergonomie et élimine la nécessité de recourir à un deuxième écran.
- Les caractéristiques uniques de la série nc : sécurité améliorée avec HP ProtectTools, solutions de gestion de client HP, cycle de vie long, disponibilité et services au niveau mondial, image, stations d'accueil et accessoires communs.

## Garantie

Garantie standard d'un an, pièces et main-d'oeuvre, enlèvement et retour sur site (extensions de garantie disponibles en option) ou garantie standard internationale de trois ans, pièces et main-d'oeuvre, enlèvement et retour sur site (références mondiales)

Modèles standard	référence	wc	lp
Ordinateur portable HP Compaq nc6120 Intel Celeron-M 360 256 Mo/40 Go XGA 15" DVD+/-RW double couche fixe Système graphique Windows XP Pro	PY503EA	9E	1 149 €
Ordinateur portable HP Compaq nc6120 Intel Pentium-M 740 512 Mo/60 Go XGA 15" DVD/CD-RW fixe Système graphique Windows XP Pro	PY505ET	9E	1 139 €
Ordinateur portable HP Compaq nc6120 Intel Pentium-M 740 256 Mo/40 Go XGA 15" DVD/CD-RW fixe Système graphique Windows XP Pro	PY504ET	9E	1 249 €
Ordinateur portable HP Compaq nc6120 Intel Pentium-M 740 512 Mo/60 Go XGA 15" DVD+/-RW double couche fixe Système graphique Windows XP Edition familiale	PY506EA	9E	1 299 €
Ordinateur portable HP Compaq nc6120 Intel Pentium-M 740 256 Mo/40 Go XGA 15" DVD fixe Graphiques UMA Modem WXP Pro	PT599AA	82	1 379 €
Ordinateur portable HP Compaq nc6120 Intel Pentium-M 740 512 Mo/60 Go XGA 14,1" DVD+CD-RW fixe Système graphique UMA modem WXP Pro	PX038AA	82	1 489 €
Ordinateur portable HP Compaq nc6120 Intel Pentium-M 740 512 Mo/40 Go XGA 15" DVD/CD-RW fixe Système graphique WXP Pro	PG826EA	9E	1 499 €
Ordinateur portable HP Compaq nc6120 Intel Pentium-M 750 512 Mo/60 Go XGA 15" DVD+/-RW double couche fixe Système graphique Windows XP Pro	PY507ET	9E	1 199 €
Ordinateur portable HP Compaq nc6120 Intel Pentium-M 750 512 Mo/80 Go XGA 15" DVD+/-RW double couche fixe Système graphique Windows XP Pro	PY508EA	9E	1 439 €
Ordinateur portable HP Compaq nc6120 Intel Pentium-M 750 512 Mo/60 Go SXGA+WVA 15" DVD/CD-RW fixe Graphiques UMA Modem WXP Pro	PT597AA	82	1 609 €
Ordinateur portable HP Compaq nc6120 Intel Pentium-M 760 512 Mo/80 Go SXGA+WVA 15" DVD+/-RW double couche fixe	PY509EA	9E	1 589 €

Système graphique Windows XP  
Pro

## Accessoires Principaux

Options de produits	référence	lp
Sacoche de transport premier prix	DL617A	39 €
Verrou de sécurité HP Kensington	PC766A	49 €
Sac à dos sport	DG102A	50 €
Sacoche de transport en nylon à ouverture par le haut	DC915A	58 €
Adaptateur secteur reconditionné HP, 90 W	DC895B	67 €
Support d'écran CRT HP	PA507A	79 €
Support ajustable pour portable HP	PA508A	99 €
Module de 512 Mo de SDRAM DDR (333 MHz) pour plate-forme série nx91xx	PA525A	115 €
Batterie à 6 éléments pour plate-forme HP 61xx/62xx	PB994A	159 €
Disque dur USB 2.0 externe 40 Go	DQ549A	229 €
Module SDRAM-DDR de 1 Go (ECC 333MHz)	DC890B	270 €

## HP Care Pack recommandés

Description	référence	lp
Support matériel avec enlèvement et retour sur site, UC uniquement, 3 ans	U4395E U4395A	189 €
Support matériel avec enlèvement et retour sur site, 3 ans	U4396E U4396A	209 €
Support matériel avec enlèvement et retour sur site, 4 ans	U7880E U7880A	259 €

Pour des CarePacks additionnels, veuillez vous reporter à notre section CarePack.

# Ordinateur portable professionnel HP Compaq nc6220



Ordinateur portable fin et léger, optimisé pour proposer des fonctions de sécurité et de mobilité avancées

## Caractéristiques standard

- Facile à transporter et à utiliser, il ne pèse que 2,13 kg (2,26 kg avec son lecteur multibay II ultra fin) pour seulement 26,5 mm d'épaisseur.
- Fonctions de sécurité améliorées avec HP ProtectTools, incluant un lecteur de carte à puce intégré, un module de sécurité TPM intégré et une authentification multifacteurs disponible en option.
- La durée de vie de la batterie principale – 4,5 heures – peut être doublée avec la batterie de voyage disponible en option, permettant d'alimenter l'ordinateur pendant toute la journée ; en outre, un capteur de lumière ambiante innovant peut prolonger de 20 % l'autonomie de la batterie.
- Les caractéristiques uniques de la série nc : HP ProtectTools, solutions de gestion de client HP, cycle de vie long, disponibilité et services et disponibilité au niveau mondial, image, station d'accueil et accessoires communs.
- L'association de matériaux composites renforcés et de plastique moulé rend l'ordinateur portable résistant aux rayures et aux chocs.

## Garantie

Garantie standard de trois ans, pièces et main-d'oeuvre (extensions de garantie disponibles en option)

Modèles standard	référence	wc	lp
Ordinateur portable HP Compaq nc6220 Intel Pentium-M 740 512 Mo/40 Go XGA 14,1" DVD/CD-RW multibaie II Graphiques UMA Modem WXP Pro	PU982AW	89	1 659 €
Ordinateur portable HP Compaq nc6220 Intel Pentium-M 750 512 Mo/60 Go XGA 14,1" DVD/CD-RW multibaie II Graphiques UMA Modem WXP Pro	PG789EA	9W	1 759 €

## Accessoires Principaux

Options de produits	référence	lp
Sacoche de transport premier prix	DL617A	39 €
Verrou de sécurité HP Kensington	PC766A	49 €
Sac à dos sport	DG102A	50 €
Sacoche de transport en nylon à ouverture par le haut	DC915A	58 €
Adaptateur secteur reconditionné HP, 90 W	DC895B	67 €
Support d'écran CRT HP	PA507A	79 €
Support ajustable pour portable HP	PA508A	99 €
Batterie à 6 éléments pour plate-forme HP 61xx/62xx	PB994A	159 €
Disque dur USB 2.0 externe 40 Go	DQ549A	229 €

## HP Care Pack recommandés

Description	référence	lp
Support matériel avec protection contre les dommages accidentels, enlèvement et retour sur site, UC uniquement, 3 ans	U4428E U4428A	99 €
Support matériel avec enlèvement et retour sur site, 4 ans	U7867E U7867A	119 €
Support matériel avec intervention sur site ou déplacement le jour ouvré suivant, 3 ans	U4419E U4419A	159 €

Pour des CarePacks additionnels, veuillez vous reporter à notre section CarePack.

# Ordinateur portable professionnel HP Compaq nc8230



Conception élégante à écran large, hautes performances, sécurité améliorée et autonomie exceptionnelle

## Caractéristiques standard

- Affichage 15,4" à écran large, processeurs Intel® Pentium® M les plus récents dotés de la technologie mobile Intel® Centrino™ pour garantir une connectivité sans fil et des performances de batterie accrues.
- Système graphique optimisé, assurant de hautes performances, avec la carte ATI Mobility Radeon X600.
- Conçu pour la mobilité : seulement 2,8 kg et 28,0 mm d'épaisseur.
- Fonctions de sécurité améliorées avec HP ProtectTools : lecteur de carte à puce intégré, module de sécurité TPM et authentification multifacteurs, disponibles en option.
- La durée de vie de la batterie principale – 4,5 heures – peut être doublée avec la batterie de voyage disponible en option, permettant d'alimenter l'ordinateur pendant toute la journée ; en outre, un capteur de lumière ambiante innovant peut augmenter de 20 % l'autonomie de la batterie.

## Garantie

Garantie standard de trois ans, pièces et main-d'oeuvre (extensions de garantie disponibles séparément)

Modèles standard	référence	wc	lp
Ordinateur portable HP Compaq nc8230 Intel Pentium-M 740 512 Mo/40 Go WXGA WVA 15,4" DVD/CD-RW multibaie graphiques modem WXP Pro	PY519EA	9W	1 769 €
Ordinateur portable HP Compaq nc8230 Intel Pentium-M 750 512 Mo/60 Go WSXGA+ WVA 15,4" DVD/CD-RW multibaie graphiques modem WXP Pro	PV406AW	89	1 979 €
Ordinateur portable HP Compaq nc8230 Intel Pentium-M 770 512 Mo/80 Go WSXGA WVA 15,4" DVD/CD-RW Multibay Système graphique modem Windows XP Pro	PY520EA	9W	2 279 €
Ordinateur portable HP Compaq nc8230 Intel Pentium-M 780 1024 Mo/80 Go WSXGA WVA 15,4" DVD+/-RW Multibay Système graphique modem Windows XP Pro	PY521EA	9W	2 809 €

## Accessoires Principaux

Options de produits	référence	lp
Sacoche de transport premier prix	DL617A	39 €
Verrou de sécurité HP Kensington	PC766A	49 €
Sac à dos sport	DG102A	50 €
Sacoche de transport en nylon à ouverture par le haut	DC915A	58 €
Support ajustable pour portable HP	PA508A	99 €
Batterie à 8 éléments HP 82xx	PB992A	159 €
Disque dur USB 2.0 externe 40 Go	DQ549A	229 €

## HP Care Pack recommandés

Description	référence	lp
Support matériel avec protection contre les dommages accidentels, enlèvement et retour sur site, UC uniquement, 3 ans	U4428E U4428A	99 €
Support matériel avec enlèvement et retour sur site, 4 ans	U7867E U7867A	119 €
Support matériel avec intervention sur site ou déplacement le jour ouvré suivant, 3 ans	U4419E U4419A	159 €

Pour des CarePacks additionnels, veuillez vous reporter à notre section CarePack.



# Station de travail mobile HP Compaq nw8240



Station de travail ultra-mobile à écran large, offrant de hautes performances graphiques et une puissance exceptionnelle

## Caractéristiques standard

- Un écran large 15,4" pour plus de confort et une meilleure productivité, associé à de hautes performances graphiques grâce à la carte ATI Mobility FireGL V5000 ainsi qu'aux derniers processeurs Intel® Pentium® M et la technologie mobile Intel® Centrino™ pour garantir connectivité sans fil et autonomie optimisée.
- Puissance et performances graphiques de station de travail dans une conception mobile - à peine 2,8 kg pour seulement 28,0 mm d'épaisseur.
- Fonctions de sécurité améliorées avec HP ProtectTools : lecteur de carte à puce intégré, module de sécurité TPM et authentification à multifacteurs, disponibles en option.
- L'autonomie de la batterie principale – 4 heures – peut être doublée avec la batterie de voyage HP en option, permettant d'alimenter l'ordinateur toute la journée. Le capteur de lumière ambiante innovant, qui règle automatiquement la luminosité de l'affichage, peut prolonger de 20 % l'autonomie de la batterie.
- Solution de bureau évolutive avec un ensemble de stations d'accueil à connexion instantanée (disponibles en option) pour vous connecter facilement et rapidement à tout votre environnement informatique, lorsque vous êtes au bureau.

## Garantie

Garantie standard de trois ans, pièces et main-d'oeuvre (extensions de garantie disponibles séparément)

Modèles standard	référence	wc	lp
Station de travail mobile HP Compaq nw8240 Intel Pentium-M 760 512 Mo/60 Go WSXGA+ WVA 15,4" DVD/CD-RW Système graphique modem WXP Pro	PG817EA	9W	2 409 €
<b>Nouveau!</b> Station de travail mobile HP Compaq nw8240 Intel Pentium-M 770 1024 Mo/60 Go WUXGA+ WVA 15,4" DVD+/-RW Multibay II Système graphique Windows XP Pro	PY442ET	9W	2 299 €

## Accessoires Principaux

Options de produits	référence	lp
Sacoche de transport premier prix	DL617A	39 €
Verrou de sécurité HP Kensington	PC766A	49 €
Sac à dos sport	DG102A	50 €
Sacoche de transport en nylon à ouverture par le haut	DC915A	58 €
Support ajustable pour portable HP	PA508A	99 €
Batterie à 8 éléments HP 82xx	PB992A	159 €
Disque dur USB 2.0 externe 40 Go	DQ549A	229 €

## HP Care Pack recommandés

Description	référence	lp
Support matériel avec protection contre les dommages accidentels, enlèvement et retour sur site, UC uniquement, 3 ans	U4428E U4428A	99 €
Support matériel avec enlèvement et retour sur site, 4 ans	U7867E U7867A	119 €
Support matériel avec intervention sur site ou déplacement le jour ouvré suivant, 3 ans	U4419E U4419A	159 €

Pour des CarePacks additionnels, veuillez vous reporter à notre section CarePack.

# PC tablette HP Compaq tc1100



Le PC portable qui apporte performances et compatibilité aux environnements commerciaux en évolution rapide.

## Caractéristiques standard

- Le PC tablette HP TC1100 est actuellement le produit le plus souple du marché. C'est un PC ultra-mobile 3 en 1 qui vous donne la liberté de choisir la manière dont vous désirez travailler. Parce que votre environnement de travail est complexe, multiple, changeant... Parce que votre métier repose sur la mobilité, vous avez besoin d'un outil souple vous permettant de profiter parfois d'un ordinateur portable, d'un PC de bureau (avec sa station d'accueil, en option) ou de la praticité du papier/crayon. Parce qu'il vous faut réagir vite, en toutes circonstances...
- Des processeurs Intel® (Mobile Intel® Celeron™ cadencé à 800 MHz ou Intel® Pentium® M Centrino® à 1,0 GHz) optimisent les performances et la valeur.
- Excellentes performances, vaste capacité de stockage, accès rapide aux fichiers et aux applications locaux.
- Dessinez, griffonnez, concevez et échangez des idées sur la route avec la technologie d'encre numérique. Posez les grandes lignes de concepts géniaux ou notez rapidement quelques indications. Vous pouvez changer la couleur de l'encre, ajouter des surbrillances, insérer des espaces ou mettre des caractères en italiques.
- Optimisez la puissance du PC tablette conçu avec Microsoft® Windows® XP Tablet PC Edition. 100 % compatible avec Windows® XP Professionnel : en fait, c'est Windows® XP Professionnel plus les fonctions logicielles des PC tablette.
- Processeurs Intel® Pentium® M à 1,0 GHz et Celeron® à 800 MHz
- 1 Mo de mémoire cache sur le processeur Intel® Pentium®-M ; 512 Ko de mémoire cache sur le processeur Intel® Celeron®
- 256 Mo de SDRAM DDR à 266 MHz (Celeron®) ou à 333 MHz (Pentium®-M) en standard
- Disque dur SMART de 30 Go, 40 Go (4200 trs/mn) ou 60 Go (5400 trs/mn)
- Logement d'extension cardbus Type III
- Modem 56K et carte NIC 10/100 intégrés
- connexion WLAN intégrée : options WLAN 802.11b et 802.11a/b/g lorsque cette technologie sera disponible), connexion Bluetooth intégrée
- Adaptateur 65 watts externe, batterie "tampon" Li-Ion 6 cellules facile à changer en mode veille
- Microsoft® Windows® XP Edition Tablet PC

## Garantie

Garantie internationale 1 ou 3 ans.

Modèles standard	référence	wc	lp
PC tablette HP Compaq tc1100 Celeron M 373 256 Mo/40 Go TFT XGA 10,4" LAN XP	PG829EA	9E	1 599 €

## Accessoires Principaux

Options de produits	référence	lp
Sacoche de transport premier prix	DL617A	39 €
Stylo effaceur (TC1100)	DM685A	45 €
Verrou de sécurité HP Kensington	PC766A	49 €
Sac à dos sport	DG102A	50 €
Sacoche de transport en nylon à ouverture par le haut	DC915A	58 €
Module SDRAM-DDR de 256 Mo (ECC 333 MHz)	DC389B	60 €
Adaptateur secteur reconditionné HP, 90 W	DC895B	67 €
Module de 512 Mo de SDRAM DDR (333 MHz) pour plate-forme série nx91xx	PA525A	115 €
Etui pour milieu hospitalier (PC tablette uniquement)	DK504A	139 €
Chargeur de batteries HP à 2 baies	DT533A	159 €
Disque dur 60 Go 5 400 t/mn HP, avec adaptateur Multibay I (12,7 mm)	DC894A	199 €
Disque dur USB 2.0 externe 40 Go	DQ549A	229 €
Disque dur 80 Go 5 400 t/mn HP, avec adaptateur Multibay I (12,7 mm)	DC920A	249 €
Module SDRAM-DDR de 1 Go (ECC 333MHz)	DC890B	270 €
Etui anti-choc (PC tablette uniquement)	DK503A	299 €

## HP Care Pack recommandés

Description	référence	lp
Support matériel avec enlèvement et retour sur site, 3 ans	U4413E	199 €
Support matériel avec intervention sur site le jour ouvré suivant, 3 ans	U4842E U4842A	299 €

Pour des CarePacks additionnels, veuillez vous reporter à notre section CarePack.

# Tablette PC HP Compaq tc4200



Polyvalent, ce tablette PC offre toutes les fonctions d'un PC portable et une batterie d'une autonomie exceptionnelle.

## Caractéristiques standard

- La fonction d'écriture manuscrite permet aux utilisateurs de prendre des notes et de les partager avec d'autres personnes, même si ces dernières ne disposent pas d'une tablette PC. Se connectant en toute simplicité, les stations d'accueil (en option) permettent une transformation rapide et aisée en PC de bureau.
- Dispose des toutes les dernières technologies, notamment des processeurs Intel Mobile Pentium M, d'un chipset 915GM et d'un composant graphique Graphics Media Accelerator 900 pour des performances exceptionnelles et une autonomie accrue de la batterie .
- Nouveau Chassis HP de conception industrielle de 2,1 kg présentant les caractéristiques suivantes : un écran 12,1 pouces, un clavier résistant aux liquides, des boutons d'accès rapide HP et un pavé tactile encastré. Grâce à sa fabrication de qualité, ce PC portable est robuste et résiste aux égratignures et aux chocs.
- Un éventail de fonctions de sécurité innovantes : HP ProtectTools, HP Mobile Data Protection System, HP Local Recovery d'Altiris et un lecteur de carte à puce en option vous aident à protéger votre ordinateur, vos données et votre connexion réseau.
- L'autonomie de la batterie principale – jusqu'à 5,5 heures – peut être étendue à 10,75 heures avec la batterie de voyage exclusive HP, permettant d'alimenter votre solution mobile pendant toute une journée.

## Garantie

Garantie standard de trois ans, pièces et main-d'œuvre (extensions vendues séparément)

Modèles standard	référence	wc	lp
HP Compaq tc4200 Intel Pentium-M 740 512 Mo/40 Go XGA WVA 12,1" Pas de lecteur optique Système graphique UMA Modem Windows XP Edition Tablet PC	PY433EA	9W	1 799 €
HP Compaq tc4200 Intel Pentium-M 750 512 Mo/60 Go XGA WVA 12,1" Pas de lecteur optique Système graphique UMA Modem Windows XP Edition Tablet PC	PV984AW	89	1 999 €

## Accessoires Principaux

Options de produits	référence	lp
Sacoche de transport premier prix	DL617A	39 €
Verrou de sécurité HP Kensington	PC766A	49 €
Sac à dos sport	DG102A	50 €
Sacoche de transport en nylon à ouverture par le haut	DC915A	58 €
Adaptateur secteur reconditionné HP, 90 W	DC895B	67 €
Support d'écran CRT HP	PA507A	79 €
Support ajustable pour portable HP	PA508A	99 €
Batterie à 6 éléments HP 42xx	PB991A	159 €
Disque dur USB 2.0 externe 40 Go	DQ549A	229 €

## HP Care Pack recommandés

Description	référence	lp
Support matériel avec enlèvement et retour sur site, UC uniquement, 4 ans	U7886E U7886A	179 €
Support matériel avec intervention sur site le jour ouvré suivant, 3 ans	U4405E U4405A	189 €
Assistance matérielle avec intervention sur site le jour ouvré suivant, UC uniquement, 4 ans	U7863E	209 €

Pour des CarePacks additionnels, veuillez vous reporter à notre section CarePack.

# Ordinateur portable professionnel HP Compaq nx6110



Ordinateur portable de pointe, fin et léger, offrant une autonomie exceptionnelle pour un prix attractif

## Caractéristiques standard

- Grand écran 15", processeurs Intel® Celeron® M ou Intel® Pentium® M les plus récents dotés de la technologie mobile Intel® Centrino™ pour garantir une connectivité sans fil et des performances de batterie accrues.
- Facile à transporter et à utiliser : seulement 2,7 kg pour 30,3 mm d'épaisseur
- L'autonomie de la batterie principale – 4,5 heures – peut être doublée avec la batterie de voyage, disponible en option, permettant d'alimenter l'ordinateur toute la journée.
- L'association de matériaux composites renforcés et de plastique moulé crée un portable résistant aux rayures et aux coups.
- Fiabilité : le système de protection des données mobiles HP protège le disque dur contre les chocs et les vibrations pour réduire le risque de corruption des données, et la solution de récupération locale HP fournie par Altiris permet de restaurer rapidement les données.

## Garantie

Garantie standard d'un an, pièces et main d'oeuvre (mises à niveau disponibles séparément)

Modèles standard	référence	wc	lp
Ordinateur portable HP Compaq nx6110 Intel Celeron-M 360 256 Mo/40 Go XGA 15" DVD/CD-RW fixe Graphiques UMA Modem WXP Pro	PY497ET	9E	699 €
Ordinateur portable HP Compaq nx6110 Intel Celeron-M 360 256 Mo/40 Go XGA 15" DVD/CD-RW fixe Graphiques UMA Modem WXP Ed. Fam.	PY496EA	9E	819 €
Ordinateur portable HP Compaq nx6110 Intel Pentium-M 740 256 Mo/40 Go XGA 15" DVD/CD-RW fixe Système graphique UMA modem Windows XP Edition familiale	PY498EA	9E	959 €
Ordinateur portable HP Compaq nx6110 Intel Pentium-M 740 512 Mo/40 Go XGA 15" DVD/CD-RW fixe Système graphique UMA modem Windows XP Pro	PY499ET	9E	999 €
Ordinateur portable HP Compaq nx6110 Intel Pentium-M 740 512 Mo/60 Go XGA 15" DVD+/-RW double couche fixe Système graphique UMA modem Windows XP Edition familiale	PY500ET	9E	1 069 €
Ordinateur portable HP Compaq nx6110 Intel Pentium-M 740 512 Mo/60 Go XGA 15" DVD+/-RW double couche fixe Système graphique UMA modem Windows XP Pro	PY501ET	9E	1 099 €
Ordinateur portable HP Compaq nx6110 Intel Pentium-M 750 512 Mo/60 Go XGA 15" DVD+/-RW double couche fixe Système graphique UMA modem Windows XP Pro	PY502EA	9E	1 199 €

## Accessoires Principaux

Options de produits	référence	lp
Sacoche de transport premier prix	DL617A	39 €
Verrou de sécurité HP Kensington	PC766A	49 €
Sac à dos sport	DG102A	50 €
Sacoche de transport en nylon à ouverture par le haut	DC915A	58 €
Adaptateur secteur reconditionné HP, 90 W	DC895B	67 €
Module de 512 Mo de SDRAM DDR (333 MHz) pour plate-forme série nx91xx	PA525A	115 €

Ce document est une aide à la vente. Il est réservé aux clients professionnels d'HP France ainsi qu'aux distributeurs, grossistes et revendeurs agréés HP. Ces prix sont mentionnés à titre indicatif. Pour vous connecter à ConnectOnline appelez le 0825 080 348 ou écrivez à [connect.online@hp.com](mailto:connect.online@hp.com)

Batterie à 6 éléments pour plate-forme HP 61xx/62xx	PB994A	159 €
Disque dur USB 2.0 externe 40 Go	DQ549A	229 €
Module SDRAM-DDR de 1 Go (ECC 333MHz)	DC890B	270 €

## HP Care Pack recommandés

Description	référence	lp
Support matériel avec enlèvement et retour sur site, UC uniquement, 3 ans	U4395E U4395A	189 €
Support matériel avec enlèvement et retour sur site, 3 ans	U4396E U4396A	209 €
Support matériel avec enlèvement et retour sur site, 4 ans	U7880E U7880A	259 €

Pour des CarePacks additionnels, veuillez vous reporter à notre section CarePack.

# Ordinateur portable professionnel HP Compaq nx6125



PC portable fin et léger offrant des performances exceptionnelles et des fonctions de sécurité accrues

## Caractéristiques standard

- Doté de la toute dernière technologie mobile AMD Turion™ 64, du chipset PCI Express ATI RADEON XPRESS 200M et de la carte graphique intégrée PCI Express ATI Mobility RADEON X300 pour des performances exceptionnelles, similaires à celles d'un PC de bureau.
- Fonctions de sécurité novatrices : capteur biométrique pour identification par empreinte digitale, HP ProtectTools, lecteur de carte à puce en option, authentification de l'utilisateur au démarrage basée sur le BIOS et technologie HP Drive Lock. La solution HP Local Recovery fournie par Altiris permet de restaurer rapidement les données.
- Nouveau boîtier HP de conception industrielle de 2,72 kg présentant les caractéristiques suivantes : un écran 15 pouces, un clavier résistant aux liquides, boutons d'accès rapide HP et un pavé tactile encastré. Des tests et des certifications complets garantissent une qualité et une fiabilité optimales.
- L'autonomie de la batterie principale – jusqu'à 3,5 heures – peut être étendue grâce à la batterie de voyage exclusive HP permettant d'alimenter l'ordinateur toute la journée. (Batterie interne 52 Wh + batterie de voyage HP 58 Wh)
- Solution de bureau évolutive, bénéficiant d'un choix de stations d'accueil à enfichage instantané (en option) permettant une transformation rapide et aisée en ordinateur de bureau et offrant des ports supplémentaires, même avec la batterie de voyage HP en place.

## Garantie

Garantie standard d'un an, pièces et main-d'œuvre (mises à niveau disponibles)

Modèles standard	référence	wc	lp
Ordinateur portable HP Compaq nx6125 AMD Sempron 3100+ 256 Mo/40 Go 15" XGA DVD+/-RW Fixed FreeDOS	PY476ET	9E	809 €
<b>Nouveau!</b> Ordinateur portable HP Compaq nx6125 AMD Sempron 3100+ 512 Mo/60 Go XGA 15" DVD+/-RW Fixe Windows XP Pro	PY420ET	9E	849 €
Ordinateur portable HP Compaq nx6125 AMD Turion 64 512 Mo/60 Go XGA 15" DVD+/-RW fixe Windows XP Edition Familiale	PY419ET	9E	899 €
Ordinateur portable HP Compaq nx6125 AMD Turion 64 512 Mo/60 Go XGA 15" DVD+/-RW fixe Windows XP Pro	PY418ET	9E	979 €

## Accessoires Principaux

Options de produits	référence	lp
Sacoche de transport premier prix	DL617A	39 €
Verrou de sécurité HP Kensington	PC766A	49 €
Sac à dos sport	DG102A	50 €
Sacoche de transport en nylon à ouverture par le haut	DC915A	58 €
Module SDRAM-DDR de 256 Mo (ECC 333 MHz)	DC389B	60 €
Adaptateur secteur reconditionné HP, 90 W	DC895B	67 €
Support d'écran CRT HP	PA507A	79 €
Support ajustable pour portable HP	PA508A	99 €
Module de 512 Mo de SDRAM DDR (333 MHz) pour plate-forme série nx91xx	PA525A	115 €
Batterie à 6 éléments pour plate-forme HP 61xx/62xx	PB994A	159 €
Disque dur USB 2.0 externe 40 Go	DQ549A	229 €
Module SDRAM-DDR de 1 Go (ECC 333MHz)	DC890B	270 €

## HP Care Pack recommandés

Description	référence	lp
Support matériel avec enlèvement et retour sur site, UC uniquement, 3 ans	U4395E U4395A	189 €
Support matériel avec enlèvement et retour sur site, 3 ans	U4396E U4396A	209 €

Ce document est une aide à la vente. Il est réservé aux clients professionnels d'HP France ainsi qu'aux distributeurs, grossistes et revendeurs agréés HP. Ces prix sont mentionnés à titre indicatif. Pour vous connecter à ConnectOnline appelez le 0825 080 348 ou écrivez à [connect.online@hp.com](mailto:connect.online@hp.com)

Support matériel avec enlèvement et retour sur site, 4 ans	U7880E U7880A	259 €
--	------------------	-------

Pour des CarePacks additionnels, veuillez vous reporter à notre section CarePack.

# Ordinateur portable professionnel HP Compaq nx8220



Ordinateur portable à écran large fournissant un haut niveau de performances à prix abordable

## Caractéristiques standard

- Conçu pour voyager avec un poids d'à peine 2,8 kg pour seulement 28,0 mm d'épaisseur.
- Un écran large 15,4", les derniers processeurs Intel® Pentium® M, des performances graphiques optimisées avec la carte ATI Mobility Radeon X600 et la technologie mobile Intel® Centrino™ pour offrir connectivité sans fil et performances de batterie améliorées.
- L'autonomie de la batterie principale (jusqu'à 4,5 h.) peut être doublée avec la batterie de voyage, disponible en option, alimentant l'ordinateur pendant toute une journée.
- Un ensemble de stations d'accueil à connexion instantanée (en option) vous permet de vous connecter facilement et rapidement à tout l'environnement informatique de votre bureau ; en outre, un support écran (en option) améliore l'ergonomie de votre matériel et vous dispense d'acquérir un second écran.
- L'association de matériaux composites renforcés et de plastique moulé crée un portable résistant aux rayures et aux coups.

## Garantie

Garantie standard d'un an, pièces et main-d'oeuvre, enlèvement et retour sur site (extensions de garantie disponibles en option)

Modèles standard	référence	wc	lp
Ordinateur portable HP Compaq nx8220 Intel Celeron-M 360 512 Mo/60 Go WXGA WVA 15,4" DVD+/-RW Windows XP Edition familiale	EK087ET	9E	899 €
Ordinateur portable HP Compaq nx8220 Intel Pentium-M 740 512 Mo/40 Go WXGA WVA 15,4" DVD/CD-RW multibaie Graphiques modem WXP Pro	PY514ET	9E	1 179 €
Ordinateur portable HP Compaq nx8220 Intel Pentium-M 740 512 Mo/60 Go WXGA WVA 15,4" DVD+/-RW Multibay Système graphique modem Windows XP Pro	PY515EA	9E	1 499 €
Ordinateur portable HP Compaq nx8220 Intel Pentium-M 750 512 Mo/60 Go WSXGA WVA 15,4" DVD+/-RW Multibay Système graphique modem Windows XP Pro	PY516ET	9E	1 489 €
Ordinateur portable HP Compaq nx8220 Intel Pentium-M 760 1024 Mo/80 Go WSXGA WVA 15,4" DVD+/-RW Multibay Système graphique modem Windows XP Pro	PY517ET	9E	1 599 €
Ordinateur portable HP Compaq nx8220 Intel Pentium-M 770 1024 Mo/80 Go WSXGA WVA 15,4" DVD+/-RW Multibay Système graphique modem Windows XP Pro	PY518EA	9E	2 069 €

## Accessoires Principaux

Options de produits	référence	lp
Sacoche de transport premier prix	DL617A	39 €
Sac à dos sport	DG102A	50 €
HP Halfpipe – Station d'accueil Multibay II USB 9,5 mm, externe	PA509A	94 €
Module DVD-ROM HP 9,5 mm, MultiBay II	PA849A	169 €
Disque dur USB 2.0 externe 40 Go	DQ549A	229 €

## HP Care Pack recommandés

Description	référence	lp
Support matériel avec enlèvement et retour sur site, UC uniquement, 3 ans	U4395E U4395A	189 €



Support matériel avec enlèvement et retour sur site, 3 ans	U4396E U4396A	209 €
Support matériel avec enlèvement et retour sur site, UC uniquement, 4 ans	U7881E U7881A	239 €

Pour des CarePacks additionnels, veuillez vous reporter à notre section CarePack.

Options de produits	référence	lp	Ordinateur portable professionnel nc4200	Ordinateur portable professionnel nc6120	Ordinateur portable professionnel nc6220	Ordinateur portable professionnel nc8230	Station de travail mobile nw8240	Tablette tc1100	Tablette tc4200	Ordinateur portable professionnel nx6110	Ordinateur portable professionnel nx6125	Ordinateur portable professionnel nx8220
<b>Accessoires de disque HP</b>												
Lecteur numérique USB HP (avec carte SD 128 Mo incluse)	DL702A	89 €	•	•	•	•	•	•	•	•	•	
Lecteur numérique USB HP (cage) avec mémoire SD 256 Mo	DL702AA	103 €	•	•	•	•	•	•	•	•	•	
<b>Accessoires sans fil HP</b>												
Kit en option HP Intel®WLAN mini PCI 802.11b/g	PF952AA	89 €	•	•	•	•	•	•	•	•		
Adaptateur d'imprimante sans fil HP bt450 Bluetooth	Q6398A	29 €	•	•	•	•	•	•	•	•	•	•
<b>Adaptateurs HP</b>												
Adaptateur avion et auto HP (alimentation uniquement), 90 W	DV574A	99 €		•	•	•	•	•	•	•		
Adaptateur secteur reconditionné HP, 90 W	DC895B	67 €	•	•	•	•	•	•	•	•	•	
Adaptateur secteur 65 W	DC359A	67 €	•	•	•			•	•	•	•	
<b>Autres modules mémoire</b>												
Carte mémoire SD 1 Go	FA283A	119 €	•	•	•	•	•	•		•		
Carte mémoire SD de 128 Mo	FA135A	39 €	•	•	•	•	•	•		•		
<b>Autres périphériques d'entrée</b>												
Teather Pen tc4200	PL800A	45 €							•			
Stylo effaceur (TC1100)	DM685A	45 €						•				
<b>Batterie HP</b>												
Batterie à 6 éléments pour plate-forme HP 61xx/62xx	PB994A	159 €		•	•					•	•	
Batterie à 6 éléments HP 42xx	PB991A	159 €	•						•			
Batterie à 8 éléments HP 82xx	PB992A	159 €				•	•				•	
Chargeur de batteries HP à 2 baies	DT533A	159 €	•	•	•	•	•	•	•	•	•	
Batterie de voyage HP	PB993ET	129 €	•	•	•	•	•		•	•	•	
Batterie Li-Ion (standard)	DC907A	139 €						•				
<b>Câble d'alimentation HP</b>												
Cordon d'alimentation CA long (3 m)	DC851B	19 €	•	•	•	•	•	•	•	•	•	
<b>Clavier HP</b>												
Clavier USB/PS2 HP	DC852A	30 €						•				
<b>Gestion et acquisition des licences de logiciels</b>												
Inventory Solution	DR637A	29 €	•	•	•	•	•	•	•	•	•	
PC Transplant Solution	DR643A	25 €	•	•	•	•	•	•	•	•	•	
Deployment Solution	DR635A	47 €	•	•	•	•	•	•	•	•	•	
Migration Suite Perpetual	DR633A	63 €	•	•	•	•	•	•	•	•	•	
Asset Management Suite niveau 2 - licence multi-utilisateurs	DR621A	10 995 €	•	•	•	•	•	•	•	•	•	
Asset Management Suite niveau 1	DR617A	35 €	•	•	•	•	•	•	•	•	•	
Client Management Suite niveau 1 - 1 000 licences et plus	DR606A	85 €	•	•	•	•	•	•	•	•	•	
Client Management Suite niveau 1 - 1 à 999 licences	DR605A	92 €	•	•	•	•	•	•	•	•	•	
Recovery Solution	DR645A	40 €	•	•	•	•	•	•	•	•	•	
Local Recovery Pro	DN401A	6 €	•	•	•	•	•	•	•	•	•	
<b>Lecteur de disquette HP</b>												

Options de produits	référence	lp	Ordinateur portable professionnel nc4200	Ordinateur portable professionnel nc6120	Ordinateur portable professionnel nc6220	Ordinateur portable professionnel nc8230	Station de travail mobile nw8240	Tablette tc1100	Tablette tc4200	Ordinateur portable professionnel nx6110	Ordinateur portable professionnel nx6125	Ordinateur portable professionnel nx8220
Module de lecteur de disquette HP, Multibay I	DC362A	50 €						•				
Lecteur de disquette USB, externe	DC361B	75 €	•	•	•	•	•	•	•	•	•	•
<b>Lecteurs de supports HP</b>												
Station d'accueil Multibay I USB HP, externe, compatible lecteurs 12,7 mm	DC373B	94 €						•				
Module DVD+RW/CD-RW 8x HP, Multibay I (12,7 mm)	DG189B	299 €						•				
Module DVD-ROM/CD-RW HP, Multibay I (24x 24x 24x 8x) (12,7 mm)	DC364B	229 €						•				
HP Halfpipe – Station d'accueil Multibay II USB 9,5 mm, externe	PA509A	94 €	•	•	•	•	•		•	•	•	•
Module DVD-ROM HP 9,5 mm, MultiBay II	PA849A	169 €	•	•	•	•	•		•	•	•	•
Module DVD-ROM/CD-RW HP 9,5 mm, MultiBay II	PA850A	229 €	•	•	•	•	•		•	•	•	•
Module DVD+RW/CD-RW HP 9,5 mm, MultiBay II	PA851A	349 €	•	•	•	•	•		•	•	•	•
Disque dur HP 9,5 mm 60 Go (5 400 t/mn) – Remplacement primaire	PA852A	319 €	•	•	•	•	•		•	•	•	•
Disque dur HP 9,5 mm 80 Go (5 400 t/mn) Multibay II	PH357A	499 €	•	•	•	•	•		•	•	•	•
<b>Mémoire DRAM HP</b>												
Module de mémoire DDR II-SDRAM HP 1 Go (533 MHz)	PE832A	310 €	•		•	•	•		•			
Module de mémoire DDR II-SDRAM HP 512 Mo (533 MHz)	PE831A	130 €	•		•	•	•		•			
Module de mémoire DDR II-SDRAM HP 256 Mo (533 MHz)	PE830A	70 €	•		•	•	•		•			
Module SDRAM-DDR de 256 Mo (ECC 333 MHz)	DC389B	60 €						•			•	
Module SDRAM-DDR de 1 Go (ECC 333MHz)	DC890B	270 €		•				•		•	•	
Module SDRAM DDR de 256 Mo (333 Mhz) DDR	DC389ET	60 €		•				•		•	•	
Module SDRAM DDR de 512 Mo (333 Mhz) DDR	PA525ET	115 €		•				•		•	•	
Module de 512 Mo de SDRAM DDR (333 MHz) pour plate-forme série nx91xx	PA525A	115 €		•				•		•	•	
<b>Modules de disque dur HP</b>												
Disque dur 60 Go 5 400 t/mn HP, avec adaptateur Multibay I (12,7 mm)	DC894A	199 €						•				
Disque dur 80 Go 5 400 t/mn HP, avec adaptateur Multibay I (12,7 mm)	DC920A	249 €						•				
Disque dur USB 2.0 externe 40 Go	DQ549A	229 €	•	•	•	•	•	•	•	•	•	•
<b>Sacoche en cuir HP</b>												
Attaché-case HP	PA847A	94 €	•	•	•	•	•	•	•	•	•	
<b>Sacoche HP</b>												
Sacoche de transport en nylon à ouverture par le haut	DC915A	58 €	•	•	•	•	•	•	•	•	•	
Sac à dos sport	DG102A	50 €	•	•	•	•	•	•	•	•	•	•
Sacoche de transport premier prix	DL617A	39 €	•	•	•	•	•	•	•	•	•	•
Etui anti-choc (PC tablette uniquement)	DK503A	299 €						•				
Etui pour milieu hospitalier (PC tablette uniquement)	DK504A	139 €						•				
<b>Solutions carte PC</b>												
Lecteur de carte SmartCard économique avec carte et logiciel	DC350B	100 €	•	•	•	•	•	•	•	•	•	

Options de produits	référence	lp	Ordinateur portable professionnel nc4200	Ordinateur portable professionnel nc6120	Ordinateur portable professionnel nc6220	Ordinateur portable professionnel nc8230	Station de travail mobile nw8240	Tablette tc1100	Tablette tc4200	Ordinateur portable professionnel nx6110	Ordinateur portable professionnel nx6125	Ordinateur portable professionnel nx8220
Jeu de cartes Smart « en gros » – Pas de lecteur (commande minimum 10)	DR032A	20 €	•	•	•	•	•	•	•	•	•	
<b>Souris HP</b>												
mini-souris optique hp, USB	F2100A	24 €	•	•	•	•	•	•	•	•	•	•
Souris optique USB PS/2 2 boutons Compaq (coloris carbone)	DC369A	24 €	•	•	•	•	•	•	•	•	•	
<b>Systèmes d'accueil HP</b>												
Support d'écran CRT HP	PA507A	79 €	•	•	•	•	•		•		•	
Support ajustable pour portable HP	PA508A	99 €	•	•	•	•	•		•		•	
Station d'accueil HP de base avec adaptateur secteur	PA286ET	119 €	•	•	•	•	•		•		•	
Support d'écran pour répliqueur de port de base/avancé	DC377A	68 €	•	•	•	•	•	•	•	•	•	
Station d'accueil pour PC tablette	DC911A	379 €						•				
Hub USB 2.0 4 ports	DG954A	44 €	•	•	•	•	•	•	•	•	•	•
<b>Verrou HP</b>												
Verrou de sécurité HP Kensington	PC766A	49 €	•	•	•	•	•	•	•	•	•	
<b>Support matériel avec enlèvement et retour sur site</b>												
Support matériel avec enlèvement et retour sur site, UC uniquement, 4 ans	U7886E	179 €							•			
Support matériel avec enlèvement et retour sur site, UC uniquement, 4 ans	U7886A	179 €							•			
Support matériel avec enlèvement et retour sur site, UC uniquement, 4 ans	U7881E	239 €										•
Support matériel avec enlèvement et retour sur site, UC uniquement, 4 ans	U7881A	239 €										•
Support matériel avec enlèvement et retour sur site, 4 ans	U7880E	259 €		•						•	•	•
Support matériel avec enlèvement et retour sur site, 4 ans	U7880A	259 €		•						•	•	•
Support matériel avec enlèvement et retour sur site, 4 ans	U7867E	119 €	•		•	•	•					
Support matériel avec enlèvement et retour sur site, 4 ans	U7867A	119 €	•		•	•	•					
Support matériel avec enlèvement et retour sur site, UC uniquement, 3 ans	U4395E	189 €		•						•	•	•
Support matériel avec enlèvement et retour sur site, UC uniquement, 3 ans	U4395A	189 €		•						•	•	•
Support matériel avec enlèvement et retour sur site, 3 ans	U4396E	209 €		•						•	•	•
Support matériel avec enlèvement et retour sur site, 3 ans	U4396A	209 €		•						•	•	•
Support matériel avec enlèvement et retour sur site, 3 ans	U4413E	199 €						•				
<b>Support matériel avec intervention sur site le jour ouvré suivant</b>												
Support matériel avec intervention sur site le jour ouvré suivant, 4 ans	U7874E	369 €		•						•	•	•

Options de produits	référence	lp	Ordinateur portable professionnel nc4200	Ordinateur portable professionnel nc6120	Ordinateur portable professionnel nc6220	Ordinateur portable professionnel nc8230	Station de travail mobile nw8240	tablette tc1100	Tablette tc4200	Ordinateur portable professionnel nx6110	Ordinateur portable professionnel nx6125	Ordinateur portable professionnel nx8220
Support matériel avec intervention sur site le jour ouvré suivant, 4 ans	U7874A	369 €		•						•	•	•
Support matériel avec intervention sur site le jour ouvré suivant, 4 ans	U7859E	199 €	•		•	•	•					
Support matériel avec intervention sur site le jour ouvré suivant, 4 ans	U7859A	199 €	•		•	•	•					
Support matériel avec intervention sur site le jour ouvré suivant, UC uniquement, 4 ans	U7885E	299 €							•			
Support matériel avec intervention sur site le jour ouvré suivant, UC uniquement, 4 ans	U7885A	299 €							•			
Support matériel avec intervention sur site le jour ouvré suivant, 3 ans	U4842E	299 €						•				
Support matériel avec intervention sur site le jour ouvré suivant, 3 ans	U4842A	299 €						•				
Support matériel avec intervention sur site le jour ouvré suivant, 3 ans	U4415E	119 €	•		•	•	•					
Support matériel avec intervention sur site le jour ouvré suivant, 3 ans	U4415A	119 €	•		•	•	•					
Support matériel avec intervention sur site le jour ouvré suivant, 3 ans	U4405E	189 €							•			
Support matériel avec intervention sur site le jour ouvré suivant, 3 ans	U4405A	189 €							•			
Support matériel avec intervention sur site le jour ouvré suivant, 3 ans	U4386E	289 €		•						•	•	•
Support matériel avec intervention sur site le jour ouvré suivant, 3 ans	U4386A	289 €		•						•	•	•
Assistance matérielle avec intervention sur site le jour ouvré suivant, UC uniquement, 5 ans	U7888E	329 €							•			
Support matériel avec intervention sur site le jour ouvré suivant dans le monde entier												
Support matériel avec intervention sur site ou déplacement le jour ouvré suivant, 4 ans	U7862E	239 €	•		•	•	•					
Support matériel avec intervention sur site ou déplacement le jour ouvré suivant, 4 ans	U7862A	239 €	•		•	•	•					
Support matériel avec intervention sur site ou déplacement le jour ouvré suivant, 3 ans	U4419E	159 €	•		•	•	•					
Support matériel avec intervention sur site ou déplacement le jour ouvré suivant, 3 ans	U4419A	159 €	•		•	•	•					
Assistance matérielle avec intervention sur site le jour ouvré suivant, UC uniquement, 3 ans	U4418E	149 €	•		•	•	•					
Assistance matérielle avec intervention sur site le jour ouvré suivant, UC uniquement, 5 ans	U7864E	299 €	•		•	•	•					
Assistance matérielle avec intervention sur site le jour ouvré suivant, UC uniquement, 4 ans	U7863E	209 €	•		•	•	•		•			
Global Next Business Day Onsite, HW Support, CPU only, 4 year (Regions w/1y wty)	UC910E	369 €		•								
Global Next Business Day Onsite, HW Support, CPU only, 3 year (Regions w/1y wty)	UC909E	289 €		•								
Global Next Business Day Onsite, HW Support, CPU only, 5 year (Regions w/1y wty)	UC911E	439 €		•								

Options de produits	référence	lp	Ordinateur portable professionnel nc4200	Ordinateur portable professionnel nc6120	Ordinateur portable professionnel nc6220	Ordinateur portable professionnel nc8230	Station de travail mobile nw8240	tablette tc1100	Tablette tc4200	Ordinateur portable professionnel nx6110	Ordinateur portable professionnel nx6125	Ordinateur portable professionnel nx8220
Global Next Business Day Onsite, HW Support, CPU only, 3 year (Regions w/1y wty)	UC909A	289 €		•						•	•	
Support matériel avec protection contre les dommages accidentels, enlèvement et retour sur site												
Support matériel avec protection contre les dommages accidentels, enlèvement et retour sur site, UC uniquement, 3 ans	U4428E	99 €	•		•	•	•					
Support matériel avec protection contre les dommages accidentels, enlèvement et retour sur site, UC uniquement, 3 ans	U4428A	99 €	•		•	•	•					
Support matériel avec protection contre les dommages accidentels, enlèvement et retour sur site, UC uniquement, 3 ans	U4400E	259 €		•						•	•	•
Support matériel avec protection contre les dommages accidentels, enlèvement et retour sur site, UC uniquement, 3 ans	U4400A	259 €								•	•	•
Support matériel post-garantie												
Service post-garantie de support matériel avec intervention sur site le jour ouvré suivant, 1 an	U4417PE	140 €	•		•	•	•					
Service post-garantie de support matériel avec intervention sur site le jour ouvré suivant, 1 an	U4417PA	140 €	•		•	•	•					
Service post-garantie de support matériel avec intervention sur site le jour ouvré suivant, 1 an	U4412PE	200 €							•			
Service post-garantie de support matériel avec intervention sur site le jour ouvré suivant, 1 an	U4412PA	200 €							•			
Service post-garantie de support matériel avec intervention sur site le jour ouvré suivant, 1 an	U4388PE	125 €										•
Service post-garantie de support matériel avec intervention sur site le jour ouvré suivant, 1 an	U4388PA	125 €		•						•	•	•
Service post-garantie de support matériel avec enlèvement et retour sur site, 1 an	U4427PE	129 €	•		•	•	•					
Service post-garantie de support matériel avec enlèvement et retour sur site, 1 an	U4427PA	129 €	•		•	•	•					
Service post-garantie de support matériel avec enlèvement et retour sur site, 1 an	U4408PE	189 €							•			
Service post-garantie de support matériel avec enlèvement et retour sur site, 1 an	U4408PA	189 €							•			
Service post-garantie de support matériel avec enlèvement et retour sur site, 1 an	U4398PE	105 €		•						•	•	•
Service post-garantie de support matériel avec enlèvement et retour sur site, 1 an	U4398PA	105 €		•						•	•	•
Service post-garantie de support matériel avec intervention sur site ou déplacement le jour ouvré suivant, 1 an	U4421PE	160 €	•		•	•	•					

## Ordinateur portable Compaq Presario série M2200 (AMD Turion™ 64)



Excellent ordinateur portable 15 pouces qui favorise la productivité et la mobilité

### Caractéristiques standard

- Utilisez mieux votre ordinateur portable !
- Prêt à vous suivre partout
- L'essentiel – et le reste !

Modèles standard	référence	wc	lp
PC portable Compaq Presario M2245EA	EF156EA	4A	850 €

## Ordinateur portable Compaq Presario série R4100 (AMD Sempron™)



Ordinateur portable à écran large 15,4 pouces au design de pointe, conçu pour l'efficacité

### Caractéristiques standard

- Performances de pointe, innovation et mobilité
- Efficacité et simplicité pour les plannings chargés
- Créez des images de qualité sur vos CD et DVD avec la technologie LightScribe. Gravez, retournez, gravez, tout simplement
- Bien connecté pour un accès rapide et facile

Modèles standard	référence	wc	lp
PC portable Compaq Presario R4114EA	EE988EA	4A	755 €

## Ordinateur portable Compaq Presario série R4200 (AMD Sempron™)



Ordinateur portable à écran large 15,4 pouces au design de pointe, conçu pour l'efficacité

### Caractéristiques standard

- Performances de pointe, innovation et mobilité
- Efficacité et simplicité pour les plannings chargés
- Gravez sur vos disques des illustrations de qualité sérigraphie via LightScribe (certains modèles) : gravez, retournez, gravez, tout simplement
- Bien connecté pour un accès réseau sans fil rapide et facile

Modèles standard	référence	wc	lp
<b>Nouveau!</b> PC portable Compaq Presario R4206EA	EK867EA	4A	755 €

## Ordinateur portable Compaq Presario série V4100 (Intel® Centrino™)



Un ordinateur portable à écran large 15,4 pouces qui redéfinit l'informatique mobile

### Caractéristiques standard

- Affichez plus de données
- Plus de résultats
- Créez des images de qualité sur vos CD et DVD avec la technologie LightScribe. Gravez, retournez, gravez, tout simplement
- Léger

Modèles standard	référence	wc	lp
PC portable Compaq Presario V4133EA	EF197EA	4A	940 €

## Ordinateur portable HP Pavilion série dv4200 (Intel® Centrino™)



Le divertissement numérique rejoint les performances mobiles dans un ordinateur portable avec écran large de 15,4 pouces

### Caractéristiques standard

- Mobilité hautes performances pour vous connecter aux quatre coins du monde
- L'expérience numérique par excellence pour la musique, les films et les photos
- Manipulez tous les types de supports

Modèles standard	référence	wc	lp
<b>Nouveau!</b> PC portable HP Pavilion dv4269EA	EN421EA	4A	1 125 €
<b>Nouveau!</b> PC portable HP Pavilion dv4275EA	EK994EA	4A	1 200 €



## Ordinateur portable HP Pavilion série zd8200 (Intel® Pentium® 4)



Ordinateur portable à écran 17 pouces aux performances sans compromis

### Caractéristiques standard

- Performances, rapidité et réponses de PC de bureau dans une conception mobile évoluée
- Photos, vidéos et musique plus vivantes que jamais grâce à votre studio de divertissement et d'imagerie numériques
- Créez des images de qualité sur vos CD et DVD avec la technologie LightScribe. Gravez, retournez, gravez, tout simplement.
- Des jeux si clairs et si réalistes que vous vous y croirez
- De nouvelles connexions ! Elargissez vos horizons en vous libérant des câbles
- Lecteur de supports numériques (6 en 1) (xD, SD, Smart Media, Memory Stick, Memory Stick Pro, MultiMedia card)

Modèles standard	référence	wc	lp
PC portable HP Pavilion zd8219EA	EF051EA	4A	1 373 €
PC portable HP Pavilion zd8223EA	EH693EA	4A	1 373 €
PC portable HP Pavilion zd8238EA	EF052EA	4A	1 590 €

## Ordinateur portable HP Pavilion série zd8300 (Intel® Pentium® 4)



L'informatique mobile redéfinie – des performances d'ordinateur de bureau dans un ordinateur portable

### Caractéristiques standard

- Performances, rapidité et réponses de PC de bureau dans une conception mobile évoluée
- Profitez au maximum de vos photos, films et morceaux musicaux grâce à un studio de divertissement et d'imagerie numérique intégral
- Avec les jeux, vivez une expérience grisante comme si vous y étiez
- Libérez-vous des câbles
- Gravez sur vos disques des illustrations de qualité sérigraphie via LightScribe (certains modèles) : gravez, retournez, gravez, tout simplement
- Lecteur de supports numériques (6 en 1) (xD, SD, Smart Media, Memory Stick, Memory Stick Pro, MultiMedia card)

Modèles standard	référence	wc	lp
<b>Nouveau!</b> PC portable HP Pavilion zd8323EA	EL030EA	4A	1 270 €
<b>Nouveau!</b> PC portable HP Pavilion zd8369EA	EL017EA	4A	1 510 €

## Ordinateur portable HP Pavilion série ze2200 (AMD Turion™ 64)



Ordinateur portable à écran 15 pouces, grand public, abordable, convivial et mobile

### Caractéristiques standard

- Connectez-vous partout et à tout moment
- Toutes les performances dont vous avez besoin
- Amusez-vous mieux !

Modèles standard	référence	wc	lp
PC portable HP Pavilion ze2242EA	EF145EA	4A	868 €

## Ordinateur portable HP Pavilion série ze2300 (AMD Turion™ 64)



Un ordinateur portable 15 pouces idéal pour la mobilité, les performances et les divertissements à un prix attractif

### Caractéristiques standard

- Connectez-vous partout et à tout moment
- Toutes les performances dont vous avez besoin
- Savourez vos films et morceaux musicaux préférés

Modèles standard	référence	wc	lp
<b>Nouveau!</b> PC portable HP Pavilion ze2348EA	EK794EA	4A	850 €
<b>Nouveau!</b> PC portable HP Pavilion ze2357EA	EK799EA	4A	940 €

## Ordinateur portable HP Pavilion série zv6100 (AMD Sempron™)



Ordinateur portable à écran large 15,4" polyvalent, conçu pour offrir puissance, créativité et liberté

### Caractéristiques standard

- La puissance pour créer et explorer de nouveaux horizons
- Divertissement numérique à emporter
- Créez des images de qualité sur vos CD et DVD avec la technologie LightScribe. Gravez, retournez, gravez, tout simplement
- Connectez-vous avec votre monde

Modèles standard	référence	wc	lp
PC portable HP Pavilion zv6115EA	EE981EA	4A	802 €

## Ordinateur portable HP Pavilion série zv6100 (AMD Athlon™ 64)



Ordinateur portable à écran large 15,4" polyvalent, conçu pour offrir puissance, créativité et liberté

### Caractéristiques standard

- La puissance pour créer et explorer de nouveaux horizons
- Divertissement numérique à emporter
- Créez des images de qualité sur vos CD et DVD avec la technologie LightScribe. Gravez, retournez, gravez, tout simplement
- Connectez-vous avec votre monde

Modèles standard	référence	wc	lp
Ordinateur portable HP Pavilion zv6149EA	EE984EA	4A	940 €
PC portable HP Pavilion zv6181EA	EE991EA	4A	1 125 €

## Ordinateur portable HP Pavilion série zv6200 (AMD Sempron™)



Ordinateur portable à écran large 15,4 pouces complet, pour une informatique mobile et puissante

### Caractéristiques standard

- Informatique mobile hautes performances
- Divertissement numérique à emporter
- Gravez sur vos disques des illustrations de qualité sérigraphie via LightScribe (certains modèles) : gravez, retournez, gravez, tout simplement
- La liberté sans fil

Modèles standard	référence	wc	lp
<b>Nouveau!</b> PC portable HP Pavilion zv6216EA	EK848EA	4A	802 €
<b>Nouveau!</b> PC portable HP Pavilion zv6217EA	EK849EA	4A	868 €

## Ordinateur portable HP Pavilion série zv6200 (AMD Athlon™ 64)



Ordinateur portable à écran large 15,4 pouces complet, pour une informatique mobile et puissante

### Caractéristiques standard

- Informatique mobile hautes performances
- Divertissement numérique à emporter
- Gravez sur vos disques des illustrations de qualité sérigraphie via LightScribe (certains modèles) : gravez, retournez, gravez, tout simplement
- La liberté sans fil

Modèles standard	référence	wc	lp
<b>Nouveau!</b> PC portable HP Pavilion zv6244EA	EK842EA	4A	940 €
<b>Nouveau!</b> PC portable HP Pavilion zv6279EA	EK843EA	4A	1 125 €

## Ordinateur portable HP Pavilion série dv1300 (Intel® Centrino™)



Ordinateur portable à écran large haute définition 14 pouces qui annonce la convergence du home cinéma et de l'informatique mobile

### Caractéristiques standard

- Regardez des films et écoutez de la musique de la façon la plus simple qui soit avec HP QuickPlay - pas d'initialisation nécessaire.
- Un parfait équilibre entre style et performances
- Créez des images de qualité sur vos CD et DVD avec la technologie LightScribe. Gravez, retournez, gravez, tout simplement
- Le confort d'un écran large
- Le top des loisirs numériques

Modèles standard	référence	wc	lp
PC portable HP Pavilion dv1352EA	EF031EA	4A	1 125 €
PC portable HP Pavilion dv1355EA	EF023EA	4A	1 200 €

## Ordinateur portable HP Pavilion série dv1400 (Intel® Centrino™)



Ordinateur portable à écran large haute définition 14 pouces qui combine home cinéma et informatique mobile

### Caractéristiques standard

- Avec HP QuickPlay, regardez des films et écoutez de la musique - pas d'initialisation nécessaire, un vrai jeu d'enfant !
- Un parfait équilibre entre style et performances
- Gravez sur vos disques des illustrations de qualité sérigraphie via LightScribe (certains modèles) : gravez, retournez, gravez, tout simplement
- Le top des loisirs numériques
- Mobilité optimale

Modèles standard	référence	wc	lp
<b>Nouveau!</b> PC portable HP Pavilion dv1449EA	EK896EA	4A	1 125 €

## Ordinateur portable HP Pavilion série dv4100 (Intel® Centrino™)



Un cocktail de divertissement numérique et de performances mobiles dans un ordinateur portable à écran large 15,4 pouces

### Caractéristiques standard

- Puissance, mobilité, liberté
- Une expérience numérique fructueuse
- Créez des images de qualité sur vos CD et DVD avec la technologie LightScribe. Gravez, retournez, gravez, tout simplement
- Connectez-vous avec votre monde

Modèles standard	référence	wc	lp
PC portable HP Pavilion dv4149EA	EH181EA	4A	1 125 €
PC portable HP Pavilion dv4155EA	EH186EA	4A	1 200 €

# Ordinateur portable HP Pavilion série dv4100 (Mobile Intel® Celeron® M)



Un cocktail de divertissement numérique et de performances mobiles dans un ordinateur portable à écran large 15,4 pouces

## Caractéristiques standard

- Puissance, mobilité, liberté
- Une expérience numérique fructueuse
- Créez des images de qualité sur vos CD et DVD avec la technologie LightScribe. Gravez, retournez, gravez, tout simplement
- Connectez-vous avec votre monde

Modèles standard	référence	wc	lp
PC portable HP Pavilion dv4125EA	EH185EA	4A	850 €

Options de produits	référence	lp	Ordinateur portable série M2200 (AMD Tu..	Ordinateur portable série R4100 (AMD Se..	Ordinateur portable série V4100 (Intel@..	Ordinateur portable série zd8200 (Intel..	Ordinateur portable série ze2200 (AMD T..	Ordinateur portable série zv6100 (AMD S..	Ordinateur portable série zv6100 (AMD A..	Ordinateur portable série dv1300 (Intel..	Ordinateur portable série dv4100 (Intel..	Ordinateur portable série dv4100 (Mobil..
Accessoires sans fil HP												
Adaptateur d'imprimante sans fil HP bt450 Bluetooth	Q6398A	29 €	•	•	•	•	•	•	•	•	•	•

## Solutions d'imprimante à jet d'encre





# Imprimante/télécopieur/scanner/copieur tout-en-un HP Officejet série 4200



Impression de qualité photo professionnelle plus télécopie, copie et numérisation haute productivité.

## Caractéristiques standard

- Impression et copie atteignant 17 ppm en noir et 12 ppm en couleurs. Quatre outils de bureau essentiels à portée de main – tous conçus pour fonctionner en synergie. Télécopie rapide en noir et blanc ou en couleurs grâce à des outils avancés. Copie autonome sans PC.
- Impression couleur jusqu'à 4 800 ppp optimisés\* ou impression couleur 6 encres en option.\*\* Numérisation en 600 x 1 200 ppp, 36 bits couleur. Faites-en plus avec le logiciel photo et imagerie HP Image Zone et HP Instant Share. Imprimez et copiez des photos 10 x 15 cm sans marge\*\*\*
- Imprimez, télécopiez, numérisez et copiez depuis un seul appareil facile à utiliser. Utilisez au mieux votre espace de bureau. Sa conception unique vous permet de ranger les bacs à papier pivotants tout en continuant à recevoir des télécopies et à imprimer des documents. Copie autonome sans PC.

## Garantie

Garantie d'un an sur matériel avec l'appui des services et de l'assistance du service clientèle HP

Modèles standard	référence	wc	lp
Imprimante/télécopieur/scanner/copieur tout-en-un HP Officejet 4215	Q5601A	2R	108 €

## Accessoires

Options de produits	référence	lp
Câble USB HP, 2 m	C6518A	6 €

## Cartouches Compatibles

Options de produits	référence	lp
cartouche d'impression noire HP n° 56 (19 ml)	C6656AE	22 €
cartouche d'impression photo HP n° 58 (17 ml)	C6658AE	26 €
cartouche d'impression 3-couleurs HP n° 57 (17 ml)	C6657AE	35 €
Ensemble, les encres brevetées HP et l'imprimante produisent des textes en noir toujours nets, précis et résistant à la lumière.	C9502AE	38 €
Pack de 2 cartouches d'impression 3-couleurs HP 57	C9503AE	63 €

## HP Care Pack recommandés

Description	référence	lp
Support matériel avec échange le jour suivant, 1 an (grand public)	U6411E	33 €
Support matériel avec enlèvement et retour sur site, 3 ans (consommateur)	U8135E U8135A	69 €
Support matériel avec échange le jour suivant, 3 ans (consommateur)	U4790E U4790A	99 €

Pour des CarePacks additionnels, veuillez vous reporter à notre section CarePack.

# Tout-en-un HP Officejet série 5600



Compact, abordable, fiable – le tout-en-un idéal pour votre entreprise.

## Caractéristiques standard

- Efficacité : outil compact et faible encombrement. Copiez, numérisez ou télécopiez en utilisant le chargeur automatique de documents de 25 feuilles. Imprimez des documents en qualité laser, des graphiques aux couleurs précises et des photos fidèles à la réalité. Bénéficiez de la numérisation à plat et du rejet des télécopies indésirables.
- Imprimez et copiez jusqu'à 20 ppm en noir et 13 ppm en couleurs. Envoyez des télécopies et faites des copies couleur sans allumer votre ordinateur, en utilisant les touches de fonction intuitives et l'écran alphanumérique de 2 lignes. Economisez de l'encre et de l'argent grâce à l'efficacité des cartouches d'impression HP.
- Imprimez jusqu'à 4 800 ppp optimisés\* ou en couleurs 6 encres en option\*\*. Imprimez des photos 10 x 15 cm sans marge\*\*\*; des photos A4 avec marge. Numérisez jusqu'à 1 200 x 2 400 ppp, 48 bits couleur. Télécopiez en n/b ou en couleurs à 33,6 Kbps – avec rejet des télécopies indésirables\*\*\*\*.

Modèles standard	référence	wc	lp
Imprimante/télécopieur/scanner/copieur tout-en-un HP Officejet 5610	Q7311A	2R	149 €
Imprimante, télécopieur, scanner, copieur tout-en-un HP Officejet 5615	Q7316A	2R	157 €

## Accessoires

Options de produits	référence	lp
Câble USB HP, 2 m	C6518A	6 €
Câble USB HP, A vers B, 3 m	C6520A	8 €

## Cartouches Compatibles

Options de produits	référence	lp
cartouche d'impression noire HP n° 56 (19 ml)	C6656AE	22 €
Ensemble, les encres brevetées HP et l'imprimante produisent des textes en noir toujours nets, précis et résistant à la lumière.	C9502AE	38 €

## HP Care Pack recommandés

Description	référence	lp
Support matériel avec échange le jour suivant, 1 an (grand public)	U6411E	33 €
Support matériel avec enlèvement et retour sur site, 3 ans (consommateur)	U8135E U8135A	69 €
Support matériel avec échange le jour suivant, 3 ans (consommateur)	U4790E U4790A	99 €

Pour des CarePacks additionnels, veuillez vous reporter à notre section CarePack.

# Tout-en-un HP Officejet série 6210



Impression, télécopie, numérisation et copie de qualité professionnelle avec chargeur automatique de documents.

## Caractéristiques standard

- Copiez, numérisez ou télécopiez à l'aide du chargeur automatique de documents de 20 feuilles. Imprimez et copiez jusqu'à 23 ppm en noir et 18 ppm en couleur. Numérisez jusqu'à 1 200 x 2 400 ppp, 48 bits couleur, télécopiez à 33,6 Kbit/s. L'afficheur de document HP vous permet d'annoter les documents numérisés.
- Imprimez avec les encres HP Vivera jusqu'à 4 800 ppp optimisés\* ou choisissez la couleur 6 encres\*\* en option pour des photos presque sans aucun grain et qui résisteront à la lumière pendant des générations\*\*\*. Imprimez des photos sans marge de toutes dimensions jusqu'au format grand panorama (215 x 610 mm).
- Réalisez des copies couleur d'une grande précision sans votre PC. Partagez l'impression et la numérisation sur cinq ordinateurs maximum\*\*\*\*. L'affichage de l'état d'encre vous alerte avant l'épuisement des cartouches d'encre. Le détecteur automatique du type de papier optimise les paramètres à chaque impression.

## Garantie

Garantie d'un an sur matériel avec l'appui des services et de l'assistance du service clientèle HP

Modèles standard	référence	wc	lp
Tout-en-un HP Officejet 6210	Q5801B	2R	166 €

## Accessoires

Options de produits	référence	lp
Câble USB HP, 2 m	C6518A	6 €
Câble USB HP, A vers B, 3 m	C6520A	8 €

## Cartouches Compatibles

Options de produits	référence	lp
Cartouche d'impression noire HP n° 338 (11 ml)	C8765EE	19 €
Cartouche d'impression photo HP n° 348 (13 ml)	C9369EE	23 €
Cartouche d'impression 3-couleurs HP n° 343 (7 ml)	C8766EE	24 €
Cartouche d'impression 3-couleurs HP n° 344 (14 ml)	C9363EE	34 €
Pack de 2 cartouches d'impression 3-couleurs HP 344	C9505EE	60 €

## HP Care Pack recommandés

Description	référence	lp
Support matériel avec échange le jour suivant, 1 an (grand public)	U6411E	33 €
Support matériel avec enlèvement et retour sur site, 3 ans (consommateur)	U8135E U8135A	69 €
Support matériel avec échange le jour suivant, 3 ans (consommateur)	U4790E U4790A	99 €

Pour des CarePacks additionnels, veuillez vous reporter à notre section CarePack.

# Tout-en-un HP Officejet série 7210



Impression, télécopie, numérisation et copie hautes performances à partir d'un appareil tout-en-un prêt pour le réseau.

## Caractéristiques standard

- Connectivité Ethernet 802.3 intégrée pour une mise en réseau fiable. Partagez des outils d'impression, de numérisation et de télécopie et accédez facilement à des photos stockées sur des cartes mémoire.
- Imprimez/copiez jusqu'à 30 ppm en noir, 20 ppm en couleur. Gagnez du temps grâce au chargeur automatique de documents de 50 feuilles et à l'accessoire d'impression, télécopie, numérisation et copie recto verso automatiques en option. Réalisez des réductions, des agrandissements et de multiples copies couleur sans PC.
- Imprimez avec des encres HP Vivera jusqu'à 4 800 ppp optimisés\*\* ou en couleur 6 encres en option\*\*\*. Imprimez de superbes photos noir et blanc avec la cartouche d'impression grise photo HP n° 100 en option. Imprimez à partir de cartes mémoire\*\*\*\*, d'appareils photo PictBridge ou avec la planche contact photo HP.

## Garantie

Garantie d'un an limitée au matériel avec l'appui des services et de l'assistance du service clientèle HP (les garanties peuvent varier dans les pays européens où les règles juridiques exigent une période de garantie plus longue).

Modèles standard	référence	wc	lp
Imprimante/télécopieur/scanner/copieur tout-en-un HP Officejet 7210	Q5560B	2R	277 €

## Accessoires

Options de produits	référence	lp
Câble USB HP, 2 m	C6518A	6 €
Câble USB HP, A vers B, 3 m	C6520A	8 €
Module d'impression recto verso HP avec petit bac à papier	Q3032A	66 €

## Cartouches Compatibles

Options de produits	référence	lp
Cartouche d'impression noire HP n° 338 (11 ml)	C8765EE	19 €
Cartouche d'impression photo HP n° 348 (13 ml)	C9369EE	23 €
Cartouche d'impression 3-couleurs HP n° 343 (7 ml)	C8766EE	24 €
Cartouche d'impression grise photo HP n° 100 (15 ml)	C9368AE	26 €
Cartouche d'impression noire HP n° 339 (21 ml)	C8767EE	29 €
Cartouche d'impression 3-couleurs HP n° 344 (14 ml)	C9363EE	34 €
Pack 2 cartouches d'impression noire HP 339	C9504EE	53 €
Pack de 2 cartouches d'impression 3-couleurs HP 344	C9505EE	60 €

# Tout-en-un HP Officejet série 7310



Capacité réseau avec écran couleur à cristaux liquides 6,4 cm et impression, télécopie, numérisation et copie recto verso automatiques.

## Caractéristiques standard

- Connectivité Ethernet 802.3 intégrée pour une utilisation en réseau fiable. Impression à distance par le biais d'Internet avec HP Instant Share et portable. Partage de photos entre périphériques sans PC\*. Outils d'impression, de numérisation et de télécopie partagés et accès facile aux photos avec les cartes mémoire\*\*.
- Impression et copie jusqu'à 30 ppm en noir et 20 ppm en couleurs. Impression, télécopie, numérisation et copie recto verso, plus chargeur automatique de documents de 50 feuilles. Numérisation en 2 400 x 4 800 ppp\*\*\*, 48 bits couleur. Copie couleur autonome – sans utiliser le PC.
- Imprimez jusqu'à 4 800 ppp optimisés\*\*\*\* ou choisissez la couleur 6 encres en option\*\*\*\*\*. Produisez de superbes photos noir et blanc avec la cartouche d'impression grise photo HP n° 100 en option. Retouchez et imprimez des photos à partir des cartes mémoire\*\* via le panneau de commande et l'écran LCD couleur 6,4 cm.

## Garantie

Garantie d'un an limitée au matériel avec l'appui des services et de l'assistance HP

Modèles standard	référence	wc	lp
Imprimante/télécopieur/scanner/copieur tout-en-un HP Officejet 7310	Q5562B	2R	357 €

## Accessoires

Options de produits	référence	lp
Câble USB HP, 2 m	C6518A	6 €
Câble USB HP, A vers B, 3 m	C6520A	8 €
Bac à papier 250 feuilles HP	Q6211A	65 €
Module d'impression recto verso HP avec petit bac à papier	Q3032A	66 €

## Cartouches Compatibles

Options de produits	référence	lp
Cartouche d'impression noire HP n° 338 (11 ml)	C8765EE	19 €
Cartouche d'impression photo HP n° 348 (13 ml)	C9369EE	23 €
Cartouche d'impression 3-couleurs HP n° 343 (7 ml)	C8766EE	24 €
Cartouche d'impression grise photo HP n° 100 (15 ml)	C9368AE	26 €
Cartouche d'impression noire HP n° 339 (21 ml)	C8767EE	29 €
Cartouche d'impression 3-couleurs HP n° 344 (14 ml)	C9363EE	34 €
Pack 2 cartouches d'impression noire HP 339	C9504EE	53 €
Pack de 2 cartouches d'impression 3-couleurs HP 344	C9505EE	60 €

## HP Care Pack recommandés

Description	référence	lp
Support matériel avec échange le jour suivant, 1 an (grand public)	U6411E	33 €
Support matériel avec enlèvement et retour sur site, 3 ans (consommateur)	U8135E U8135A	69 €
Support matériel avec échange le jour suivant, 3 ans (consommateur)	U4790E U4790A	99 €

Pour des CarePacks additionnels, veuillez vous reporter à notre section CarePack.

# Tout-en-un HP Officejet série 7410



Réseau sans fil\* intégré, avec des vitesses révolutionnaires, un recto verso automatique avancé et un tri des copies.

## Caractéristiques standard

- Ethernet 802.3 intégré et 802.11g/b embarqué pour une connectivité sans fil\* sécurisée. Impression, numérisation et outils de télécopie partagés et accès facile aux photos avec les cartes mémoire\*\*. Imprimez à distance avec HP Instant Share ; partagez des photos entre les appareils\*\*\*.
- Economisez du temps et du papier avec l'impression, la télécopie, la numérisation et la copie recto verso automatiques ; le tri des copies. Capacité d'entrée de 400 feuilles et chargeur automatique de documents de 50 pages . Imprimez et copiez jusqu'à 30 ppm de texte noir de qualité laser, jusqu'à 20 ppm en couleur.
- Imprimez jusqu'à 4 800 ppp optimisés\*\*\*\*\* ou choisissez la couleur 6 encres\*\*\*\*\* en option. Produisez de superbes photos n/b avec l'achat de la cartouche d'impression grise photo n° 100 en option. Retouchez et imprimez des photos à partir de cartes mémoire\*\* grâce au panneau de commande et à l'écran couleur de 6,4 cm.

## Garantie

Garantie d'un an limitée au matériel avec l'appui des services et de l'assistance HP

Modèles standard	référence	wc	lp
Imprimante/télécopieur/scanner/copieur tout-en-un HP Officejet 7410	Q5569B	2R	436 €

## Accessoires

Options de produits	référence	lp
Câble USB HP, 2 m	C6518A	6 €
Câble USB HP, A vers B, 3 m	C6520A	8 €
Module d'impression recto verso HP avec petit bac à papier	Q3032A	66 €

## Cartouches Compatibles

Options de produits	référence	lp
Cartouche d'impression noire HP n° 338 (11 ml)	C8765EE	19 €
Cartouche d'impression photo HP n° 348 (13 ml)	C9369EE	23 €
Cartouche d'impression 3-couleurs HP n° 343 (7 ml)	C8766EE	24 €
Cartouche d'impression grise photo HP n° 100 (15 ml)	C9368AE	26 €
Cartouche d'impression noire HP n° 339 (21 ml)	C8767EE	29 €
Cartouche d'impression 3-couleurs HP n° 344 (14 ml)	C9363EE	34 €
Pack 2 cartouches d'impression noire HP 339	C9504EE	53 €
Pack de 2 cartouches d'impression 3-couleurs HP 344	C9505EE	60 €

## HP Care Pack recommandés

Description	référence	lp
Support matériel avec échange le jour suivant, 1 an (grand public)	U6411E	33 €
Support matériel avec enlèvement et retour sur site, 3 ans (consommateur)	U8135E U8135A	69 €
Support matériel avec échange le jour suivant, 3 ans (consommateur)	U4790E U4790A	99 €

Pour des CarePacks additionnels, veuillez vous reporter à notre section CarePack.

# Imprimante/télécopieur/scanner/copieur tout-en-un HP Officejet 9110/9120/9130



Un tout-en-un couleur hautes performances et économique qui s'intègre facilement au réseau d'un groupe de travail.

## Caractéristiques standard

- Des résultats rapides – impression et copie jusqu'à 25 ppm en noir et 22 ppm en couleurs, avec une résolution atteignant 4 800 ppp<sup>1</sup>. Réseau professionnel pour petits groupes de travail<sup>2</sup>. Bac d'alimentation standard de 150 feuilles, extensible jusqu'à 650 feuilles avec un second bac en option.
- Contrôlez les coûts d'impression et de copie grâce aux quatre cartouches d'encre haute capacité distinctes. Réduisez votre budget papier grâce à l'impression et à la copie recto verso automatiques en standard. Télécopie et copie sans surveillance avec le chargeur automatique de documents de 50 pages (ADF).
- Augmentez votre productivité grâce à la communication numérique, rapide et simple – transférez des documents papier vers la messagerie électronique pour les partager, ou vers des dossiers réseau pour les archiver, en utilisant le clavier rétractable optionnel<sup>4</sup>. Sans connexion directe avec un PC.

## Garantie

Garantie d'un an avec échange sur site par coursier.

Modèles standard	référence	wc	lp
Imprimante/télécopieur/scanner/copieur HP Officejet 9110	C8140A	5F	631 €
Imprimante/télécopieur/scanner/copieur HP Officejet 9120	C8143A	5F	796 €
Imprimante/télécopieur/scanner/copieur HP Officejet 9130	C8144A	5F	913 €

## Accessoires

Options de produits	référence	lp
Câble USB HP, 2 m	C6518A	6 €
Deuxième bac à papier 250 feuilles HP	C8237A	100 €
Deuxième bac à papier 500 feuilles HP	C8238A	123 €
Clavier HP pour envoi numérique	C8240A	161 €
DIMM SDRAM 64 Mo	Q1887A	644 €
Module DIMM SDRAM HP de 64 Mo	C7848A	668 €
DIMM SDRAM 128 Mo	C9121A	1 175 €

## Cartouches Compatibles

Options de produits	référence	lp
Cartouche d'encre cyan HP n° 11 (28 ml)	C4836AE	34 €
Cartouche d'encre noire grande capacité HP n° 10 (69 ml)	C4844AE	35 €

## HP Care Pack recommandés

Description	référence	lp
Support matériel avec intervention sur site le jour ouvré suivant, 3 ans	U9816E U9816A	159 €

Pour des CarePacks additionnels, veuillez vous reporter à notre section CarePack.

# Imprimante HP Business Inkjet série 1000



Bénéficiez de coûts réduits et d'une productivité élevée avec cette imprimante jet d'encre de grande qualité, rapide et fiable.

## Caractéristiques standard

- Quatre cartouches d'encre individuelles haute capacité augmentent le rendement et réduisent notablement les coûts. Choisissez entre des cartouches de plus ou moins grande capacité en fonction de vos besoins, afin d'économiser temps et argent.
- Obtenez des résultats rapides avec des vitesses d'impression atteignant 23 ppm en noir et 18 ppm en couleurs. La technologie de précision HP Photoret III ou une résolution maximum de 4 800 ppp optimisés\*\* vous assurent des couleurs vives et une qualité d'image remarquable à chaque impression.
- Offrant un taux d'utilisation mensuel de 6 250 pages, cette imprimante fiable est simple à utiliser grâce à des fonctions pratiques telles que l'indicateur de niveau d'encre à l'écran, le bouton d'annulation de tâche et les voyants conviviaux qui vous permettent d'assurer la gestion et l'entretien de l'imprimante en toute simplicité.

## Garantie

Garantie d'un an limitée au matériel et aux logiciels

Modèles standard	référence	wc	lp
Imprimante HP Business Inkjet 1000	C8179A	4A	149 €

## Accessoires

Options de produits	référence	lp
Câble USB HP, 2 m	C6518A	6 €
Extension recto verso HP Business Inkjet 1000	CB005A	54 €

## Cartouches Compatibles

Options de produits	référence	lp
Cartouche d'encre magenta HP n° 11 (28 ml)	C4837AE	34 €

## HP Care Pack recommandés

Description	référence	lp
Support matériel avec intervention sur site le jour ouvré suivant, 3 ans	U6492E U6492A	60 €

Pour des CarePacks additionnels, veuillez vous reporter à notre section CarePack.



# Imprimante HP Business Inkjet série 1200



Les cartouches d'encre individuelles haute capacité en font l'imprimante couleur ayant le plus faible coût d'exploitation de chez HP.

## Caractéristiques standard

- Quatre cartouches d'encre haute capacité impriment plus et plus vite, jusqu'à 1 750 pages\*, réduisant nettement le coût par page. Un dispositif d'impression recto verso automatique économise le papier, et un bac à papier de 250 feuilles supplémentaire<sup>2</sup> peut être ajouté pour limiter le rechargement.
- Imprimez des textes en noir d'une grande finesse et des documents couleur de qualité professionnelle jusqu'à 28/24 ppm. L'architecture hautes performances de HP assure un traitement rapide des travaux et la technologie de précision HP Photoret III permet de maximiser la qualité d'image avec 4 800 ppp<sup>3</sup>.
- Utilisez Fast Ethernet<sup>1</sup> avec fil ou Ethernet sans fil 802.11b/g<sup>2</sup> pour vous connecter au réseau et gérez et partagez des imprimantes sans efforts avec cinq utilisateurs maximum. Pilotez et configurez avec un logiciel de gestion à distance simple à partir de n'importe quel navigateur Web.

## Garantie

Garantie limitée d'un an au matériel avec l'appui des services et de l'assistance du service clientèle HP.

Modèles standard	référence	wc	lp
Imprimante HP Business Inkjet 1200d	C8154A	4A	198 €
Imprimante HP Business Inkjet 1200dtn	C8155A	4A	298 €
Imprimante HP Business Inkjet 1200dtwn	C8156A	4A	298 €

## Accessoires

Options de produits	référence	lp
Câble USB HP, 2 m	C6518A	6 €
Câble parallèle IEEE HP (type B) - 2 m	C2950A	12 €
Câble parallèle IEEE HP (type B) - 3 m	C2951A	15 €
Deuxième bac à papier 250 feuilles HP	C8254A	53 €

## Cartouches Compatibles

Options de produits	référence	lp
Cartouche d'encre magenta HP n° 11 (28 ml)	C4837AE	34 €

## HP Care Pack recommandés

Description	référence	lp
Support matériel avec intervention sur site le jour ouvré suivant, 3 ans	U6492E U6492A	60 €

Pour des CarePacks additionnels, veuillez vous reporter à notre section CarePack.

# HP Business Inkjet série 2300



Haut rendement et faibles coûts d'exploitation avec cette imprimante couleur réseau.

## Caractéristiques standard

- Connectez-vous sans problème à un vaste choix de systèmes d'exploitation réseau grâce au puissant serveur d'impression HP Jetdirect 620n EIO et aux mêmes langages de gestionnaire que les imprimantes HP LaserJet (HP PCL 6, HP PCL 5c, émulation HP Postscript niveau 3).
- Productivité élevée avec des vitesses allant jusqu'à 26 ppm en noir et blanc et 22 ppm en couleurs. Impression rapide, même des travaux complexes, avec un puissant processeur 256 MHz et 64 Mo de mémoire intégrée (extensible à 320 Mo).
- Coûts minimisés avec quatre cartouches d'encre grande capacité séparées, à remplacer moins souvent. L'impression recto verso automatique en option réduit les coûts papier<sup>2</sup> et la grande capacité d'entrée réduit le temps passé à recharger les bacs.

## Garantie

Garantie limitée d'un an

Modèles standard	référence	wc	lp
Imprimante HP Business Inkjet 2300	C8125A	4A	548 €
Imprimante HP Business Inkjet 2300n	C8126A	4A	796 €
Imprimante HP Business Inkjet 2300dtn	C8127A	4A	945 €

## Accessoires

Options de produits	référence	lp
Câble USB HP, 2 m	C6518A	6 €
Câble parallèle IEEE HP (type B) - 2 m	C2950A	12 €
Câble parallèle IEEE HP (type B) - 3 m	C2951A	15 €
Accessoire d'impression recto verso automatique HP (unité d'impression recto verso)	C8247A	78 €
Deuxième bac à papier 500 feuilles HP	C8245A	117 €
Module DIMM SDRAM HP de 64 Mo	C7848A	668 €
DIMM SDRAM 128 Mo	C9121A	1 175 €

## Cartouches Compatibles

Options de produits	référence	lp
Cartouche d'encre magenta HP n° 11 (28 ml)	C4837AE	34 €

## HP Care Pack recommandés

Description	référence	lp
Support matériel avec intervention sur site le jour ouvré suivant, 3 ans	H7672E H7672A	145 €

Pour des CarePacks additionnels, veuillez vous reporter à notre section CarePack.

# Imprimante HP Business Inkjet série 2800



Imprimante couleur A3+ puissante pour groupes de travail, à faible coût d'exploitation et connexion réseau professionnelle\*.

## Caractéristiques standard

- Imprimez des documents éclatants sur plusieurs types et formats de supports en alliant vitesse et précision. Cette imprimante offre des vitesses élevées en mode économie : jusqu'à 24 ppm en noir et blanc et 21 ppm en couleurs avec texte noir de qualité laser et couleurs vives jusqu'à 4 800 ppp optimisés<sup>1</sup>.
- Economisez de l'argent. Quatre cartouches d'encre individuelles haute capacité (69 ml en noir et 28 ml en couleurs) et des têtes d'impression longue durée réduisent le coût d'exploitation pendant la durée de vie de l'imprimante. Par ailleurs, vous diminuez aussi les coûts de papier avec l'impression recto verso en option.
- Le serveur d'impression interne EIO et les langages standard PCL 5c, PCL 6 et l'émulation Postscript niveau 3 offrent aux groupes de travail de 15 utilisateurs maximum des connexions réseau haut de gamme<sup>4</sup>. Simplifiez-vous la gestion avec Web Jetadmin et le logiciel de gestion à distance.
- Limitez les interventions de l'utilisateur avec une capacité d'entrée maximale\* de 400 feuilles

## Garantie

Garantie d'un an limitée au matériel

Modèles standard	référence	wc	lp
Imprimante HP Business Inkjet 2800	C8174A	4A	547 €
Imprimante HP Business Inkjet 2800dt	C8163A	4A	747 €
Imprimante HP Business Inkjet 2800dtn	C8164A	4A	996 €

## Accessoires

Options de produits	référence	lp
Câble USB HP, 2 m	C6518A	6 €
Câble parallèle IEEE HP (type B) - 2 m	C2950A	12 €
Câble parallèle IEEE HP (type B) - 3 m	C2951A	15 €
Bac d'alimentation de 250 feuilles HP Business Inkjet série 2800	C8261A	129 €
DIMM SDRAM 64 Mo	Q1887A	644 €
DIMM SDRAM 128 Mo	C9121A	1 175 €

## Cartouches Compatibles

Options de produits	référence	lp
Cartouche d'encre magenta HP n° 11 (28 ml)	C4837AE	34 €

## HP Care Pack recommandés

Description	référence	lp
Support matériel avec intervention sur site le jour ouvré suivant, 3 ans	H7672E H7672A	145 €

Pour des CarePacks additionnels, veuillez vous reporter à notre section CarePack.

# HP Deskjet série 450



Impression portable hautes performances dotée d'une vaste gamme d'options de connectivité – Partout et à tout moment

## Caractéristiques standard

- Compacte, élégante et légère, l'imprimante portable HP Deskjet 450ci/cbi/wbt est la solution complète d'impression portable. Fiable et robuste, elle propose la toute dernière technologie de précision HP Photoret IV, avec capacité d'impression 6 encres, et 4 800 ppp sur papier photo de première qualité.
- L'imprimante vous donne une grande variété de connexions avec ou sans fil avec port IR rapide ou carte Bluetooth\*\*\*\* en option. Connexion transparente à PC portable Microsoft® Windows®, Mac® PowerBook, PC de poche, Palm OS et appareils de poche Microsoft® Windows CE.
- L'imprimante portable HP Deskjet série 450 est dotée de cartouches d'impression haute capacité permettant d'imprimer jusqu'à 450 pages en noir et 400 pages en couleurs, avec des taux d'intervention très faibles sur les produits afin d'assurer votre efficacité et votre productivité lors de vos déplacements.

## Garantie

garantie d'un an limitée au matériel ; assistance téléphonique : 8h30-18h00 du lundi au vendredi

Modèles standard	référence	wc	lp
imprimante portable HP deskjet 450ci	C8146A	4A	281 €
imprimante portable HP deskjet 450cbi	C8147A	4A	330 €
Imprimante portable HP Deskjet 450wbt	C8145A	4A	383 €

## Accessoires

Options de produits	référence	lp
Câble parallèle d'imprimante HP	C8231A	18 €
Adaptateur secteur HP ultra-plat	C8246A	47 €
Adaptateur HP pour batterie de voiture	C8257A	66 €
Carte d'imprimante HP Bluetooth	C8249A	72 €
Batterie Li-ion HP	C8222A	79 €

## Cartouches Compatibles

Options de produits	référence	lp
cartouche d'impression noire HP n° 56 (19 ml)	C6656AE	22 €
cartouche d'impression photo HP n° 58 (17 ml)	C6658AE	26 €
cartouche d'impression 3-couleurs HP n° 57 (17 ml)	C6657AE	35 €
Ensemble, les encres brevetées HP et l'imprimante produisent des textes en noir toujours nets, précis et résistants à la lumière.	C9502AE	38 €
Pack de 2 cartouches d'impression 3-couleurs HP 57	C9503AE	63 €

## HP Care Pack recommandés

Description	référence	lp
Support matériel avec intervention sur site le jour ouvré suivant, 3 ans	H3680E H3680A	88 €

Pour des CarePacks additionnels, veuillez vous reporter à notre section CarePack.

# Imprimante portable HP Deskjet série 460



La liberté d'imprimer en déplacement, où que vous soyez, grâce aux technologies sans fil Bluetooth® et 802.11 WLAN\*.

## Caractéristiques standard

- Bénéficiez d'une parfaite mobilité avec les technologies sans fil Bluetooth® et 802.11 WLAN en option\* – imprimez n'importe où, n'importe quand. Compatible avec les principaux systèmes d'exploitation ; impression depuis les ordinateurs de bureau, les PC portables, les assistants personnels (numériques) et les téléphones photo
- Faites brillante impression partout où vous allez. Imprimez des documents et rapports commerciaux de qualité professionnelle à la maison, au bureau ou en déplacement. Imprimez des photos 10 x 15 cm réalistes, avec ou sans marge, sans PC depuis divers formats de cartes mémoire\*\*\*.
- Augmentez votre productivité en imprimant jusqu'à 17 ppm en noir et 16 ppm en couleurs. Facile à transporter et à utiliser, elle permet d'imprimer jusqu'à 450 pages par charge avec la batterie lithium-ion HP\*\*\*\*\* et les cartouches d'encre grande capacité qui réduiront vos coûts.
- Pour une mobilité et une efficacité parfaites. Le design compact et robuste facilite le transport et l'utilisation.
- Batterie lithium-ion longue durée, facilement détachable, en option\* – impression jusqu'à 450 pages par charge.
- Coûts d'impression réduits avec les cartouches d'impression grande capacité HP et les encres intelligentes.
- Cartouches d'impression HP – conçues pour une utilisation efficace de l'encre, d'où des économies d'encre et d'argent.
- Impression depuis les bornes avec carte d'imprimante Wi-Fi optionnelle\*\*\* et bouton de sauvegarde de 3 profils de réseaux sans fil
- Travail facilité avec les options d'impression multiples – depuis les PC portables, assistants personnels et téléphones photo\*\*
- Compatible avec la plupart des systèmes d'exploitation – Windows, Macintosh, Palm OS, CE, Tablet PC et Pocket PC.

## Garantie

Garantie d'un an limitée au matériel

Modèles standard	référence	wc	lp
<b>Nouveau!</b> Imprimante portable HP Deskjet 460c	C8150A	4A	244 €
<b>Nouveau!</b> Imprimante portable HP Deskjet 460cb	C8151A	4A	293 €
<b>Nouveau!</b> Imprimante portable HP Deskjet 460wb	C8153A	4A	341 €

## Accessoires

Options de produits	référence	lp
Adaptateur secteur 65 W HP	CB003A	34 €
Batterie lithium-ion HP	C8263A	53 €
Adaptateur HP pour batterie de voiture	C8257A	66 €
Carte d'imprimante Wi-Fi HP Deskjet 460	C8264A	69 €
Carte d'imprimante HP Bluetooth	C8249A	72 €

## Cartouches Compatibles

Options de produits	référence	lp
Cartouche d'impression noire HP n° 338 (11 ml)	C8765EE	19 €
Cartouche d'impression photo HP n° 348 (13 ml)	C9369EE	23 €
Cartouche d'impression 3-couleurs HP n° 343 (7 ml)	C8766EE	24 €
Cartouche d'impression grise photo HP n° 100 (15 ml)	C9368AE	26 €
Cartouche d'impression 3-couleurs HP n° 344 (14 ml)	C9363EE	34 €
Pack de 2 cartouches d'impression 3-couleurs HP 344	C9505EE	60 €

## HP Care Pack recommandés

Description	référence	lp
Support matériel avec échange le jour suivant, 1 an (grand public)	HC234E	33 €
Support matériel avec enlèvement et retour sur site, 3 ans (consommateur)	HC244A HC244E	69 €
Support matériel avec échange le jour suivant, 3 ans (consommateur)	HC236A	99 €

Pour des CarePacks additionnels, veuillez vous reporter à notre section CarePack.

# Imprimante couleur HP Officejet Pro série K550



L'imprimante professionnelle couleur de bureau la plus rapide au monde\*\*\*\* avec un coût par page en couleur inférieur de 30 % à la moyenne\*.

## Caractéristiques standard

- La nouvelle technologie d'impression HP produit des couleurs de qualité professionnelle pour un coût par page en couleur jusqu'à 30 % inférieur par rapport aux imprimantes laser couleur et jusqu'à 25 % inférieur par rapport aux imprimantes monochromes\*. Les cartouches d'encre HP individuelles de haute capacité permettent d'économiser encore plus.
- L'imprimante professionnelle couleur de bureau la plus rapide au monde\*\*\*\* qui vous permet de produire aisément des documents texte de qualité laser et d'imprimer du texte et des graphiques en couleur de qualité professionnelle à des vitesses de qualité laser atteignant jusqu'à deux fois la vitesse des imprimantes laser couleur\*\*\*.
- Faites forte impression avec la couleur de qualité professionnelle et la résistance à la lumière exceptionnelle des encres HP Vivera. Les documents archivés conservent la qualité du texte et des couleurs pendant des décennies\*\*\*\*\*. Le papier avancé HP offre également une résistance supérieure à l'eau.
- Des vitesses d'impression de qualité laser atteignant deux fois les vitesses moyennes laser couleur\* – jusqu'à 12 ppm en noir et 10 ppm en couleur
- Impression économique – coût par page en noir jusqu'à 25 % inférieur par rapport aux imprimantes laser – à partir d'1,5 centime d'euro par page\*\*
- Coût par page en couleur jusqu'à 30% inférieur par rapport aux imprimantes laser – à partir de 6,2 centimes d'euro par page\*\*
- Vitesses révolutionnaires pour l'impression jet d'encre en mode économie – jusqu'à 37 ppm en noir et 33 ppm en couleur
- Imprimez du texte noir de qualité laser et des couleurs et graphiques de qualité professionnelle à l'aide des encres HP Vivera.
- Imprimez des documents résistants à l'eau et aux taches avec les encres HP Vivera et le papier avancé HP.
- Les documents archivés conservent la qualité du texte noir et couleur pendant des décennies, sans décoloration\*\*\*.

## Garantie

Garantie d'un an limitée au matériel

Modèles standard	référence	wc	lp
<b>Nouveau!</b> Imprimante couleur HP Officejet Pro K550	C8157A	2R	195 €
<b>Nouveau!</b> Imprimante couleur HP Officejet Pro K550dtn	C8158A	2R	293 €
<b>Nouveau!</b> Imprimante couleur HP Officejet Pro K550dtwn	C8159B	2R	342 €

## Accessoires

Options de produits	référence	lp
Dispositif d'impression recto verso automatique jet d'encre HP	C8255A	40 €
Bac d'alimentation jet d'encre HP de 350 feuilles	C8256A	53 €

## Cartouches Compatibles

Options de produits	référence	lp
Cartouche d'encre magenta HP 88	C9387AE	14 €

## HP Care Pack recommandés

Description	référence	lp
Support matériel avec échange le jour suivant, 1 an (grand public)	HC234E	33 €
Support matériel avec enlèvement et retour sur site, 3 ans (consommateur)	HC244A HC244E	69 €
Support matériel avec échange le jour suivant, 3 ans (consommateur)	HC236A	99 €

Pour des CarePacks additionnels, veuillez vous reporter à notre section CarePack.

# Imprimante couleur HP Officejet Pro série K850



Impression en interne à moindre coût, rapide et de qualité professionnelle, avec réseau intégré\* ou en option .

## Caractéristiques standard

- Imprimez en interne vos documents professionnels, vos brochures, vos affiches et bien plus encore. Profitez de vitesses d'impression jusqu'à 24 ppm en noir et 21 ppm en couleur. Imprimez efficacement grâce aux quatre cartouches d'encre individuelles haute capacité\* et aux têtes d'impression longue durée HP.
- Créez des documents professionnels et des supports marketing impressionnants sur un large éventail de types de papier. L'imprimante prend en charge facilement et de manière pratique tous les formats, des cartes et photos 76 x 127 mm aux brochures et affiches grand format 330 x 466 mm.
- HP met à la portée de tous des résultats d'impression de qualité professionnelle. Utilisez facilement le partage d'imprimante grâce à des options flexibles de mise en réseau\*\*\*. Partagez votre imprimante HP en réseau jusqu'à cinq utilisateurs sur plusieurs systèmes d'exploitation.
- Imprimez du format carte postale et photo 76 x 127 mm au format affiche 330 x 466 mm sur tous types de papiers HP.
- Gestion flexible des supports et prise en charge étendue de divers grammages.
- Profitez de la qualité laser pour les textes en noir, et de couleurs professionnelles pour vos photos, textes et graphiques.
- Coût par page en noir de 2,2 Ct € et 8,4 Ct € en couleur\*.
- Jusqu'à 24 ppm en noir/21 ppm en couleur en mode économie, vitesse de qualité laser jusqu'à 7 ppm en noir/6 ppm en couleur\*\*.
- Réduisez jusqu'à 50 % la quantité de papier utilisée et obtenez une efficacité maximum avec l'option d'impression recto verso automatique\*\*\*.

## Garantie

Garantie d'un an limitée au matériel

Modèles standard	référence	wc	lp
<b>Nouveau!</b> Imprimante couleur HP Officejet Pro K850	C8177A	2R	440 €
<b>Nouveau!</b> Imprimante couleur HP Officejet Pro K850dn	C8178A	2R	538 €

## Accessoires

Options de produits	référence	lp
Dispositif recto-verso HP	C8258A	129 €

## Cartouches Compatibles

Options de produits	référence	lp
Cartouche d'encre magenta HP n° 11 (28 ml)	C4837AE	34 €

## HP Care Pack recommandés

Description	référence	lp
Support matériel avec échange le jour suivant, 1 an (grand public)	HC234E	33 €
Support matériel avec enlèvement et retour sur site, 3 ans (consommateur)	HC244A HC244E	69 €
Support matériel avec échange le jour suivant, 3 ans (consommateur)	HC236A	99 €

Pour des CarePacks additionnels, veuillez vous reporter à notre section CarePack.

# Imprimante HP Deskjet série 1280



Rentabilisez votre investissement avec une imprimante A3+ robuste et fiable en parfaite harmonie avec vos besoins professionnels.

## Caractéristiques standard

- Vous pouvez désormais créer de façon efficace des documents bureautiques personnalisés et des supports marketing de qualité professionnelle. Profitez pleinement de la polyvalence de l'impression du format A6 au A3+ grâce à une diversité de supports jusqu'à 280 g/m<sup>2</sup>.
- Faites forte impression avec des textes noirs alliant netteté et finesse jusqu'à 14 ppm et des documents couleur de qualité professionnelle jusqu'à 11 ppm. avec la technologie de précision HP Photoret III (jusqu'à 4 800 ppp optimisés).
- Profitez de performances signées HP. Le taux d'utilisation mensuel de 5 000 pages et la fiabilité des cartouches d'impression HP réduisent la maintenance. La robustesse de l'imprimante permet le traitement de plusieurs travaux et la convivialité de ses fonctions facilite son utilisation.

## Garantie

Garantie limitée d'un an

Modèles standard	référence	wc	lp
Imprimante HP Deskjet 1280	C8173A	4A	297 €

## Cartouches Compatibles

Options de produits	référence	lp
cartouche d'impression noire HP n° 45 (21 ml)	51645GE	21 €
cartouche d'impression noire HP n° 45 (42 ml)	51645AE	32 €
cartouche d'impression 3-couleurs HP n° 78 (19 ml)*	C6578DE	35 €
Pack de 2 cartouches d'impression HP 45/78	SA308AE	59 €
cartouche d'impression 3-couleurs HP n° 78 (38 ml)	C6578AE	65 €

## HP Care Pack recommandés

Description	référence	lp
Support matériel avec intervention sur site le jour ouvré suivant, 3 ans	H3680E H3680A	88 €

Pour des CarePacks additionnels, veuillez vous reporter à notre section CarePack.



# Imprimante HP Deskjet série 3840



Imprimante compacte d'un excellent rapport qualité/prix, avec fonctions d'impression photo avancées.

## Caractéristiques standard

- Impression d'images de qualité photo jusqu'à 4 800 ppp optimisés\*. Impression couleur 6 encres\*\* en option pour des photos qui dureront des générations\*\*\*\*. Impression sans marge au format 10 x 15 cm\*\*\* ou jusqu'au format A4 avec marge. Soyez créatif avec le logiciel HP d'impression photo fourni.
- Utilisez votre imprimante partout dans la maison, grâce à sa compacité et à son silence. Le bac à papier robuste de 100 feuilles se replie quand il n'est pas utilisé. Prête à fonctionner en quelques minutes grâce à sa connexion USB, à la navigation conviviale parmi les gestionnaires et au logiciel intuitif.
- Performances exceptionnelles - jusqu'à 18 pages par minute en noir, 14 ppm en couleurs. Accès convivial aux commandes de qualité/vitesse d'impression à l'écran. Economisez temps et encre – interrompez immédiatement une impression avec la touche de fonction directe d'annulation de tâche.

## Garantie

Garantie limitée d'un an au matériel avec l'appui des services et de l'assistance du service clientèle HP.

Modèles standard	référence	wc	lp
Imprimante HP Deskjet 3845	C9037A	2R	51 €

## Accessoires

Options de produits	référence	lp
Câble USB HP, 2 m	C6518A	6 €

## Cartouches Compatibles

Options de produits	référence	lp
cartouche d'impression photo HP n° 58 (17 ml)	C6658AE	26 €

## HP Care Pack recommandés

Description	référence	lp
Support matériel avec échange le jour suivant, 1 an (grand public)	U4779E	20 €
Support matériel avec enlèvement et retour sur site, 3 ans (consommateur)	U8133E U8133A	30 €
Support matériel avec échange le jour suivant, 3 ans (consommateur)	U4778E U4778A	45 €

Pour des CarePacks additionnels, veuillez vous reporter à notre section CarePack.

# Imprimante HP Deskjet série 3940



Fiabilité, économie et grande qualité, pour toutes vos impressions

## Caractéristiques standard

- Installation instantanée avec le logiciel convivial et la connexion USB. Utilisez le menu sur l'écran pour faire votre choix parmi cinq modes d'impression aux performances optimisées. Economisez encre, temps et argent : stoppez les tâches inutiles à l'aide du bouton d'annulation de tâche sur l'écran.
- Imprimez jusqu'à 16 ppm en noir et 12 ppm en couleur. Bénéficiez de la qualité laser pour les textes et de couleurs réalistes pour imprimer des documents professionnels, des graphiques et des dossiers scolaires ou universitaires. Choisissez parmi de nombreux types et formats de papiers, de 10 x 15 cm à A4.
- Obtenez des résultats de grande qualité, à chaque impression, grâce à la fiabilité HP. Imprimez des photos et documents offrant une résistance à la lumière exceptionnelle à l'aide des papiers et encres HP sélectionnés.
- Impression facile et fiable, pour les particuliers et les petites entreprises
- Imprimez jusqu'à 16 ppm en noir et 12 ppm en couleur
- Imprimez des photos 10 x 15 cm sans marge (sur papier photo à marge perforée) ou jusqu'au format A4 avec marge
- Jusqu'à 4 800 ppp optimisés en couleurs\* et jusqu'à 1 200 ppp rendus en noir
- USB - compatible USB 2.0
- Bac à papier pivotant de 80 feuilles
- Raccourcis d'impression, témoin de niveau d'encre sur l'écran, option d'annulation de tâche sur l'écran
- Logiciel photo et imagerie HP Image Zone Express pour retoucher, améliorer et classer vos photos.

## Garantie

Garantie d'un an limitée au matériel avec l'appui des services et de l'assistance HP (les garanties peuvent varier selon les pays européens où des spécificités juridiques exigent une période de garantie plus longue)

Modèles standard	référence	wc	lp
Imprimante jet d'encre couleur HP Deskjet 3940	C9050A	2R	51 €

## Accessoires

Options de produits	référence	lp
Câble USB HP, 2 m	C6518A	6 €

## HP Care Pack recommandés

Description	référence	lp
Support matériel avec échange le jour suivant, 1 an (grand public)	U4779E	20 €
Support matériel avec enlèvement et retour sur site, 3 ans (consommateur)	U8133E U8133A	30 €
Support matériel avec échange le jour suivant, 3 ans (consommateur)	U4778E U4778A	45 €

Pour des CarePacks additionnels, veuillez vous reporter à notre section CarePack.

# Imprimante HP Deskjet série 5440



## Découvrez les plaisirs de l'impression photo.

### Caractéristiques standard

- Imprimez vos photos à domicile avec les encres HP Viverna, en utilisant l'impression couleur 4 encres ou 6 encres en option<sup>1</sup>. Protégez vos souvenirs – imprimez des photos qui résisteront à la lumière pendant plusieurs générations<sup>2</sup>. Éliminez l'effet « yeux rouges » et améliorez les détails dans les zones sombres avec la technologie HP Real Life.
- Imprimez sans PC directement depuis un appareil photo numérique compatible PictBridge via le port en face avant. Imprimez des photos sans marge dans tous les formats jusqu'au grand panorama (215 x 610 mm). Organisez, retouchez et améliorez vos photos avec HP Image Zone.
- Imprimez des photos 10 x 15 cm en 27 secondes seulement ; des documents en noir jusqu'à 22 ppm et en couleur jusqu'à 21 ppm. Obtenez des résultats exceptionnels quelle que soit l'impression : les cartouches d'impression HP, conçues pour une utilisation efficace de l'encre, assurent des économies d'encre et d'argent.
- Plaisir et simplicité d'utilisation avec l'impression directe de photos depuis un appareil photo PictBridge
- Imprimez des photos 10 x 15 cm en 27 secondes seulement ; des documents en noir jusqu'à 22 ppm et en couleurs jusqu'à 21 ppm
- Imprimez des photos sans marge dans tous les formats jusqu'au grand panorama (215 x 610 mm)
- Imprimez des photos qui résisteront à la lumière pendant des générations\*
- Bac à papier pivotant de 100 feuilles
- Touche directe d'annulation de tâche
- Logiciel photo et imagerie HP Image Zone pour la retouche, l'amélioration et l'organisation des photos.

### Garantie

Garantie d'un an limitée au matériel avec l'appui des services et de l'assistance HP (les garanties peuvent varier selon les pays européens où des spécificités juridiques exigent une période de garantie plus longue)

Modèles standard	référence	wc	lp
Imprimante photo HP Deskjet 5440	C9045B	2R	69 €

### Accessoires

Options de produits	référence	lp
Câble USB HP, 2 m	C6518A	6 €

### Cartouches Compatibles

Options de produits	référence	lp
Cartouche d'impression noire HP n° 336	C9362EE	17 €
Cartouche d'impression 3-couleurs HP n° 342	C9361EE	19 €
Cartouche d'impression photo HP n° 348 (13 ml)	C9369EE	23 €

# Imprimante HP Deskjet série 5740



Résultat de qualité photo sur imprimante rapide et élégante avec panneau de commande facile d'accès.

## Caractéristiques standard

- Produisez d'excellentes photos à une résolution atteignant 4 800 ppp optimisés\*. Impression couleur 6 encres en option\*\* pour des photos quasiment sans grain qui dureront des générations\*\*\*. Imprimez avec ou sans marge dans toute une gamme de formats\*\*\*\*. Logiciel HP d'impression photo inclus.
- Jusqu'à 26 pages par minute en noir, 18 ppm en couleur. Le mode relais de cartouche vide novateur vous permet d'imprimer même si une cartouche expire en cours d'impression. Interface utilisateur améliorée avec des raccourcis d'impression pour les tâches courantes.
- Des commandes simples via le panneau de commande intégré. Interrompez immédiatement les tâches d'impression avec la touche de fonction directe d'annulation d'impression. L'affichage de l'état d'encre alerte avant l'épuisement des cartouches. Fonctions d'exploitation conviviales avec détecteur automatique du type de papier.
- Conception compacte et accès aisé aux outils principaux via un panneau de commande pratique
- Imprimez jusqu'à 26 ppm en noir et 18 ppm en couleur
- Imprimez sans marge dans toute une gamme de formats y compris 10 x 15 cm, panorama, A4 et double A4 (210 x 594 mm)\*
- Jusqu'à 4 800 ppp optimisés en couleurs\* et jusqu'à 1 200 ppp rendus en noir, impression couleur 6 encres en option\*\*
- USB - compatible USB 2.0
- Bac d'alimentation papier pivotant de 100 feuilles, bac de sortie de 50 feuilles
- Indicateur de niveau d'encre, mode relais de cartouche vide, bouton annulation de tâche, détecteur automatique du type de papier

## Garantie

Garantie limitée d'un an au matériel avec l'appui des services et de l'assistance du service clientèle HP.

Modèles standard	référence	wc	lp
Imprimante HP Deskjet 5740	C9016B	2R	60 €

## Accessoires

Options de produits	référence	lp
Câble USB HP, 2 m	C6518A	6 €

## Cartouches Compatibles

Options de produits	référence	lp
Cartouche d'impression noire HP n° 338 (11 ml)	C8765EE	19 €
Cartouche d'impression photo HP n° 348 (13 ml)	C9369EE	23 €
Cartouche d'impression 3-couleurs HP n° 343 (7 ml)	C8766EE	24 €
Cartouche d'impression noire HP n° 339 (21 ml)	C8767EE	29 €
Cartouche d'impression 3-couleurs HP n° 344 (14 ml)	C9363EE	34 €
Pack 2 cartouches d'impression noire HP 339	C9504EE	53 €
Pack de 2 cartouches d'impression 3-couleurs HP 344	C9505EE	60 €

## HP Care Pack recommandés

Description	référence	lp
Support matériel avec échange le jour suivant, 1 an (grand public)	U4779E	20 €
Support matériel avec enlèvement et retour sur site, 3 ans (consommateur)	U8133E U8133A	30 €
Support matériel avec échange le jour suivant, 3 ans (consommateur)	U4778E U4778A	45 €

Pour des CarePacks additionnels, veuillez vous reporter à notre section CarePack.

# Imprimante HP Deskjet série 5940



L'imprimante polyvalente qui adore imprimer des photos.

## Caractéristiques standard

- Imprimez des documents jusqu'à 30 ppm en noir, 24 ppm en couleur. Imprimez des photos 10 x 15 cm en 27 secondes seulement. Obtenez des résultats exceptionnels quelle que soit l'impression : photos, lettres, cartes de vœux, e-mail et plus encore, sur un vaste choix de types et de formats de papier.
- Imprimez vos photos à domicile avec les encres HP Vivera avec l'impression couleur 4 encres ou 6 encres en option<sup>1</sup>. Protégez vos souvenirs – imprimez des photos qui résisteront à la lumière pendant plusieurs générations<sup>2</sup>. Éliminez automatiquement l'effet « yeux rouges » et améliorez les détails dans les zones sombres avec la technologie HP Real Life.
- Imprimez directement à partir d'un appareil photo compatible PictBridge. Organisez, retouchez et améliorez vos photos avec HP Image Zone ; partagez-les par e-mail avec HP Instant Share. Les cartouches d'impression HP, conçues pour une utilisation efficace de l'encre, assurent des économies d'encre et d'argent.
- Impression de photos vivantes et de documents usuels à des vitesses époustouflantes.
- Imprimez des photos 10 x 15 cm en 27 secondes seulement, des documents en noir jusqu'à 30 ppm et en couleur jusqu'à 24 ppm
- Imprimez des photos sans marge dans tous les formats jusqu'au grand panorama (215 x 610 mm)
- Imprimez des photos qui résisteront à la lumière pendant des générations\*
- Bac à papier pivotant de 100 feuilles
- Touche directe d'annulation de tâche et indicateur de l'état d'encre
- Logiciel photo et imagerie HP Image Zone pour la retouche, l'amélioration et l'organisation des photos

## Garantie

Garantie d'un an limitée au matériel avec l'appui des services et de l'assistance du service clientèle HP ; support technique par téléphone d'un an

Modèles standard	référence	wc	lp
Imprimante photo HP Deskjet 5940	C9017B	2R	85 €

## Accessoires

Options de produits	référence	lp
Câble USB HP, 2 m	C6518A	6 €

## Cartouches Compatibles

Options de produits	référence	lp
Cartouche d'impression noire HP n° 337	C9364EE	19 €
Cartouche d'impression photo HP n° 348 (13 ml)	C9369EE	23 €
Cartouche d'impression 3-couleurs HP n° 343 (7 ml)	C8766EE	24 €
Cartouche d'impression noire HP n° 339 (21 ml)	C8767EE	29 €
Cartouche d'impression 3-couleurs HP n° 344 (14 ml)	C9363EE	34 €

## HP Care Pack recommandés

Description	référence	lp
Support matériel avec échange le jour suivant, 1 an (grand public)	U4779E	20 €
Support matériel avec enlèvement et retour sur site, 3 ans (consommateur)	U8133E U8133A	30 €
Support matériel avec échange le jour suivant, 3 ans (consommateur)	U4778E U4778A	45 €

Pour des CarePacks additionnels, veuillez vous reporter à notre section CarePack.

# Imprimante HP Deskjet série 6540



Qualité photo professionnelle et performances révolutionnaires – jusqu'à 30 ppm en noir et jusqu'à 20 ppm en couleur.

## Caractéristiques standard

- Imprimez jusqu'à 30 ppm en qualité laser pour le texte noir, et jusqu'à 20 ppm en couleur. Choisissez parmi une gamme d'accessoires en option pour les utilisations intensives, y compris un second bac d'alimentation de 250 feuilles et un accessoire automatique d'impression recto verso avec petit bac à papier intégré.
- Impression couleur jusqu'à 4 800 ppp optimisés\* Impression couleur 6 encres en option\*\* pour des images quasiment sans grain. Impression de photos sans marge dans des formats variés. Soyez créatif et exploitez mieux vos photos avec le logiciel HP d'impression photo.
- Connexion à l'ordinateur portable via port USB avant supplémentaire. Accès direct aux outils clés via les commandes du panneau de commande : touches de fonction directe pour choisir la qualité/vitesse d'impression ou interrompre l'impression. L'affichage de l'état d'encre vous alerte avant l'épuisement des cartouches.
- Conception intelligente : port USB avant pour une connexion simplifiée à l'ordinateur portable
- Imprimez jusqu'à 30 pages par minute en noir et jusqu'à 20 pages par minute en couleurs
- Imprimez sans marge dans divers formats y compris 10 x 15 cm, panorama, A4 et 2 x A4 (215 x 610 mm)
- Jusqu'à 4 800 ppp optimisés en couleurs\* et jusqu'à 1 200 ppp rendus en noir, impression couleur 6 encres en option\*\*
- Deux ports USB (1 à l'arrière et 1 à l'avant)
- Bac d'alimentation de 150 feuilles, 2ème bac d'alimentation de 250 feuilles en option
- Panneau de commande avec sélecteur de qualité d'impression

Modèles standard	référence	wc	lp
Imprimante HP Deskjet 6540	C8963B	2R	85 €

## Accessoires

Options de produits	référence	lp
Câble USB HP, 2 m	C6518A	6 €
Accessoire d'impression recto verso automatique HP ph5712	Q5712A	42 €
Module d'impression recto verso HP avec petit bac à papier	Q3032A	66 €

## Cartouches Compatibles

Options de produits	référence	lp
Cartouche d'impression noire HP n° 338 (11 ml)	C8765EE	19 €
Cartouche d'impression photo HP n° 348 (13 ml)	C9369EE	23 €
Cartouche d'impression 3-couleurs HP n° 343 (7 ml)	C8766EE	24 €
Cartouche d'impression grise photo HP n° 100 (15 ml)	C9368AE	26 €
Cartouche d'impression noire HP n° 339 (21 ml)	C8767EE	29 €
Cartouche d'impression 3-couleurs HP n° 344 (14 ml)	C9363EE	34 €
Pack 2 cartouches d'impression noire HP 339	C9504EE	53 €
Pack de 2 cartouches d'impression 3-couleurs HP 344	C9505EE	60 €

## HP Care Pack recommandés

Description	référence	lp
Support matériel avec échange le jour suivant, 1 an (grand public)	U4779E	20 €
Support matériel avec enlèvement et retour sur site, 3 ans (consommateur)	U8133E U8133A	30 €
Support matériel avec échange le jour suivant, 3 ans (consommateur)	U4778E U4778A	45 €

Pour des CarePacks additionnels, veuillez vous reporter à notre section CarePack.

# Imprimante HP Deskjet série 6540d



Qualité photo professionnelle et performances révolutionnaires – jusqu'à 30 ppm en noir et jusqu'à 20 ppm en couleur.

## Caractéristiques standard

- Imprimez jusqu'à 30 ppm de texte noir de qualité laser, jusqu'à 20 ppm en couleur. Imprimez des deux côtés grâce à l'accessoire d'impression recto verso automatique et sélectionnez le second bac de 250 feuilles en option pour la gestion des volumes d'impression élevés.
- Impression jusqu'à 4 800 ppp optimisés\* Impression couleur 6 encres en option\*\* pour des images quasiment sans grain. Impression de photos sans marge dans des formats variés. Soyez créatif et exploitez mieux vos photos avec le logiciel HP d'impression photo.
- Connexion à l'ordinateur portable via port USB avant supplémentaire. Accès direct aux outils clés via les commandes du panneau de commande : touches de fonction directe pour choisir la qualité/vitesse d'impression ou interrompre l'impression. L'affichage de l'état d'encre vous alerte avant l'épuisement des cartouches.
- Accessoire d'impression recto verso automatique inclus
- Imprimez jusqu'à 30 pages par minute en noir et jusqu'à 20 pages par minute en couleurs
- Imprimez sans marge dans divers formats y compris 10 x 15 cm, panorama, A4 et 2 x A4 (215 x 610 mm)
- Jusqu'à 4 800 ppp optimisés en couleurs\* et jusqu'à 1 200 ppp rendus en noir, impression couleur 6 encres en option\*\*
- Deux ports USB (1 à l'arrière et 1 à l'avant)
- Bac d'alimentation de 150 feuilles, 2ème bac d'alimentation de 250 feuilles en option
- Panneau de commande avec sélecteur de qualité d'impression

Modèles standard	référence	wc	lp
Imprimante HP Deskjet 6540d	C8964B	2R	127 €

## Accessoires

Options de produits	référence	lp
Câble USB HP, 2 m	C6518A	6 €
Module d'impression recto verso HP avec petit bac à papier	Q3032A	66 €

## HP Care Pack recommandés

Description	référence	lp
Support matériel avec échange le jour suivant, 1 an (grand public)	U4779E	20 €
Support matériel avec enlèvement et retour sur site, 3 ans (consommateur)	U8133E U8133A	30 €
Support matériel avec échange le jour suivant, 3 ans (consommateur)	U4778E U4778A	45 €

Pour des CarePacks additionnels, veuillez vous reporter à notre section CarePack.

# Imprimante HP Deskjet série 9800



Répondez aux besoins des entreprises les plus exigeantes et créez des images éclatantes avec cette imprimante A3+ compacte

## Caractéristiques standard

- Bénéficiez de performances sans compromis avec des vitesses révolutionnaires atteignant 30 ppm en noir et 20 ppm en couleurs. Qualité d'impression couleur 6 encres exceptionnelle jusqu'au format A3+ sans marge, basée sur une résolution de 4 800 ppp optimisés pour des documents commerciaux et des communication professionnelles
- Cette imprimante élégante et performante est riche en fonctions d'impression pour répondre aux besoins de l'entreprise. La souplesse des supports, des formats, du poids et de la gestion simplifie le marketing en interne, et vous disposez en outre de l'impression recto verso en option – le tout dans un design compact qui tient sur votre bureau.
- Produisez des photos de qualité professionnelle, sans marge, du 10 x 15 cm jusqu'au format A3+. Ses fonctions conviviales rendent cette imprimante facile à utiliser et son taux d'utilisation mensuel élevé de 5 000 pages lui permet de répondre à vos besoins de façon fiable.

## Garantie

Garantie d'un an limitée au matériel ; assistance téléphonique standard ; et assistance électronique en ligne disponible 24 heures sur 24, 7 jours sur 7, à l'adresse <http://www.hp.com/support>

Modèles standard	référence	wc	lp
Imprimante HP Deskjet 9800	C8165B	4A	398 €
Imprimante HP Deskjet 9800d	C8166B	4A	498 €

## Accessoires

Options de produits	référence	lp
Câble USB HP, 2 m	C6518A	6 €
Câble parallèle IEEE HP (type B) - 2 m	C2950A	12 €
Câble parallèle IEEE HP (type B) - 3 m	C2951A	15 €
Dispositif recto-verso HP	C8258A	129 €

## Cartouches Compatibles

Options de produits	référence	lp
Cartouche d'impression noire HP n° 338 (11 ml)	C8765EE	19 €
Cartouche d'impression photo HP n° 348 (13 ml)	C9369EE	23 €
Cartouche d'impression 3-couleurs HP n° 343 (7 ml)	C8766EE	24 €
Cartouche d'impression grise photo HP n° 100 (15 ml)	C9368AE	26 €
Cartouche d'impression noire HP n° 339 (21 ml)	C8767EE	29 €
Cartouche d'impression 3-couleurs HP n° 344 (14 ml)	C9363EE	34 €
Pack 2 cartouches d'impression noire HP 339	C9504EE	53 €
Pack de 2 cartouches d'impression 3-couleurs HP 344	C9505EE	60 €

## HP Care Pack recommandés

Description	référence	lp
Support matériel avec intervention sur site le jour ouvré suivant, 3 ans	H3680E H3680A	88 €

Pour des CarePacks additionnels, veuillez vous reporter à notre section CarePack.



# Imprimante photo compact HP Photosmart série 140



Boîtier portable ultra-compact pour l'impression de photos 10 x 15 cm directement à partir d'un appareil photo numérique

## Caractéristiques standard

- Jusqu'à 4 800 ppp optimisés\* pour des images couleur exceptionnelles. Impression de photos au format standard 10 x 15 cm sur papier HP avec marge perforée. Impression au format 'portefeuille', 4 images par page. Choix des papiers photo HP : grande brillance, séchage rapide ou résistance élevée à la lumière.
- Facile à utiliser : insérez simplement la carte mémoire. 5 lecteurs pour 11 types de cartes mémoire pour appareil photo numérique. Ecran à cristaux liquides monochrome avec outils icônes/texte pour la sélection des photos. Téléchargement facile des images de la carte vers un ordinateur.
- 22 cm de large et 1,3 kg seulement. Idéale pour les soirées, événements sportifs et autres. Module d'alimentation standard – ou adaptateur allume-cigare en option. En option, sacoche de transport pour l'imprimante, le papier, les cartouches et le cordon secteur.

## Garantie

garantie limitée d'un an avec l'appui du service clientèle HP

Modèles standard	référence	wc	lp
Imprimante photo compacte HP Photosmart 145	Q3025A	2R	118 €

## Accessoires

Options de produits	référence	lp
Câble USB HP, 2 m	C6518A	6 €
Adaptateur HP pour batterie de voiture	Q3448A	22 €

## Cartouches Compatibles

Options de produits	référence	lp
cartouche d'impression grise photo HP n° 59	C9359AE	26 €
cartouche d'impression 3-couleurs HP n° 57 (17 ml)	C6657AE	35 €
Pack de 2 cartouches d'impression 3-couleurs HP 57	C9503AE	63 €

## HP Care Pack recommandés

Description	référence	lp
Support matériel avec échange le jour suivant, 1 an (grand public)	U6412E	22 €
Support matériel avec enlèvement et retour sur site, 3 ans (consommateur)	UC893A UC893E	45 €
Support matériel avec échange le jour suivant, 3 ans (consommateur)	U4798E U4798A	65 €

Pour des CarePacks additionnels, veuillez vous reporter à notre section CarePack.

# Imprimante HP Photosmart série 335



Emportez cette imprimante photo portable à une fête et imprimez des photos pour vos amis.

## Caractéristiques standard

- Idéale pour les fêtes et autres événements – imprimez des photos en 60 secondes seulement. Utilisez l'alimentation standard ou profitez de la mobilité avec la batterie rechargeable en option. Choisissez parmi les accessoires optionnels : adaptateur pour voiture, adaptateur Bluetooth® et sacoche de transport.
- Facile à utiliser : impression directe à partir des principales cartes mémoire\*, d'un appareil photo compatible PictBridge et de la plupart des lecteurs USB flash. Imprimez à partir d'un téléphone photo avec la technologie sans fil Bluetooth®\*\*. Affichez, sélectionnez et imprimez les images via l'écran couleur à cristaux liquides de 3,8 cm et les menus simples.
- Avec les encres HP Viverra, imprimez des photos éclatantes et durables\*\*\*. Faites des économies d'encre et d'argent avec les cartouches d'impression HP, conçues pour une utilisation efficace de l'encre. Éliminez l'effet « yeux rouges » et améliorez les détails avec la technologie HP Real Life. Imprimez des photos sans marge 10 x 15 cm ou des panoramas.
- Écran couleur de 3,8 cm pour l'affichage, la sélection et l'amélioration de photos
- Imprimez vos photos 10 x 15 cm en 60 secondes seulement
- Imprimez des photos fidèles à la réalité, résistant à la lumière pendant 82 ans\*\*\*\*
- 4 logements de carte mémoire compatibles avec tous les principaux formats
- Port PictBridge pour la connexion directe à un appareil photo
- Video action print : séquences de 9 images fixes
- Impression de panoramas 10 x 30 cm sans marge
- Élimination automatique de l'effet « yeux rouges » et éclairage adaptatif

## Garantie

Garantie d'un an limitée au matériel avec l'appui des services et de l'assistance HP. (Les conditions de garanties peuvent différer dans certains pays d'Europe où la période légale de garantie est plus longue).

Modèles standard	référence	wc	lp
Imprimante photo compacte HP Photosmart 335	Q6377B	2R	106 €

## Accessoires

Options de produits	référence	lp
Adaptateur imprimante sans fil HP bt300 Bluetooth	Q3395A	22 €
Adaptateur d'imprimante sans fil HP bt450 Bluetooth	Q6398A	29 €

## Cartouches Compatibles

Options de produits	référence	lp
Cartouche d'impression photo HP n° 348 (13 ml)	C9369EE	23 €
Cartouche d'impression 3-couleurs HP n° 343 (7 ml)	C8766EE	24 €
Cartouche d'impression grise photo HP n° 100 (15 ml)	C9368AE	26 €

## HP Care Pack recommandés

Description	référence	lp
Support matériel avec échange le jour suivant, 1 an (grand public)	U6412E	22 €
Support matériel avec enlèvement et retour sur site, 3 ans (consommateur)	UC893A UC893E	45 €
Support matériel avec échange le jour suivant, 3 ans (consommateur)	U4798E U4798A	65 €

Pour des CarePacks additionnels, veuillez vous reporter à notre section CarePack.

# Imprimante HP Photosmart série 375



Imprimante photo ultra compacte avec connectivité sans fil Bluetooth® – plus écran couleur de 6,4 cm.

## Caractéristiques standard

- Imprimez vos photos à partir de votre téléphone photo ou d'un autre appareil Bluetooth®\*. Portable, simple et amusante à utiliser où que vous soyez – utilisez l'alimentation standard ou profitez de la mobilité avec la batterie rechargeable en option\*\*\*. Protégez votre imprimante avec la sacoche de transport en option.
- Pas besoin d'ordinateur – aperçu, sélection et retouche des images sur l'écran pivotant. Impression à partir de la plupart des cartes mémoire\*\* ou via les appareils photo PictBridge. Des photos de grande qualité en seulement 60 secondes. Rotation, cadrage, zoom et élimination des « yeux rouges » avant l'impression.
- Impression de photos 10 x 15 cm sans marge jusqu'à 4 800 ppp optimisés\*\*\*\* pour des résultats nets et précis. Imprimez des photos brillantes qui résisteront plus longtemps à la lumière que les tirages traditionnels\*\*\*\*\*. Imprimez des photos n/b avec la Cartouche d'impression grise photo HP n° 100 en option\*\*\*\*\*.
- Adaptateur Bluetooth® HP bt300 pour la connexion sans fil aux téléphones photo et autres appareils Bluetooth®
- Technologie de précision HP Photoret III, jusqu'à 4 800 ppp optimisés\*
- Des photos 10 x 15 cm sans marge, en seulement 60 secondes à partir de votre ordinateur
- 5 lecteurs de cartes intégrés supportant 11 formats de cartes mémoire numériques\*\*
- Ecran couleur à cristaux liquides de 6,4 cm pour l'aperçu, la sélection et la retouche de photos individuelles
- 2 ports USB – compatibles USB 2.0, 1 avant, 1 arrière
- Batterie rechargeable, adaptateur d'alimentation pour voiture et sacoche de transport en option (non fournis, vendus séparément)
- Logiciel HP Image Zone pour organiser, retoucher, améliorer et réparer des photos numériques sur votre PC

## Garantie

Garantie limitée d'un an au matériel avec l'appui des services et de l'assistance du service clientèle HP.

Modèles standard	référence	wc	lp
Imprimante photo compacte HP Photosmart 375	Q3419B	2R	157 €
Imprimante HP Photosmart 375/Appareil photo numérique R507	Y1451B	2R	456 €

## Accessoires

Options de produits	référence	lp
Câble USB HP, 2 m	C6518A	6 €
Adaptateur imprimante sans fil HP bt300 Bluetooth	Q3395A	22 €

## Cartouches Compatibles

Options de produits	référence	lp
Cartouche d'impression 3-couleurs HP n° 343 (7 ml)	C8766EE	24 €
Cartouche d'impression grise photo HP n° 100 (15 ml)	C9368AE	26 €
Cartouche d'impression 3-couleurs HP n° 344 (14 ml)	C9363EE	34 €
Pack de 2 cartouches d'impression 3-couleurs HP 344	C9505EE	60 €

## HP Care Pack recommandés

Description	référence	lp
Support matériel avec échange le jour suivant, 1 an (grand public)	U6412E	22 €
Support matériel avec enlèvement et retour sur site, 3 ans (consommateur)	UC893A UC893E	45 €
Support matériel avec échange le jour suivant, 3 ans (consommateur)	U4798E U4798A	65 €

Pour des CarePacks additionnels, veuillez vous reporter à notre section CarePack.

# Imprimante HP Photosmart série 385



Retouche-prévisualisation-impression. L'imprimante qui se sent bien partout où vous l'emportez.

## Caractéristiques standard

- Imprimez partout : idéale pour les réunions de famille, elle se transporte d'une main et peut imprimer des photos en 60 secondes seulement. Imprimez à partir d'un téléphone photo Bluetooth®, d'une carte mémoire\*\* ou d'un appareil photo compatible PictBridge. Ajoutez la batterie optionnelle pour en faire un outil vraiment portable.
- Imprimez des photos vives, lumineuses et durables\*\*\* avec les encres HP Vivera – en couleurs ou en n/b optionnel\*\*\*\*. Faites des économies d'encre et d'argent avec les cartouches d'impression HP, conçues pour une utilisation efficace de l'encre. Éliminez l'effet « yeux rouges » et améliorez les détails avec la technologie HP Real Life.
- Plus besoin d'un ordinateur – retouchez, prévisualisez et imprimez via l'écran couleur à cristaux liquides de 6,4 cm. Imprimez des photos 10 x 15 cm sans marge ou des panoramas. Imprimez des images individuelles ou des séquences de 9 images à partir de clips vidéo numériques. Faites des essais – effectuez un zoom, recadrez, pivotez ou éclairez vos photos.
- Écran couleur de 6,4 cm pour la prévisualisation, la sélection et l'amélioration de photos
- Imprimez des photos 10 x 15 cm en 60 secondes seulement
- Imprimez des photos fidèles à la réalité, résistant à la lumière jusqu'à 82 ans\*\*\*\*
- Adaptateur d'imprimante sans fil HP Bluetooth® fourni
- 4 logements de carte mémoire compatibles avec tous les principaux formats
- Port PictBridge pour la connexion directe à un appareil photo
- Video action print : séquences de 9 images fixes
- Impression de panoramas 10 x 30 cm sans marge

## Garantie

Garantie d'un an limitée au matériel avec l'appui des services et de l'assistance HP. (Les conditions de garanties peuvent différer dans certains pays d'Europe où la période légale de garantie est plus longue).

Modèles standard	référence	wc	lp
Imprimante photo compacte HP Photosmart 385	Q6387B	2R	147 €

## Accessoires

Options de produits	référence	lp
Adaptateur HP pour batterie de voiture	Q3448A	22 €
Batterie HP pour imprimantes photo compactes	Q5599A	57 €

## Cartouches Compatibles

Options de produits	référence	lp
Cartouche d'impression 3-couleurs HP n° 343 (7 ml)	C8766EE	24 €
Cartouche d'impression grise photo HP n° 100 (15 ml)	C9368AE	26 €
Cartouche d'impression 3-couleurs HP n° 344 (14 ml)	C9363EE	34 €
Pack de 2 cartouches d'impression 3-couleurs HP 344	C9505EE	60 €

## HP Care Pack recommandés

Description	référence	lp
Support matériel avec échange le jour suivant, 1 an (grand public)	U6412E	22 €
Support matériel avec enlèvement et retour sur site, 3 ans (consommateur)	UC893A UC893E	45 €
Support matériel avec échange le jour suivant, 3 ans (consommateur)	U4798E U4798A	65 €

Pour des CarePacks additionnels, veuillez vous reporter à notre section CarePack.

# Imprimante photo compacte HP Photosmart série 475



Oubliez votre ordinateur. Stockez, retouchez et imprimez vos photos n'importe où.

## Caractéristiques standard

- Stockez jusqu'à 1 000 photos dans la mémoire interne de bord de 1,5 Go. Libérez votre appareil photo et vos cartes mémoire pour prendre plus de photos. Connectez l'imprimante à votre TV, affichez vos images sous forme de diaporama et imprimez les photos sélectionnées ou enregistrez-les directement sur un CD ou un DVD.
- Des photos aux couleurs réalistes qui résisteront à la décoloration pendant plusieurs générations\* avec les encres HP Vivera. Impression sans marge 10 x 15 cm, panorama 10 x 30 cm et 13 x 18 cm. Obtenez de meilleures photos avec la technologie HP Real Life, notamment l'élimination de l'effet « yeux rouges ».
- Emportez-la partout – conception compacte et légère avec une poignée de transport intégrée. Profitez pleinement de la mobilité grâce à la batterie d'imprimante rechargeable en option – jusqu'à 75 photos par charge\*\*\*. Visualisez, cadrez, zoomez et ajoutez des bordures amusantes via l'écran couleur à cristaux liquides pivotant de 6,4 cm.
- La mémoire interne de 1,5 Go contient jusqu'à 1 000 photos à la fois.
- Imprimez des photos sans marge 10 x 15 cm, panorama 10 x 30 cm et 13 x 18 cm.
- Cadrez, zoomez et ajoutez des bordures amusantes, des vœux ou des cliparts via l'écran couleur à cristaux liquides pivotant de 6,4 cm.
- Impression couleur réaliste avec les encres HP Vivera, pour des photos qui durent plusieurs générations\*.
- Imprimez vos photos 10 x 15 cm en 60 secondes seulement.
- Imprimez directement à partir de la plupart des cartes mémoire\* et des lecteurs USB Flash ou de tout appareil photo compatible PictBridge.
- Retouchez et classez les photos sur votre ordinateur avec le logiciel convivial HP Image Zone.
- Optez pour une mobilité absolue de votre imprimante et imprimez partout – nul besoin d'une alimentation secteur – grâce à la batterie d'imprimante rechargeable en option – jusqu'à 75 photos par charge\*.

## Garantie

Garantie d'un an limitée au matériel avec l'appui des services et de l'assistance HP. (Les conditions de garanties peuvent différer dans certains pays d'Europe où la période légale de garantie est plus longue).

Modèles standard	référence	wc	lp
Imprimante photo compacte HP Photosmart 475	Q7011B	2R	200 €

## Accessoires

Options de produits	référence	lp
Câble USB HP, 2 m	C6518A	6 €
Adaptateur d'imprimante sans fil HP bt450 Bluetooth	Q6398A	29 €
Batterie HP pour imprimantes photo compactes	Q5599A	57 €

## Cartouches Compatibles

Options de produits	référence	lp
Cartouche d'impression 3-couleurs HP n° 343 (7 ml)	C8766EE	24 €
Cartouche d'impression grise photo HP n° 100 (15 ml)	C9368AE	26 €
Cartouche d'impression 3-couleurs HP n° 344 (14 ml)	C9363EE	34 €
Pack de 2 cartouches d'impression 3-couleurs HP 344	C9505EE	60 €

## HP Care Pack recommandés

Description	référence	lp
Support matériel avec échange le jour suivant, 1 an (grand public)	U6412E	22 €
Support matériel avec enlèvement et retour sur site, 3 ans (consommateur)	UC893A UC893E	45 €
Support matériel avec échange le jour suivant, 3 ans (consommateur)	U4798E U4798A	65 €

Pour des CarePacks additionnels, veuillez vous reporter à notre section CarePack.

# Imprimante HP Photosmart série 8050



## Des photos splendides – sans allumer votre PC.

### Caractéristiques standard

- Plus besoin d'ordinateur – sélectionnez, retouchez et imprimez via l'écran couleur à cristaux liquides de 4,6 cm. Imprimez directement à partir de cartes mémoire<sup>1</sup>, d'appareils photo compatibles PictBridge ou via Bluetooth<sup>®2</sup>. Éliminez automatiquement l'effet « yeux rouges » et améliorez les détails avec la technologie HP Real Life.
- Imprimez des photos couleur somptueuses et proches de la réalité qui résisteront à la lumière pendant plusieurs générations<sup>3</sup> avec les encres HP Vivera : cartouches photo, 3-couleurs et noire fournies. Imprimez à domicile des photos sans marge dans tous les formats jusqu'au grand panorama (215 x 610 mm).
- Imprimez tout ce que vous voulez : des photos en 27 secondes minimum et des documents jusqu'à 30 ppm en noir et 24 ppm en couleurs. Classez, retouchez, améliorez et partagez vos photos par e-mail avec le logiciel HP Image Zone. Le bac à papier photo fourni facilite l'impression de photos.
- Impression polyvalente avec 3 cartouches fournies.
- Impression 6 encres de qualité professionnelle avec les encres HP Vivera pour des photos qui durent plusieurs générations\*.
- Vitesses révolutionnaires – jusqu'à 30 ppm en noir et photos 10 x 15 cm en 27 secondes minimum.
- Écran couleur à cristaux liquides de 4,6 cm pour afficher l'aperçu, sélectionner et retoucher les photos sans PC.
- Impression directe depuis les appareils photo compatibles PictBridge, les cartes mémoire\* ou via Bluetooth<sup>®\*\*</sup>.
- Imprimez avec ou sans marge des images de toute taille jusqu'au format grand panorama (215 x 610 mm).
- Bac à papier photo 10 x 15 cm amovible pour faciliter l'impression de photos.
- HP Image Zone pour la retouche, l'amélioration et le classement des photos ; HP Instant Share pour le partage facile des photos via le Web ou les e-mails sans pièces jointes encombrantes ; la famille et les amis n'ont qu'à choisir les photos à télécharger.

### Garantie

Garantie d'un an limitée au matériel avec l'appui des services et de l'assistance HP. (Les conditions de garanties peuvent différer dans certains pays d'Europe où la période légale de garantie est plus longue).

Modèles standard	référence	wc	lp
Imprimante HP Photosmart 8050	Q6351B	2R	128 €

### Accessoires

Options de produits	référence	lp
Câble USB HP, 2 m	C6518A	6 €
Adaptateur d'imprimante sans fil HP bt450 Bluetooth	Q6398A	29 €

### Cartouches Compatibles

Options de produits	référence	lp
Cartouche d'impression noire HP n° 337	C9364EE	19 €
Cartouche d'impression photo HP n° 348 (13 ml)	C9369EE	23 €
Cartouche d'impression 3-couleurs HP n° 343 (7 ml)	C8766EE	24 €
Cartouche d'impression grise photo HP n° 100 (15 ml)	C9368AE	26 €
Cartouche d'impression noire HP n° 339 (21 ml)	C8767EE	29 €
Cartouche d'impression 3-couleurs HP n° 344 (14 ml)	C9363EE	34 €

# Imprimante photo HP Photosmart série 8200



Encres individuelles, photos professionnelles, ultra rapide.

## Caractéristiques standard

- Imprimez des photos 10 x 15 cm en 14 secondes seulement et des documents en noir jusqu'à 32 ppm et en couleur jusqu'à 31 ppm. Améliorez le rendement des cartouches grâce au système exclusif HP de recirculation de l'encre. Economisez de l'encre et de l'argent grâce aux six cartouches d'encre séparées HP Vivera faciles à installer.
- Imprimez des photos professionnelles en couleur 6 encres, résistantes à la lumière pendant plusieurs générations<sup>2</sup>, avec les encres HP Vivera. Imprimez des photos sans marge jusqu'au format grand panorama (215 x 610 mm) Eliminez automatiquement l'effet « yeux rouges » et améliorez les détails dans les zones sombres avec la technologie HP Real Life.
- Ne tombez plus jamais en panne d'encre au milieu d'une impression – l'imprimante vérifie qu'il reste suffisamment d'encre avant de commencer à imprimer une page ou une photo. Bénéficiez de la convivialité du bac à papier photo motorisé. Retouchez vos photos sans PC via l'écran de 6,4 cm et les commandes intégrées à l'imprimante.
- Imprimez des photos aux couleurs riches et réalistes en utilisant les couleurs 6 encres HP Vivera.
- Impression 6 encres de qualité professionnelle avec les encres HP Vivera pour des photos qui durent plusieurs générations\*.
- Vitesse révolutionnaire – imprimez vos photos 10 x 15 cm en 14 secondes seulement
- Ecran couleur à cristaux liquides intégré de 6,4 cm pour afficher l'aperçu et sélectionner les photos sans PC.
- Impression directe à partir d'un appareil photo PictBridge, d'un lecteur USB flash ou via les logements de carte mémoire\*.
- Imprimez avec ou sans marge des images de toute taille jusqu'au format grand panorama (215 x 610 mm).
- Bac à papier photo 10 x 15 cm motorisé pour faciliter l'impression de photos.
- HP Image Zone pour la retouche, l'amélioration et le classement des photos ; HP Instant Share pour le partage facile des photos via le Web ou les e-mails sans pièces jointes encombrantes ; la famille et les amis n'ont qu'à choisir les photos à télécharger.

## Garantie

Garantie d'un an limitée au matériel avec l'appui des services et de l'assistance HP. (Les conditions de garanties peuvent différer dans certains pays d'Europe où la période légale de garantie est plus longue).

Modèles standard	référence	wc	lp
Imprimante photo HP Photosmart 8250	Q3470B	2R	168 €

## Accessoires

Options de produits	référence	lp
Câble USB HP, 2 m	C6518A	6 €
Adaptateur imprimante sans fil HP bt300 Bluetooth	Q3395A	22 €
Adaptateur d'imprimante sans fil HP bt450 Bluetooth	Q6398A	29 €
Accessoire d'impression recto verso HP	Q5582A	35 €

## HP Care Pack recommandés

Description	référence	lp
Support matériel avec échange le jour suivant, 1 an (grand public)	U6412E	22 €
Support matériel avec enlèvement et retour sur site, 3 ans (consommateur)	UC893A UC893E	45 €
Support matériel avec échange le jour suivant, 3 ans (consommateur)	U4798E U4798A	65 €

Pour des CarePacks additionnels, veuillez vous reporter à notre section CarePack.

# Imprimante photo professionnelle HP Photosmart série 8750



Imprimez des photos pour vendre ou pour exposer, en noir et blanc ou couleur 9 encres de superbe qualité, jusqu'au A3+.

## Caractéristiques standard

- Imprimez des photos couleur ou noir et blanc de qualité galerie, avec ou sans marge, jusqu'au A3+. Imprimez les photos les plus durables<sup>1</sup> offrant l'aspect et le toucher de photos traditionnelles. Imprimez via les bacs d'alimentation avant et arrière, plus le bac prioritaire pour les impressions à l'unité.
- Utilisez des outils qui se connectent aisément à Adobe Photoshop pour imprimer des couleurs riches somptueuses compatibles avec Adobe RGB et sRGB. Reproduisez toute une gamme de couleurs : teintes bleues améliorées avec la cartouche d'impression bleue photo HP 101, neutralité de ton avec les encres grises photo HP.
- Partagez jusqu'à cinq ordinateurs grâce à Ethernet intégré ou connectez-vous à un routeur sans fil. Utilisez le port USB avant pour imprimer à partir d'appareils photo compatibles PictBridge ou utilisez des logements de cartes mémoire (CompactFlash™, SD/MMC, Sony Memory Stick, xD) pour des épreuves client instantanées.
- L'Art s'exprime en noir et blanc
- Technologie de précision HP Photoret Pro avec l'impression couleur 9 encres
- Photos en noir et blanc véritablement neutre avec les encres grises photo HP à faible métamérisme
- Impression sans marge jusqu'au A3+ ; choix de support glacé, satiné et mat
- Ethernet, USB, logements de carte pour index et épreuve ; également compatible PictBridge
- Imprimez à une vitesse de 29 secondes par photo lors de l'impression depuis un ordinateur
- Bacs d'alimentation avant/arrière ; bac prioritaire pour impressions à l'unité ; détecteur automatique de support.
- Utilisez les outils professionnels de gestion des couleurs HP pour imprimer des couleurs somptueuses compatibles avec Adobe RGB et sRGB. Bénéficiez de la gestion conviviale des profils ICC pour un réglage des couleurs précis.

## Garantie

Garantie d'un an limitée au matériel avec l'appui des services et de l'assistance HP (les conditions de garanties peuvent différer dans certains pays d'Europe où la période légale de garantie est plus longue).

Modèles standard	référence	wc	lp
Imprimante photo professionnelle HP Photosmart 8750	Q5747B	2R	410 €
Imprimante photo professionnelle HP Photosmart 8750gp	Q5746B	2R	520 €

## Accessoires

Options de produits	référence	lp
Câble USB HP, 2 m	C6518A	6 €
Adaptateur imprimante sans fil HP bt300 Bluetooth	Q3395A	22 €

## Cartouches Compatibles

Options de produits	référence	lp
Cartouche d'impression noire HP n° 337	C9364EE	19 €
Cartouche d'impression photo HP n° 348 (13 ml)	C9369EE	23 €
Cartouche d'impression 3-couleurs HP n° 343 (7 ml)	C8766EE	24 €
Cartouche d'impression photo bleue HP n° 101	C9365AE	26 €
Pack 2 cartouches d'impression noire HP 339	C9504EE	53 €
Pack de 2 cartouches d'impression 3-couleurs HP 344	C9505EE	60 €

## HP Care Pack recommandés

Description	référence	lp
Support matériel avec échange le jour suivant, 1 an (grand public)	U6412E	22 €
Support matériel avec enlèvement et retour sur site, 3 ans (consommateur)	UC893A UC893E	45 €
Support matériel avec échange le jour suivant, 3 ans (consommateur)	U4798E U4798A	65 €

Pour des CarePacks additionnels, veuillez vous reporter à notre section CarePack.



# Tout-en-un HP Photosmart série 2575



Tellement facile à utiliser et partager – copies couleur rapides, retouche photo créative et résultats impeccables.

## Caractéristiques standard

- Ethernet intégré facilitant le partage via un réseau domestique. Partagez les outils d'impression, de numérisation et de copie et accédez aux photos stockées sur des cartes mémoire\*. Imprimez/copiez jusqu'à 30 ppm en noir, 24 ppm en couleurs. Numérisation précise à 2 400 x 4 800 ppp, 48 bits couleur.
- Imprimez vos photos depuis une carte mémoire\*, clé USB\*\*, un appareil photo compatible PictBridge ou un téléphone photo Bluetooth@\*\*\*. Sélectionnez et retouchez vos photos via l'écran couleur à cristaux liquides de 6,4 cm et les fonctions simples du panneau de commande. Imprimez des séquences d'images à partir de vidéo clips de votre appareil photo numérique.
- Imprimez des photos avec ou sans marge jusqu'au format grand panorama (215 x 610 mm) – même des photos d'identité (avec marge). Imprimez jusqu'à 4 800 ppp optimisés\*\*\*\* ou choisissez la couleur 6 encres en option\*\*\*\*\*. Copiez vos photos sans utiliser de PC.
- Ethernet intégré pour un réseau domestique filaire et l'impression à distance
- Impression couleur de qualité photo, jusqu'à 4 800 ppp optimisés\* ou impression couleur 6 encres en option\*\*
- Imprimez et copiez jusqu'à 30 ppm en noir et 24 ppm en couleurs, photos à partir de 27 secondes seulement
- Numérisation en résolution optique 2 400 x 4 800 ppp, 48 bits couleur
- Copie autonome sans allumer le PC
- Ecran couleur à cristaux liquides de 6,4 cm et photos sans marge jusqu'au format grand panorama (215 x 610 mm)
- Logiciel photo et imagerie HP Image Zone
- HP Instant Share pour un partage facile des photos via le Web ou les e-mails sans pièces jointes encombrantes ; la famille et les amis n'ont qu'à choisir les photos à télécharger.

## Garantie

Garantie d'un an sur matériel avec l'appui des services et de l'assistance du service clientèle HP

Modèles standard	référence	wc	lp
Imprimante, scanner et copieur tout-en-un HP Photosmart 2575	Q7215B	2R	166 €

## HP Care Pack recommandés

Description	référence	lp
Support matériel avec échange le jour suivant, 1 an (grand public)	U6412E	22 €
Support matériel avec enlèvement et retour sur site, 3 ans (consommateur)	U8135A	69 €
Support matériel avec échange le jour suivant, 3 ans (consommateur)	U4790E U4790A	99 €

Pour des CarePacks additionnels, veuillez vous reporter à notre section CarePack.

# Tout-en-un HP Photosmart série 3210



Cartouches d'encre individuelles, qualité professionnelle – le labo photo idéal.

## Caractéristiques standard

- Imprimez jusqu'à 32 ppm en noir/31 ppm en couleurs et des photos 10 x 15 cm à partir de 14 secondes seulement. Améliorez le rendement des cartouches grâce au système exclusif HP de recirculation de l'encre. Economisez de l'encre et de l'argent grâce aux six cartouches d'encre individuelles HP faciles à installer.
- Affichez l'aperçu, retouchez et imprimez les photos depuis une carte mémoire\*\* et une clé USB\*\*\* en utilisant l'écran couleur à cristaux liquides de 6,4 cm et les fonctions simples du panneau de commande. Imprimez des photos avec ou sans marge jusqu'au format grand panorama (215 x 610 mm). Numérisez simultanément de multiples diapositives ou négatifs.
- Réseau Ethernet 802.3 intégré, pour une connectivité simple. Partagez les outils d'impression, de copie et de numérisation et accédez aux photos stockées sur les cartes mémoire\*\*. Numérisation précise jusqu'à 4 800 x 4 800 ppp, 48 bits couleur. Imprimez à distance depuis votre portable via Internet.

## Garantie

Garantie d'un an sur matériel avec l'appui des services et de l'assistance du service clientèle HP

Modèles standard	référence	wc	lp
Imprimante, scanner et copieur tout-en-un HP Photosmart 3210	Q5843B	2R	248 €

## HP Care Pack recommandés

Description	référence	lp
Support matériel avec échange le jour suivant, 1 an (grand public)	U6412E	22 €
Support matériel avec enlèvement et retour sur site, 3 ans (consommateur)	UC893A UC893E	45 €
Support matériel avec échange le jour suivant, 3 ans (consommateur)	U4798E U4798A	65 €

Pour des CarePacks additionnels, veuillez vous reporter à notre section CarePack.

# Tout-en-un HP Photosmart série 3310



Cartouches d'encre individuelles, qualité professionnelle – le labo photo sans fil idéal.

## Caractéristiques standard

- 802.11g/b embarqué pour une connectivité sans fil\* sécurisée. Partagez les outils d'impression, de numérisation et de télécopie et accédez aux photos stockées sur les cartes mémoire\*\*. Numérisation précise jusqu'à 4 800 x 4 800 ppp, 48 bits couleur. Imprimez à distance depuis votre portable via Internet.
- Imprimez jusqu'à 32 ppm en noir/31 ppm en couleurs et des photos 10 x 15 cm à partir de 14 secondes seulement. Améliorez le rendement des cartouches grâce au système exclusif HP de recirculation de l'encre. Economisez de l'encre et de l'argent grâce aux six cartouches d'encre individuelles HP faciles à installer.
- Affichez l'aperçu, retouchez et imprimez les photos depuis une carte mémoire\*\* et une clé USB\*\*\* en utilisant l'écran couleur à cristaux liquides de 9,1 cm et les fonctions simples du panneau de commande. Imprimez des photos avec ou sans marge jusqu'au format grand panorama (215 x 610 mm). Numérisez simultanément de multiples diapositives ou négatifs.

## Garantie

Garantie d'un an sur matériel avec l'appui des services et de l'assistance du service clientèle HP

Modèles standard	référence	wc	lp
Imprimante, télécopieur, scanner et copieur tout-en-un HP Photosmart 3310	Q5863B	2R	324 €

## HP Care Pack recommandés

Description	référence	lp
Support matériel avec échange le jour suivant, 1 an (grand public)	U6412E	22 €
Support matériel avec enlèvement et retour sur site, 3 ans (consommateur)	UC893A UC893E	45 €
Support matériel avec échange le jour suivant, 3 ans (consommateur)	U4798E U4798A	65 €

Pour des CarePacks additionnels, veuillez vous reporter à notre section CarePack.

# Tout-en-un HP PSC série 1510



Libérez votre créativité. Imprimez, numérisez, copiez en vous amusant !

## Caractéristiques standard

- Imprimez directement des photos à partir d'un appareil photo numérique PictBridge. Éliminez automatiquement l'effet « yeux rouges » et améliorez les détails des zones sombres avec la technologie HP Real Life. Utilisez le logiciel photo et imagerie HP Image Zone pour classer et retoucher les photos sur votre PC.
- Imprimez et copiez avec les encres HP Vivera jusqu'à 4 800 ppp optimisés\* ou en couleur 6 encres en option\*\*. Préservez vos souvenirs de la décoloration – imprimez des photos qui dureront plusieurs générations\*\*\*. Imprimez des photos sans marge de toutes dimensions jusqu'au format grand panorama (215 x 610 mm).
- Conception compacte, performance exceptionnelle – impression/copie jusqu'à 20 ppm en noir, 18 ppm en couleur ; numérisation jusqu'à 1 200 x 1 200 ppp, 48 bits couleur. Réalisez rapidement des copies couleur sans allumer votre PC. Faites des économies d'encre et d'argent grâce à l'efficacité des cartouches d'impression HP.
- Impression directe de photos à partir d'un appareil photo PictBridge
- Impression couleur de qualité photo, jusqu'à 4 800 ppp optimisés\* ou impression couleur 6 encres en option\*\*
- Imprimez et copiez jusqu'à 20 ppm en noir, 18 ppm en couleur
- Numérisez avec une résolution de 1 200 x 1 200 ppp, 48 bits couleur
- Copie autonome sans allumer le PC
- Imprimez des photos sans marge jusqu'au format grand panorama (215 x 610 mm).
- Logiciel photo et imagerie HP Image Zone
- HP Instant Share™ pour le partage aisé de photos sur le Web ou par courrier électronique, sans pièces jointes volumineuses – vos amis et votre famille choisissent simplement les photos qu'ils souhaitent télécharger.

## Garantie

Garantie d'un an sur matériel avec l'appui des services et de l'assistance du service clientèle HP

Modèles standard	référence	wc	lp
Imprimante, scanner, copieur tout-en-un HP PSC 1510	Q5880B	2R	85 €

## HP Care Pack recommandés

Description	référence	lp
Support matériel avec échange le jour suivant, 1 an (grand public)	U6412E	22 €
Support matériel avec enlèvement et retour sur site, 3 ans (consommateur)	UC893A UC893E	45 €
Support matériel avec échange le jour suivant, 3 ans (consommateur)	U4798E U4798A	65 €

Pour des CarePacks additionnels, veuillez vous reporter à notre section CarePack.

# Tout-en-un HP PSC série 1610



Imprimez et copiez en couleurs avec un rendu éblouissant, sans PC, tout en profitant de la numérisation haute qualité.

## Caractéristiques standard

- Imprimez avec ou sans marge, dans tous les formats jusqu'au grand panoramique (215 x 610 mm). Imprimez/copiez jusqu'à 23 ppm en noir, 18 ppm en couleurs. Numérisez avec une résolution optique de 1 200 x 4 800 ppp, 48 bits couleur. Partagez vos photos rapidement et en toute simplicité avec HP Instant Share.
- Imprimez des images de qualité photo jusqu'à 4 800 ppp optimisés\*\* avec les encres HP Viverna. Ajoutez la couleur 6 encres\*\*\* en option pour des détails plus fins et des photos résistantes à la lumière pour des générations\*. Imprimez des textes noirs d'une grande netteté pour des documents de qualité professionnelle.
- Imprimez directement à partir de cartes mémoire\*\*\*\* ou d'appareils photo PictBridge. Sélectionnez et imprimez des photos à l'aide de la planche contact photo HP. Effectuez des réductions/agrandissements et réalisez jusqu'à 50 exemplaires à la fois. Soyez créatif avec le logiciel photo et imagerie HP Image Zone.

## Garantie

Garantie d'un an sur matériel avec l'appui des services et de l'assistance du service clientèle HP

Modèles standard	référence	wc	lp
Imprimante, scanner, copieur tout-en-un HP PSC 1610	Q5587B	2R	108 €

## HP Care Pack recommandés

Description	référence	lp
Support matériel avec échange le jour suivant, 1 an (grand public)	U6412E	22 €
Support matériel avec enlèvement et retour sur site, 3 ans (consommateur)	UC893A UC893E	45 €
Support matériel avec échange le jour suivant, 3 ans (consommateur)	U4798E U4798A	65 €

Pour des CarePacks additionnels, veuillez vous reporter à notre section CarePack.

# Tout-en-Un HP PSC série 2355



Imprimez des photos sans marge jusqu'au format 2 x A4 sans PC avec une numérisation et une copie de grande qualité.

## Caractéristiques standard

- Fonctions de retouche faciles : sélectionnez et visualisez avec l'écran LCD couleur. Logements de carte pour impression directe avec les principales cartes mémoire\*. Sélectionnez et imprimez des photos à l'aide de la planche contact photo HP. Imprimez depuis des appareils photos compatibles PictBridge par port dédié.
- Vous êtes certain d'obtenir des couleurs vives avec une impression pouvant atteindre 4 800 ppp optimisés\*\*. Choisissez l'impression couleur 6 encres en option\*\*\* pour des images quasiment sans grain. Imprimez des documents d'aspect professionnel en texte noir de qualité laser.
- Imprimez ou copiez jusqu'à 23 ppm en noir de qualité laser et 18 ppm pour des couleurs saisissantes. Ecran à cristaux liquides couleur 4,5 cm et touches pour un accès rapide aux menus. Numérisation de grande qualité : résolution atteignant 1 200 x 4 800 ppp, jusqu'à 19 200 ppp interpolés et une couleur 48 bits.

## Garantie

Garantie d'un an sur matériel avec l'appui des services et de l'assistance du service clientèle HP

Modèles standard	référence	wc	lp
Tout-en-Un HP PSC 2355	Q5789B	2R	124 €

## HP Care Pack recommandés

Description	référence	lp
Support matériel avec échange le jour suivant, 1 an (grand public)	U6412E	22 €
Support matériel avec enlèvement et retour sur site, 3 ans (consommateur)	U8135A	69 €
Support matériel avec échange le jour suivant, 3 ans (consommateur)	U4790E U4790A	99 €

Pour des CarePacks additionnels, veuillez vous reporter à notre section CarePack.

# imprimante HP designjet 1050



Solution de gestion de supports intégrée et sans surveillance,  
pour augmenter la productivité des groupes de travail

## Caractéristiques standard

- Solution de gestion des supports sans surveillance.
- Impression continue sans surveillance en mode impression optimisée
- Impression pratique avec chargement simultané de différents types et formats de supports.

## Garantie

1 an avec service sur site gratuit

Modèles standard	référence	wc	lp
module d'alimentation multi-rouleaux HP designjet (pour le 1050c)	C2394B	4G	3 500 €
module d'alimentation multi-rouleaux HP designjet (pour les 1055cm et 1050c avec extension PostScript)	C2394C	4G	3 500 €

## Cartouches Compatibles

Options de produits	référence	lp
tête d'impression magenta et dispositif de nettoyage hp n° 80	C4822A	122 €

# imprimante HP designjet 1050c/1055cm plus



Association unique d'une qualité d'image exceptionnelle, de vitesses d'impression élevées et d'un fonctionnement sans surveillance.

## Caractéristiques standard

- L'imprimante HP Designjet 1050c/1055cm plus réalise rapidement des images professionnelles superbes et des graphiques de qualité photo qui vous démarquent de vos concurrents.
- L'imprimante HP Designjet 1050c/1055cm plus assure des communications de haute qualité en traitant et imprimant à très haute vitesse des dessins au trait couleur grand format.
- Le concept d'impression sans surveillance prend une nouvelle signification avec l'accessoire d'alimentation multi-rouleaux pour la HP Designjet série 1000 plus, associée aux avantages du kit encreur modulaire.
- Simple à configurer et à utiliser, l'imprimante HP DesignJet 1050 plus est prête pour le réseau et conçue pour vous faciliter la vie.
- Choix de supports et capacités d'impression sans surveillance accrus avec l'accessoire d'alimentation multi-rouleaux
- Résolution de 600 ppp en couleurs et jusqu'à 1 200 ppp adressables pour l'impression monochrome.
- Dessins au trait en mode rapide : 45 secondes (format A1) ou 34 m2/h
- Images en mode rapide : 85 secondes (format A1) ou 18,5 m2/h
- Gestionnaires Microsoft® Windows® et AutoCAD
- Carte réseau HP Jetdirect 620n intégrée

## Garantie

Garantie d'un an avec service et assistance sur site pour votre imprimante le jour ouvrable suivant par un technicien spécialisé HP. Assistance par Web, téléphone et courrier électronique également disponibles. Les HP SupportPacks vous permettent d'étendre votre garantie ou le niveau de service pour répondre à vos besoins spécifiques d'assistance et de support.

Modèles standard	référence	wc	lp
chargeur multirouleaux HP designjet	C2394A	4G	3 500 €
imprimante HP designjet 1050c plus	C6074B	4G	8 999 €
imprimante HP designjet 1055cm plus	C6075B	4G	12 075 €

## Accessoires

Options de produits	référence	lp
Bobine pour support HP	C6078A	87 €

## Cartouches Compatibles

Options de produits	référence	lp
tête d'impression magenta et dispositif de nettoyage hp n° 80	C4822A	122 €



# Imprimante HP Designjet série 4000



Impression rapide couleur et monochrome jusqu'à 1 067 mm de large avec une qualité de trait et d'image remarquable.

## Caractéristiques standard

- Imprimez jusqu'à 100 feuilles A1 par heure<sup>1</sup> avec la technologie double largeur HP : deux têtes d'impression par couleur pour deux fois la performance des imprimantes grand format traditionnelles<sup>2</sup>. Impression et traitement rapides et simultanés ; gagnez du temps avec l'impression multi-fichiers sans gestionnaire.
- Produisez des sorties de grande qualité – en couleurs et en noir et blanc – avec une résolution allant jusqu'à 2 400 ppp sur une vaste gamme de supports et une largeur atteignant 1 067 mm. Bénéficiez de couleurs constantes et d'une correspondance écran-impression avec les technologies de couleur professionnelles HP.
- Contrôlez vos coûts avec un moteur d'impression efficace, des têtes d'impression longue durée et la technologie d'impression intelligente HP4. Gérez votre imprimante à distance via le serveur Web embarqué HP et bénéficiez d'une administration simple grâce au logiciel HP Web Jetadmin.

## Garantie

Garantie d'un an avec intervention sur site le jour ouvrable suivant

Modèles standard	référence	wc	lp
Imprimante HP Designjet 4000	Q1273A	4G	11 700 €
Imprimante HP Designjet 4000ps	Q1274A	4G	14 700 €

## Accessoires

Options de produits	référence	lp
Mandrin d'alimentation rouleau HP Designjet 42"	Q5675A	61 €

## Cartouches Compatibles

Options de produits	référence	lp
Value Pack jaune HP n° 90 (tête d'impression, dispositif de nettoyage et cartouche d'encre, 400 ml)	C5081A	253 €
Multipack 3 encres HP n° 90, noir	C5082A	355 €
Multipack 3 encres HP n° 90, cyan	C5083A	368 €

## HP Care Pack recommandés

Description	référence	lp
Support matériel avec intervention sur site le jour ouvré suivant, 3 ans	H5655E H5655A	1 490 €
Support matériel avec intervention sur site sous 4 heures, 13h/j, 5j/7, 3 ans	H2816E H2816A	2 086 €

Pour des CarePacks additionnels, veuillez vous reporter à notre section CarePack.

# HP designjet 500



Imprimante grand format professionnelle offrant une exceptionnelle qualité de trait, idéale pour les applications techniques.

## Caractéristiques standard

- Excellent rapport prix/performances grâce au faible coût par page de l'encre et des supports.
- Les gestionnaires sont faciles à installer et d'utilisation intuitive. Le remplacement du kit encreur ne prend qu'une minute, la navigation dans le panneau de commande est d'une grande simplicité et le chargement des supports est rapide et direct.
- Cette imprimante est idéale pour les petits groupes de travail (de 1 à 3 personnes), avec des durées d'impression en format A1 de 90 secondes minimum.
- Grand choix de supports.
- Gestionnaires Microsoft® Windows® (y compris compatibilité AutoCAD), 16 Mo de RAM extensible à 160 Mo (avec la carte accessoire HP-GL/2), ports USB (compatible USB 2.0) et parallèle, carte réseau en option, carte accessoire HP-GL/2 en option.

## Garantie

Garantie d'un an avec service sur site gratuit le jour ouvrable suivant avec l'appui des centres d'assistance HP dans le monde. Les contrats de maintenance et les extensions HP Supportpack permettent d'étendre la garantie à 5 ans.

Modèles standard	référence	wc	lp
Imprimante HP DesignJet 500 (24-inch)	C7769B	4G	2 760 €
Imprimante HP DesignJet 500 (42-inch)	C7770B	4G	4 073 €

## Accessoires

Options de produits	référence	lp
Bobine 24 pouces HP	C2389A	61 €

## Cartouches Compatibles

Options de produits	référence	lp
tête d'impression noire longue durée hp n° 11	C4810A	35 €
cartouche d'encre jaune HP n° 82 (69 ml)	C4913A	38 €

## HP Care Pack recommandés

Description	référence	lp
Support matériel avec intervention sur site le jour ouvré suivant, 3 ans	H5652E H5652A	450 €

Pour des CarePacks additionnels, veuillez vous reporter à notre section CarePack.

# HP designjet 500ps



Imprimante couleur grand format professionnelle avec une qualité photo optimale et une précision des couleurs améliorée\*.

## Caractéristiques standard

- Choix professionnel des architectes, ingénieurs en BTP ou concepteurs, l'imprimante HP Designjet 500ps permet de produire des dessins au trait précis et des rendus de qualité photo avec un contrôle des couleurs amélioré, le tout pour un prix très intéressant.
- Le RIP EFI Designer Edition XL pour HP offre une précision des couleurs améliorée et une gestion des couleurs simplifiée, vous permettant d'apporter aux projets et visualisations de vos clients des couleurs plus homogènes et une qualité d'image fiable.
- Bénéficiez d'une impression rapide, efficace et sans surveillance avec des vitesses d'impression atteignant 7,9 m<sup>2</sup>/h et 90 secondes seulement pour les dessins au format A1. Utilisation très aisée : le changement du jeu d'encre prend moins de 1 minute et le chargement des supports se fait sans heurts et très facilement.
- Grand choix de supports.
- Processeur logiciel RIP Adobe® PostScript® 3™ pour Mac et Microsoft® Windows® avec gestion et contrôle des travaux. Gestionnaires Microsoft® Windows® (y compris compatibilité AutoCAD). Mémoire RAM de 16 Mo. Ports USB (compatible USB 2.0) et parallèle, et carte réseau en option.

## Garantie

Garantie d'un an avec intervention sur site le jour ouvrable suivant

Modèles standard	référence	wc	lp
Imprimante HP DesignJet 500ps (24-inch)	C7769C	4G	3 393 €
Imprimante HP DesignJet 500ps (42-inch)	C7770C	4G	4 638 €

## Accessoires

Options de produits	référence	lp
Bobine 24 pouces HP	C2389A	61 €

## Cartouches Compatibles

Options de produits	référence	lp
tête d'impression noire longue durée hp n° 11	C4810A	35 €
cartouche d'encre jaune HP n° 82 (69 ml)	C4913A	38 €

## HP Care Pack recommandés

Description	référence	lp
Support matériel avec intervention sur site le jour ouvré suivant, 3 ans	H5652E H5652A	450 €

Pour des CarePacks additionnels, veuillez vous reporter à notre section CarePack.

# HP designjet série 815



Numérisez, copiez et imprimez vos documents grand format en couleurs avec ce puissant produit multifonction.

## Caractéristiques standard

- Exploitez au mieux votre espace de travail et votre budget avec le HP Designjet 815mfp. De conception intégrée, cette solution indépendante complète traite toutes vos tâches d'impression, de numérisation et de copie, même les impressions couleur et grand format.
- Ce produit multifonctions grand format évite les temps et coûts de sous-traitance. La production est facile et rapide, vous permettant d'optimiser votre flux de travail avec la dernière technologie de numérisation et d'impression.
- Grâce à son fonctionnement intuitif, vous pouvez rapidement et aisément commencer à utiliser l'appareil. Nul besoin de matériel ou logiciel tiers, et les tâches de numérisation-impression-copie sont si simples que même les nouveaux utilisateurs peuvent produire des documents immédiatement grâce à l'écran tactile graphique.

Modèles standard	référence	wc	lp
HP designjet 815mfp	Q1279A	4G	24 400 €

## Accessoires

Options de produits	référence	lp
Bobine 42 pouces HP	C2390A	61 €
Support d'imprimante et bac pour supports	C7781A	213 €

## Cartouches Compatibles

Options de produits	référence	lp
tête d'impression cyan longue durée hp no.11	C4811A	35 €

## HP Care Pack recommandés

Description	référence	lp
Support matériel avec intervention sur site le jour ouvré suivant, 3 ans	U2006E U2006A	3 990 €
Support matériel avec intervention sur site sous 4 heures, 13h/j, 5j/7, 3 ans	U6485E	5 586 €

Pour des CarePacks additionnels, veuillez vous reporter à notre section CarePack.

# imprimante HP designjet 800



Le choix des professionnels pour une finesse de trait et une qualité photo extraordinaires.

## Caractéristiques standard

- Les gestionnaires sont faciles à installer et d'utilisation intuitive. Le remplacement du kit encreur ne prend qu'une minute, la navigation dans le panneau de commande est d'une grande simplicité et le chargement des supports est rapide et direct.
- L'imprimante HP Designjet 800 peut fonctionner sans surveillance grâce aux cartouches d'encre modulaires de 69 cc, aux têtes d'impression longue durée, aux rouleaux de papier de 45,7 m, au coupe-papier automatique et à l'empilage des impressions dans le bac de sortie (en option sur le modèle 61 cm).
- Grand choix de supports d'impression HP de première qualité, notamment : papier jet d'encre « extra blanc » HP, papier calque HP, papier calque naturel HP, papier vélin HP, film polyester transparent HP, film polyester transparent mat HP, papier couché HP, papier photo glacé HP et canvas HP studio.
- Un « ordinateur virtuel » à l'intérieur de l'imprimante libère immédiatement votre ordinateur : Processeur HP-GL/2 embarqué, avec gestionnaires pour AutoCAD® et Microsoft® Windows®. Disque dur de 6 Go et mémoire RAM de 96 Mo, extensible à 160 Mo. Puissante carte réseau : serveur d'impression HP Jetdirect 10/100Base-TX et ports USB (compatible USB 2.0) et parallèle.
- Cette imprimante robuste, destinée aux groupes de travail (de 3 à 10 personnes), offre des durées d'impression au format A1 de 60 secondes minimum. Support des impressions imbriquées et en file d'attente, traitement des travaux suivants pendant l'impression.

## Garantie

Garantie d'un an avec service sur site gratuit le jour ouvrable suivant, avec l'appui des centres d'assistance HP dans le monde. Les contrats de maintenance et les extensions HP Supportpacks permettent d'étendre la garantie jusqu'à 5 ans, avec possibilité d'intervention dans les 4 heures suivant l'appel, 24 h/24, 365 j/365 (selon le pays)

Modèles standard	référence	wc	lp
Imprimante HP DesignJet 800 (24-inch)	C7779B	4G	4 900 €
Imprimante HP DesignJet 800 (42-inch)	C7780B	4G	7 370 €

## Accessoires

Options de produits	référence	lp
Bobine 24 pouces HP	C2389A	61 €
Support d'imprimante et bac pour supports	C7781A	213 €

## Cartouches Compatibles

Options de produits	référence	lp
tête d'impression noire longue durée hp n° 11	C4810A	35 €
cartouche d'encre jaune HP n° 82 (69 ml)	C4913A	38 €

## HP Care Pack recommandés

Description	référence	lp
Support matériel avec intervention sur site le jour ouvré suivant, 3 ans	H5729E H5729A	950 €
Support matériel avec intervention sur site sous 4 heures, 13h/j, 5j/7, 3 ans	H4701E	1 330 €
Support matériel avec intervention sur site le jour ouvré suivant, 4 ans	H3639E	1 425 €

Pour des CarePacks additionnels, veuillez vous reporter à notre section CarePack.

# imprimante HP designjet 800ps



Le choix des professionnels pour une qualité photo extraordinaire.

## Caractéristiques standard

- Les gestionnaires sont faciles à installer et d'utilisation intuitive. Le remplacement du kit encreur ne prend qu'une minute, la navigation dans le panneau de commande est d'une grande simplicité et le chargement des supports est rapide et direct.
- L'imprimante HP Designjet 800ps peut fonctionner sans surveillance grâce aux cartouches d'encre modulaires de 69 cc, aux têtes d'impression longue durée, aux rouleaux de papier de 45,7 m, au coupe-papier automatique et à l'empilage des impressions dans le bac de sortie (en option sur le modèle 61 cm).
- Grand choix de supports d'impression HP de première qualité, notamment : papier jet d'encre « extra blanc » HP, papier calque HP, papier calque naturel HP, papier vélin HP, film polyester transparent HP, film polyester transparent mat HP, papier couché HP, papier photo glacé HP et canvas HP studio.
- Un « ordinateur virtuel » à l'intérieur de l'imprimante libère immédiatement votre ordinateur : Processeur RIP Adobe® PostScript® 3 embarqué, avec gestionnaires pour Macintosh et Microsoft® Windows®. Processeur HP-GL/2 embarqué, avec gestionnaires pour AutoCAD® et Microsoft Windows. 160 Mo de mémoire RAM et disque dur de 6 Go. Puissante carte réseau : serveur d'impression HP Jetdirect 10/100Base-TX et ports USB (compatible USB 2.0) et parallèle.
- Imprimante robuste pour groupes de travail de 3 à 10 personnes, avec des vitesses d'impression allant jusqu'à 7,9 m<sup>2</sup>. Prend en charge les files d'attente et l'imbrication, et assure le traitement des tâches suivantes pendant l'impression. Trois images A3+ en mode portrait juxtaposées sur le modèle 107 cm.

## Garantie

Garantie d'un an avec service sur site gratuit le jour ouvrable suivant, avec l'appui des centres d'assistance HP dans le monde. Les contrats de maintenance et les extensions HP Supportpacks permettent d'étendre la garantie jusqu'à 5 ans, avec possibilité d'intervention dans les 4 heures suivant l'appel, 24 h/24, 365 j/365 (selon le pays)

Modèles standard	référence	wc	lp
Imprimante HP Designjet 800ps (61 cm)	C7779C	4G	6 555 €
Imprimante HP Designjet 800ps (107 cm)	C7780C	4G	9 478 €

## Accessoires

Options de produits	référence	lp
Bobine 24 pouces HP	C2389A	61 €
Support d'imprimante et bac pour supports	C7781A	213 €

## Cartouches Compatibles

Options de produits	référence	lp
tête d'impression noire longue durée hp n° 11	C4810A	35 €
cartouche d'encre jaune HP n° 82 (69 ml)	C4913A	38 €

## HP Care Pack recommandés

Description	référence	lp
Support matériel avec intervention sur site le jour ouvré suivant, 3 ans	H5729E H5729A	950 €
Support matériel avec intervention sur site sous 4 heures, 13h/j, 5j/7, 3 ans	H4701E	1 330 €
Support matériel avec intervention sur site le jour ouvré suivant, 4 ans	H3639E	1 425 €

Pour des CarePacks additionnels, veuillez vous reporter à notre section CarePack.

# Imprimante HP Designjet série 110plus



Imprimante couleur multi-format polyvalente et abordable, imprime du format A5 au format A1+.

## Caractéristiques standard

- Développez vos capacités d'impression couleur en interne en utilisant des supports de types et de formats variés grâce à cette imprimante couleur multi-format polyvalente. Le bac standard peut contenir des supports allant jusqu'au format A2+ ; deux acheminements manuels prennent en charge les formats supérieurs (jusqu'à A1+).
- Répondez à vos besoins en impression couleur multi-format sans dépasser votre budget. Avec un prix d'achat peu élevé et un faible coût d'utilisation, l'imprimante HP Designjet 110plus est à la fois abordable et rentable.
- Obtenez des résultats optimaux et des performances fiables. L'imprimante HP Designjet 110plus utilise une résolution de 1 200 ppp, ainsi que la technologie HP de superposition des couleurs, pour une qualité d'image de précision et des couleurs vives. L'encre noire pigmentée HP\*\* garantit des résultats durables pour l'archivage des dessins CAO.

## Garantie

Un an : échange le jour ouvrable suivant

Modèles standard	référence	wc	lp
Imprimante HP Designjet 110plus	C7796D	1M	1 460 €
Imprimante HP Designjet 110plus nr	C7796E	1M	2 100 €

## Accessoires

Options de produits	référence	lp
Bobine pour imprimante HP Designjet série 100	Q1264A	71 €
Support et bac pour HP Designjet série 100	Q1246A	351 €
Changeur automatique rouleau-feuille pour imprimante Designjet 120	Q1247A	625 €

## Cartouches Compatibles

Options de produits	référence	lp
Cartouche d'encre jaune HP n° 11 (28 ml)	C4838AE	34 €
tête d'impression noire longue durée hp n° 11	C4810A	35 €

## HP Care Pack recommandés

Description	référence	lp
Support matériel avec intervention sur site le jour ouvré suivant, 3 ans	U3477E U3477A	351 €

Pour des CarePacks additionnels, veuillez vous reporter à notre section CarePack.

# Imprimante HP Designjet série 130



Créez des images de qualité photo résistantes à la lumière<sup>1</sup> avec des couleurs vives et précises, des cartes postales aux affiches.

## Caractéristiques standard

- Obtenez des images éclatantes, lumineuses et nettes, et des détails réalistes à chaque impression. Les résultats de qualité photo impressionnants sont dus aux nouvelles encres teintées HP résistantes à la lumière<sup>1</sup>. Elles offrent une grande profondeur des couleurs, une visibilité des points minimum et une brillance uniforme.
- Donnez vie aux images avec des couleurs incroyablement précises qui restent constantes d'une impression à l'autre. Un détecteur de couleur intégré permet l'alignement automatique des têtes d'impression, et l'étalonnage automatique des couleurs en circuit fermé assure une constance optimale des couleurs.
- Economisez temps et argent avec cette imprimante multi-formats qui élimine le recours au copier-coller ou à la sous-traitance. Imprimez aisément sur toute une gamme de formats et de largeurs, jusqu'à 625 mm ; elle est dotée d'une alimentation rouleau automatique et d'une alimentation arrière pour les supports épais.

## Garantie

Garantie limitée d'un an, comprenant l'assistance téléphonique du lundi au vendredi durant les heures ouvrables et l'échange express dans la plupart des pays d'Europe, du Moyen-Orient et d'Afrique. Les méthodes d'assistance peuvent différer légèrement dans certains pays en fonction de l'infrastructure locale. Les HP Care Packs vous permettent d'étendre votre garantie à 3 ans.

Modèles standard	référence	wc	lp
Imprimante HP Designjet 130	C7791C	1M	1 700 €
Imprimante HP Designjet 130nr	C7791D	1M	2 440 €
Imprimante HP Designjet 130gp	C7791E	1M	2 620 €

## Accessoires

Options de produits	référence	lp
Bobine pour imprimante HP Designjet série 100	Q1264A	71 €
Support et bac pour HP Designjet série 100	Q1246A	351 €
Changeur automatique rouleau-feuille pour imprimante Designjet 120	Q1247A	625 €

## Cartouches Compatibles

Options de produits	référence	lp
Tête d'impression magenta HP n° 85	C9421A	35 €

## HP Care Pack recommandés

Description	référence	lp
Support matériel avec intervention sur site le jour ouvré suivant, 3 ans	U3477E U3477A	351 €

Pour des CarePacks additionnels, veuillez vous reporter à notre section CarePack.



# Imprimante HP Designjet série 30



Une imprimante moyen format flexible pour des images de qualité photo colorées, résistantes à la lumière<sup>1</sup>, et constantes.

## Caractéristiques standard

- Obtenez une qualité photo impressionnante dans votre studio grâce aux imprimantes HP Designjet série 30. Les nouvelles encres teintées HP résistantes à la lumière<sup>1</sup>, la résolution 2 400 ppp, et des gouttelettes d'encre de 4 picolitres offrent des couleurs superbes, des détails précis et des transitions de teintes parfaites.
- La technologie de détection de couleurs interne et l'étalonnage automatique des couleurs en circuit fermé permettent aux imprimantes moyen format HP Designjet série 30 de fournir des résultats constants. Obtenez des couleurs stables en juste une heure pour des impressions pré-presses aux couleurs précises.
- Obtenez des résultats rapides et accélérez l'approbation client des épreuves avec l'imprimante HP Designjet série 30 qui vous permet d'imprimer à des vitesses atteignant 4 mpp pour le format A3 en mode normal.

## Garantie

Garantie d'un an, comprenant l'assistance téléphonique du lundi au vendredi durant les heures ouvrables et l'échange express dans la plupart des pays d'Europe, du Moyen-Orient et d'Afrique. Les méthodes d'assistance peuvent différer légèrement dans certains pays en fonction de l'infrastructure locale. Le HP Care Pack vous permet d'étendre votre garantie à 3 ans.

Modèles standard	référence	wc	lp
Imprimante HP Designjet 30	C7790D	1M	795 €
Imprimante HP Designjet 30n	C7790E	1M	1 040 €
Imprimante HP Designjet 30gp	C7790F	1M	1 220 €

## Cartouches Compatibles

Options de produits	référence	lp
Tête d'impression magenta HP n° 85	C9421A	35 €

## HP Care Pack recommandés

Description	référence	lp
Support matériel avec intervention sur site le jour ouvré suivant, 3 ans	U4663E U4663A	280 €

Pour des CarePacks additionnels, veuillez vous reporter à notre section CarePack.

# imprimante HP designjet série 5500



Une solution productive pour la création d'images exceptionnelles destinées à l'impression grand format.

## Caractéristiques standard

- Une différence évidente ! Avec une HP Designjet série 5500, vous réalisez des documents grand format, professionnels et finalisés, avec une vitesse et une efficacité maximales. Les modes d'impression de production spéciaux assurent un niveau de productivité élevé et constant.
- Superbes impressions couleur de qualité photo. La composition spéciale des encres et la technologie de superposition des couleurs à six encres assurent la régularité des nuances et la transition parfaite entre les couleurs. L'étalonnage automatique des couleurs en circuit fermé garantit une qualité constante au fil des impressions.
- Avec le nouveau système de présentation des fichiers Web, profitez de la simplification des tâches et de la réduction des interventions des solutions d'impression intelligentes, impression directe aux formats PDF et TIFF et connexion facile en environnement multiplateforme.

## Garantie

Garantie d'un an avec service sur site gratuit le jour ouvrable suivant. Les contrats de maintenance et les extensions HP Supportpacks permettent d'étendre la garantie jusqu'à 5 ans, avec possibilité d'intervention dans les 4 heures suivant l'appel, 24 h/24, 365 j/365 (selon le pays) L'imprimante signale toute maintenance préventive recommandée pour minimiser les temps d'immobilisation. Possibilité de planification de la maintenance annuelle.

Modèles standard	référence	wc	lp
imprimante HP designjet 5500 (modèle 106,6 cm)	Q1251A	4G	11 600 €
imprimante HP designjet 5500 (modèle 106,6 cm)	Q1251V	4G	11 600 €
imprimante HP designjet 5500ps (modèle 42 pouces)	Q1252A	4G	14 700 €
imprimante uv HP designjet 5500ps (modèle 42 pouces)	Q1252V	4G	14 700 €
imprimante HP designjet 5500 (modèle 152,4 cm)	Q1253A	4G	19 385 €
imprimante HP designjet 5500 (modèle 152,4 cm)	Q1253V	4G	20 550 €
imprimante HP designjet 5500ps (modèle 60 pouces)	Q1254A	4G	23 860 €
imprimante HP designjet 5500ps (modèle 60 pouces)	Q1254V	4G	25 100 €
HP Designjet 5500mfp	Q6648A	4G	30 190 €

## Accessoires

Options de produits	référence	lp
Bobine 42 pouces HP	C2385A	61 €
Bobine 60 pouces HP	C2386A	86 €

## Cartouches Compatibles

Options de produits	référence	lp
cartouche d'encre magenta hp n° 81 (680 ml)	C4932A	209 €

## HP Care Pack recommandés

Description	référence	lp
Support matériel avec intervention sur site le jour ouvré suivant, 3 ans	H5504E H5504A	2 290 €
Support matériel avec intervention sur site sous 4 heures, 13h/j, 5j/7, 3 ans	H5653E	3 206 €
Support matériel avec intervention sur site le jour ouvré suivant, 4 ans	H3615E	3 435 €

Pour des CarePacks additionnels, veuillez vous reporter à notre section CarePack.

# Imprimante HP Designjet série 70



Obtenez d'excellents résultats en couleurs à un prix concurrentiel grâce à l'impression rapide jusqu'au format A2+.

## Caractéristiques standard

- Multipliez les possibilités avec une impression couleur polyvalente multi-format. Utilisez des supports de 102 à 458 mm de largeur pour créer des banderoles, des posters et des affichages. Plus besoin de copier-coller, vous imprimez simplement aux dimensions souhaitées.
- Obtenez des résultats impressionnants avec un placement des points précis, des images détaillées et des couleurs éclatantes. Grâce aux cartouches d'encre et aux têtes d'impression de précision exclusives HP, donnez vie à vos documents professionnels, présentations client et dessins CAO.
- Cette imprimante rentable au prix abordable peut vous permettre d'économiser du temps et de l'argent grâce aux consommables d'impression HP remplaçables individuellement, aux têtes d'impression de précision, à sa vitesse de 11 ppm (A4) en mode rapide et à la fonction d'aperçu intelligent de vos documents.

## Garantie

1 an, échange le jour ouvrable suivant

Modèles standard	référence	wc	lp
Imprimante HP Designjet 70	Q6655A	1M	1 050 €

## Accessoires

Options de produits	référence	lp
Accessoire mandrin HP Designjet 70/90	Q6661A	40 €

## Cartouches Compatibles

Options de produits	référence	lp
Cartouche d'encre jaune HP n° 11 (28 ml)	C4838AE	34 €
tête d'impression noire longue durée hp n° 11	C4810A	35 €

## HP Care Pack recommandés

Description	référence	lp
Support matériel avec intervention sur site le jour ouvré suivant, 3 ans	U3477E U3477A	351 €

Pour des CarePacks additionnels, veuillez vous reporter à notre section CarePack.

# Imprimante HP Designjet série 90



Imprimante photo professionnelle format A2+ offrant des couleurs précises et une qualité d'image optimale.

## Caractéristiques standard

- Afin de répondre aux besoins des professionnels créatifs qui exigent des couleurs d'une qualité impeccable, HP a mis au point les technologies de couleur professionnelles HP, les encres HP Vivera et le papier photo HP qui fonctionnent en synergie pour produire des couleurs somptueuses et des images de qualité extraordinaire, résistantes à la lumière\*.
- Laissez libre cours à votre créativité grâce à cette imprimante conviviale et performante. Les gestionnaires optimisés sont compatibles avec les systèmes d'exploitation Mac et Windows® les plus courants et la flexibilité des capacités de gestion des supports permet d'améliorer la productivité.
- Faites de votre créativité la priorité numéro un. Profitez d'une vitesse d'impression de 4 mpp et de fonctionnalités pratiques qui vous permettront d'économiser un temps précieux. En outre, la rentabilité des consommables associés à cette imprimante et son faible prix en font un bon investissement.
- Alignement automatique des têtes d'impression HP et étalonnage automatique des couleurs pour une constance maximale des couleurs
- Les encres HP Vivera optimisent le réglage des couleurs, la résistance à la lumière et la fiabilité
- Grâce au RIP logiciel EFI Designer Edition en option, les professionnels de l'impression trouveront la réponse idéale à leurs besoins.
- La fiabilité des consommables d'impression HP et des multipacks 3 encres fait gagner du temps et augmente la productivité.
- Grande profondeur de couleurs et visibilité minimale des points : résolution de 2 400 ppp, taille de goutte de 4 pl et encres HP Vivera
- Plus besoin de séparer et assembler : utilisez quatre chemins d'alimentation papier afin d'imprimer sur des supports HP de dimensions diverses.
- Utilisez un large éventail de grammages et de types de supports HP.

## Garantie

1 an, échange le jour ouvrable suivant

Modèles standard	référence	wc	lp
Imprimante HP Designjet 90	Q6656A	1M	1 340 €
Imprimante HP Designjet 90r	Q6656B	1M	1 490 €
Imprimante HP Designjet 90gp	Q6656C	1M	1 620 €

## Accessoires

Options de produits	référence	lp
Accessoire mandrin HP Designjet 70/90	Q6661A	40 €
EFI Designer Edition 4.2 pour HP (M)	Q6641C	349 €
EFI Designer Edition 4.2 pour HP (XL)	Q6643C	759 €

## Cartouches Compatibles

Options de produits	référence	lp
Tête d'impression magenta HP n° 85	C9421A	35 €

## HP Care Pack recommandés

Description	référence	lp
Support matériel avec intervention sur site le jour ouvré suivant, 3 ans	U3477E U3477A	351 €

Pour des CarePacks additionnels, veuillez vous reporter à notre section CarePack.

# scanner HP designjet série 4200



Complétez votre configuration grand format actuelle avec le scanner totalement compatible HP Designjet 4200.

## Caractéristiques standard

- Ajoutez simplement le scanner HP Designjet 4200 à vos imprimantes HP Designjet actuelles et profitez des fonctions de numérisation en vue de l'impression et de numérisation vers fichier. Faites aussi des économies, puisqu'il est inutile d'acheter de nouveaux équipements et logiciels et de reformer les utilisateurs.
- Intégrez rapidement le dispositif de numérisation à votre environnement de travail à l'aide du logiciel fourni qui ajoute des fonctions de numérisation complètes à votre imprimante grand format pour la production, la sauvegarde sur CD destinée à vos clients ou sur le réseau pour l'archivage interne.
- Configurez facilement le scanner pour qu'il s'intègre à vos imprimantes HP Designjet en réseau. Son écran tactile graphique et le logiciel de numérisation intuitif lui confèrent une convivialité telle que les utilisateurs les plus novices peuvent numériser leurs documents immédiatement.

## Garantie

garantie 1 an, intervention sur site le jour ouvrable suivant

Modèles standard	référence	wc	lp
scanner HP designjet 4200	Q1280A	4G	21 950 €

## HP Care Pack recommandés

Description	référence	lp
Support matériel avec intervention sur site le jour ouvré suivant, 3 ans	U3799E	2 590 €

Pour des CarePacks additionnels, veuillez vous reporter à notre section CarePack.

# Solutions mfp et imprimante laser



# Imprimante HP Color LaserJet 2600n



Créez des documents couleur à fort impact avec cette imprimante au prix étonnamment abordable, silencieuse et prête pour le réseau.

## Caractéristiques standard

- Imprimez facilement et à moindre coût votre propre matériel promotionnel dans des couleurs éclatantes de qualité supérieure. Economisez du temps, de l'espace et de l'argent tout en tirant parti des avantages de la couleur pour créer en interne des outils de vente, des brochures et des documents marketing impressionnants.
- Conçue pour le bureau, cette imprimante compacte est d'une gestion simple grâce à son écran à cristaux liquides intuitif situé sur le panneau de commande. Avec seulement quatre cartouches d'impression HP faciles à remplacer, l'impression couleur s'effectue sans stress et nécessite un entretien minime.
- Obtenez les performances que vous recherchez avec la fiabilité et la cohérence de cette imprimante couleur prête pour le réseau exceptionnellement silencieuse. Elle permet une impression rapide de la première page et offre une vitesse de 8 ppm en couleur et en noir et blanc. Vous pouvez compter sur la technologie éprouvée et sur l'assistance de HP.
- Bénéficiez d'une qualité d'impression supérieure grâce à la technologie HP Imageret 2400 et la fiabilité des consommables HP.
- Pourquoi attendre ? La technologie instantanée permet d'imprimer une première page couleur en 20 secondes seulement.
- Repoussez vos limites grâce aux fonctions avancées des gestionnaires Microsoft® Windows® et Apple Macintosh.
- Un prix idéal pour les travailleurs indépendants, une puissance adaptée aux petites entreprises et aux petites équipes de travail.
- Une conception d'une remarquable simplicité : un panneau de commande intuitif et seulement quatre consommables HP faciles à utiliser.
- Tirez parti d'un module de mise en réseau intégré basé sur l'hôte, de 16 Mo de mémoire et d'un processeur de 264 MHz.
- Gérez facilement imprimante et consommables à partir de l'écran à cristaux liquides de 2 lignes/16 caractères du panneau de commande.

## Garantie

Garantie limitée d'un an, retour à l'atelier

Modèles standard	référence	wc	lp
Imprimante HP Color LaserJet 2600n	Q6455A	4A	364 €

## Accessoires

Options de produits	référence	lp
Bac à papier 250 feuilles HP	Q6459A	135 €

## Compatibilité du toner

Options de produits	référence	lp
Cartouche d'impression magenta HP Color LaserJet Q6003A équipée de la technologie d'impression intelligente	Q6003A	97 €

## HP Care Pack recommandés

Description	référence	lp
Support matériel avec retour au dépôt, 3 ans	HC123A HC123E	95 €
Support matériel avec intervention sur site le jour ouvré suivant, 3 ans	UC736A UC736E	120 €

Pour des CarePacks additionnels, veuillez vous reporter à notre section CarePack.

# Imprimante HP Color LaserJet série 2550



Imprimante HP laser couleur PCL abordable, produisant des impressions de haute qualité avec un design compact.

## Caractéristiques standard

- L'imprimante laser couleur la plus abordable de HP vous offre des performances élevées à 4 ppm en couleur et 19 ppm en noir. HP PCL 6 et l'émulation HP Postscript niveau 3 permettent un partage rentable et une compatibilité avec de nombreux systèmes d'exploitation.
- Créez d'impressionnants documents avec des photos de qualité professionnelle grâce à la nouvelle technologie de fusion HP qui vous offre une gamme de couleurs plus large, avec des couleurs plus vives et des noirs plus profonds, et vous permet d'obtenir du texte et des graphiques nets et des couleurs de grande qualité.
- Facile à utiliser, gérer et entretenir, l'imprimante élégante et compacte HP Color LaserJet série 2550 tient dans quasiment tous les espaces de travail, même sur un coin du bureau, ce qui en fait l'outil de bureau idéal.
- Bénéficiez de l'impression laser couleur de bureau à des vitesses atteignant 4 ppm en couleur et 19 ppm en noir.
- HP PCL 6 et émulation HP Postscript niveau 3.
- Gestion aisée de tâches d'impression complexes avec 64 Mo de RAM, extensible à 192 Mo.
- HP Imageret 2400 et les formulations avancées du toner produisent du texte et des graphiques de grande qualité.
- La technologie instantanée élimine quasiment le temps de préchauffage et réduit aussi la consommation d'énergie.
- Gestion simple des consommables et accès aisé via la trappe avant.

## Garantie

Garantie d'un an avec intervention sur site le jour ouvrable suivant et assistance téléphonique et Web (varie suivant les régions)

Modèles standard	référence	wc	lp
Imprimante HP Color LaserJet 2550Ln	Q3703A	4A	544 €
Imprimante HP Color LaserJet 2550n	Q3704A	4A	635 €

## Accessoires

Options de produits	référence	lp
Câble parallèle IEEE HP (type B) - 2 m	C2950A	12 €
Câble parallèle IEEE HP (type B) - 3 m	C2951A	15 €
Bac d'alimentation 250 feuilles HP (bac 2)	Q3709A	133 €
Bac d'alimentation 500 feuilles HP (bac 3)	Q3710A	270 €
DIMM SDRAM 32 Mo	C7845A	323 €
DIMM SDRAM 64 Mo	Q1887A	644 €
DIMM SDRAM 128 Mo	C9121A	1 175 €

## Compatibilité du toner

Options de produits	référence	lp
Cartouche d'impression noire HP Color LaserJet Q3960A équipée de la technologie d'impression intelligente	Q3960A	94 €
Cartouche d'impression cyan HP Color LaserJet Q3961A équipée de la technologie d'impression intelligente	Q3961A	113 €

## HP Care Pack recommandés

Description	référence	lp
Support matériel avec intervention sur site le jour ouvré suivant, 3 ans	U2893E U2893A	149 €
Support matériel avec intervention sur site sous 4 heures, 13h/j, 5j/7, 3 ans	U2894E U2894A	209 €

Pour des CarePacks additionnels, veuillez vous reporter à notre section CarePack.



# Imprimante HP Color LaserJet série 3000



Impression LaserJet monochrome rapide et fiable, sur une imprimante qui produit aussi des couleurs superbes.

## Caractéristiques standard

- Cette imprimante offre les tirages monochromes rapides et fiables dont vous avez l'habitude, avec l'atout supplémentaire d'une excellente qualité de couleur, pour allier productivité et rentabilité.
- Bénéficiez d'une excellente qualité d'impression couleur, tout en contrôlant son utilisation et en maîtrisant vos coûts, grâce aux commandes d'accès à la couleur.
- Simplifiez vos impressions avec un panneau de commande intuitif ainsi que des outils de gestion souples comme HP Web Jetadmin pour la gestion proactive de vos imprimantes réseau et pour faire gagner du temps à votre service informatique.

## Garantie

Garantie limitée d'un an, intervention sur site le jour suivant

Modèles standard	référence	wc	lp
<b>Nouveau!</b> Imprimante HP Color LaserJet 3000	Q7533A	4G	990 €
<b>Nouveau!</b> Imprimante HP Color LaserJet 3000n	Q7534A	4G	1 290 €
<b>Nouveau!</b> Imprimante HP Color LaserJet 3000dn	Q7535A	4G	1 590 €
<b>Nouveau!</b> Imprimante HP Color LaserJet 3000dtn	Q7536A	4G	1 830 €

## Accessoires

Options de produits	référence	lp
Carte parallèle EIO HP 1284B	J7972G	99 €
Carte de connectivité HP Jetdirect : USB, série et LocalTalk	J4135A	148 €
Bac d'alimentation HP LaserJet de 500 feuilles	Q5985A	400 €
Disque dur 3,2 Go HP	C2985B	422 €
Disque dur HP EIO haute performance	J6073A	551 €
Mémoire SDRAM DIMM DDR 200 broches HP 128 Mo	Q7721A	693 €
Mémoire SDRAM DIMM DDR 200 broches HP 256 Mo	Q7722A	722 €
Mémoire SDRAM DIMM DDR 200 broches HP 512 Mo	Q7723A	866 €

## Compatibilité du toner

Options de produits	référence	lp
Cartouche d'impression cyan HP Color LaserJet Q7561A avec toner ColorSphere	Q7561A	151 €
Cartouche d'impression noire HP Color LaserJet Q7560A avec toner ColorSphere	Q7560A	157 €

## HP Care Pack recommandés

Description	référence	lp
Support matériel avec intervention sur site le jour ouvré suivant, 3 ans	U8037E U8037A	279 €
Support matériel avec intervention sur site sous 4 heures, 13h/j, 5j/7, 3 ans	U8038E U8038A	390 €
Support matériel avec intervention sur site le jour ouvré suivant, 4 ans	U8041E	419 €

Pour des CarePacks additionnels, veuillez vous reporter à notre section CarePack.

# Imprimante HP Color LaserJet série 3550



Résultats excellents, qualité d'impression remarquable et bon rapport qualité/prix pour cette imprimante couleur LaserJet performante.

## Caractéristiques standard

- Imprimez rapidement des documents couleur de qualité professionnelle pour suivre le rythme de vos exigences professionnelles. Une vitesse de 16 ppm en couleur et en noir et blanc ainsi qu'une gestion facile vous aident à rester efficace à un prix très attrayant.
- La couleur devient si facile avec l'imprimante HP Color LaserJet série 3550. Installation, utilisation et maintenance aisées : vérifiez l'état des consommables par simple coup d'œil à travers le capot frontal. Avec seulement quatre cartouches d'impression faciles à remplacer, plus besoin d'appeler le service informatique.
- L'imprimante fiable HP Color LaserJet 3550 offre des impressions laser en couleur et d'excellentes performances - et son prix est attrayant. La technologie Imageret 2400 éprouvée d'HP offre des couleurs précises et éclatantes et garantit des sorties d'une qualité constante.
- La boîte à outils logiciels permet d'accéder à l'état de l'imprimante et aux alarmes

## Garantie

Garantie HP un an sur site, avec assistance téléphonique et via le web

Modèles standard	référence	wc	lp
Imprimante HP Color LaserJet 3550	Q5990A	4G	790 €

## Accessoires

Options de produits	référence	lp
Bac à papier 500 feuilles HP (bac 3)	Q2486A	399 €

## Compatibilité du toner

Options de produits	référence	lp
Cartouche d'impression intelligente HP Color LaserJet, cyan	Q2671A	149 €
Cartouche d'impression noire HP Color LaserJet Q2670A équipée de la technologie d'impression intelligente	Q2670A	150 €

## HP Care Pack recommandés

Description	référence	lp
Support matériel avec intervention sur site le jour ouvré suivant, 3 ans	U8037E U8037A	279 €
Support matériel avec intervention sur site sous 4 heures, 13h/j, 5j/7, 3 ans	U8038E U8038A	390 €
Support matériel avec intervention sur site le jour ouvré suivant, 4 ans	U8041E	419 €

Pour des CarePacks additionnels, veuillez vous reporter à notre section CarePack.

# Imprimante HP Color LaserJet série 3700



Un investissement plus rentable avec l'imprimante HP Color LaserJet 3700.

## Caractéristiques standard

- La qualité et la fiabilité HP se remarquent à chaque page. La boîte à outils logicielle vous donne accès aux alertes, au dépannage et à la documentation. Les cartouches d'impression à rendement optimal sont conçues pour une utilisation très efficace et un fonctionnement fiable, sans perte de temps.
- La conception de cette imprimante privilégie la simplicité d'installation, l'utilisation et la maintenance intuitives, grâce au capot d'accès frontal unique. Elle utilise seulement quatre consommables dont le remplacement et la gestion s'effectuent simplement.
- Solution abordable pour vos besoins d'impression en couleurs, l'imprimante HP Color LaserJet 3700 permet de réaliser des documents aux couleurs vives à 16 ppm. Les bacs d'alimentation d'une capacité de 850 feuilles, les cartouches à haut rendement et l'impression recto verso optionnelle réduisent les coûts d'exploitation.
- Imprimez en couleurs ou en monochrome à 16 ppm et obtenez rapidement la première page grâce au dispositif de fusion instantanée HP.
- Utilisation et maintenance aisées grâce aux quatre cartouches d'impression faciles à remplacer via le capot unique.
- La technologie d'impression intelligente surveille de manière précise les niveaux des toners que vous pouvez contrôler facilement.

## Garantie

Garantie HP un an sur site, avec assistance téléphonique et via le web

Modèles standard	référence	wc	lp
Imprimante HP Color LaserJet 3700	Q1321A	4G	1 272 €
Imprimante HP Color LaserJet 3700n	Q1322A	4G	1 663 €
Imprimante HP Color LaserJet 3700dn	Q1323A	4G	1 959 €
Imprimante HP Color LaserJet 3700dtn	Q1324A	4G	2 200 €

## Accessoires

Options de produits	référence	lp
Câble parallèle IEEE HP (type B) - 2 m	C2950A	12 €
Carte de connectivité HP Jetdirect : USB, série et LocalTalk	J4135A	148 €
Bac à papier 500 feuilles HP (bac 3)	Q2486A	399 €
Module DIMM SDRAM HP de 64 Mo	C7848A	668 €
Module DIMM SDRAM HP de 128 Mo	C7850A	887 €
Module DIMM SDRAM de 256 Mo HP	C9653A	1 271 €

## Compatibilité du toner

Options de produits	référence	lp
Cartouche d'impression noire HP Color LaserJet Q2670A équipée de la technologie d'impression intelligente	Q2670A	150 €
Cartouche d'impression cyan HP Color LaserJet Q2681A équipée de la technologie d'impression intelligente	Q2681A	193 €

## HP Care Pack recommandés

Description	référence	lp
Support matériel avec intervention sur site le jour ouvré suivant, 3 ans	U8037E U8037A	279 €
Support matériel avec intervention sur site sous 4 heures, 13h/j, 5j/7, 3 ans	U8038E U8038A	390 €
Support matériel avec intervention sur site le jour ouvré suivant, 4 ans	U8041E	419 €

Pour des CarePacks additionnels, veuillez vous reporter à notre section CarePack.

# Imprimante HP Color LaserJet série 3800



Impression LaserJet rapide, de haute qualité, aux couleurs éclatantes, avec simplicité et fiabilité intégrées.

## Caractéristiques standard

- Obtenez des images réalistes éclatantes et une excellente qualité photo avec la technologie couleur HP Imageret 3600 et le nouveau toner HP ColorSphere. Cette imprimante sophistiquée est idéale pour créer en grand volume des documents professionnels couleur à fort impact, en un rien de temps.
- Votre équipe de travail veut des résultats, sans délai d'attente. L'imprimante HP Color LaserJet série 3800 est garante de votre productivité, en couleur et monochrome, à 21 ppm. Cliquez simplement sur « Impression » et la technologie HP de fusion instantanée imprime la première page en 12 secondes, à froid.
- Facile à gérer avec des outils comme HP Web Jetadmin, et simple à utiliser avec les gestionnaires d'impression et d'émulation HP PCL 5, HP PCL 6 et émulation Postscript niveau 3 pour les tâches d'impression exigeantes. La gestion souple des supports comprend une importante capacité d'alimentation papier et l'impression recto verso automatique\*\*\*.

## Garantie

Garantie limitée d'un an, intervention sur site le jour suivant

Modèles standard	référence	wc	lp
<b>Nouveau!</b> Imprimante HP Color LaserJet 3800	Q5981A	4G	790 €
<b>Nouveau!</b> Imprimante HP Color LaserJet 3800n	Q5982A	4G	1 090 €
<b>Nouveau!</b> Imprimante HP Color LaserJet 3800dn	Q5983A	4G	1 390 €
<b>Nouveau!</b> Imprimante HP Color LaserJet 3800dtn	Q5984A	4G	1 630 €

## Accessoires

Options de produits	référence	lp
Carte parallèle EIO HP 1284B	J7972G	99 €
Carte de connectivité HP Jetdirect : USB, série et LocalTalk	J4135A	148 €
Bac d'alimentation HP LaserJet de 500 feuilles	Q5985A	400 €
Disque dur 3,2 Go HP	C2985B	422 €
Disque dur HP EIO haute performance	J6073A	551 €
Mémoire SDRAM DIMM DDR 200 broches HP 128 Mo	Q7721A	693 €
Mémoire SDRAM DIMM DDR 200 broches HP 256 Mo	Q7722A	722 €
Mémoire SDRAM DIMM DDR 200 broches HP 512 Mo	Q7723A	866 €

## Compatibilité du toner

Options de produits	référence	lp
Cartouche d'impression noire HP Color LaserJet Q6470A avec toner ColorSphere	Q6470A	155 €
Cartouche d'impression cyan HP Color LaserJet Q7581A avec toner ColorSphere	Q7581A	199 €

## HP Care Pack recommandés

Description	référence	lp
Support matériel avec intervention sur site le jour ouvré suivant, 3 ans	U8037E U8037A	279 €
Support matériel avec intervention sur site sous 4 heures, 13h/j, 5j/7, 3 ans	U8038E U8038A	390 €
Support matériel avec intervention sur site le jour ouvré suivant, 4 ans	U8041E	419 €

Pour des CarePacks additionnels, veuillez vous reporter à notre section CarePack.

# Imprimante HP Color LaserJet série 4650



Augmentez l'efficacité de votre entreprise grâce aux performances reconnues de l'impression laser couleur pour les groupes de travail.

## Caractéristiques standard

- Bénéficiez du niveau de performance exceptionnel de cette imprimante LaserJet couleur qui permet de produire des documents en couleurs ou en noir et blanc à une vitesse allant jusqu'à 22 ppm.
- Augmentez l'efficacité de vos documents commerciaux et marketing avec les cartouches d'impression HP et HP Imageret 3600, une technologie d'impression exclusive qui offre des couleurs et des textes nets, des transitions de couleurs parfaites et des images de grande qualité.
- Optez pour des fonctions souples dont votre entreprise profitera dès aujourd'hui. Partage en réseau rapide, impression recto verso automatique, capacité d'alimentation accrue, panneau de commande intuitif et accès facile par la trappe avant : tous ces avantages vous apportent une plus grande liberté et un gain de temps.

## Garantie

Un an avec intervention sur site le jour ouvrable suivant

Modèles standard	référence	wc	lp
Imprimante HP Color LaserJet 4650	Q3668A	4G	1 779 €
Imprimante HP Color LaserJet 4650n	Q3669A	4G	1 978 €
Imprimante HP Color LaserJet 4650dn	Q3670A	4G	2 175 €
Imprimante HP Color LaserJet 4650dtn	Q3671A	4G	2 966 €
Imprimante HP Color LaserJet 4650hdn	Q3672A	4G	3 561 €

## Accessoires

Options de produits	référence	lp
Bac à papier 500 feuilles HP	Q3673A	359 €
Disque dur HP EIO haute performance	J6073A	551 €
Mémoire SDRAM DIMM DDR 200 broches HP 128 Mo	Q7721A	693 €
Module bac d'alimentation 2 x 500 feuilles HP	Q3674A	719 €
Mémoire SDRAM DIMM DDR 200 broches HP 256 Mo	Q7722A	722 €

## Compatibilité du toner

Options de produits	référence	lp
Cartouche d'impression noire HP Color LaserJet C9720A équipée de la technologie d'impression intelligente	C9720A	181 €
Cartouche d'impression cyan HP Color LaserJet C9721A équipée de la technologie d'impression intelligente	C9721A	245 €

## HP Care Pack recommandés

Description	référence	lp
Support matériel avec intervention sur site le jour ouvré suivant, 3 ans	H3113E H3113A	690 €
Support matériel avec intervention sur site sous 4 heures, 13h/j, 5j/7, 3 ans	H3118E H3118A	966 €
Support matériel avec intervention sur site le jour ouvré suivant, 4 ans	H3114E	1 035 €

Pour des CarePacks additionnels, veuillez vous reporter à notre section CarePack.

# Imprimante HP Color LaserJet série 4700



Bénéficiez de performances éprouvées pour les groupes de travail et des couleurs riches de l'imprimante de bureau haut de gamme HP.

## Caractéristiques standard

- Donnez vie à vos documents commerciaux et marketing. Le nouveau toner HP ColorSphere produit des couleurs plus vives et la technologie améliorée Imageret 3600 assure un contraste des couleurs plus fin, des images réalistes et une excellente qualité photo professionnelle.
- Découvrez des performances et une fiabilité haut de gamme grâce à cette imprimante HP conçue pour les groupes de travail. L'imprimante HP Color LaserJet 4700 vous offre une productivité supérieure avec des vitesses d'impression et de traitement élevées, une mémoire extensible et un moteur particulièrement résistant.
- Facile à utiliser et à gérer, cette imprimante vous aide à effectuer toutes vos tâches. Des outils de gestion intelligents améliorent votre rendement grâce à une capacité d'entrée allant jusqu'à 2 600 feuilles\*\*\* et des fonctions avancées de bac d'empilement et d'agrafeuse\*\*\*\* vous permettent d'être encore plus productif.

## Garantie

Garantie d'un an sur site le jour suivant

Modèles standard	référence	wc	lp
Imprimante HP Color LaserJet 4700	Q7491A	4G	1 779 €
Imprimante HP Color LaserJet 4700n	Q7492A	4G	2 110 €
<b>Nouveau!</b> Imprimante HP Color LaserJet 4700dn	Q7493A	4G	2 410 €
Imprimante HP Color LaserJet 4700dtn	Q7494A	4G	3 420 €
Imprimante HP Color LaserJet 4700ph+	Q7495A	4G	5 030 €

## Accessoires

Options de produits	référence	lp
Bac d'alimentation de 500 feuilles HP Color LaserJet 4700	Q7499A	359 €
Disque dur HP EIO haute performance	J6073A	551 €
Mémoire SDRAM DIMM DDR 200 broches HP 128 Mo	Q7721A	693 €
Mémoire SDRAM DIMM DDR 200 broches HP 256 Mo	Q7722A	722 €
Mémoire SDRAM DIMM DDR 200 broches HP 512 Mo	Q7723A	866 €

## Compatibilité du toner

Options de produits	référence	lp
Cartouche d'impression noire HP Color LaserJet Q5950A avec toner ColorSphere	Q5950A	208 €
Cartouche d'impression cyan HP Color LaserJet Q5951A avec toner ColorSphere	Q5951A	295 €

## HP Care Pack recommandés

Description	référence	lp
Support matériel avec intervention sur site le jour ouvré suivant, 3 ans	H3113E H3113A	690 €
Support matériel avec intervention sur site sous 4 heures, 13h/j, 5j/7, 3 ans	H3118E H3118A	966 €
Support matériel avec intervention sur site le jour ouvré suivant, 4 ans	H3114E	1 035 €

Pour des CarePacks additionnels, veuillez vous reporter à notre section CarePack.

# Imprimante HP Color LaserJet série 5550



Créez aisément des documents couleur impressionnants avec cette imprimante laser A3 conviviale.

## Caractéristiques standard

- Fournit une combinaison de superbe qualité d'impression et de performances remarquables.
- Hautes performances couleur moyen format pour les groupes de travail polyvalents.
- L'impression bureautique idéale.
- Dotez votre entreprise de l'impression laser couleur moyen format.
- Créez des couleurs précises et homogènes, des dessins précis et des images superbes à chaque fois.
- Des performances éprouvées : jusqu'à 28 ppm, première page en 16 s en mode « prêt » et jusqu'à 544 Mo de RAM.
- Simplifiez la gestion de l'imprimante avec le serveur Web embarqué HP et HP Web Jetadmin.
- Les consommables haute capacité HP et le taux d'utilisation mensuel jusqu'à 120 000 pages limitent les interventions.
- La conception de l'imprimante et la technologie d'impression intelligente HP\* simplifient la gestion des consommables.
- Technologie d'impression intelligente HP\* pour une homogénéité et un étalonnage précis des couleurs.
- Exigez la polyvalence avec la prise en charge étendue de supports pour toute une gamme d'options.

## Garantie

Garantie 1 an, intervention sur site le jour suivant. HP Care Packs en option.

Modèles standard	référence	wc	lp
Imprimante HP Color LaserJet 5550	Q3713A	4G	3 470 €
Imprimante HP Color LaserJet 5550n	Q3714A	4G	3 785 €
Imprimante HP Color LaserJet 5550dn	Q3715A	4G	4 035 €
Imprimante HP Color LaserJet 5550dtn	Q3716A	4G	5 340 €
Imprimante HP Color LaserJet 5550hdn	Q3717A	4G	6 340 €

## Accessoires

Options de produits	référence	lp
Bac d'alimentation 500 feuilles HP	C7130B	545 €
Disque dur HP EIO haute performance	J6073A	551 €
Mémoire SDRAM DIMM DDR 200 broches HP 128 Mo	Q7721A	693 €
Mémoire SDRAM DIMM DDR 200 broches HP 256 Mo	Q7722A	722 €
Mémoire SDRAM DIMM DDR 200 broches HP 512 Mo	Q7723A	866 €

## Compatibilité du toner

Options de produits	référence	lp
Cartouche d'impression jaune HP Color LaserJet C9732A équipée de la technologie d'impression intelligente	C9732A	368 €

## HP Care Pack recommandés

Description	référence	lp
Support matériel avec intervention sur site le jour ouvré suivant, 3 ans	H5549E H5549A	1 190 €
Support matériel avec intervention sur site sous 4 heures, 13h/j, 5j/7, 3 ans	H2691A	1 666 €

Pour des CarePacks additionnels, veuillez vous reporter à notre section CarePack.

# Imprimante HP Color LaserJet série 9500



Des performances exceptionnelles pour les gros volumes d'impression grand format, avec cette imprimante laser couleur prête pour le réseau.

## Caractéristiques standard

- Assurez la promotion de votre entreprise avec des documents de qualité supérieure, réalisés sur une vaste gamme de supports. Grâce aux innovations technologiques signées HP, réalisez des impressions à fort impact, avec une large gamme de couleurs vives et des résultats exceptionnels, à chaque impression.
- Conçue pour des performances couleur exceptionnelles, en qualité optimisée, même pour des documents complexes, grâce au processeur 500 MHz et à la mémoire de 160 Mo. Les dispositifs de finition optionnels assurent des impressions sans surveillance et les consommables grande capacité faciles à remplacer réduisent les interventions de l'utilisateur.
- Le serveur Web embarqué HP permet de configurer et de gérer les imprimantes à distance. La grande capacité de l'alimentation, les cartouches de 25 000 pages faciles à remplacer, ainsi que le tambour d'imagerie de 40 000 pages permettent des impressions plus longues, sans intervention de l'utilisateur, à plus faible coût, pour un taux de remplissage élevé.
- L'imprimante HP Color LaserJet 9500 et les supports fonctionnent en synergie pour des résultats impressionnants.
- Les technologies exclusives HP offrent une qualité d'impression exceptionnelle.
- L'étalonnage épisodique et rapide en circuit fermé garantit une excellente régularité des couleurs.

## Garantie

Garantie 1 an sur site. Extensions optionnelles HP Supportpacks

Modèles standard	référence	wc	lp
imprimante HP color LaserJet 9500n	C8546A	4G	7 015 €
Imprimante HP Color LaserJet 9500hdn	C8547A	4G	8 960 €
Imprimante HP Color LaserJet 9500gp	Q6466A	4G	10 470 €

## Accessoires

Options de produits	référence	lp
Carte de connectivité HP Jetdirect : USB, série et LocalTalk	J4135A	148 €
Disque dur HP EIO haute performance	J6073A	551 €
Module DIMM SDRAM HP de 64 Mo	C7848A	668 €
Module DIMM SDRAM HP de 128 Mo	C7850A	887 €
Module DIMM SDRAM de 256 Mo HP	C9653A	1 271 €

## Compatibilité du toner

Options de produits	référence	lp
Tambour d'imagerie noir HP Color LaserJet C8560A équipé de la technologie d'impression intelligente	C8560A	336 €
Tambour d'imagerie cyan HP Color LaserJet C8561A équipé de la technologie d'impression intelligente	C8561A	524 €

## HP Care Pack recommandés

Description	référence	lp
Support matériel avec intervention sur site le jour ouvré suivant, 3 ans	U6487E U6487A	2 290 €
Support matériel avec intervention sur site sous 4 heures, 13h/j, 5j/7, 3 ans	U6488E	3 206 €
Support matériel avec intervention sur site le jour ouvré suivant, 4 ans	U8021E	3 435 €

Pour des CarePacks additionnels, veuillez vous reporter à notre section CarePack.



# Imprimante HP LaserJet série 4250



Une imprimante Laser monochrome haute performance rapide, fiable et conviviale.

## Caractéristiques standard

- Conçue pour évoluer avec les exigences d'un groupe de travail, cette série d'imprimantes offre une productivité accrue avec des vitesses d'impression jusqu'à 43 ppm, une impression de première page rapide, un processeur 460 MHz puissant, un taux d'utilisation mensuel élevé et des impressions de qualité professionnelle.
- Si conviviale que les utilisateurs finaux et les responsables informatiques apprécieront son panneau de commande graphique de quatre lignes intuitif, sa technologie d'impression intelligente HP\*\* et ses outils de gestion Web à distance qui rendent ces imprimantes faciles à configurer, à réparer et à maintenir.
- Limitez les besoins d'intervention et profitez d'une gamme d'options plus étendue que jamais, de fonctions extensibles à une variété d'accessoires de gestion du papier et de finition, un réseau interne de pointe\*, une connectivité flexible et des solutions CompactFlash.
- La compatibilité CompactFlash offre des fonctionnalités supplémentaires

## Garantie

Garantie 1 an sur site. Services HP Care Pack en option.

Modèles standard	référence	wc	lp
Imprimante HP LaserJet 4250	Q5400A	4E	948 €
Imprimante HP LaserJet 4250n	Q5401A	4E	1 379 €
Imprimante HP LaserJet 4250tn	Q5402A	4E	1 614 €
Imprimante HP LaserJet 4250dtn	Q5403A	4E	1 910 €
Imprimante HP LaserJet 4250dtnsl	Q5404A	4E	2 149 €

## Accessoires

Options de produits	référence	lp
Câble USB HP, 2 m	C6518A	6 €
Bac d'empilement HP	Q2442B	247 €
Kit de maintenance 110 V HP (225 000 pages)	Q5421A	330 €
Bac d'empilement et agrafeuse HP	Q2443B	542 €

## Compatibilité du toner

Options de produits	référence	lp
Cartouche d'impression noire HP LaserJet Q5942A équipée de la technologie d'impression intelligente	Q5942A	174 €
Cartouche d'impression noire HP LaserJet Q5942X équipée de la technologie d'impression intelligente	Q5942X	264 €

## HP Care Pack recommandés

Description	référence	lp
Support matériel avec intervention sur site le jour ouvré suivant, 3 ans	H5479E H5479A	269 €
Support matériel avec intervention sur site sous 4 heures, 13h/j, 5j/7, 3 ans	H4475E H4475A	376 €
Support matériel avec intervention sur site le jour ouvré suivant, 4 ans	H2668A	403 €

Pour des CarePacks additionnels, veuillez vous reporter à notre section CarePack.

# Imprimante HP LaserJet série 4350



L'imprimante HP Laser monochrome la plus rapide de sa catégorie.

## Caractéristiques standard

- Répondez aux besoins Des gros groupes de travail avec la puissante imprimante HP LaserJet série 4350....1ère page imprimée en moins de 8 sec, proc. 460 MHz, tx d'utilis. mensuel élevé et sorties de qualité professionnelle.
- Un panneau de commande graphique de quatre lignes très intuitif, la technologie d'impression intelligente HP\*\* et des outils de gestion Web à distance rendent ces imprimantes très faciles à configurer, dépanner et maintenir.
- Avec une gamme encore plus étendue allant des fonctions extensibles aux accessoires de gestion de papier et de finition, un réseau interne de pointe\*, une connectivité flexible et des solutions CompactFlash, l'imprimante HP LaserJet 4350 série montre la voie à suivre.
- La connectivité CompactFlash offre des fonctionnalités supplémentaires

## Garantie

Garantie 1 an sur site. Services HP Care Pack en option.

Modèles standard	référence	wc	lp
Imprimante HP LaserJet 4350	Q5406A	4E	1 439 €
Imprimante HP LaserJet 4350n	Q5407A	4E	1 854 €
Imprimante HP LaserJet 4350tn	Q5408A	4E	2 089 €
Imprimante HP LaserJet 4350dtn	Q5409A	4E	2 386 €
Imprimante HP LaserJet 4350dtnsl	Q5410A	4E	2 608 €

## Accessoires

Options de produits	référence	lp
Câble USB HP, 2 m	C6518A	6 €
Bac d'empilement HP	Q2442B	247 €
Kit de maintenance 110 V HP (225 000 pages)	Q5421A	330 €
Bac d'empilement et agrafeuse HP	Q2443B	542 €

## Compatibilité du toner

Options de produits	référence	lp
Cartouche d'impression noire HP LaserJet Q5942A équipée de la technologie d'impression intelligente	Q5942A	174 €
Cartouche d'impression noire HP LaserJet Q5942X équipée de la technologie d'impression intelligente	Q5942X	264 €

## HP Care Pack recommandés

Description	référence	lp
Support matériel avec intervention sur site le jour ouvré suivant, 3 ans	U3469E U3469A	390 €
Support matériel avec intervention sur site sous 4 heures, 13h/j, 5j/7, 3 ans	U3470E U3470A	546 €
Support matériel avec intervention sur site le jour ouvré suivant, 4 ans	U6407E U6407A	585 €

Pour des CarePacks additionnels, veuillez vous reporter à notre section CarePack.

# Imprimante HP LaserJet série 5100



L'imprimante laser monochrome grand format, abordable, à haut rendement, pour une utilisation bureautique générale.

## Caractéristiques standard

- L'imprimante HP LaserJet 5100 est idéale pour l'entreprise souhaitant se doter d'une capacité d'impression grand format monochrome, abordable et très fiable. Elle garantit haut rendement et rapidité d'impression, avec la fiabilité qui fait la renommée des imprimantes HP.
- Conciliant la technicité HP LaserJet et une conception extrêmement robuste, elle garantit haute fiabilité, qualité inégalée et vitesses d'impression élevées, pour des tirages grand format parfaits à chaque impression, le tout à un prix très compétitif.
- Vous pouvez imprimer enveloppes et étiquettes, transparents et affiches sur divers types et grammages de supports, y compris grand format jusqu'à A3. L'imprimante HP LaserJet 5100 est évolutive, grâce à une gamme d'accessoires supplémentaires de gestion du papier.
- Impression rapide en noir et blanc, à 22 ppm pour les documents A4 et 11 ppm pour le format A3.
- Impression de haute qualité avec véritable résolution de 1 200 ppp.
- Impression rapide, avec impression de la première page en moins de 13 secondes.
- HP PCL 6, HP PCL 5e, émulation Postscript niveau 3

## Garantie

Garantie d'un an avec intervention sur site le jour ouvrable suivant

Modèles standard	référence	wc	lp
imprimante HP LaserJet 5100	Q1860A	4D	1 833 €
imprimante HP LaserJet 5100tn	Q1861A	4D	2 547 €
imprimante HP LaserJet 5100dtn	Q1862A	4D	2 907 €

## Accessoires

Options de produits	référence	lp
Câble parallèle IEEE HP (type B) - 2 m	C2950A	12 €
Câble parallèle IEEE HP (type B) - 3 m	C2951A	15 €
DIMM SDRAM 8 Mo	C7842A	93 €
DIMM SDRAM 16 Mo	C7843A	163 €
Bac à papier 250 feuilles pour HP LaserJet 5100	Q1865A	292 €
DIMM SDRAM 32 Mo	C7845A	323 €
Bac à papier 500 feuilles pour HP LaserJet 5100	Q1866A	410 €
DIMM SDRAM 64 Mo	Q1887A	644 €
DIMM SDRAM 128 Mo	C9121A	1 175 €

## Compatibilité du toner

Options de produits	référence	lp
Cartouche d'impression noire HP LaserJet C4129X avec toner Ultraprecise	C4129X	192 €

## HP Care Pack recommandés

Description	référence	lp
Support matériel avec intervention sur site le jour ouvré suivant, 3 ans	U3469E U3469A	390 €
Support matériel avec intervention sur site sous 4 heures, 13h/j, 5j/7, 3 ans	U3470E U3470A	546 €
Support matériel avec intervention sur site le jour ouvré suivant, 4 ans	U6407E U6407A	585 €

Pour des CarePacks additionnels, veuillez vous reporter à notre section CarePack.

# Imprimante HP LaserJet 1020



L'imprimante HP LaserJet la plus abordable et la plus compacte idéale pour la maison ou le bureau.

## Caractéristiques standard

- L'imprimante HP LaserJet 1020 produit une qualité nette et claire, équivalente à 1 200 ppp (600 ppp avec REt\* et FastRes), le tout dans un format fiable, économique et peu encombrant.
- Economisez votre précieux espace de travail grâce à la plus petite imprimante de la gamme HP LaserJet. L'imprimante HP LaserJet 1020 imprime la première page de chaque tâche en 10 secondes, et jusqu'à 14 pages A4 par minute.
- Avec une installation aisée et un remplacement simple des consommables, l'imprimante HP LaserJet 1020 offre une impression de grande qualité nécessitant un faible entretien pour un prix abordable.
- S'intègre dans tous les espaces de travail : bureau, étagère ou tout autre petit endroit pratique.
- Impression de qualité professionnelle avec sortie équivalente à 1 200 ppp (600 ppp avec REt\* et FastRes).
- Connectivité USB haut débit pour une installation aisée de l'imprimante et un transfert de données rapide.
- Accès par trappe unique à la cartouche d'impression tout-en-un HP LaserJet facile à installer.
- La technologie de fusion instantanée assure une première page imprimée en moins de 10 secondes, même en mode << économie d'énergie >>.
- Impression basée sur l'hôte efficace
- Le système d'impression HP LaserJet 1020 – imprimante, cartouches d'impression, toner Ultraprecise et papier – est conçu pour fonctionner avec précision pour une qualité et une fiabilité optimales.

## Garantie

Garantie limitée d'un an

Modèles standard	référence	wc	lp
Imprimante HP LaserJet 1020	Q5911A	4A	135 €

## Accessoires

Options de produits	référence	lp
Câble USB HP, 2 m	C6518A	6 €

## Compatibilité du toner

Options de produits	référence	lp
Cartouche d'impression noire HP LaserJet Q2612A avec toner Ultraprecise	Q2612A	82 €

## HP Care Pack recommandés

Description	référence	lp
Support matériel avec retour au dépôt, 3 ans	U6489E U6489A	28 €
Support matériel avec échange le jour suivant, 3 ans	U6490A U6490E	45 €

Pour des CarePacks additionnels, veuillez vous reporter à notre section CarePack.

# Imprimante HP LaserJet série 1022



Obtenez d'excellents résultats avec cette imprimante noir et blanc compacte, conçue pour imprimer rapidement des documents professionnels.

## Caractéristiques standard

- N'attendez plus. Grâce à la technologie instantanée, la première page est imprimée en 8 secondes ; vos impressions sont donc terminées en moins de temps qu'il n'en faut à bien d'autres imprimantes pour démarrer.
- Avec la cartouche d'impression tout-en-un HP LaserJet fiable et la technologie REt de HP, l'imprimante HP LaserJet série 1022 produit une sortie nette et claire de 1 200 ppp qui donne une qualité professionnelle à tous vos documents commerciaux.
- Economisez un espace de travail précieux grâce à l'une des plus petites imprimantes laser du marché. L'imprimante HP LaserJet série 1022 prend juste assez de place pour satisfaire tous vos besoins d'impression commerciaux de qualité professionnelle.
- Tient dans tous les espaces de travail : bureau, étagère ou tout autre petit endroit pratique.
- Imprimez rapidement la première page avec la technologie instantanée et des vitesses d'impression atteignant 18 pages/minute.
- Qualité d'impression professionnelle avec 1 200 ppp natifs.
- USB haut débit, connectivité 10/100 en option ou capacité sans fil 802.11b/g.
- Gestionnaire d'impression HP PCL5e pour traduire rapidement les sorties des applications en images raster de qualité supérieure.

## Garantie

Garantie limitée d'un an

Modèles standard	référence	wc	lp
Imprimante HP LaserJet 1022	Q5912A	4A	180 €
Imprimante HP LaserJet 1022n	Q5913A	4A	274 €
Imprimante HP LaserJet 1022nw	Q5914A	4A	320 €

## Accessoires

Options de produits	référence	lp
Câble USB HP, 2 m	C6518A	6 €

## Compatibilité du toner

Options de produits	référence	lp
Cartouche d'impression noire HP LaserJet Q2612A avec toner Ultraprecise	Q2612A	82 €

## HP Care Pack recommandés

Description	référence	lp
Support matériel avec retour au dépôt, 3 ans	U6489E U6489A	28 €
Support matériel avec échange le jour suivant, 3 ans	U6490A U6490E	45 €

Pour des CarePacks additionnels, veuillez vous reporter à notre section CarePack.

# Imprimante HP LaserJet série 1160



Faites confiance à cette imprimante noir et blanc de haute qualité offrant une compatibilité aisée à un prix abordable

## Caractéristiques standard

- L'imprimante HP LaserJet 1160 fournit les sorties fiables et de haute qualité auxquelles HP vous a habitué, ainsi que les performances dont vous avez besoin, le tout à un prix abordable.
- Obtenez des documents professionnels avec l'imprimante HP LaserJet 1160, offrant une qualité de sortie effective de 1 200 ppp\*. Grâce à la technologie HP de fusion instantanée et jusqu'à 19 ppm en A4, vos impressions sont terminées en moins de temps qu'il n'en faut à bien d'autres imprimantes pour démarrer.
- L'imprimante extrêmement fiable HP LaserJet 1160 tient aisément dans votre environnement de bureau, offrant une compatibilité avec de nombreux systèmes d'exploitation et une connectivité simple via les ports USB et parallèle – le tout à un prix très raisonnable.
- Gérez aisément l'alimentation et la sortie des supports

## Garantie

Garantie standard d'un an comprenant la réparation et la remise sur site au centre de service agréé HP

Modèles standard	référence	wc	lp
Imprimante HP LaserJet 1160	Q5933A	4A	274 €

## Accessoires

Options de produits	référence	lp
Câble USB HP, 2 m	C6518A	6 €
Câble parallèle IEEE HP (type B) - 2 m	C2950A	12 €
Câble parallèle IEEE HP (type B) - 3 m	C2951A	15 €

## Compatibilité du toner

Options de produits	référence	lp
Cartouche d'impression noire HP LaserJet Q5949A équipée de la technologie d'impression intelligente	Q5949A	84 €

## HP Care Pack recommandés

Description	référence	lp
Support matériel avec retour au dépôt, 3 ans	H2634A	49 €
Support matériel avec échange le jour suivant, 3 ans	H5465E H5465A	60 €
Support matériel avec intervention sur site le jour ouvré suivant, 3 ans	H5473E H5473A	75 €

Pour des CarePacks additionnels, veuillez vous reporter à notre section CarePack.

# Imprimante HP LaserJet série 1320



Idéal pour les utilisateurs individuels en entreprise et les groupes de travail devant produire rapidement des documents professionnels

## Caractéristiques standard

- Les imprimantes HP LaserJet 1320 impriment jusqu'à 21 ppm grâce à la technologie de fusion instantanée ; vos tâches sont finies en moins de temps qu'il n'en faut à bien d'autres imprimantes pour démarrer.
- Les imprimantes HP LaserJet 1320 optimisent votre performance. Produisez des documents professionnels de grande qualité à chaque impression à 1 200 ppp avec des consommables HP.
- Les imprimantes HP LaserJet série 1320 offrent un ensemble de fonctions qui dotent votre entreprise de la souplesse nécessaire. Tirez parti des options réseau internes avec ou sans fil, de la capacité d'entrée améliorée et de la mémoire extensible pour une utilisation plus simple et plus pratique.
- Mémoire extensible et vitesse de processeur élevée

## Garantie

Garantie standard d'un an comprenant la réparation et la remise sur site au centre de service agréé HP.

Modèles standard	référence	wc	lp
Imprimante HP LaserJet 1320	Q5927A	4A	320 €
Imprimante HP LaserJet 1320n	Q5928A	4A	460 €
Imprimante HP LaserJet 1320nw	Q5929A	4A	505 €
Imprimante HP LaserJet 1320tn	Q5930A	4A	551 €

## Accessoires

Options de produits	référence	lp
Câble USB HP, 2 m	C6518A	6 €
Câble parallèle IEEE HP (type B) - 2 m	C2950A	12 €
Câble parallèle IEEE HP (type B) - 3 m	C2951A	15 €
Bac auxiliaire de 250 feuilles HP	Q5931A	93 €

## Compatibilité du toner

Options de produits	référence	lp
Cartouche d'impression noire HP LaserJet Q5949A équipée de la technologie d'impression intelligente	Q5949A	84 €
Cartouche d'impression noire HP LaserJet Q5949X équipée de la technologie d'impression intelligente	Q5949X	153 €

## HP Care Pack recommandés

Description	référence	lp
Support matériel avec retour au dépôt, 3 ans	H2634A	49 €
Support matériel avec échange le jour suivant, 3 ans	H5465E H5465A	60 €
Support matériel avec intervention sur site le jour ouvré suivant, 3 ans	H5473E H5473A	75 €

Pour des CarePacks additionnels, veuillez vous reporter à notre section CarePack.

# Imprimante HP LaserJet série 2420



Une imprimante LaserJet monochrome d'un rapport qualité/prix exceptionnel, facile à utiliser, pour des résultats professionnels immédiats

## Caractéristiques standard

- Profitez d'une gestion simplifiée des travaux d'impression grâce au panneau de commande intuitif sur deux lignes et à la technologie d'impression intelligente HP<sup>1</sup>. Avec les serveurs d'impressions HP Jetdirect et HP Web Jetadmin<sup>2</sup>, la configuration en réseau et l'administration à distance s'effectuent sans difficulté.
- Donnez plus d'éclat à vos impressions grâce à une résolution 1 200 x 1 200 ppp native et à la technologie d'impression intelligente HP<sup>1</sup>, pour des détails précis à pleine vitesse du moteur. Le processeur 400 MHz et la mémoire extensible à 320 Mo vous permettent de gérer sans difficultés vos documents les plus complexes.
- Grâce à l'impression recto verso automatique\*\* et à une capacité d'alimentation de 850 feuilles\*, profitez pleinement de votre imprimante pour un minimum d'interventions. Avec les 2 logements CompactFlash™, ajoutez des solutions tierces telles que l'impression sécurisée, davantage de polices et l'impression de codes-barres.
- Ajoutez des polices, des formulaires et d'autres solutions tierces grâce aux logements CompactFlash™

## Garantie

Garantie limitée d'un an, retour à HP/au distributeur, HP Care Pack optionnel disponible

Modèles standard	référence	wc	lp
Imprimante HP LaserJet 2420	Q5956A	4D	634 €
Imprimante HP LaserJet 2420d	Q5957A	4D	747 €
Imprimante HP LaserJet 2420n	Q5958A	4D	967 €
Imprimante HP LaserJet 2420dn	Q5959A	4D	1 080 €

## Accessoires

Options de produits	référence	lp
Câble USB HP, 2 m	C6518A	6 €
Câble parallèle IEEE HP (type B) - 2 m	C2950A	12 €
Câble parallèle IEEE HP (type B) - 3 m	C2951A	15 €
Bac d'alimentation HP de 500 feuilles	Q5963A	185 €
Module DIMM DDRAM HP, 100 broches, 32 Mo	Q3982A	218 €
Module DIMM DDRAM HP, 100 broches, 64 Mo	Q2625A	425 €
Module DIMM DDRAM HP, 100 broches, 128 Mo	Q2626A	680 €
Module DIMM DDRAM HP, 100 broches, 256 Mo	Q2627A	708 €

## Compatibilité du toner

Options de produits	référence	lp
Cartouche d'impression noire HP LaserJet Q6511A équipée de la technologie d'impression intelligente	Q6511A	145 €
Cartouche d'impression noire HP LaserJet Q6511X équipée de la technologie d'impression intelligente	Q6511X	243 €

## HP Care Pack recommandés

Description	référence	lp
Support matériel avec échange le jour suivant, 3 ans	U3790E U3790A	127 €
Support matériel avec intervention sur site le jour ouvré suivant, 3 ans	U3791E U3791A	149 €
Support matériel avec intervention sur site le jour ouvré suivant, 4 ans	U6405E	223 €

Pour des CarePacks additionnels, veuillez vous reporter à notre section CarePack.



# Imprimante HP LaserJet série 2430



Une imprimante LaserJet monochrome d'un rapport qualité/prix exceptionnel, facile à utiliser, pour des résultats professionnels immédiats.

## Caractéristiques standard

- Profitez d'une gestion simplifiée des travaux d'impression grâce au panneau de commande intuitif sur deux lignes et à la technologie d'impression intelligente HP<sup>1</sup>. Avec les options HP Jetdirect de pointe et HP Web Jetadmin<sup>2</sup>, la configuration en réseau et l'administration à distance s'effectuent sans difficulté.
- Donnez plus d'éclat à vos impressions grâce à une résolution 1 200 x 1 200 ppp native et à la technologie d'impression intelligente HP<sup>1</sup>, pour des détails précis, même à plein régime. Le processeur 400 MHz et la mémoire extensible à 320 Mo vous permettent de gérer sans difficultés vos documents les plus complexes.
- Grâce à l'impression recto verso automatique\* et à une capacité d'alimentation de 850 feuilles, profitez pleinement de votre imprimante pour un minimum d'interventions. Avec les 2 logements CompactFlash™, ajoutez des solutions tierces telles que l'impression sécurisée, davantage de polices et l'impression de codes-barres.
- Ajoutez des polices de caractères, des formulaires et d'autres solutions tierces grâce aux logements CompactFlash™.

## Garantie

Garantie limitée d'un an, retour à HP/au distributeur, HP Care Pack disponible en option.

Modèles standard	référence	wc	lp
Imprimante HP LaserJet 2430t	Q5960A	4D	813 €
Imprimante HP LaserJet 2430tn	Q5961A	4D	1 147 €
Imprimante HP LaserJet 2430dtn	Q5962A	4D	1 259 €

## Accessoires

Options de produits	référence	lp
Câble USB HP, 2 m	C6518A	6 €
Câble parallèle IEEE HP (type B) - 2 m	C2950A	12 €
Câble parallèle IEEE HP (type B) - 3 m	C2951A	15 €
Module DIMM DDRAM HP, 100 broches, 32 Mo	Q3982A	218 €
Module DIMM DDRAM HP, 100 broches, 64 Mo	Q2625A	425 €
Module DIMM DDRAM HP, 100 broches, 128 Mo	Q2626A	680 €
Module DIMM DDRAM HP, 100 broches, 256 Mo	Q2627A	708 €

## Compatibilité du toner

Options de produits	référence	lp
Cartouche d'impression noire HP LaserJet Q6511A équipée de la technologie d'impression intelligente	Q6511A	145 €
Cartouche d'impression noire HP LaserJet Q6511X équipée de la technologie d'impression intelligente	Q6511X	243 €

## HP Care Pack recommandés

Description	référence	lp
Support matériel avec échange le jour suivant, 3 ans	U3790E U3790A	127 €
Support matériel avec intervention sur site le jour ouvré suivant, 3 ans	U3791E U3791A	149 €
Support matériel avec intervention sur site le jour ouvré suivant, 4 ans	U6405E	223 €

Pour des CarePacks additionnels, veuillez vous reporter à notre section CarePack.

# HP LaserJet série 9050



Imprimante noir & blanc, haute performance, volume d'impression élevé avec options polyvalentes de gestion du papier.

## Caractéristiques standard

- Fonctions avancées de gestion du papier et de finition\*.
- Economies de temps et d'argent grâce à la productivité accrue.
- Performances exceptionnelles, avec un minimum d'interventions.
- Gérez plus efficacement vos activités grâce aux solutions intégrées.

## Garantie

Garantie d'un an sur site le jour suivant

Modèles standard	référence	wc	lp
Imprimante HP LaserJet 9050	Q3721A	4M	3 479 €
Imprimante HP LaserJet 9050n	Q3722A	4M	3 999 €
Imprimante HP LaserJet 9050dn	Q3723A	4M	4 499 €

## Accessoires

Options de produits	référence	lp
Kit de maintenance 110 V HP (350 000 pages)	C9152A	597 €
Réceptacle de sortie HP	C8084A	2 502 €
Réceptacle/Réceptacle de sortie HP	C8085A	2 795 €

## Compatibilité du toner

Options de produits	référence	lp
Cartouche d'impression noire HP LaserJet C8543X équipée de la technologie d'impression intelligente	C8543X	323 €

## HP Care Pack recommandés

Description	référence	lp
Support matériel avec intervention sur site le jour ouvré suivant, 1,8 million de pages ou 3 ans	H7599E H7599A	990 €
Support matériel avec intervention sur site sous 4 heures, 13h/j, 5j/7, 1,8 million de pages ou 3 ans	H7603E H7603A	1 386 €
Support matériel avec intervention sur site le jour ouvré suivant, 3 ans	H7694E H7694A	1 390 €

Pour des CarePacks additionnels, veuillez vous reporter à notre section CarePack.

# Imprimante HP LaserJet série 9040



Une imprimante A3 monochrome hautes performances et à prix abordable, conçue pour les volumes d'impressions élevés

## Caractéristiques standard

- Le modèle HP LaserJet 9040 constitue la solution d'impression pour les gros volumes. Elle est idéale pour les services des entreprises soucieuses de dépenser peu. Le taux d'utilisation mensuel de 300 000 pages, ajouté à des fonctionnalités fiables et flexibles, vous permettront de faire face à vos besoins en impressions pour un prix très appréciable.
- Optimisez vos ressources grâce à ce modèle au fonctionnement sans faille. Ses capacités de gestion à distance, son panneau de commande intuitif, la technologie d'impression intelligente HP et ses nombreuses options de gestion du papier permettent à l'utilisateur de se concentrer davantage sur ses activités et beaucoup moins sur l'imprimante en elle-même.
- Cette imprimante HP produit des résultats rapides à la vitesse de 40 ppm et traite rapidement les documents les plus complexes avec son processeur de 533 MHz et sa mémoire extensible jusqu'à 512 Mo. Elle peut faire face à vos besoins les plus exigeants dans la prise en charge de gros volumes, avec un taux d'utilisation mensuel de 300 000 pages.
- Augmentez votre productivité avec cette imprimante hautes performances dont la première page sort en 8 sec., y compris en mode veille.
- Faites face à des besoins d'impression exigeants et à de gros volumes, avec un taux d'utilisation mensuel de 300 000 pages
- Bénéficiez des options de finition avancées, y compris d'une sortie multi-bacs à 8 casiers.
- Bénéficiez d'une mise en réseau rapide, parmi la meilleure du marché, avec le serveur d'impression interne HP Jetdirect Fast Ethernet
- Intervention minimale grâce à la capacité élevée d'entrée et de sortie et à la technologie d'impression intelligente HP
- Les options de sécurité avancées permettent un meilleur contrôle des flux d'informations et plus de confidentialité pour l'utilisateur

## Garantie

Garantie d'un an avec intervention sur site, le jour ouvrable suivant

Modèles standard	référence	wc	lp
Imprimante HP LaserJet 9040	Q7697A	4D	2 782 €
Imprimante HP LaserJet 9040n	Q7698A	4D	3 119 €
Imprimante HP LaserJet 9040dn	Q7699A	4D	3 631 €

## Accessoires

Options de produits	référence	lp
Kit de maintenance 110 V HP (350 000 pages)	C9152A	597 €
Réceptacle de sortie HP	C8084A	2 502 €
Réceptacle/Réceptacle de sortie HP	C8085A	2 795 €

## Compatibilité du toner

Options de produits	référence	lp
Cartouche d'impression noire HP LaserJet C8543X équipée de la technologie d'impression intelligente	C8543X	323 €

## HP Care Pack recommandés

Description	référence	lp
Support matériel avec intervention sur site le jour ouvré suivant, 1,8 million de pages ou 3 ans	H7599E H7599A	990 €
Support matériel avec intervention sur site sous 4 heures, 13h/j, 5j/7, 1,8 million de pages ou 3 ans	H7603E H7603A	1 386 €
Support matériel avec intervention sur site le jour ouvré suivant, 3 ans	H7694E H7694A	1 390 €

Pour des CarePacks additionnels, veuillez vous reporter à notre section CarePack.

# HP Color LaserJet série 4730mfp



En faire plus à moindre coût : l'imprimante multifonctions couleur HP pour groupes de travail allie fiabilité LaserJet et fonctionnalités optimisées.

## Caractéristiques standard

- Installez l'imprimante multifonctions hautes performances HP Color LaserJet 4730mfp dans un lieu facilement accessible par votre groupe de travail et augmentez votre productivité. L'optimisation de l'accès permet d'effectuer les travaux plus rapidement, d'augmenter les volumes de production et d'améliorer la satisfaction des utilisateurs.
- Profitez de hautes performances et de fonctionnalités multiples à un prix d'achat raisonnable. Les coûts d'exploitation sont réduits grâce à un coût par page en monochrome semblable à celui de l'imprimante multifonctions HP LaserJet 4345mfp et à un coût par page en couleur peu élevé, ainsi qu'aux commandes d'accès à la couleur et à la fiabilité HP intégrée.
- Utilisation et gestion facilitées par un panneau de commande convivial et intuitif qui vous guide à travers les multiples fonctions, y compris la fonction de communication numérique\*\*\*. HP Web Jetadmin simplifie la gestion informatique et les fonctionnalités évolutives allègent votre charge de travail.

## Garantie

Garantie limitée d'un an sur site

Modèles standard	référence	wc	lp
HP Color LaserJet 4730mfp	Q7517A	4G	4 800 €
HP Color LaserJet 4730x mfp	Q7518A	4G	5 000 €
HP Color LaserJet 4730xm mfp	Q7520A	4G	5 900 €
HP Color LaserJet 4730xs mfp	Q7519A	4G	5 900 €

## HP Care Pack recommandés

Description	référence	lp
Support matériel avec intervention sur site le jour ouvré suivant, 3 ans	HC113A HC113E	1 190 €
Support matériel avec intervention sur site sous 4 heures, 13h/j, 5j/7, 3 ans	HC119A HC119E	1 666 €
Support matériel avec intervention sur site le jour ouvré suivant, 4 ans	HC114A HC114E	1 785 €

Pour des CarePacks additionnels, veuillez vous reporter à notre section CarePack.

# HP Color LaserJet série 9500mfp



Impression, copie, télécopie et numérisation vers e-mail en couleurs avec options de finition pour groupes de travail et services.

## Caractéristiques standard

- Bénéficiez de fonctions efficaces d'impression couleur, de copie, de numérisation vers e-mail, de télécopie<sup>1</sup> et de finition sur un seul périphérique puissant. Des vitesses d'impression atteignant 24 ppm en couleurs ou en noir et blanc et un traitement rapide optimisent la productivité de l'ensemble du service.
- Ajoutez une vraie souplesse à votre entreprise et simplifiez le flux de travail en sélectionnant les options correspondant à vos besoins précis : choix de solutions de finition, fonctionnalité de communication numérique<sup>2</sup> et logiciel d'acheminement pour les applications de gestion de documents.
- Créez des communications impressionnantes d'aspect professionnel avec une impression couleur de qualité supérieure. La correspondance des couleurs avancée permet d'assurer la constance d'une tâche à une autre, alors que la technologie d'impression intelligente HP<sup>3</sup> règle les propriétés du toner pour une qualité optimale.

Modèles standard	référence	wc	lp
imprimante HP color LaserJet 9500mfp	C8549A	4G	12 900 €

## HP Care Pack recommandés

Description	référence	lp
Support matériel avec intervention sur site le jour ouvré suivant, 3 ans	H4597A	2 690 €
Support matériel avec intervention sur site le jour ouvré suivant, 4 ans	H4598E	4 035 €

Pour des CarePacks additionnels, veuillez vous reporter à notre section CarePack.

# HP LaserJet série 4100mfp



Des performances HP LaserJet supérieures pour des résultats professionnels optimum.

## Caractéristiques standard

- Communiquez plus efficacement avec des impressions de haute qualité en 1 200 x 1 200 ppp obtenues à pleine vitesse du moteur à 24 pages par minute sans compromettre les performances.
- Bénéficiez de la gestion et de la maintenance améliorées de l'imprimante avec HP Web Jetadmin, serveur Web embarqué (configuration d'alertes personnalisées par courrier électronique, modification des paramètres d'imprimante à distance, commande de consommables ou liaison à l'assistance en ligne).
- Déployez de nouveaux e-services d'impression avec possibilité d'exécuter des programmes Java téléchargeables sur la machine virtuelle embarquée.
- Acheminement direct du papier
- Témoins de niveau de papier
- Détecteur de trop-plein du bac de sortie
- Dispositif de fusion instantanée produisant la première page en moins de 12 secondes en démarrage à chaud ou à froid

Modèles standard	référence	wc	lp
HP LaserJet 4100mfp	C9148A	4Q	2 360 €

## HP Care Pack recommandés

Description	référence	lp
Support matériel avec intervention sur site le jour ouvré suivant, 3 ans	H7668E H7668A	650 €
Support matériel avec intervention sur site sous 4 heures, 13h/j, 5j/7, 3 ans	H7686E H7686A	910 €
Support matériel avec intervention sur site le jour ouvré suivant, 4 ans	U8025E	975 €

Pour des CarePacks additionnels, veuillez vous reporter à notre section CarePack.

# HP LaserJet série 4345 mfp



Impression, copie, numérisation vers e-mail, télécopieur analogique\* & finition\*\* pour une productivité de groupe de travail maximale

## Caractéristiques standard

- Améliorez l'efficacité et la productivité des groupes de travail exigeants avec les fonctions d'impression, de copie, de numérisation vers e-mail, de communication numérique<sup>1</sup> et de télécopie analogique<sup>2</sup> en option. Étendez vos capacités d'entrée et de sortie papier avec plusieurs bacs à papier et des options de finition.
- Communications simplifiées et gain de temps avec la numérisation vers e-mail, la communication numérique<sup>1</sup> en option qui numérise vers des imprimantes ou dossiers réseau, et la télécopie analogique<sup>2</sup>. Avec jusqu'à 43 ppm (A4), obtenez la vitesse dont votre entreprise a besoin pour imprimer/copier rapidement des documents.
- Facile à utiliser avec un panneau de commande intuitif et la technologie d'impression intelligente HP\*, le HP LaserJet 4345mfp est construit avec la fiabilité HP LaserJet reconnue par toute l'industrie. Facile à installer, cet appareil sans souci s'intègre parfaitement aux environnements réseau existants.
- Envoyez et recevez des documents avec la carte de télécopie analogique interne\*

## Garantie

Garantie limitée 1 an, intervention sur site le jour suivant ; HP Care Packs en option

Modèles standard	référence	wc	lp
HP LaserJet 4345mfp	Q3942A	4G	2 650 €
HP LaserJet 4345x mfp	Q3943A	4G	3 450 €
HP LaserJet 4345xm mfp	Q3945A	4G	4 350 €
HP LaserJet 4345xs mfp	Q3944A	4G	4 450 €

## HP Care Pack recommandés

Description	référence	lp
Support matériel avec intervention sur site le jour ouvré suivant, 3 ans	H7668E H7668A	650 €
Support matériel avec intervention sur site sous 4 heures, 13h/j, 5j/7, 3 ans	H7686E H7686A	910 €
Support matériel avec intervention sur site le jour ouvré suivant, 4 ans	U8025E	975 €

Pour des CarePacks additionnels, veuillez vous reporter à notre section CarePack.

# HP LaserJet 9055mfp



Définir une nouvelle norme en matière de production à grande vitesse de documents de qualité.

## Caractéristiques standard

- Une solution bureautique économique offrant des fonctionnalités d'impression, de copie, de numérisation et de finition d'une qualité remarquable. Les multifonctions 9055 et 9065mfp constituent une réponse simple à vos diverses exigences en matière de production de documents.
- Augmentez votre productivité et réalisez des économies en consolidant vos capacités de production de documents grâce à cet équipement polyvalent qui s'adapte parfaitement à votre environnement d'impression réseau et de copie.
- Simplifiez et prenez le contrôle de votre environnement, grâce à la fiabilité de l'impression en réseau HP. HP fournit les outils de gestion réseau nécessaires à l'administration à distance proactive de vos équipements d'impression, vous faisant ainsi gagner en temps, contrôle et efficacité.

Modèles standard	référence	wc	lp
HP LaserJet 9055mfp	Q3631A	1F	14 848 €

## Garantie

Garantie de 90 jours (pièces uniquement) – TBC

# HP LaserJet 9065mfp



Définir une nouvelle norme en matière de production à grande vitesse de documents de qualité.

## Caractéristiques standard

- Une solution bureautique économique offrant des fonctionnalités d'impression, de copie, de numérisation et de finition d'une qualité remarquable. Les multifonctions 9055 et 9065mfp constituent une réponse simple à vos diverses exigences en matière de production de documents.
- Augmentez votre productivité et réalisez des économies en consolidant vos capacités de production de documents grâce à cet équipement polyvalent qui s'adapte parfaitement à votre environnement d'impression réseau et de copie.
- Simplifiez et prenez le contrôle de votre environnement, grâce à la fiabilité de l'impression en réseau HP. HP fournit les outils de gestion réseau nécessaires à l'administration à distance proactive de vos équipements d'impression, vous faisant ainsi gagner en temps, contrôle et efficacité.

Modèles standard	référence	wc	lp
HP LaserJet 9065mfp	Q3632A	1F	18 281 €

## Garantie

Garantie de 90 jours (pièces uniquement) – TBC



# HP LaserJet 9085mfp



Une imprimante/copieur rapide et durable pour les environnements de production orientés copie.

## Caractéristiques standard

- Conçu pour s'intégrer parfaitement aux environnements orientés copie, le HP 9085mfp associe une vitesse de 85 ppm à une conception robuste qui lui confèrent une grande longévité et un taux d'utilisation mensuel élevé.
- L'assurance de la fiabilité HP et d'une assistance de premier ordre placent le HP 9085mfp parmi les meilleures solutions de production.
- Cette imprimante/copieur numérique HP s'intègre facilement à la gamme de produits d'impression HP, simplifiant ainsi son installation dans votre environnement de production.

Modèles standard	référence	wc	lp
HP 9085mfp	Q3218A	1F	30 259 €

## Garantie

Garantie de 90 jours pour les pièces uniquement – TBC

# HP LaserJet série 9000mfp



Un rendement sans précédent et la polyvalence dont vous rêviez.

## Caractéristiques standard

- Gain de temps notable et productivité des groupes de travail améliorée, grâce à un débit de 50 pages par minute à la plus haute résolution possible, d'où une excellente qualité d'impression pour un impact assuré, avec sortie de la première page imprimée en moins de 8 secondes.
- Nouvelle dimension dans le domaine de la gestion d'impression à distance, et amélioration de la productivité générale : messages d'alarme configurables, transmissibles par e-mail, possibilité de modifier à distance les paramètres de l'imprimante, et commande et gestion en ligne des consommables et des services d'assistance.
- Outre de faibles coûts d'achat et d'exploitation globaux, la série HP LaserJet 9000 représente le meilleur rapport qualité/prix, grâce à des fonctionnalités, une souplesse et une modularité sans précédent.
- Conçue pour un haut rendement avec un taux d'utilisation mensuel de 300 000 pages
- Convivialité exceptionnelle grâce au nouveau panneau de commande à écran graphique (4 lignes) intuitif, tactile et animé
- Impression grand format avec impression pleine page à 1,5 mm près
- Accessoires de gestion du papier à haute capacité : bac d'alimentation d'une capacité de 2 000 feuilles, bac d'empilement de 3 000 feuilles et bac d'empilement et agrafeuse de 3 000 feuilles avec utilisation d'intercalaires
- Plus de mémoire : RAM standard de 64 Mo extensible à 384 Mo
- Micrologiciel stocké dans la mémoire flash pour permettre de futures mises à jour via Internet
- Cartouche de toner de plus grande capacité (30 000 pages) pour un faible coût d'exploitation. Nouveau système de consommables intelligent HP avec détecteur de niveau de toner et de papier, statistiques d'utilisation, retrait automatique de la languette de la cartouche de toner et commande de consommables sur Internet
- Gestion facilitée : gestion en réseau modulaire avec HP Web Jetadmin, serveur Web embarqué et machine virtuelle embarquée exécutant des applications Java™
- Choix de média : formats de papier spéciaux (de 148 x 210 mm à 297 x 432 mm) dans tous les bacs d'alimentation et supports à fort grammage (jusqu'à 216 g/m<sup>2</sup>)

## Garantie

garantie limitée standard d'1 an sur site.

Modèles standard	référence	wc	lp
HP LaserJet 9000L mfp	Q2622A	4M	10 700 €
imprimante HP LaserJet 9000mfp	C8523A	4M	13 680 €

## HP Care Pack recommandés

Description	référence	lp
Support matériel avec intervention sur site le jour ouvré suivant, 1,8 million de pages ou 3 ans	H7685E H7685A	2 190 €
Support matériel avec intervention sur site le jour ouvré suivant, 3 ans	H7700E H7700A	2 590 €
Support matériel avec intervention sur site sous 4 heures, 13h/j, 5j/7, 1,8 million de pages ou 3 ans	H7690E	3 066 €

Pour des CarePacks additionnels, veuillez vous reporter à notre section CarePack.

# HP LaserJet série 9040/9050mfp



Simplifiez vos processus d'entreprise avec l'impression, la copie, la télécopie<sup>1</sup> et la communication numérique<sup>2</sup> hautes performances

## Caractéristiques standard

- Optez pour une impression, une copie, une télécopie et une numérisation vers e-mail simples et efficaces, plus des options avancées de finition et de communication numérique<sup>2</sup>, le tout pour une rationalisation des processus et un accroissement de la productivité sur l'ensemble du groupe de travail ou du service.
- Découvrez la meilleure compatibilité réseau de sa catégorie, des impressions rapides et de grande qualité, des fonctionnalités conviviales et tous les avantages de la technologie d'impression intelligente<sup>2</sup> HP. Commandez toutes les fonctions de l'appareil par le panneau de commande à écran tactile intuitif.
- Obtenez un retour rapide sur votre investissement grâce à un prix abordable, un fonctionnement économique, une réduction des interventions de l'utilisateur et une combinaison de convivialité et de performances pour une productivité améliorée sur l'ensemble du service.
- Stimulez la productivité avec l'impression, la copie et la numérisation recto verso en standard

## Garantie

Garantie d'un an avec intervention sur site le jour ouvrable suivant

Modèles standard	référence	wc	lp
HP LaserJet 9040mfp	Q3726A	4G	8 900 €
HP LaserJet 9050mfp	Q3728A	4G	12 600 €

## HP Care Pack recommandés

Description	référence	lp
Support matériel avec intervention sur site le jour ouvré suivant, 1,8 million de pages ou 3 ans	H7685E H7685A	2 190 €
Support matériel avec intervention sur site le jour ouvré suivant, 3 ans	H7700E H7700A	2 590 €
Support matériel avec intervention sur site sous 4 heures, 13h/j, 5j/7, 1,8 million de pages ou 3 ans	H7690E	3 066 €

Pour des CarePacks additionnels, veuillez vous reporter à notre section CarePack.

# Imprimante tout-en-un HP Color LaserJet série 2800



Tout-en-un HP Color LaserJet prêt pour le réseau, professionnel, fiable pour des documents de grande qualité rapidement.

## Caractéristiques standard

- Augmentez la productivité avec la fonctionnalité intégrée d'impression, de télécopie professionnelle\*, de numérisation, de copie et d'imagerie numérique\*. Ce tout-en-un prêt pour le réseau offre des vitesses d'impression élevées et, grâce à la technologie instantanée, vous n'attendez plus vos documents.
- Obtenez des documents couleur éclatants avec la technologie HP Imageret 2400 et les consommables HP\*\*\* qui, ensemble, produisent des tons précis, des lignes claires et des images nettes. Utilisez le logiciel HP Image Zone pour visualiser, améliorer, gérer et partager des photos numériques et des images numérisées.
- La conception intégrée et le panneau de commande intuitif assurent un fonctionnement simple, vous permettant de tirer tout l'avantage de la fonctionnalité tout-en-un. Les consommables d'impression intelligents HP conviviaux rendent l'impression couleur facile et homogène.
- Soyez plus productif avec des vitesses d'impression allant jusqu'à 19 ppm en noir et 4 ppm en couleur.
- Produisez des documents couleur éclatants et des images nettes avec la technologie HP Imageret 2400 et les consommables HP.
- La technologie instantanée sans attente permet d'imprimer la première page en seulement 29 s.
- Connectivité réseau 10/100 intégrée et connectivité USB 2.0 haut débit.
- Assurez la compatibilité et des résultats fiables de grande qualité avec HP PCL6 et l'émulation HP Postscript 3.
- Intégrez, mémorisez ou envoyez des images superbes avec la résolution de numérisation de 1 200 ppp optique/19 200 ppp optimisés.
- Chargeur automatique de documents de 50 feuilles avec des vitesses de copie et de numérisation allant jusqu'à 19 pages par minute.

## Garantie

Garantie d'un an limitée au matériel avec intervention sur site et assistance téléphonique et Web (varie suivant les régions)

Modèles standard	référence	wc	lp
Imprimante/scanner/copieur tout-en-un HP Color LaserJet 2820	Q3948A	3S	815 €
Imprimante / télécopieur / scanner / copieur tout-en-un HP Color LaserJet 2840	Q3950A	3S	906 €

## HP Care Pack recommandés

Description	référence	lp
Support matériel avec intervention sur site le jour ouvré suivant, 3 ans	UA337A UA337E	290 €
Support matériel avec intervention sur site sous 4 heures, 13h/j, 5j/7, 3 ans	UA343A UA343E	406 €

Pour des CarePacks additionnels, veuillez vous reporter à notre section CarePack.

## Tout-en-un HP LaserJet 3015



Ce tout-en-un HP LaserJet réalise impressions, télécopies, numérisations couleur et copies, de manière simple et fiable.

### Caractéristiques standard

- Proposé à un prix abordable, le tout-en-un HP LaserJet 3015 offre une vitesse de 14 ppm avec impression de la première page en 10 secondes seulement et une qualité de sortie effective de 1 200 ppp\* – le tout associé à une grande polyvalence : télécopie 33,6 Kbps, copie numérique et numérisation couleur.
- Conçu pour un gain d'espace précieux dans un bureau, le tout-en-un HP LaserJet 3015 offre des performances exceptionnelles dans un boîtier compact doté d'une alimentation feuille à feuille.
- Le tout-en-un HP LaserJet 3015 associe une interface utilisateur simplifiée, le logiciel HP Toolbox qui assure une interaction simple et des cartouches d'impression tout-en-un HP faciles à remplacer.

### Garantie

La garantie limitée d'un an couvre le matériel, les logiciels, les accessoires et les consommables HP

Modèles standard	référence	wc	lp
Imprimante/télécopieur/scanner/copieur tout-en-un HP LaserJet 3015	Q2669A	4A	318 €

### HP Care Pack recommandés

Description	référence	lp
Support matériel avec retour au dépôt, 3 ans	U9809E U9809A	75 €
Support matériel avec intervention sur site le jour ouvré suivant, 3 ans	U9811E U9811A	95 €

Pour des CarePacks additionnels, veuillez vous reporter à notre section CarePack.

## Tout-en-un HP LaserJet 3020



Impression laser de haute qualité, numérisation couleur et copie dans un boîtier à plat compact.

### Caractéristiques standard

- Avec ses fonctions d'impression, de numérisation couleur et de copie numérique intégrées à un boîtier à plat convivial, le tout-en-un HP LaserJet 3020 permet de réaliser des documents professionnels de haute qualité, à un prix exceptionnel.
- Alliant qualité et performances, le tout-en-un HP LaserJet 3020 vous permet de créer des documents professionnels avec une qualité de sortie effective de 1 200 ppp\*\*, l'impression de la première page en 10 secondes seulement et des vitesses d'impression/copie allant jusqu'à 14 ppm.
- La compacité de ce tout-en-un à plat polyvalent vous permet de l'installer où vous en avez besoin, pour un gain d'espace précieux. Numérisez les documents dans des dossiers ou envoyez-les directement par courrier électronique via une touche du panneau de commande.

### Garantie

La garantie limitée d'un an couvre le matériel, les logiciels, les accessoires et les consommables HP.

Modèles standard	référence	wc	lp
Imprimante/scanner/copieur tout-en-un HP LaserJet 3020	Q2665A	4A	403 €

### HP Care Pack recommandés

Description	référence	lp
Support matériel avec retour au dépôt, 3 ans	U9809E U9809A	75 €
Support matériel avec intervention sur site le jour ouvré suivant, 3 ans	U9811E U9811A	95 €

Pour des CarePacks additionnels, veuillez vous reporter à notre section CarePack.

# Tout-en-un HP LaserJet 3030



Impression laser de haute qualité, télécopie\*, numérisation couleur et copie dans un boîtier à plat compact.

## Caractéristiques standard

- Avec ses fonctions d'impression, de télécopie, de numérisation couleur et de copie numérique intégrées à un boîtier à plat convivial, le tout-en-un HP LaserJet 3030 permet de réaliser des documents professionnels de haute qualité, à un prix exceptionnel.
- Alliant qualité et performances, ce tout-en-un HP LaserJet vous permet de créer des documents professionnels avec une qualité de sortie effective de 1 200 ppp\*\*, l'impression de la première page en 10 secondes seulement et des vitesses d'impression/copie allant jusqu'à 14 ppm.
- La compacité de ce tout-en-un à plat polyvalent vous permet de l'installer où vous en avez besoin, pour un gain d'espace précieux. Télécopie rapide jusqu'à 33,6 Kbps\*. Numérisez les documents dans des dossiers ou envoyez-les directement par courrier électronique via une touche du panneau de commande.

## Garantie

La garantie limitée d'un an couvre le matériel, les logiciels, les accessoires et les consommables HP.

Modèles standard	référence	wc	lp
Imprimante/télécopieur/scanner/copieur tout-en-un HP LaserJet 3030	Q2666A	4A	489 €

## HP Care Pack recommandés

Description	référence	lp
Support matériel avec retour au dépôt, 3 ans	U9809E U9809A	75 €
Support matériel avec intervention sur site le jour ouvré suivant, 3 ans	U9811E U9811A	95 €

Pour des CarePacks additionnels, veuillez vous reporter à notre section CarePack.

# Tout-en-un HP LaserJet 3380



Tout-en-un hautes performances HP LaserJet pour une impression, une télécopie, une numérisation et une copie numérique de qualité.

## Caractéristiques standard

- Augmentez votre efficacité grâce à l'impression jusqu'à 19 ppm, avec première page imprimée en 8 secondes seulement. La conception à plat vous permet de copier des originaux de toutes sortes, notamment livres et autres documents reliés.
- Des résultats de qualité grâce à la résolution véritable de 1 200 ppp. Logiciel de numérisation convivial pour des textes et images de haute qualité. Appuyez simplement sur une touche du panneau de commande pour convertir vos documents au format numérique et les archiver ou les transmettre par courrier électronique.
- Télécopie professionnelle jusqu'à 33,6 Kbps, avec fonction d'envoi différé et de télécopie vers PC\*\*. Fonctionnement multi-tâches efficace : utilisation simultanée de plusieurs fonctions. Taux d'utilisation mensuel élevé de 10 000 pages et fiabilité HP LaserJet.

## Garantie

La garantie limitée d'un an couvre le matériel, les logiciels, les accessoires et les consommables HP

Modèles standard	référence	wc	lp
Imprimante/télécopieur/scanner/copieur tout-en-un HP LaserJet 3380	Q2660A	4A	713 €

## HP Care Pack recommandés

Description	référence	lp
Support matériel avec échange le jour suivant, 3 ans	H5471E H5471A	150 €
Support matériel avec intervention sur site le jour ouvré suivant, 3 ans	H5478E H5478A	179 €

Pour des CarePacks additionnels, veuillez vous reporter à notre section CarePack.

# HP Digital Sender 9200c



Partagez, archivez et intégrez les documents papier dans des flux de travaux électroniques à l'aide d'un périphérique dédié.

## Caractéristiques standard

- Améliorez l'efficacité et la productivité en automatisant les flux de documents. Convertissez les documents papier en fichiers numériques faciles à partager, archiver et récupérer ; numérisez vers la messagerie électronique, les dossiers en réseau, les services de télécopie et les imprimantes jusqu'à 46 images par minute.
- Ce périphérique innovant est conçu pour garantir une productivité optimale dès le premier jour. Le panneau de commande à écran tactile, avec une interface commune à d'autres périphériques HP, facilite l'accès à tous les outils et peut être configuré par l'administrateur.
- Transférez des informations du HP Digital Sender 9200c à un dossier sécurisé en utilisant la touche d'envoi sécurisé. L'authentification vérifie l'identité de l'expéditeur, le cryptage protège les fichiers d'un accès externe et une protection finale efface le disque dur du périphérique.
- Permet l'authentification par l'intermédiaire de LDAP, NTLM, Novell® et Kerberos

## Garantie

1 an sur site

Modèles standard	référence	wc	lp
HP Digital Sender 9200c	Q5916A	4M	3 782 €

## HP Care Pack recommandés

Description	référence	lp
Support matériel avec intervention sur site le jour ouvré suivant, 3 ans	U4659E U4659A	490 €

Pour des CarePacks additionnels, veuillez vous reporter à notre section CarePack.



# serveur d'impression HP 4250



Impression directe et abordable et gestion des imprimantes avec le Serveur d'impression HP 4250.

## Caractéristiques standard

- Réduit le temps de déploiement et de gestion des impressions.
- Améliore la fonctionnalité et la fiabilité des impressions.
- Réduisez les coûts d'achat et d'exploitation globaux de vos impressions.
- Gérez de nombreux serveurs d'impression (micrologiciel 2.4.330 ou supérieur) avec Web Jetadmin 7.2 associé au module de gestion de serveur d'impression Web Jetadmin.
- Le serveur d'impression HP 4250 est livré avec un téléchargement automatique de gestionnaire et pré-chargé avec les gestionnaires HP.
- Simplifiez la gestion des gestionnaires avec le serveur d'impression HP 4250.

## Garantie

Un an avec échange express HP

Modèles standard	référence	wc	lp
serveur d'impression HP 4250	J7941A	4U	2 722 €

## HP Care Pack recommandés

Description	référence	lp
Support matériel avec intervention sur site le jour ouvré suivant, 3 ans	U4657E	133 €

Pour des CarePacks additionnels, veuillez vous reporter à notre section CarePack.

# Adaptateur d'imprimante Bluetooth® HP bt1300



Impression autonome pour des travaux rapides et de qualité, via les imprimantes à ports USB 2.0 ou parallèles.

## Caractéristiques standard

- Imprimez vos documents où et quand vous en avez besoin
- Facile à utiliser avec un équipement compatible Bluetooth®
- Imprimez sans fil en tout lieu avec la sécurité HP
- La conception primée HP offre une connexion aussi bien à une imprimante USB (compatible USB 2.0) que parallèle, via l'adaptateur d'imprimante Bluetooth® HP bt1300.
- Plus de liberté pour disposer les imprimantes et aménager le bureau
- Avec l'adaptateur d'imprimante sans fil HP bt1300 à technologie Bluetooth®, imprimez aisément et rapidement en tout lieu : en réunion, à la maison, au bureau, en déplacement. Imprimez les modifs de dernière minute depuis votre PC, assistant personnel ou mobile compatible Bluetooth® pour une productivité optimale. Cet adaptateur s'utilise avec des imprimantes à connexion USB (compatible USB 2.0) ou parallèle. Facile à installer et à utiliser, il procure une sécurité infaillible. Il offre qualité et rendement à un prix abordable.
- L'adaptateur d'imprimante Bluetooth® HP bt1300 est conçu pour une sécurité de première ordre, avec cryptage 128 bits Bluetooth® standard et code PIN d'authentification et cryptage. Il peut aussi se configurer pour une impression par un utilisateur individuel.
- Imprimez pages Web et fichiers JPEG et PostScript
- Compatible avec divers profils d'impression, dont les profils BPP (Basic Print Profile), BIP (Basic Imaging Profile) et HCRP (Hardware Cable Replacement Profile).
- Installation on ne peut plus simple, pour imprimer sur-le-champ
- Micrologiciel évolutif par flash pour étendre les fonctions existantes et mettre à niveau votre adaptateur d'imprimante Bluetooth® HP bt1300 avec les futures innovations. Cet adaptateur bénéficie de l'assistance primée HP et d'un an de garantie.
- Gestion simple des périphériques avec le logiciel de gestion d'imprimantes HP Web Jetadmin

Modèles standard	référence	wc	lp
Adaptateur d'imprimante sans fil Bluetooth® HP bt1300 (pour port USB ou parallèle)	J6072A	4B	175 €

## Garantie

Garantie d'un an limitée au matériel

# Serveur d'impression externe sans fil 802.11b HP Jetdirect 380x



Partagez un grand choix d'imprimantes à ports USB 2.0 via un réseau sans fil 802.11b.

## Caractéristiques standard

- Le serveur d'impression externe sans fil, certifié Wi-Fi, HP Jetdirect 380x 802.11b facilite le partage d'une vaste gamme d'imprimantes réseau à port USB sur un réseau sans fil 802.11b, sans les contraintes de coûts et de délais liées à l'installation de câbles.
- Conçu pour une compatibilité et une sécurité optimales, le serveur d'impression externe sans fil HP Jetdirect 380x 802.11b est totalement extensible, compatible avec les principaux systèmes d'exploitation réseau et vous permet de relier vos imprimantes à port USB à un réseau sans fil 802.11b.
- La connectivité sans fil respecte votre liberté de mouvement en vous permettant de placer vos périphériques en n'importe quel point du bureau. Le serveur d'impression externe sans fil HP Jetdirect 380x 802.11b vous libère des contraintes de coûts et de délais liées à l'installation de câbles.

Modèles standard	référence	wc	lp
Serveur d'impression externe sans fil HP Jetdirect 380x (USB - compatible 2.0, 802.11b)	J6061A	7X	245 €

## Garantie

garantie de 3 ans limitée au matériel, avec retour chez HP

# Serveur d'impression interne sans fil 802.11b HP Jetdirect 680n



Partagez les imprimantes HP de haut de gamme à connectivité EIO sur un réseau sans fil 802.11b.

## Caractéristiques standard

- Le serveur d'impression interne sans fil HP Jetdirect 680n 802.11b est certifié Wi-Fi, ce qui vous permet de partager facilement des imprimantes et périphériques HP de haut de gamme sur des réseaux 802.11b, sans les contraintes de délais et de coûts liées à l'installation de câbles.
- Conçu pour une compatibilité optimale, le serveur d'impression interne sans fil HP Jetdirect 680n 802.11b permet l'installation de périphériques HP à logements EIO en n'importe quel point d'un bureau et leur connexion sécurisée aux principaux systèmes d'exploitation réseau sans fil.
- Le serveur d'impression interne sans fil HP Jetdirect 680n 802.11b offre aux entreprises la liberté de mouvement de la connectivité sans fil. Placez vos périphériques en n'importe quel point du bureau, en évitant les contraintes de coûts et de délais liées à l'installation de câbles.

Modèles standard	référence	wc	lp
serveur d'impression interne sans fil HP jetdirect 680n (EIO - 802.11b)	J6058A	4U	594 €

## Garantie

garantie de 1 an limitée au matériel, avec retour chez HP

# Serveur d'impression sans fil HP Jetdirect 280m 802.11b



Partagez des imprimantes HP à connectivité LIO sur un réseau sans fil 802.11b, de façon économique et tout en souplesse.

## Caractéristiques standard

- Profitez d'une impression sans câbles de haute qualité sur votre réseau avec toute imprimante HP à connectivité LIO. Certifié Wi-Fi, le serveur d'impression interne sans fil HP Jetdirect 280m 802.11b vous évite l'embarras et les coûts du câblage.
- Partagez des périphériques facilement sans vous soucier des contraintes et des coûts des connexions câblées. Une façon simple, évolutive et conviviale pour les utilisateurs de Mac® ou PC multiples de disposer d'une organisation de bureau souple, afin que les imprimantes soient placées là où elles sont nécessaires.
- Profitez des liaisons sans fil haut de gamme les plus fiables depuis vos périphériques HP à connectivité LIO avec votre réseau sans fil, compatibles avec toute une gamme de systèmes d'exploitation réseau et de produits sans fil de nombreux fournisseurs.

Modèles standard	référence	wc	lp
serveur d'impression interne sans fil HP jetdirect 280m (LIO - 802.11b)	J6044A	4U	325 €

## Garantie

Garantie limitée d'un an

# serveur d'impression HP Jetdirect 170x



Partage simple et économique de l'impression sur un réseau Ethernet.

## Caractéristiques standard

- Solution économique pour le partage des imprimantes en réseau.
- Recherche à distance sur Internet ou un intranet des périphériques tout-en-un HP compatibles.
- Serveur Web embarqué pour consulter l'état des imprimantes et les configurer.

Modèles standard	référence	wc	lp
serveur d'impression externe HP jetdirect 170x (parallèle/10BT)	J3258C	2Z	178 €
Serveur d'impression externe HP Jetdirect 170x office connect	J4102C	2Z	178 €

## Garantie

garantie d'un an avec retour chez HP

## serveur d'impression HP Jetdirect 175x



Le HP Jetdirect 175x offre une connexion 10/100-TX économique pour périphériques USB.

### Caractéristiques standard

- Solution à faible coût pour partager une imprimante ou un tout-en-un doté d'un port USB via une connexion réseau fiable
- Recherche à distance sur Internet ou un intranet des périphériques tout-en-un HP compatibles.
- Serveur Web embarqué pour consulter l'état des imprimantes et les configurer.

### Garantie

garantie d'un an avec retour chez HP

Modèles standard	référence	wc	lp
Serveur d'impression externe HP Jetdirect 175x	J6035D	2Z	245 €

### HP Care Pack recommandés

Description	référence	lp
Support matériel avec intervention sur site le jour ouvré suivant, 3 ans	U4657E	133 €

Pour des CarePacks additionnels, veuillez vous reporter à notre section CarePack.

## serveur d'impression HP jetdirect 300x



Connecte au réseau pratiquement toute imprimante dotée d'un port parallèle.

### Caractéristiques standard

- Mémoire flash de 2 Mo pour télécharger facilement depuis le web les mises à jour des micrologiciels. Transfert rapide de données à l'imprimante (Fast Ethernet). 1 port parallèle très rapide bidirectionnel (IEEE 1284).
- Partage de la plupart des imprimantes et périphériques compatibles à port parallèle, via une connexion réseau fiable.
- Installation, gestion et recherche sur le réseau faciles des périphériques tout-en-un HP compatibles.

### Garantie

garantie de 3 ans avec retour chez HP

Modèles standard	référence	wc	lp
serveur d'impression externe HP jetdirect 300x (parallèle/10/100TX)	J3263A	2U	337 €
serveur d'impression externe HP jetdirect 300x office connect (parallèle/10/100TX)	J4101B	2U	337 €
serveur d'impression externe HP jetdirect 300x office connect pack de trois (parallèle/10/100TX)	J6060A	2U	939 €

## serveur d'impression HP Jetdirect 500x



Connecte au réseau jusqu'à trois imprimantes à ports parallèles.

### Caractéristiques standard

- 3 ports parallèles très rapides bidirectionnels (IEEE 1284). Transfert rapide de données à l'imprimante (Fast Ethernet). Mémoire flash de 2 Mo pour télécharger facilement depuis le web les mises à jour des micrologiciels.
- Partage de trois imprimantes ou périphériques compatibles à port parallèle, via une connexion réseau fiable.
- Installation, gestion et recherche sur le réseau faciles des périphériques tout-en-un HP compatibles.

Modèles standard	référence	wc	lp
Serveur d'impression externe HP Jetdirect 500x (3 ports parallèle-10/100Base-TX/10Base 2)	J3265A	2U	456 €

### Garantie

garantie de 3 ans avec retour chez HP

## Serveur d'impression externe HP Jetdirect en3700



Le serveur d'impression Fast Ethernet HP en3700 permet de partager en toute sécurité des imprimantes HP compatibles USB 2.0 haut débit.

### Caractéristiques standard

- Installation et utilisation simples
- Partage Ethernet de périphériques prêts pour le réseau
- Fonctionnalités complètes de gestion des impressions

Modèles standard	référence	wc	lp
Serveur d'impression externe HP Jetdirect en3700	J7942A	7H	337 €

### Garantie

Assistance téléphonique pour la configuration, l'installation et le dépannage pendant la période de garantie, assistance matériel de trois ans

# Serveur d'impression externe HP Jetdirect ew2400



Partager des périphériques HP en réseau devient plus facile avec ce serveur d'impression externe avec ou sans fil.

## Caractéristiques standard

- Obtenez de meilleurs résultats avec le serveur d'impression externe HP Jetdirect ew2400, vous permettant de partager des imprimantes HP par l'intermédiaire d'options avec ou sans fil. Cet appareil polyvalent assure un fonctionnement harmonieux, offrant une vraie protection de votre investissement.
- Le serveur d'impression externe HP Jetdirect ew2400 est compatible avec les imprimantes HP avec ports USB de votre réseau. Il est certifié Wi-Fi pour fonctionner de manière fiable avec votre réseau sans fil et offre une transmission de données sécurisée et une supervision d'imprimante aisée.
- Le serveur d'impression externe HP Jetdirect ew2400 est facile à installer et à utiliser ; ainsi vous pouvez partager des périphériques HP à travers le réseau. Installez et configurez votre appareil en quelques clics et établissez le réseau sans fil par l'intermédiaire de procédés filaire ou wifi.
- Certifié Wi-Fi et compatible avec les réseaux sans fil 802.11b/g
- Compatible avec les réseaux Fast Ethernet filaires 10/100 Base-TX pour un partage polyvalent
- Connectez-vous rapidement et facilement avec USB 2.0 haut débit
- Garantit la transmission sécurisée des données 802.11b/g, compatible avec WPA-PSK et le cryptage WEP 40/64 et 128 bits
- Compatible avec les systèmes d'exploitation réseau de Microsoft® et Apple
- Bénéficiez d'une installation et d'une configuration simple et rapide avec l'assistant d'installation d'imprimantes réseau HP
- Installation aisée d'un réseau sans fil par l'intermédiaire de procédés avec ou sans fil
- Offre une configuration et une gestion facile, one-to-one avec un serveur Web embarqué

Modèles standard	référence	wc	lp
Serveur d'impression externe HP Jetdirect ew2400 sans fil 802.11g et Fast Ethernet	J7951A	2Z	269 €

## Garantie

Garantie d'un an limitée au matériel, avec retour chez HP



## serveur d'impression HP jetdirect 250m



Conçu pour permettre aux petites entreprises de partager des imprimantes HP sur un réseau

### Caractéristiques standard

- Grâce à sa conception modulaire et à son logiciel d'installation intuitif, le serveur d'impression HP Jetdirect 250m est facile à installer et à utiliser. Le contrôle et la gestion des imprimantes sur Internet sont faciles via HP Web Jetadmin et le serveur web embarqué.
- Grâce à sa conception modulaire et à son logiciel d'installation intuitif, le serveur d'impression HP Jetdirect 250m est facile à installer et à utiliser. Le contrôle et la gestion des imprimantes sur Internet sont faciles via HP Web Jetadmin et le serveur web embarqué.
- En se dotant de capacités réseau, les groupes de travail peuvent placer leurs imprimantes dans n'importe quelle pièce d'un bureau, sans avoir à les relier directement à un PC sous tension pour les partager.
- Evolutif, le serveur d'impression HP Jetdirect 250m est également compatible avec la plupart des réseaux utilisés aujourd'hui par les groupes de travail.

Modèles standard	référence	wc	lp
Serveur d'impression interne HP Jetdirect 250m (LIO - 10/100TX)	J6042B	4X	337 €

### Garantie

Garantie d'un an limitée au matériel, avec retour chez HP

## serveur d'impression HP jetdirect 200m



Serveur d'impression LIO interne pour réseaux 10/100Base-TX Apple ou Microsoft® Windows®

### Caractéristiques standard

- Le Serveur d'impression interne HP Jetdirect 200m permet aux petits groupes de travail de tirer le meilleur parti de leurs investissements technologiques, en offrant un moyen abordable de partager les périphériques HP dotés d'un logement LIO.
- Grâce à sa conception modulaire et à son logiciel d'installation intuitif, le serveur d'impression/connecteur Internet interne HP Jetdirect 200m est facile à installer et à utiliser. La gestion des imprimantes sur Internet est facile via HP Web Jetadmin et le serveur Web embarqué.
- En se dotant de capacités réseau, les groupes de travail peuvent placer leurs imprimantes dans n'importe quelle pièce d'un bureau, sans avoir à les relier directement à un PC sous tension pour les partager.

Modèles standard	référence	wc	lp
Serveur d'impression interne HP Jetdirect 200m (LIO – 10/100Base-TX)	J6039C	4X	245 €

### Garantie

Garantie d'un an limitée au matériel, avec retour chez HP

# Serveur d'impression interne HP Jetdirect 620n



Le serveur d'impression Fast Ethernet HP Jetdirect 620n vous permet de partager les périphériques HP avec logement EIO.

## Caractéristiques standard

- Le Serveur d'impression interne Fast Ethernet HP Jetdirect 620n fournit une impression sécurisée sur votre réseau de bureau, avec une configuration sûre et aisée, et une gestion et une authentification fiables.
- Le serveur d'impression interne Fast Ethernet HP Jetdirect 620n vous offre les avantages d'un débit rapide et fiable, et d'une mémoire extensible ; vous pouvez ainsi partager les périphériques HP avec logement EIO rapidement et simplement.
- Polyvalent et pratique, le serveur d'impression interne Fast Ethernet HP Jetdirect 620n gère une large gamme de systèmes d'exploitation et de protocoles réseau, et des fonctions de gestion d'impression simples à utiliser.
- Sécurité élevée — gère l'authentification 802.1X pour protéger l'accès à votre réseau.
- Offre une sécurité améliorée pour la configuration et la gestion de réseau.
- Optimisez votre temps d'utilisation avec des vitesses de débit Fast Ethernet pouvant atteindre jusqu'à 6 Mo par seconde.
- Bénéficiez de la carte flash extensible 4 Mo pour un accès aisé aux améliorations des micrologiciels.
- Conçu et testé pour une performance optimale avec les périphériques EIO HP.
- Le serveur web embarqué HP permet une gestion et une configuration simples et individuelles, alors que HP Web Jetadmin offre aux administrateurs réseau un outil unique pour installer, configurer, surveiller et dépanner les appareils connectés au réseau.

Modèles standard	référence	wc	lp
Serveur d'impression interne HP Jetdirect 620n	J7934A	4U	425 €

## Garantie

Garantie d'un an limitée au matériel, avec retour chez HP

# Serveur d'impression interne HP Jetdirect 625n



Partagez des imprimantes en réseau à des vitesses gigabit avec le serveur d'impression Ethernet Gigabit HP Jetdirect 625n.

## Caractéristiques standard

- Complétez votre réseau gigabit avec le serveur d'impression Ethernet Gigabit HP Jetdirect 625n. Prévenez la saturation du réseau avec ce serveur d'impression haute performance et augmentez la bande passante du réseau, précieuse pour les travaux d'impression complexes.
- Le serveur d'impression Ethernet Gigabit HP Jetdirect 625n augmente la bande passante du réseau et offre une protection des investissements pour les environnements de réseau gigabit futurs.
- Une installation rapide et simple vous permet de configurer et de gérer des périphériques partagés en quelques clics.
- Compatible à la fois avec les réseaux gigabit (10/100/1000 T) et Fast Ethernet (10/100 T).
- Bénéficiez de débits de serveur d'imprimante allant jusqu'à 6,5 mégaoctets par seconde.
- Sécurité HP avancée pour votre réseau comprenant l'authentification 802.1x, la compatibilité SSL et SNMP v3.
- Le micrologiciel extensible Flash vous permet de bénéficier facilement d'améliorations futures.
- Compatible avec toute une gamme de systèmes d'exploitation réseau et de protocoles.
- Serveur Web embarqué et gestion HP Web Jetadmin pour une gestion simple des périphériques.

Modèles standard	référence	wc	lp
Serveur d'impression interne HP Jetdirect 625n	J7960A	4U	449 €

## Garantie

Garantie d'un an limitée au matériel, avec retour chez HP

# Serveur d'impression interne HP Jetdirect 635n



Partagez plus avec l'un des premiers serveurs d'impression  
EIO Gigabit compatible IPv6, IPv4 et IPsec.

## Caractéristiques standard

- Imprimez en réseau avec l'un des premiers serveurs d'impression EIO Gigabit compatible IPv6, IPv4 et IPsec. Faites confiance à l'authentification et au cryptage avancés, avec une transmission de données à des débits en Gigabit (jusqu'à 1 000 Mo/sec).
- Faites désormais confiance à la sécurité réseau de nouvelle génération avec authentification et cryptage avancés et profitez des améliorations intégrées à IPv6.
- Soyez prêt à répondre aux exigences de demain en matière de réseau, grâce à une solution évolutive et extensible par micrologiciel, basée sur le nouveau protocole TCP/IP (IPv6) et sur la technologie de sécurité IPsec. Le micrologiciel extensible flash vous permet d'anticiper des améliorations futures.

Modèles standard	référence	wc	lp
Serveur d'impression HP Jetdirect 635n IPv6/IPsec	J7961A	4U	475 €

## Garantie

Garantie d'un an limitée au matériel, avec retour chez HP

# Images digitales et photographie



# Vidéoprojecteur HP mp3222



Ce vidéoprojecteur HP mp3222 convivial vous offre une grande mobilité à un prix abordable.

## Caractéristiques standard

- Facile à transporter, installer et utiliser, le vidéoprojecteur HP mp3222 est la solution mobile sur laquelle vous pouvez compter. Une gamme d'entrées audio et vidéo vous permet d'utiliser le projecteur avec quasiment n'importe quelle source, depuis votre portable jusqu'à l'assistant personnel ou le lecteur DVD.
- Enthousiasmez vos clients avec 2 000 lumens ANSI (max) \*, une résolution XGA natif et un rapport de contraste de 2 000 pour 1. Projetez les images les plus claires, nettes et lumineuses pour des présentations de grande qualité dans toutes les définitions.
- Le vidéoprojecteur HP mp3222 est le projecteur portable idéal pour vos besoins, associant luminosité, images de grande qualité et utilisation aisée à un très bon prix. Bénéficiez d'un rapport prix/performances impressionnant.
- La correction trapézoïdale permet une présentation professionnelle

## Garantie

Un an sur site pour l'Europe, le Moyen-Orient et l'Afrique.  
Lampe garantie 90 jours.

Modèles standard	référence	wc	lp
Vidéoprojecteur HP mp3222	L1742B	4A	1 499 €

## Accessoires

Options de produits	référence	lp
Câble vidéo YUV/composantes RCA VGA HP, 1,8 m	L1713A	15 €
Câble, S-Vidéo - 1,8 m	L1635A	23 €
Télécommande sans fil (IR) intelligente	L1586A	85 €
Sacoche de transport Deluxe Combo pour projecteur mp3130	L1622A	144 €
Ecran de projection sur pieds 50"	L1671A	324 €
Module de lampe HP mp3222	L1720A	358 €

## HP Care Pack recommandés

Description	référence	lp
Support matériel avec échange le jour suivant, 1 an (grand public)	UC901E	60 €
Support matériel avec enlèvement et retour sur site, 3 ans (consommateur)	U8136E U8136A	120 €
Support matériel avec échange le jour suivant, 3 ans (consommateur)	U4802E U4802A	170 €

Pour des CarePacks additionnels, veuillez vous reporter à notre section CarePack.

# Vidéoprojecteur HP série mp3135



Projetez une image professionnelle grâce à ce vidéoprojecteur léger, lumineux, mobile et sans fil.

## Caractéristiques standard

- La roue chromatique novatrice à 5 segments de ce projecteur permet d'obtenir des couleurs plus fidèles et plus lumineuses. Bénéficiez de performances optimales grâce à la technologie de pointe DLP™, 1 800 lumens ANSI (max.)\*, un rapport de contraste de 2000:1, une résolution XGA native, ainsi qu'une capacité d'optimisation de l'image.
- Léger et pourtant très résistant, ce projecteur est facile à transporter et, lorsqu'il est équipé du module de raccordement intelligent SAM (Smart Attachment Module)\*\*, il vous offre la liberté d'une connectivité réseau sans fil, ainsi qu'une capacité de stockage pour vos présentations.
- Ce projecteur fiable est facile à installer, pour que vous puissiez commencer à l'utiliser immédiatement et, grâce à un temps de mise en arrêt de 15 secondes, vous pouvez le remballer rapidement. Son design vertical permet d'économiser de l'espace et la correction trapèze automatique garantit des présentations impeccables.
- Léger et lumineux, avec 1 800 lumens ANSI (max.) et un rapport de contraste de 2000:1.
- Le vidéoprojecteur HP mp3135 bénéficie d'un rapport de contraste de 2000:1.
- La technologie de pointe DLP™ garantit une qualité uniforme à l'écran, et beaucoup plus encore.
- La résolution XGA, évolutive VGA à SXGA+, crée des détails précis pour des images impressionnantes.
- Evitez tout réglage manuel difficile grâce à la correction trapèze horizontale et verticale automatique.
- Avec son poids de 1,7 kg seulement, le vidéoprojecteur HP mp3135 est à la fois élégant et mobile.
- Le sélecteur d'optimisation de l'image améliore automatiquement la qualité des graphismes ou des vidéos par simple pression sur un bouton.

## Garantie

Garantie d'un an limitée au matériel ; garantie de 90 jours pour la lampe

Modèles standard	référence	wc	lp
Vidéoprojecteur HP mp3135	L1797A	4A	1 999 €
Vidéoprojecteur HP mp3135W	L1806A	7B	2 199 €

## Accessoires

Options de produits	référence	lp
Télécommande sans fil (IR) intelligente	L1586A	85 €
Sacoche de transport Deluxe Combo pour projecteur mp3130	L1622A	144 €
Kit de montage au plafond pour projecteur mp3130	L1620A	288 €
Ecran de projection sur pieds 50"	L1671A	324 €
Module de lampe 180 watts HP pour projecteur mp3130	L1621A	526 €
Module SAM (Smart Attachment Module) pour projecteur mp3130	L1619A	577 €

## HP Care Pack recommandés

Description	référence	lp
Support matériel avec échange le jour suivant, 1 an (grand public)	UC901E	60 €
Support matériel avec enlèvement et retour sur site, 3 ans (consommateur)	U8136E U8136A	120 €
Support matériel avec échange le jour suivant, 3 ans (consommateur)	U4802E U4802A	170 €

Pour des CarePacks additionnels, veuillez vous reporter à notre section CarePack.

# Vidéoprojecteur Home-Cinéma HP série ep7100



Gamme de vidéoprojecteurs Home-Cinéma offrant une qualité d'image exceptionnelle et des couleurs proches de la réalité

## Caractéristiques standard

- Qualité d'image exceptionnelle avec une projection d'une netteté extraordinaire et des couleurs proches de la réalité grâce à la roue chromatique RVB à 6 segments optimisée pour la vidéo, un contraste au-dessus de la moyenne, la technologie DLP TM la plus récente et un traitement vidéo de haute qualité.
- Bénéficiez d'un moyen simple et rapide pour piloter et installer ces projecteurs de haute technologie grâce à la correction trapèze et un excellent zoom ou tout simplement en utilisant la télécommande rétro éclairée ergonomique.
- Optez pour la fiabilité et la longévité HP grâce à des composants technologiques de haute qualité qui protègent vos investissements : une durée de vie exceptionnelle de la lampe de 4 000 h ou l'utilisation de la technologie DLP qui évite la dégradation des couleurs.

## Garantie

Garantie matériel limitée à un an sur le vidéoprojecteur ; garantie sur le module de la lampe limitée à 90 jours ou à 500 heures de fonctionnement

Modèles standard	référence	wc	lp
Vidéoprojecteur Home-Cinéma HP ep7112	L1750A	4A	1 250 €
Vidéoprojecteur Home-Cinéma HP ep7122	L1751A	4A	1 660 €

## Accessoires

Options de produits	référence	lp
Télécommande Home HP série ep7100	L1711A	25 €

## HP Care Pack recommandés

Description	référence	lp
Support matériel avec échange le jour suivant, 1 an (grand public)	UC901E	60 €
Support matériel avec enlèvement et retour sur site, 3 ans (consommateur)	U8136E U8136A	120 €
Support matériel avec échange le jour suivant, 3 ans (consommateur)	U4802E U4802A	170 €

Pour des CarePacks additionnels, veuillez vous reporter à notre section CarePack.



# Vidéoprojecteur HP série xp8000



Impressionnez votre public avec des couleurs éclatantes, grâce aux fonctionnalités avancées de ce projecteur facile à utiliser.

## Caractéristiques standard

- Éblouissez votre public grâce à des présentations haut de gamme. Très polyvalents, les projecteurs HP de la série xp8000 vous permettent de projeter des images nettes et ultra lumineuses, avec des couleurs vives et une clarté optimale, quelle que soit la configuration.
- Vos présentations se déroulent sans encombre : l'interface conviviale du projecteur est simple à comprendre et à configurer, et l'utilisation des options audio et vidéo est très facile. Sa télécommande intuitive, équipée d'un laser, vous permet d'accéder facilement à toutes ses fonctionnalités.
- Profitez des avantages d'une connectivité réseau souple : vous pourrez gérer et réaliser vos présentations où que soyez, avec ou sans PC, et les fonctionnalités de sécurité du logiciel d'administration HP vous aideront à protéger votre matériel des voleurs.

## Garantie

Trois ans sur site pour l'Europe, le Moyen-Orient et l'Afrique. Lampe garantie 90 jours..

Dans le cadre de la garantie, les lampes défectueuses seront remplacées par un service de livraison express le jour ouvré suivant.

Modèles standard	référence	wc	lp
Vidéoprojecteur HP xp8010	L1575A	6F	3 499 €
Vidéoprojecteur HP xp8020	L1576A	7A	3 899 €

## Accessoires

Options de produits	référence	lp
Objectif ultra-grand angle 1.67:1 à 2.0:1 pour projecteur série xp8000	L1578A	999 €

## HP Care Pack recommandés

Description	référence	lp
Support matériel avec échange le jour suivant, 1 an (grand public)	UC901E	60 €
Support matériel avec enlèvement et retour sur site, 3 ans (consommateur)	U8136E U8136A	120 €
Support matériel avec échange le jour suivant, 3 ans (consommateur)	U4802E U4802A	170 €

Pour des CarePacks additionnels, veuillez vous reporter à notre section CarePack.

# Vidéoprojecteur HP série mp2200



Ce projecteur mobile, simple à utiliser et léger offre une qualité d'image réaliste et des couleurs plus lumineuses.

## Caractéristiques standard

- Facile à installer, à utiliser et à éteindre, ce projecteur léger et polyvalent est un compagnon idéal pour les professionnels mobiles qui exigent une utilisation simple et rapide. Il est fourni avec un étui de protection élégant et tient aisément dans votre mallette ou votre sac à dos.
- Impressionnez votre auditoire avec des couleurs lumineuses, précises et réalistes. Bénéficiez de couleurs plus fidèles grâce à une roue chromatique innovante à cinq segments, de 1 400 lumens ANSI (max)\*, d'une résolution XGA native et d'un contraste de 2 000:1, le tout offrant des performances inégalées.
- La plupart des sources étant acceptées (PC, PC portable, PC de poche, DVD, caméscope, magnétoscope ou HDTV), ce projecteur offre de multiples options de présentation. Des fonctions utiles, telles que le zoom intégré et la correction trapèze automatique, optimisent l'expérience de votre auditoire.

## Garantie

Garantie d'un an limitée au matériel ; garantie de 90 jours pour la lampe

Modèles standard	référence	wc	lp
Vidéoprojecteur HP mp2220	L1800A	4A	1 599 €

## Accessoires

Options de produits	référence	lp
Pochette pour accessoires HP série mp2200	L1767A	10 €
Télécommande sans fil (IR) intelligente	L1586A	85 €
Module de lampe de rechange HP série mp2200	L1809A	299 €
Ecran de projection sur pieds 50"	L1671A	324 €

## HP Care Pack recommandés

Description	référence	lp
Support matériel avec échange le jour suivant, 1 an (grand public)	UC901E	60 €
Support matériel avec enlèvement et retour sur site, 3 ans (consommateur)	U8136E U8136A	120 €
Support matériel avec échange le jour suivant, 3 ans (consommateur)	U4802E U4802A	170 €

Pour des CarePacks additionnels, veuillez vous reporter à notre section CarePack.

# Vidéoprojecteur HP série vp6300



Projetez des images d'excellente qualité en salle de classe ou de conférence, grâce à ce projecteur simple, d'un excellent rapport qualité/prix.

## Caractéristiques standard

- Compacte, facilement transportable et très durable, cette série de projecteurs polyvalents de haute qualité constitue un atout incroyable pour les salles de classe ou de conférence. Elle est également disponible à un prix très intéressant, pour un coût d'achat et d'exploitation très faible.
- Grâce à une lampe d'une durée de vie de 4 000 heures (extensible à 8 000 heures en mode économie), les performances du vp6300 excèdent celles de la plupart des autres projecteurs. Ajoutez-y la meilleure garantie de lampe du marché et vous obtenez un produit robuste qui ne vous surprendra pas avec des coûts cachés.
- Impressionnez votre public avec la série vp6300. L'éclairage de 2 000 lumens ANSI (max.)\* garantit des images plus lumineuses dans toutes les conditions. Un rapport de contraste maximal de 2500:1\* permet d'obtenir des détails saisissants. Choisissez une résolution SVGA\*\* ou XGA\*, selon vos besoins.
- Impressionnez votre public avec une luminosité de 2 000 lumens ANSI (max.) et un rapport de contraste ultra-net de 2500:1.
- Choisissez une résolution XGA ou SVGA pour obtenir des détails saisissants pour des présentations éclatantes et de qualité.
- Réalisez d'importantes économies grâce à la technologie de pointe DLP™ et à une lampe d'une durée de vie pouvant atteindre 8 000 heures.
- Design compact innovant pour un transport facile, avec poignée intégrée.
- Faible niveau de décibels pour un fonctionnement silencieux afin que votre public reste concentré sur votre présentation.
- Entrées multiples pour une plus grande variété de dispositifs source et des présentations inoubliables.
- Bénéficiez d'une plus grande souplesse de présentation grâce à la télécommande et à l'écran externe.

Modèles standard	référence	wc	lp
Vidéoprojecteur HP vp6321	L1793A	4A	1 299 €

## Accessoires

Options de produits	référence	lp
Câble vidéo YUV/composantes RCA VGA HP, 1,8 m	L1713A	15 €
Câble, S-Vidéo - 1,8 m	L1635A	23 €
Sacoche de transport HP vp6300	L1696A	49 €
Télécommande sans fil (IR) intelligente	L1586A	85 €
Module de lampe HP vp6300	L1695A	199 €
Ecran de projection sur pieds 50"	L1671A	324 €

## HP Care Pack recommandés

Description	référence	lp
Support matériel avec échange le jour suivant, 1 an (grand public)	UC901E	60 €
Support matériel avec échange le jour suivant, 3 ans (consommateur)	U4802E U4802A	170 €
Garantie dommages accidentels, échange le jour suivant, support matériel, 3 ans (consommateur)	U8241E	379 €

Pour des CarePacks additionnels, veuillez vous reporter à notre section CarePack.

# Vidéoprojecteur Instant Cinéma HP série ep9012



Le premier vidéoprojecteur Instant Cinéma avec lecteur DVD intégré, son 2.1 et caisson de basse

## Caractéristiques standard

- Le Home-Cinéma enfin simple : Pour créer votre salle de cinéma instantanément vous n'avez besoin que d'une prise de courant, d'un mur blanc et d'un bon film : Impressionnez vos amis avec un grand écran, la puissance du son d'ambiance 2.1 avec caisson de basse interne et une qualité de projection excellente.
- Une qualité d'image impressionnante. Profitez d'une image de grande dimension avec une fidélité des couleurs, une netteté et une clarté stupéfiantes grâce à une roue chromatique RVB à 6 segments optimisée pour la vidéo, un contraste élevée la technologie DLP la plus récente et un traitement vidéo de haute qualité.
- N'allez plus au cinéma. Faites venir les films chez vous avec le premier vidéoprojecteur tout-en-un Grand Public qui vous suit partout grâce à sa poignée de transport ou sa mallette à roulettes HP en option.

## Garantie

Garantie matériel limitée à un an sur le vidéoprojecteur ; garantie sur le module de lampe limitée à un an ou à 1 000 heures de fonctionnement (selon la limite atteinte en premier)

Modèles standard	référence	wc	lp
Vidéoprojecteur Instant Cinéma HP ep9012	L1752B	4A	1 915 €
Vidéoprojecteur Instant Cinéma HP ep9012	L1752E	4A	1 915 €

## Accessoires

Options de produits	référence	lp
Télécommande Home de fonction DVD HP ep9012	L1710A	25 €

## HP Care Pack recommandés

Description	référence	lp
Support matériel avec échange le jour suivant, 1 an (grand public)	UC901E	60 €
Support matériel avec enlèvement et retour sur site, 3 ans (consommateur)	U8136E U8136A	120 €
Support matériel avec échange le jour suivant, 3 ans (consommateur)	U4802E U4802A	170 €

Pour des CarePacks additionnels, veuillez vous reporter à notre section CarePack.

Options de produits	référence	lp	Vidéo projecteur mp3222	Vidéo projecteur série mp3135	Vidéo projecteur Home-Cinéma série ep7100	Vidéo projecteur série xp8000	Vidéo projecteur série mp2200	Vidéo projecteur série vp6300	Vidéo projecteur Instant Cinéma série ep..
<b>Accessoires pour projecteurs numériques HP</b>									
Module de lampe HP mp3222	L1720A	358 €	•						
Télécommande Home HP série ep7100	L1711A	25 €			•				
Télécommande Home de fonction DVD HP ep9012	L1710A	25 €							•
CompactFlash 802.11b	L1640B	96 €				•			
Module de lampe HP vp6300	L1695A	199 €						•	
Fixation de plafond HP série xp8000	L1705A	159 €				•			
Pochette pour accessoires HP série mp2200	L1767A	10 €					•		
Module de lampe de rechange HP série mp2200	L1809A	299 €					•		
Objectif ultra-grand angle 1.67:1 à 2.0:1 pour projecteur série xp8000	L1578A	999 €				•			
Zoom long 2.4:1 à 2.88:1 pour projecteur série xp8000	L1580A	999 €				•			
Module de connectivité avancée pour projecteur série xp8000	L1581A	550 €				•			
Module de lampe P-VIP cmp 250 watts pour projecteur xp8010	L1582A	484 €				•			
Télécommande sans fil (IR) intelligente	L1586A	85 €	•	•		•	•	•	
Module SAM (Smart Attachment Module) pour projecteur mp3130	L1619A	577 €		•					
Kit de montage au plafond pour projecteur mp3130	L1620A	288 €		•					
Module de lampe 180 watts HP pour projecteur mp3130	L1621A	526 €		•					
Ecran de projection sur pieds 50"	L1671A	324 €	•	•		•	•	•	
<b>Câbles divers HP</b>									
Câble vidéo YUV/composantes RCA VGA HP, 1,8 m	L1713A	15 €	•					•	
Câble, S-Vidéo - 1,8 m	L1635A	23 €	•			•	•	•	
Câble BNC vers M1-A - 1,8 m	L1589A	39 €				•			
<b>Sacoche HP</b>									
Sacoche de transport HP vp6300	L1696A	49 €						•	
Etui ceinture HP série mp2200	L1768A	10 €					•		
Sacoche de transport en cuir HP série mp2200	L1769A	79 €					•		
Sacoche de transport souple pour projecteurs série xp8000	L1584A	132 €				•			
Sacoche de transport rigide pour projecteurs série xp8000	L1585A	307 €				•			
Sacoche de transport Deluxe Combo pour projecteur mp3130	L1622A	144 €	•	•			•		
<b>Garantie dommages accidentels, échange le jour suivant, support matériel</b>									
Garantie dommages accidentels, échange le jour suivant, support matériel, 3 ans (consommateur)	U8241E	379 €	•	•	•	•	•	•	•
<b>Support matériel avec échange le jour suivant</b>									
Support matériel avec échange le jour suivant, 3 ans (consommateur)	U4802E	170 €	•	•	•	•	•	•	•
Support matériel avec échange le jour suivant, 3 ans (consommateur)	U4802A	170 €	•	•		•	•	•	

Options de produits	référence	lp	Vidéo projecteur mp3222	Vidéo projecteur série mp3135	Vidéo projecteur Home-Cinéma série ep7100	Vidéo projecteur série xp8000	Vidéo projecteur série mp2200	Vidéo projecteur série vp6300	Vidéo projecteur Instant Cinéma série ep..	
Support matériel avec échange le jour suivant, 1 an (grand public)	UC901E	60 €	•	•	•	•	•	•	•	
Support matériel avec enlèvement et retour sur site										
Support matériel avec enlèvement et retour sur site, 3 ans (consommateur)	U8136E	120 €	•	•	•	•	•		•	
Support matériel avec enlèvement et retour sur site, 3 ans (consommateur)	U8136A	120 €	•	•		•	•			
Support matériel post-garantie										
Service post-garantie de support matériel avec échange le jour suivant, 1 an (consommateur)	U4803PA	150 €	•	•		•	•	•		
Service post-garantie de support matériel avec échange le jour suivant, 1 an (consommateur)	U4803PE	150 €	•	•	•	•	•	•	•	

# Appareil photo numérique HP Photosmart série E317



Prenez des photos fidèles à la réalité avec une résolution de 5 MP grâce à cet appareil photo instantané d'une grande élégance.

## Caractéristiques standard

- Prenez des photos avec une résolution de 5 MP pour de superbes impressions 10 x 15 cm et agrandissements jusqu'au format affiche. Rapprochez-vous du sujet avec le zoom numérique 4x. Enregistrez de courtes séquences vidéo avec son. Pas de réglages compliqués, il vous suffit de viser et de déclencher, votre appareil photo fait le reste.
- Maîtrisez votre environnement en quelques secondes grâce à la disposition intuitive des touches. Cadrez et visionnez vos photos grâce à l'écran clair et lumineux de 3,8 cm. Conservez des dizaines de photos dans la mémoire interne de 16 Mo ; utilisez une carte mémoire optionnelle SD/MMC\* pour augmenter la capacité.
- Imprimez avec ou sans ordinateur – impression sur toute imprimante compatible PictBridge ou via la carte mémoire\*. Envoyez vos photos par courrier électronique sans pièce jointe volumineuse via HP Instant Share. Retouchez, classez, imprimez et partagez vos photos à l'aide du logiciel HP Image Zone.
- 5,0 MP (2 654 x 1 955 pixels au total)
- Zoom total 7x (optique 1x/numérique 7x) ; focale de 6,11 mm ; 36,7 mm (équivalent 35 mm)
- Mémoire interne de 16 Mo ; logement pour carte mémoire Secure Digital (SD)/MultiMediaCard (MMC) pour accroître la capacité
- Enregistrement vidéo : MPEG-1, illimité\* ; enregistrement audio : illimité\*
- Ecran couleur à cristaux liquides de 3,8 cm en diagonale, consultable en extérieur/intérieur (557 x 234 = 130 338 points)
- 5 modes de déclenchement automatique plus des commandes manuelles
- 2 piles alcalines AA

## Garantie

Garantie d'un an limitée au matériel avec l'appui des services et de l'assistance du service clientèle HP (les conditions de garanties peuvent différer dans certains pays d'Europe où la période garantie légale est plus longue).

Modèles standard	référence	wc	lp
Appareil photo numérique HP Photosmart E317	L2051A	3U	110 €

## Accessoires

Options de produits	référence	lp
Etui ceinture pour appareil photo HP Photosmart série M	Q6214A	10 €
Housse de sport argent pour appareil photo HP Photosmart	Q6217A	12 €
Kit de chargement rapide HP Photosmart pour appareils photo HP série M	L1815A	29 €

# Appareil photo numérique HP Photosmart série M20



Prenez des photos 4 MP proches de la réalité, où vous voulez, avec cet appareil photo entièrement métallique, solide et résistant aux intempéries.

## Caractéristiques standard

- Des photos proches de la réalité avec une résolution de 4 MP pour de superbes impressions et agrandissements. Rapprochez-vous grâce au zoom numérique 6x. Emportez partout ce boîtier entièrement métallique résistant aux intempéries. Avec la mise au point multi-zone automatique, il suffit de viser et de déclencher pour obtenir des photos claires et nettes.
- Révélez automatiquement les détails cachés dans l'ombre avec la technologie d'éclairage adaptatif HP. Éliminez l'effet « yeux rouges » sur l'écran à cristaux liquides dès que vous avez pris la photo. Prenez des photos précises en plusieurs instantanés grâce au mode panoramique. Améliorez vos photos grâce à la fonction conseils d'image photo HP.
- Partagez vos photos par e-mail sans pièces jointes encombrantes avec le logiciel HP Instant Share, ou envoyez-les automatiquement à l'impression dès la prochaine connexion au PC. Retouchez, classez, imprimez et partagez facilement vos photos à l'aide du logiciel HP Image Zone fourni – ou imprimez-les sans PC.
- 4,23 MP (2 408 x 1 758 pixels au total)
- Zoom total 6x (optique 1x/numérique 6x) ; focale de 6,11 mm ; 36,7 mm (équivalent 35 mm)
- Mémoire interne de 16 Mo pour le stockage de photos et vidéos ; logement de carte SD/MMC pour accroître la capacité
- Enregistrement vidéo : MPEG-1, illimité\* ; enregistrement audio : illimité\*
- Écran couleur à cristaux liquides de 3,8 cm en diagonale, consultable en intérieur/extérieur (280 x 220 = 61 600 points)
- 9 modes de déclenchement automatique plus des commandes manuelles
- 2 piles alcalines AA
- Technologies HP Real Life : éclairage adaptatif HP, élimination intégrée de l'effet « yeux rouges », mode panoramique avec conseils, fonction conseils d'image photo HP

## Garantie

Garantie d'un an limitée au matériel avec l'appui des services et de l'assistance HP (les garanties peuvent varier selon les pays européens où des spécificités juridiques exigent une période de garantie plus longue).

Modèles standard	référence	wc	lp
Appareil photo numérique HP Photosmart M22	L1891A	2R	131 €
Appareil photo numérique HP Photosmart M23	L1894A	2R	131 €

## Accessoires

Options de produits	référence	lp
Housse de sport argent pour appareil photo HP Photosmart	Q6217A	12 €
Adaptateur secteur 3,3 V pour série HP Photosmart	C8912B	28 €
Kit de chargement rapide HP Photosmart pour appareils photo HP série M	L1815A	29 €

## HP Care Pack recommandés

Description	référence	lp
Support matériel avec échange le jour suivant, 1 an (grand public)	UC900E	35 €
Support matériel avec enlèvement et retour sur site, 3 ans (consommateur)	UC899A UC899E	79 €
Support matériel avec échange le jour suivant, 3 ans (consommateur)	U4794E U4794A	106 €

Pour des CarePacks additionnels, veuillez vous reporter à notre section CarePack.



# Appareil photo numérique HP Photosmart série M417



Réalisez des photos exceptionnelles à 5 MP avec le zoom optique 3x, le zoom numérique 7x et les technologies HP Real Life.

## Caractéristiques standard

- Des impressions et des agrandissements remarquables grâce à la résolution de 5 MP, à l'objectif optique de précision HP 3x et au zoom numérique 7x. Affichage net en intérieur et extérieur grâce au lumineux écran à cristaux liquides de 4,6 cm. Conception élégante et conviviale, poignée ergonomique et organisation intuitive des touches.
- Révélez automatiquement les détails cachés dans l'ombre avec la technologie d'éclairage adaptatif HP. Éliminez l'effet « yeux rouges » sur l'écran à cristaux liquides dès que vous avez pris la photo. Les réglages conviviaux comprennent un mode déclenchement rapide, un mode rafale et même l'enregistrement vidéo avec son.
- Envoyez automatiquement vos photos par e-mail sans pièces jointes encombrantes ou imprimez-les avec HP Instant Share. Retouchez, classez, imprimez et partagez facilement vos photos à l'aide du logiciel HP Image Zone fourni, ou imprimez-les sans ordinateur. Transférez, imprimez et envoyez vos photos par e-mail via la station d'accueil optionnelle\*.
- 5,36 MP (2 690 x 1 994 pixels au total)
- Zoom total 21x (optique 3x/numérique 7x) ; focale de 6 à 18 mm ; 36 à 108 mm environ (équivalent 35 mm)
- Mémoire interne de 16 Mo pour le stockage de photos et vidéos ; logement de carte SD/MMC pour accroître la capacité
- Enregistrement vidéo : MPEG-1, sans limite (dépend de la capacité de la mémoire) ; enregistrement audio : jusqu'à 60 s
- Écran couleur à cristaux liquides de 4,6 cm en diagonale, consultable en intérieur/extérieur (557 x 234 = 130 338 points)
- 7 modes de déclenchement automatique plus des commandes manuelles
- 2 batteries photo lithium AA
- Technologie HP Real Life : éclairage adaptatif, élimination intégrée de l'effet « yeux rouges »

## Garantie

Garantie d'un an limitée au matériel avec l'appui des services et de l'assistance HP (les garanties peuvent varier selon les pays européens où des spécificités juridiques exigent une période de garantie plus longue).

Modèles standard	référence	wc	lp
Appareil photo numérique HP Photosmart M417	L2011A	2R	157 €
Station d'accueil et appareil photo numérique HP Photosmart M417	L2013A	2R	192 €

## Accessoires

Options de produits	référence	lp
Etui ceinture pour appareil photo HP Photosmart série M	Q6214A	10 €
Housse de sport argent pour appareil photo HP Photosmart	Q6217A	12 €
Adaptateur secteur 3,3 V pour série HP Photosmart	C8912B	28 €
Kit de chargement rapide HP Photosmart pour appareils photo HP série M	L1815A	29 €
Station d'accueil HP Photosmart série M	C8907A	40 €

## HP Care Pack recommandés

Description	référence	lp
Support matériel avec échange le jour suivant, 1 an (grand public)	UC900E	35 €
Support matériel avec enlèvement et retour sur site, 3 ans (consommateur)	UC899A UC899E	79 €
Support matériel avec échange le jour suivant, 3 ans (consommateur)	U4794E U4794A	106 €

Pour des CarePacks additionnels, veuillez vous reporter à notre section CarePack.

# Appareil photo numérique HP Photosmart série M517



Réalisez des photos exceptionnelles à 5 MP avec le zoom optique 3x, le zoom numérique 8x et les technologies HP Real Life.

## Caractéristiques standard

- Des impressions et des agrandissements remarquables grâce à la résolution de 5 MP, à l'objectif optique de précision HP 3x et au zoom numérique 8x. Affichage net en intérieur et extérieur grâce au lumineux écran à cristaux liquides de 5,0 cm. Conception élégante et conviviale, poignée ergonomique et organisation intuitive des touches.
- Révélez automatiquement les détails cachés dans l'ombre, grâce à l'éclairage adaptatif HP. Éliminez l'effet « yeux rouges » sur l'écran à cristaux liquides, dès que vous avez pris la photo. Les réglages conviviaux comprennent un mode déclenchement rapide, un mode rafale et même l'enregistrement vidéo avec son.
- Envoyez automatiquement vos photos par e-mail sans pièces jointes encombrantes ou imprimez-les avec HP Instant Share. Retouchez, classez, imprimez et partagez facilement vos photos à l'aide du logiciel HP Image Zone fourni, ou imprimez-les sans ordinateur. Transférez, imprimez et envoyez vos photos par e-mail via la station d'accueil optionnelle\*.
- 5,36 MP (2 690 x 1 994 pixels au total)
- Zoom total 24x (optique 3x/numérique 8x) ; focale de 6 à 18 mm ; 36 à 108 mm environ (équivalent 35 mm)
- Carte mémoire interne de 32 Mo pour le stockage d'images et de vidéo ; logement pour carte SD/MMC permettant d'accroître la capacité
- Enregistrement vidéo : MPEG-1, sans limite (dépend de la capacité de la mémoire) ; enregistrement audio : jusqu'à 60 s
- Écran couleur à cristaux liquides de 5,0 cm en diagonale, consultable en intérieur/extérieur (558 x 234 = 130 572 points)
- 7 modes de déclenchement automatique plus des commandes manuelles
- 2 piles AA NiMH
- Technologie HP Real Life : éclairage adaptatif, élimination intégrée de l'effet « yeux rouges »

## Garantie

Garantie d'un an limitée au matériel avec l'appui des services et de l'assistance HP (les garanties peuvent varier selon les pays européens où des spécificités juridiques exigent une période de garantie plus longue).

Modèles standard	référence	wc	lp
Appareil photo numérique HP Photosmart M517	L1901A	2R	183 €

## Accessoires

Options de produits	référence	lp
Etui ceinture pour appareil photo HP Photosmart série M	Q6214A	10 €
Housse de sport argent pour appareil photo HP Photosmart	Q6217A	12 €
Adaptateur secteur 3,3 V pour série HP Photosmart	C8912B	28 €
Kit de chargement rapide HP Photosmart pour appareils photo HP série M	L1815A	29 €
Station d'accueil HP Photosmart série M	C8907A	40 €

## HP Care Pack recommandés

Description	référence	lp
Support matériel avec échange le jour suivant, 1 an (grand public)	UC900E	35 €
Support matériel avec enlèvement et retour sur site, 3 ans (consommateur)	UC899A UC899E	79 €
Support matériel avec échange le jour suivant, 3 ans (consommateur)	U4794E U4794A	106 €

Pour des CarePacks additionnels, veuillez vous reporter à notre section CarePack.

# Appareil photo numérique HP Photosmart série R607



Appareil compact et élégant avec résolution 4,1 MP, zoom total 21x et technologies HP Real Life technologies™.

## Caractéristiques standard

- Produisez impressions et agrandissements remarquables, jusqu'au format A3. Objectif de précision Pentax exceptionnel – saisissez l'instant, de près ou de loin. Choisissez entre 8 modes de déclenchement ou utilisez les commandes manuelles. Batterie lithium-ion grande capacité, à charge rapide.
- Faites ressortir les détails avec l'Eclairage adaptatif HP. Obtenez de meilleures photos prises au flash grâce à l'Élimination intégrée de l'effet « yeux rouges ». Prenez des photos précises en plusieurs instantanés grâce au Mode panoramique intégré HP. Améliorez vos photos avec la fonction Conseils d'image photo HP.
- Partagez et imprimez facilement vos photos avec HP Instant Share™ – envoyez vos photos par courrier électronique ou imprimez-les directement sur certaines imprimantes HP ou PictBridge. Libérez votre créativité avec HP Image Zone – vous pouvez même produire des diaporamas accompagnés de musique.

## Garantie

limitée d'un an avec l'appui du service clientèle HP.

Modèles standard	référence	wc	lp
Appareil photo numérique édition spéciale BMW WilliamsF1 Team	L1830A	2R	236 €

## Accessoires

Options de produits	référence	lp
Kit de rechargement rapide HP Photosmart pour appareil photo HP série R	L1810A	47 €

## HP Care Pack recommandés

Description	référence	lp
Support matériel avec échange le jour suivant, 1 an (grand public)	UC900E	35 €
Support matériel avec enlèvement et retour sur site, 3 ans (consommateur)	UC899A UC899E	79 €
Support matériel avec échange le jour suivant, 3 ans (consommateur)	U4794E U4794A	106 €

Pour des CarePacks additionnels, veuillez vous reporter à notre section CarePack.

# Appareil photo numérique HP Photosmart série R717



Prenez des photos de grande qualité de 6,2 MP avec le zoom optique 3x, le zoom numérique 8x et les technologies HP Real Life.

## Caractéristiques standard

- Des impressions remarquables et des agrandissements jusqu'au format affiche grâce à la résolution de 6,2 MP, à l'objectif optique de précision HP 3x et au zoom numérique 8x. Affichage net en intérieur ou en extérieur sur le lumineux écran à cristaux liquides de 4,6 cm. Une face avant élégante en acier inoxydable et des dimensions adaptées à votre poche.
- Révélez automatiquement les détails cachés dans l'ombre avec la technologie d'éclairage adaptatif HP. Éliminez l'effet « yeux rouges » sur l'écran à cristaux liquides dès que vous avez pris la photo. Prenez des photos précises en plusieurs instantanés grâce au mode panoramique. Améliorez vos photos grâce à la fonction conseils d'image photo HP.
- Envoyez automatiquement vos photos par e-mail sans pièces jointes encombrantes ou imprimez-les avec HP Instant Share. Retouchez, classez, imprimez et partagez facilement vos photos à l'aide du logiciel HP Image Zone fourni, ou imprimez-les sans ordinateur. Transférez, imprimez et envoyez vos photos par e-mail via la station d'accueil optionnelle\*.
- 6,4 MP (2 934 x 2 170 pixels au total)
- Zoom total 24x (optique 3x/numérique 8x) ; focale de 8 à 24 mm ; 39 à 117 mm environ (équivalent 35 mm)
- Carte mémoire interne de 32 Mo pour le stockage d'images et de vidéo ; logement pour carte SD/MMC permettant d'accroître la capacité
- Enregistrement vidéo : MPEG-1, sans limite (dépend de la capacité de la mémoire) ; enregistrement audio : jusqu'à 60 s
- Écran couleur à cristaux liquides de 4,6 cm en diagonale, consultable en intérieur/extérieur (558 x 234 = 130 572 points)
- 12 modes de déclenchement automatique plus un ensemble complet de commandes manuelles
- Batterie lithium-ion HP Photosmart R07 haute capacité à chargement rapide
- Technologies HP Real Life : éclairage adaptatif HP, élimination intégrée de l'effet « yeux rouges », mode panoramique avec conseils, fonction conseils d'image photo HP

## Garantie

Garantie d'un an limitée au matériel avec l'appui des services et de l'assistance HP (les garanties peuvent varier selon les pays européens où des spécificités juridiques exigent une période de garantie plus longue).

Modèles standard	référence	wc	lp
Appareil photo numérique HP Photosmart R717	L2038A	2R	220 €
Station d'accueil et appareil photo numérique HP Photosmart R717	L2040A	2R	261 €

## Accessoires

Options de produits	référence	lp
Kit de rechargement rapide HP Photosmart pour appareil photo HP série R	L1810A	47 €

## HP Care Pack recommandés

Description	référence	lp
Support matériel avec échange le jour suivant, 1 an (grand public)	UC900E	35 €
Support matériel avec enlèvement et retour sur site, 3 ans (consommateur)	UC899A UC899E	79 €
Support matériel avec échange le jour suivant, 3 ans (consommateur)	U4794E U4794A	106 €

Pour des CarePacks additionnels, veuillez vous reporter à notre section CarePack.

# Appareil photo numérique HP Photosmart série R817



Prenez des photos exceptionnelles à 5,1 MP avec le zoom optique 5x et un ensemble complet de technologie HP Real Life.

## Caractéristiques standard

- Rapprochez-vous avec l'objectif optique Pentax 5x, un zoom jusqu'à 70 % supérieur aux objectifs 3x. Prenez des photos exceptionnelles à 5,1 MP pour de superbes agrandissements. Choisissez entre 15 modes de déclenchement optimisés ou commandes manuelles. Regardez vos photos en intérieur ou en extérieur grâce à l'écran à cristaux liquides lumineux de 5,1 cm.
- Prévisualisez et montez des panoramas multi-vues dans l'appareil. Filmez une séquence vidéo de haute qualité et choisissez une image à imprimer. Révélez automatiquement les détails cachés dans l'ombre avec la technologie d'éclairage adaptatif HP. Supprimez l'effet « yeux rouges » dans l'appareil et progressez avec la fonction conseils d'image photo HP.
- Agréable à l'œil et au toucher – boîtier en acier inoxydable avec poignée sculptée. Transférez et imprimez des photos – et chargez l'appareil – via le socle\* fourni. Envoyez des photos par e-mail sans pièces jointes encombrantes avec HP Instant Share ; effectuez des retouches avec le logiciel HP Image Zone.
- 5,25 MP (2 668 x 1 970 pixels au total)
- Zoom total 40x (optique 5x/numérique 8x) ; focale de 5,8 à 29 mm ; 36 à 180 mm environ (équivalent 35 mm)
- Carte mémoire interne de 32 Mo pour le stockage d'images et de vidéo ; logement pour carte SD/MMC permettant d'accroître la capacité
- Enregistrement vidéo : MPEG-1, sans limite (dépend de la capacité de la mémoire) ; enregistrement audio : jusqu'à 60 s
- Ecran couleur à cristaux liquides de 5,1 cm en diagonale, consultable en intérieur/extérieur (640 x 240 = 153 600 points)
- 15 modes de déclenchement automatique plus un ensemble complet de commandes manuelles
- Batterie lithium-ion HP Photosmart R07 haute capacité à chargement rapide
- Technologie HP Real Life : éclairage adaptatif, élimination intégrée de l'effet « yeux rouges », montage panoramique intégré, fonction conseils d'image photo HP, images fixes à partir de séquences vidéo

## Garantie

Garantie d'un an limitée au matériel avec l'appui des services et de l'assistance du service clientèle HP (les conditions de garanties peuvent différer dans certains pays d'Europe où la période garantie légale est plus longue).

Modèles standard	référence	wc	lp
Appareil photo numérique HP Photosmart R817	L2031A	2R	305 €
Station d'accueil et appareil photo numérique HP Photosmart R817	L2033A	2R	349 €

## Accessoires

Options de produits	référence	lp
Kit de rechargement rapide HP Photosmart pour appareil photo HP série R	L1810A	47 €

## HP Care Pack recommandés

Description	référence	lp
Support matériel avec échange le jour suivant, 1 an (grand public)	UC900E	35 €
Support matériel avec enlèvement et retour sur site, 3 ans (consommateur)	UC899A UC899E	79 €
Support matériel avec échange le jour suivant, 3 ans (consommateur)	U4794E U4794A	106 €

Pour des CarePacks additionnels, veuillez vous reporter à notre section CarePack.

# Appareil photo numérique HP Photosmart série R818



Prenez des photos exceptionnelles à 5,1 MP avec son zoom optique 5x – comprend une station d'accueil HP série R.

## Caractéristiques standard

- Avec l'objectif optique 5x Pentax, gagnez jusqu'à 70 % d'agrandissement par rapport aux objectifs 3x. Prenez des photos à 5,1 MP pour des agrandissements magnifiques. Choisissez entre 15 modes de déclenchement optimisés ou utilisez les commandes manuelles. Regardez vos photos en intérieur ou en extérieur avec l'écran à cristaux liquides lumineux de 5,1 cm.
- Prévisualisez et assemblez des panoramas multi-vues sur l'appareil photo. Filmez des séquences vidéo de haute qualité puis choisissez l'image idéale à imprimer. Révélez automatiquement les détails cachés avec la technologie d'éclairage adaptatif HP. Supprimez l'effet « yeux rouges » et progressez grâce à la fonction conseils d'image photo HP.
- Transférez vos photos sur votre ordinateur et envoyez-les directement à l'impression, ou partagez-les par e-mail. Rechargez la batterie lithium-ion, et la batterie de rechange, dans l'appareil. Connectez-vous à votre téléviseur et utilisez la télécommande pour visionner un diaporama de vos photos.
- 5,25 MP (2 668 x 1 970 pixels au total)
- Zoom total 40x (optique 5x/numérique 8x) ; focale de 5,8 à 29 mm ; 36 à 180 mm environ (équivalent 35 mm)
- Carte mémoire interne de 32 Mo pour le stockage d'images et de vidéo ; logement pour carte SD/MMC permettant d'accroître la capacité
- Enregistrement vidéo : MPEG-1, sans limite (dépend de la capacité de la mémoire) ; enregistrement audio : jusqu'à 60 s
- Ecran couleur à cristaux liquides de 5,1 cm en diagonale, consultable en intérieur/extérieur (640 x 240 = 153 600 points)
- 15 modes de déclenchement automatique (y compris mode théâtre) plus un ensemble complet de commandes manuelles
- Batterie lithium-ion HP Photosmart R07 haute capacité à chargement rapide
- Technologie HP Real Life : éclairage adaptatif, élimination intégrée de l'effet « yeux rouges » et montage panoramique intégré, conseils d'image photo HP, images fixes à partir de séquences vidéo

## Garantie

Garantie d'un an limitée au matériel avec l'appui des services et de l'assistance du service clientèle HP (les conditions de garanties peuvent différer dans certains pays d'Europe où la période garantie légale est plus longue).

Modèles standard	référence	wc	lp
Station d'accueil et appareil photo numérique HP Photosmart R818	L2036A	2R	366 €

## Accessoires

Options de produits	référence	lp
Etui ceinture pour appareil photo HP Photosmart série R	Q6213A	12 €
Etui étanche pour appareil photo HP Photosmart	Q6215A	17 €
Etui HP Photosmart "Premium" pour appareil photo HP série R	L1811A	18 €
Batterie Li-Ion pour appareil photo HP série R	L1812A	29 €
Kit de rechargement rapide HP Photosmart pour appareil photo HP série R	L1810A	47 €
Boîtier sous-marin/plongée pour appareil photo HP Photosmart	Q6218A	115 €

# HP Scanjet série 7650



Numérisez jusqu'à 12 ppm avec le chargeur automatique de documents de 50 feuilles qui offre une fonction recto verso.

## Caractéristiques standard

- Numérisation sans surveillance jusqu'à 12 pages par minute (jusqu'à 6 images par minute en recto verso) avec le chargeur automatique de documents recto verso de 50 feuilles. Affichez des aperçus de numérisation en six secondes environ. Transférez les fichiers numérisés via le port USB haut débit – compatible USB 2.0
- Textes nets et précis, images de qualité professionnelle avec une résolution optique de 2 400 ppp et 48 bits couleur. Numérisez des documents A4 avec le chargeur de documents, et des livres et dossiers épais avec l'adaptateur réglable. Scanner encore plus avec l'adaptateur pour diapositives et négatifs 35 mm fourni.
- Modifiez, organisez et archivez vos documents à l'aide du logiciel inclus. Optimisez vos vitesses de numérisation et garantisiez la compatibilité avec les systèmes de gestion de documents existants à l'aide des gestionnaires ISIS et TWAIN. Convertissez les originaux en textes modifiables avec le logiciel de reconnaissance optique de caractères (OCR).
- Numérisation sans surveillance, jusqu'à 12 ppm avec le chargeur automatique de documents recto verso de 50 feuilles.
- Solution de gestion de documents prête à l'emploi avec les logiciels ScanSoft PaperPort/NewSoft PageManager fournis.
- Affichage des aperçus de numérisation en six secondes ; le préchauffage rapide assure une numérisation rapide de grande qualité.
- Numérisations haute qualité avec une résolution optique de 2 400 ppp et 48 bits couleur pour des résultats professionnels.
- Intégration transparente aux solutions logicielles existantes grâce aux gestionnaires ISIS et TWAIN fournis.
- Le chargeur automatique numérise jusqu'à 50 pages sans surveillance, pouvant ensuite être converties en fichiers numériques archivables.
- Numérisez, cadrez, restaurez, retouchez et intégrez les images avec aisance avec le logiciel Adobe Photoshop Elements fourni.
- Touches de fonction directe : Numérisation de document, Numérisation de photo, Archivage de documents (Numérisation vers le format PDF), E-mail, Centre de copie.

## Garantie

Garantie d'un an limitée au matériel avec l'appui des services et de l'assistance HP (les conditions de garanties peuvent varier selon les pays européens où des spécificités juridiques exigent une période de garantie plus longue).  
<http://www.hp.com/support>

Modèles standard	référence	wc	lp
Scanner de documents à plat HP Scanjet 7650	L1940A	2R	573 €

## HP Care Pack recommandés

Description	référence	lp
Support matériel avec échange le jour suivant, 1 an (grand public)	U4785E	22 €
Support matériel avec enlèvement et retour sur site, 3 ans (consommateur)	U8134E U8134A	45 €
Support matériel avec échange le jour suivant, 3 ans (consommateur)	U4784E U4784A	65 €

Pour des CarePacks additionnels, veuillez vous reporter à notre section CarePack.

# scanner numérique à plat HP scanjet 2400



Les touches de fonctions directes automatisent la numérisation et la copie couleur.

## Caractéristiques standard

- Rapidité et simplicité garanties pour vos projets. Numérisation et copie automatiques – pas d'outils complexes à maîtriser. La fiabilité signée HP. La technologie qui simplifie les tâches qui vous tiennent à cœur – réalisez tous vos souhaits dès le premier jour.
- Copies ou numérisations superbes de photos, graphiques, dessins ou documents. Numérisez des objets 3D, encadrements ou souvenirs avec un capteur CCD. Utilisez la reconnaissance optique de caractères (OCR) pour numériser et convertir du texte en documents éditables.
- Connexion rapide – installation en quelques secondes pour un démarrage immédiat. Instructions faciles à suivre – Aucune connaissance technique nécessaire. Conçu pour une convivialité optimale. Compatible avec PC / Macintosh et USB 2.0.

## Garantie

Garantie d'un an limitée au matériel ; assistance téléphonique de 30 jours avec l'appui du service clientèle HP ; assistance en ligne 24 heures sur 24 disponible gratuitement sur le site : [www.hp.com/support](http://www.hp.com/support)

Modèles standard	référence	wc	lp
scanner numérique à plat HP scanjet 2400	Q3841A	2R	59 €

## HP Care Pack recommandés

Description	référence	lp
Support matériel avec échange le jour suivant, 1 an (grand public)	U4785E	22 €
Support matériel avec enlèvement et retour sur site, 3 ans (consommateur)	U8134E U8134A	45 €
Support matériel avec échange le jour suivant, 3 ans (consommateur)	U4784E U4784A	65 €

Pour des CarePacks additionnels, veuillez vous reporter à notre section CarePack.



# Scanner HP Scanjet série 3800



La solution la plus simple pour tout numériser, ou presque.

## Caractéristiques standard

- Numérisez jusqu'à 2 400 x 4 800 ppp en 48 bits couleur. Obtenez des résultats réalistes avec la technologie HP Real Life – élimination de l'effet « yeux rouges » et amélioration des détails dans les zones sombres. Numérisez des photos, graphiques et dessins ; archivez vos documents ou convertissez-les en fichiers texte modifiables.
- Numérisez en même temps deux diapositives ou deux négatifs 35 mm à l'aide de l'adaptateur diapos/négatifs intégré. Numérisez simultanément plusieurs photos. Gagnez du temps avec la numérisation multi-image – chaque image est automatiquement sauvegardée dans un fichier distinct.
- Préservez vos souvenirs – ravivez les couleurs affadies et éliminez les poussières et les rayures avec HP Image Zone. Transformez vos photos anciennes en fichiers numériques que vous pourrez imprimer et partager par e-mail. Numérisez des images encadrées, des bijoux, des souvenirs et autres objets 3D.
- Obtenez des résultats réalistes avec la résolution matérielle de 2 400 x 4 800 ppp et 48 bits couleur.
- L'adaptateur intégré numérise jusqu'à deux diapositives 35 mm ou deux négatifs.
- Trois touches de fonctions directes simples – Numériser, Copier, Numériser et partager.
- Numérisation multi-image avec aperçu ; les images sont automatiquement sauvegardées dans des fichiers distincts.
- Éliminez facilement les poussières et les rayures, et ravivez les couleurs des photos, diapositives et négatifs affadis.
- Technologie HP Real Life – élimination de l'effet « yeux rouges » et éclairage adaptatif pour de meilleurs résultats.
- Envoyez vos images par e-mail sans aucun souci avec HP Instant Share – envoyez des images sans pièces jointes encombrantes ni téléchargements.
- Logiciel de reconnaissance optique de caractères IRIS Readiris™ fourni – transformez les documents en texte modifiable.

## Garantie

Garantie d'un an limitée au matériel avec l'appui des services et de l'assistance HP (les garanties peuvent varier selon les pays européens où des spécificités juridiques exigent une période de garantie plus longue). [www.hp.com/support](http://www.hp.com/support)

Modèles standard	référence	wc	lp
Scanner photographique HP Scanjet 3800	L1945A	2R	67 €

## HP Care Pack recommandés

Description	référence	lp
Support matériel avec échange le jour suivant, 1 an (grand public)	U4785E	22 €
Support matériel avec enlèvement et retour sur site, 3 ans (consommateur)	U8134E U8134A	45 €
Support matériel avec échange le jour suivant, 3 ans (consommateur)	U4784E U4784A	65 €

Pour des CarePacks additionnels, veuillez vous reporter à notre section CarePack.

# scanner à plat avec vitre de numérisation transparente HP scanjet 4600



Numérisation ultraplate d'originaux de toute taille – des photos et affiches aux diapos et négatifs\*.

## Caractéristiques standard

- Le capot vitré en polycarbonate transparent exploite la technologie de numérisation CCD exclusive de HP. Les documents sont numérisés face « vers le haut », ce qui permet un positionnement parfait. Le scanner peut être déplacé et utilisé partout, même sur des surfaces verticales. Un design plat pour un rangement aisé.
- Utilisez l'adaptateur diapos/négatifs inclus pour la numérisation de diapositives et négatifs 35 mm\*. Numérisez des documents de format supérieur au A4 en plusieurs parties et réassemblez-les avec le logiciel de montage inclus. Numérisez plusieurs photos dans des fichiers distincts, en une seule opération.
- Résolution de 2 400 ppp et couleur 48 bits. Résultats remarquables avec des couleurs riches et vivantes à partir de photos, diapos, négatifs, graphiques ou documents. Les fonctions de HP Image Zone comprennent la numérisation de photos multiples, l'élimination de l'effet « yeux rouges » et la restauration d'image.

## Garantie

Garantie d'1 an sur le matériel, plus assistance téléphonique par les Centres de service clientèle HP ; échange standard dans les cinq jours (1 an) ;

assistance en ligne gratuite 24 heures sur 24 sur le site suivant : [www.hp.com/support](http://www.hp.com/support)

Modèles standard	référence	wc	lp
Scanner à plat avec vitre de numérisation transparente HP Scanjet 4600p	L1925A	2R	142 €

## HP Care Pack recommandés

Description	référence	lp
Support matériel avec échange le jour suivant, 1 an (grand public)	U4785E	22 €
Support matériel avec enlèvement et retour sur site, 3 ans (consommateur)	U8134E U8134A	45 €
Support matériel avec échange le jour suivant, 3 ans (consommateur)	U4784E U4784A	65 €

Pour des CarePacks additionnels, veuillez vous reporter à notre section CarePack.

# Scanner HP Scanjet série 4300



Numérisez et restaurez facilement vos photos, diapositives et négatifs anciens.

## Caractéristiques standard

- Obtenez des résultats réalistes à domicile ; numérisez et copiez jusqu'à 3 600 x 7 200 ppp et 48 bits couleur. Éliminez l'effet « yeux rouges » et améliorez les détails dans les zones sombres avec la technologie HP Real Life. Numérisation parfaite de textes ; idéale pour l'archivage des documents importants.
- Numérisez jusqu'à deux diapositives 35 mm, deux négatifs ou plusieurs photos en même temps ; vos images sont sauvegardées dans des fichiers distincts. Préservez vos souvenirs – ravivez les couleurs affadies et éliminez les poussières et les rayures en utilisant les outils rapides et intuitifs HP Image Zone.
- Une utilisation vraiment simple grâce à quatre touches de fonctions directes : Numériser, Numériser un Film, Copier et Numériser et partager. Aperçus rapides – contrôlez que tout est conforme à ce que vous souhaitez avant de finaliser la numérisation. Gagnez du temps avec la numérisation multi-image pour des résultats encore plus rapides.
- Obtenez des résultats réalistes avec la résolution matérielle de 3 600 x 7 200 ppp et 48 bits couleur.
- L'adaptateur intégré numérise jusqu'à deux diapositives 35 mm ou deux négatifs.
- Quatre touches de fonctions directes simples – Numériser, Numériser un film, Copier, Numériser et partager.
- Numérisation multi-image avec aperçu ; les images sont automatiquement sauvegardées dans des fichiers distincts.
- Éliminez facilement les poussières et les rayures, et ravivez les couleurs des photos, diapositives et négatifs affadis.
- Technologie HP Real Life – élimination de l'effet « yeux rouges » et éclairage adaptatif pour de meilleurs résultats.
- Envoyez vos images par e-mail sans aucun souci avec HP Instant Share – envoyez des images sans pièces jointes encombrantes ni téléchargements.
- Logiciel de reconnaissance optique de caractères IRIS Readiris™ fourni – transformez les documents en texte modifiable.

Modèles standard	référence	wc	lp
Scanner photographique HP Scanjet 4370	L1970A	2R	81 €

## HP Care Pack recommandés

Description	référence	lp
Support matériel avec échange le jour suivant, 1 an (grand public)	U4785E	22 €
Support matériel avec enlèvement et retour sur site, 3 ans (consommateur)	U8134E U8134A	45 €
Support matériel avec échange le jour suivant, 3 ans (consommateur)	U4784E U4784A	65 €

Pour des CarePacks additionnels, veuillez vous reporter à notre section CarePack.

# Scanner HP Scanjet série 4670



Conception verticale révolutionnaire – numérisation économe en espace pour les documents et les originaux de format supérieur à A4.

## Caractéristiques standard

- Fonctionnement intuitif – les documents se mettent en place naturellement. Vitre solide en polycarbonate pour voir le document numérisé. Technologie CCD exclusive. Rangement aisé. Le scanner pivote sur un support conçu à cet effet – il peut en être retiré et placé directement sur les documents.
- Résolution de 2 400 ppp et couleur 48 bits. Résultats remarquables avec des couleurs riches et vivantes à partir de documents, graphiques ou photos. Aperçu en 6 secondes. Simplicité d'utilisation avec quatre commandes simples – numérisation, copie, HP Instant Share et veille.
- Numérisez tout original grand format par sections. Idéal pour les affiches, les journaux, les documents A3, les cartes, etc. La conception transparente permet un positionnement précis à chaque étape. Réassemblez les sections à l'aide du logiciel ArcSoft Panorama Maker inclus.
- Scanner vertical élégant et peu encombrant – d'une utilisation intuitive.
- Une présentation ultra-élégante et une conception révolutionnaire basées sur la technologie de numérisation CCD exclusive de HP.
- Capot vitré en polycarbonate transparent pour un positionnement précis de tous les originaux.
- Possibilité de capturer des documents au format A4+.
- Logiciel HP Image Zone et Adobe Photoshop Elements inclus\*
- Compatible PC et Mac
- USB haut débit – compatible USB 2.0
- Numérisez des diapositives et des négatifs/transparents 35 mm avec l'adaptateur diapos/négatifs.\*\*

## Garantie

Garantie d'1 an sur le matériel, plus assistance téléphonique par les Centres de service clientèle HP ; échange standard dans les cinq jours (1 an) ;

assistance en ligne gratuite 24 heures sur 24 sur le site suivant : [www.hp.com/support](http://www.hp.com/support)

Modèles standard	référence	wc	lp
Scanner vertical avec vitre de numérisation transparente HP Scanjet 4670vp	L1935A	2R	163 €

## HP Care Pack recommandés

Description	référence	lp
Support matériel avec échange le jour suivant, 1 an (grand public)	U4785E	22 €
Support matériel avec enlèvement et retour sur site, 3 ans (consommateur)	U8134E U8134A	45 €
Support matériel avec échange le jour suivant, 3 ans (consommateur)	U4784E U4784A	65 €

Pour des CarePacks additionnels, veuillez vous reporter à notre section CarePack.

# Scanner HP Scanjet série 4800



Numérisez vos souvenirs précieux pour les préserver de la décoloration.

## Caractéristiques standard

- Des résultats exceptionnels à domicile grâce à une optique de grande qualité ; résolution matérielle de 4 800 x 9 600 ppp et 48 bits couleur. Utilisez la technologie HP Real Life pour éliminer l'effet « yeux rouges » et révéler les détails des zones sombres. Numérisez des documents avec des textes nets et précis.
- Numérisez des séries d'originaux – l'adaptateur intégré contient plusieurs transparents ou négatifs en même temps. Numérisez plusieurs photos – le scanner contient jusqu'à quatre photos 10 x 15 cm. Éliminez les poussières et les rayures, et ravivez les couleurs des images affadies.
- Utilisez les touches de fonctions directes pour numériser, copier ou partager par e-mail. Des résultats plus rapides grâce au préchauffage instantané et aux aperçus rapides. Organisez et retouchez les photos avec HP Image Zone. Convertissez les documents numérisés en fichiers texte modifiables à l'aide du logiciel de reconnaissance optique fourni.
- La meilleure résolution à ce prix – résolution matérielle de 4 800 x 9 600 ppp et 48 bits couleur.
- L'adaptateur intégré numérise plusieurs diapositives 35 mm ou négatifs.
- Éliminez l'effet « yeux rouges », les poussières et les rayures ; améliorez les détails des zones sombres avec la technologie HP Real Life.
- Numérisation multi-image avec aperçu ; les images sont automatiquement sauvegardées dans des fichiers distincts.
- Quatre touches de fonctions directes pour un accès rapide aux fonctions clés : Numériser, Numériser un film, Copier, Numériser et partager.
- Numérisez des photos, des négatifs et des diapositives, et créez des retirages fidèles à l'original ou partagez-les par e-mail.
- Envoyez vos images par e-mail sans aucun souci avec HP Instant Share – envoyez des images sans pièces jointes encombrantes ni téléchargements.

## Garantie

Garantie d'un an limitée au matériel avec l'appui des services et de l'assistance HP (les garanties peuvent varier selon les pays européens où des spécificités juridiques exigent une période de garantie plus longue). [www.hp.com/support](http://www.hp.com/support)

Modèles standard	référence	wc	lp
Scanner photographique HP Scanjet 4850	L1950A	2R	123 €
Scanner photographique HP Scanjet 4890	L1952A	2R	163 €

## HP Care Pack recommandés

Description	référence	lp
Support matériel avec échange le jour suivant, 1 an (grand public)	U4785E	22 €
Support matériel avec enlèvement et retour sur site, 3 ans (consommateur)	U8134E U8134A	45 €
Support matériel avec échange le jour suivant, 3 ans (consommateur)	U4784E U4784A	65 €

Pour des CarePacks additionnels, veuillez vous reporter à notre section CarePack.

# Scanner HP Scanjet série 5530 Photosmart



Scanners haute productivité offrant une qualité de numérisation photo et une alimentation automatique pour une utilisation facile.

## Caractéristiques standard

- Chargeur automatique de photos (SJ5530)/chargeur automatique de documents (SJ5550). Adaptateur lumineux pour supports transparents (non fourni avec le modèle SJ5550). Capture de photos plus grandes, de graphiques, de textes et d'objets en 3D.
- 48 bits couleur pour des résultats superbes, pour toute numérisation. Images nettes et claires aux couleurs riches et vivantes. Numérisation de qualité photo pour des retirages, des retouches ou de l'imagerie numérique. Automatisé et optimisé pour un gain de temps et pour garantir les meilleurs résultats.
- « Sans préchauffage », vous pouvez donc commencer immédiatement. Affichez des aperçus de numérisation en 7 secondes. Rapide à configurer et simple d'utilisation. Connexion USB 2.0 high speed, simple à connecter, s'installe en quelques secondes.

Modèles standard	référence	wc	lp
Scanner HP Scanjet 5530 Photosmart	Q3871A	2R	243 €

## HP Care Pack recommandés

Description	référence	lp
Support matériel avec échange le jour suivant, 1 an (grand public)	U4785E	22 €
Support matériel avec enlèvement et retour sur site, 3 ans (consommateur)	U8134E U8134A	45 €
Support matériel avec échange le jour suivant, 3 ans (consommateur)	U4784E U4784A	65 €

Pour des CarePacks additionnels, veuillez vous reporter à notre section CarePack.

# Scanner numérique à plat HP Scanjet série 5590



Numérisez votre bureau – chargeur automatique de documents recto verso et adaptateur diapo/negatifs

## Caractéristiques standard

- Placez jusqu'à 50 pages dans le chargeur automatique de documents et lancez la numérisation. Traitement automatique des documents recto verso pour simplifier les flux de travail. Fonctionnement sans surveillance – numérisez des documents multipages tout en vous consacrant à d'autres tâches.
- Numérisez jusqu'à 8 pages par minute\* (ou 4 images par minute) avec le chargeur automatique de documents recto verso. Aucune attente – l'aperçu de numérisation s'affiche en sept secondes environ. Archivez, classez et accédez aux documents numérisés avec le logiciel NewSoft Presto! PageManager fourni.
- Une solution de numérisation complète prête à l'emploi – grande qualité de numérisation des diapositives et négatifs 35 mm. Connexion facile – inutile de retirer le capot standard du scanner. L'adaptateur pour supports transparents peut également servir de visionneuse pour visualiser/sélectionner les diapositives.

## Garantie

Garantie d'1 an sur le matériel plus assistance téléphonique via les Centres de service clientèle HP ;

échange standard dans les 5 jours (1 an)

assistance en ligne gratuite disponible 24 heures sur 24 sur le site suivant :

[www.hp.com/support](http://www.hp.com/support)

Modèles standard	référence	wc	lp
Scanner numérique à plat HP Scanjet 5590P	L1912A	2R	163 €
Scanner numérique à plat HP Scanjet 5590	L1910A	2R	357 €

## Accessoires

Options de produits	référence	lp
Chargeur automatique de documents HP Scanjet 5590, 8 ppm	L1911A	212 €

## HP Care Pack recommandés

Description	référence	lp
Support matériel avec échange le jour suivant, 1 an (grand public)	U4785E	22 €
Support matériel avec enlèvement et retour sur site, 3 ans (consommateur)	U8134E U8134A	45 €
Support matériel avec échange le jour suivant, 3 ans (consommateur)	U4784E U4784A	65 €

Pour des CarePacks additionnels, veuillez vous reporter à notre section CarePack.

# scanner numérique à plat HP scanjet série 8200



Numérisation rapide et professionnelle de photos, diapositives et négatifs, jusqu'à 4 800 ppp.

## Caractéristiques standard

- La première série de scanners plats au monde à offrir une résolution de 4 800 ppp. Des résultats extrêmement clairs avec des couleurs riches, vives et précises. Inclut Adobe® Photoshop® Elements 2.0 pour la retouche professionnelle d'images.
- Vitesse élevée pour une grande productivité – numérisation instantanée 'sans préchauffage' et préaffichage en 4 s. Touches de fonction directes intuitives, pour numériser des images/documents, modifier le texte, copier, envoyer par e-mail et sauvegarder au format PDF, plus options de personnalisation de la configuration.
- Véritable polyvalence – couvercle plat et élégant intégrant l'adaptateur pour supports transparents.

## Garantie

Garantie d'1 an sur le matériel extensible via Care Pack à une garantie de 3 ans échange sur site le jour ouvrable suivant l'appel. Cette extension de garantie de 2 ans avec échange sur site le jour ouvrable suivant l'appel est déjà comprise dans certains pays. Vérifiez son application à votre pays avec votre représentant HP.

assistance en ligne gratuite 24 heures sur 24 sur le site suivant : [www.hp.com/support](http://www.hp.com/support)

Modèles standard	référence	wc	lp
Scanner d'images professionnel HP Scanjet 8200	C9931A	2R	480 €
Scanner d'images professionnel HP Scanjet 8200gp	C9934A	2R	590 €
scanner de documents HP Scanjet 8250	C9932A	2R	890 €
scanner de documents HP Scanjet 8290	C9933A	2R	1 613 €

## Accessoires

Options de produits	référence	lp
Module SCSI pour scanner HP Scanjet 8000 (pour emplacement d'E/S du scanner)	C9939A	38 €
Kit de carte SCSI-2 pour scanner HP Scanjet 8000	C6271F	49 €
Chargeur automatique de documents pour scanner HP Scanjet 8290 (25 ppm)	C9937A	587 €

## HP Care Pack recommandés

Description	référence	lp
Support matériel avec échange le jour suivant, 3 ans (consommateur)	U4784E U4784A	65 €

Pour des CarePacks additionnels, veuillez vous reporter à notre section CarePack.



# Imprimante photo compact HP Photosmart série 140



Boîtier portable ultra-compact pour l'impression de photos 10 x 15 cm directement à partir d'un appareil photo numérique

## Caractéristiques standard

- Jusqu'à 4 800 ppp optimisés\* pour des images couleur exceptionnelles. Impression de photos au format standard 10 x 15 cm sur papier HP avec marge perforée. Impression au format 'portefeuille', 4 images par page. Choix des papiers photo HP : grande brillance, séchage rapide ou résistance élevée à la lumière.
- Facile à utiliser : insérez simplement la carte mémoire. 5 lecteurs pour 11 types de cartes mémoire pour appareil photo numérique. Ecran à cristaux liquides monochrome avec outils icônes/texte pour la sélection des photos. Téléchargement facile des images de la carte vers un ordinateur.
- 22 cm de large et 1,3 kg seulement. Idéale pour les soirées, événements sportifs et autres. Module d'alimentation standard – ou adaptateur allume-cigare en option. En option, sacoche de transport pour l'imprimante, le papier, les cartouches et le cordon secteur.

## Garantie

garantie limitée d'un an avec l'appui du service clientèle HP

Modèles standard	référence	wc	lp
Imprimante photo compacte HP Photosmart 145	Q3025A	2R	118 €

## Accessoires

Options de produits	référence	lp
Câble USB HP, 2 m	C6518A	6 €
Adaptateur HP pour batterie de voiture	Q3448A	22 €

## Cartouches Compatibles

Options de produits	référence	lp
cartouche d'impression grise photo HP n° 59	C9359AE	26 €
cartouche d'impression 3-couleurs HP n° 57 (17 ml)	C6657AE	35 €
Pack de 2 cartouches d'impression 3-couleurs HP 57	C9503AE	63 €

## HP Care Pack recommandés

Description	référence	lp
Support matériel avec échange le jour suivant, 1 an (grand public)	U6412E	22 €
Support matériel avec enlèvement et retour sur site, 3 ans (consommateur)	UC893A UC893E	45 €
Support matériel avec échange le jour suivant, 3 ans (consommateur)	U4798E U4798A	65 €

Pour des CarePacks additionnels, veuillez vous reporter à notre section CarePack.

# Imprimante HP Photosmart série 335



Emportez cette imprimante photo portable à une fête et imprimez des photos pour vos amis.

## Caractéristiques standard

- Idéale pour les fêtes et autres événements – imprimez des photos en 60 secondes seulement. Utilisez l'alimentation standard ou profitez de la mobilité avec la batterie rechargeable en option. Choisissez parmi les accessoires optionnels : adaptateur pour voiture, adaptateur Bluetooth® et sacoche de transport.
- Facile à utiliser : impression directe à partir des principales cartes mémoire\*, d'un appareil photo compatible PictBridge et de la plupart des lecteurs USB flash. Imprimez à partir d'un téléphone photo avec la technologie sans fil Bluetooth®\*\*. Affichez, sélectionnez et imprimez les images via l'écran couleur à cristaux liquides de 3,8 cm et les menus simples.
- Avec les encres HP Viverra, imprimez des photos éclatantes et durables\*\*\*. Faites des économies d'encre et d'argent avec les cartouches d'impression HP, conçues pour une utilisation efficace de l'encre. Éliminez l'effet « yeux rouges » et améliorez les détails avec la technologie HP Real Life. Imprimez des photos sans marge 10 x 15 cm ou des panoramas.
- Écran couleur de 3,8 cm pour l'affichage, la sélection et l'amélioration de photos
- Imprimez vos photos 10 x 15 cm en 60 secondes seulement
- Imprimez des photos fidèles à la réalité, résistant à la lumière pendant 82 ans\*\*\*\*
- 4 logements de carte mémoire compatibles avec tous les principaux formats
- Port PictBridge pour la connexion directe à un appareil photo
- Video action print : séquences de 9 images fixes
- Impression de panoramas 10 x 30 cm sans marge
- Élimination automatique de l'effet « yeux rouges » et éclairage adaptatif

## Garantie

Garantie d'un an limitée au matériel avec l'appui des services et de l'assistance HP. (Les conditions de garanties peuvent différer dans certains pays d'Europe où la période légale de garantie est plus longue).

Modèles standard	référence	wc	lp
Imprimante photo compacte HP Photosmart 335	Q6377B	2R	106 €

## Accessoires

Options de produits	référence	lp
Adaptateur imprimante sans fil HP bt300 Bluetooth	Q3395A	22 €
Adaptateur d'imprimante sans fil HP bt450 Bluetooth	Q6398A	29 €

## Cartouches Compatibles

Options de produits	référence	lp
Cartouche d'impression photo HP n° 348 (13 ml)	C9369EE	23 €
Cartouche d'impression 3-couleurs HP n° 343 (7 ml)	C8766EE	24 €
Cartouche d'impression grise photo HP n° 100 (15 ml)	C9368AE	26 €

## HP Care Pack recommandés

Description	référence	lp
Support matériel avec échange le jour suivant, 1 an (grand public)	U6412E	22 €
Support matériel avec enlèvement et retour sur site, 3 ans (consommateur)	UC893A UC893E	45 €
Support matériel avec échange le jour suivant, 3 ans (consommateur)	U4798E U4798A	65 €

Pour des CarePacks additionnels, veuillez vous reporter à notre section CarePack.

# Imprimante HP Photosmart série 375



Imprimante photo ultra compacte avec connectivité sans fil Bluetooth® – plus écran couleur de 6,4 cm.

## Caractéristiques standard

- Imprimez vos photos à partir de votre téléphone photo ou d'un autre appareil Bluetooth®\*. Portable, simple et amusante à utiliser où que vous soyez – utilisez l'alimentation standard ou profitez de la mobilité avec la batterie rechargeable en option\*\*\*. Protégez votre imprimante avec la sacoche de transport en option.
- Pas besoin d'ordinateur – aperçu, sélection et retouche des images sur l'écran pivotant. Impression à partir de la plupart des cartes mémoire\*\* ou via les appareils photo PictBridge. Des photos de grande qualité en seulement 60 secondes. Rotation, cadrage, zoom et élimination des « yeux rouges » avant l'impression.
- Impression de photos 10 x 15 cm sans marge jusqu'à 4 800 ppp optimisés\*\*\*\* pour des résultats nets et précis. Imprimez des photos brillantes qui résisteront plus longtemps à la lumière que les tirages traditionnels\*\*\*\*\*. Imprimez des photos n/b avec la Cartouche d'impression grise photo HP n° 100 en option\*\*\*\*\*.
- Adaptateur Bluetooth® HP bt300 pour la connexion sans fil aux téléphones photo et autres appareils Bluetooth®
- Technologie de précision HP Photoret III, jusqu'à 4 800 ppp optimisés\*
- Des photos 10 x 15 cm sans marge, en seulement 60 secondes à partir de votre ordinateur
- 5 lecteurs de cartes intégrés supportant 11 formats de cartes mémoire numériques\*\*
- Ecran couleur à cristaux liquides de 6,4 cm pour l'aperçu, la sélection et la retouche de photos individuelles
- 2 ports USB – compatibles USB 2.0, 1 avant, 1 arrière
- Batterie rechargeable, adaptateur d'alimentation pour voiture et sacoche de transport en option (non fournis, vendus séparément)
- Logiciel HP Image Zone pour organiser, retoucher, améliorer et réparer des photos numériques sur votre PC

## Garantie

Garantie limitée d'un an au matériel avec l'appui des services et de l'assistance du service clientèle HP.

Modèles standard	référence	wc	lp
Imprimante photo compacte HP Photosmart 375	Q3419B	2R	157 €
Imprimante HP Photosmart 375/Appareil photo numérique R507	Y1451B	2R	456 €

## Accessoires

Options de produits	référence	lp
Câble USB HP, 2 m	C6518A	6 €
Adaptateur imprimante sans fil HP bt300 Bluetooth	Q3395A	22 €

## Cartouches Compatibles

Options de produits	référence	lp
Cartouche d'impression 3-couleurs HP n° 343 (7 ml)	C8766EE	24 €
Cartouche d'impression grise photo HP n° 100 (15 ml)	C9368AE	26 €
Cartouche d'impression 3-couleurs HP n° 344 (14 ml)	C9363EE	34 €
Pack de 2 cartouches d'impression 3-couleurs HP 344	C9505EE	60 €

## HP Care Pack recommandés

Description	référence	lp
Support matériel avec échange le jour suivant, 1 an (grand public)	U6412E	22 €
Support matériel avec enlèvement et retour sur site, 3 ans (consommateur)	UC893A UC893E	45 €
Support matériel avec échange le jour suivant, 3 ans (consommateur)	U4798E U4798A	65 €

Pour des CarePacks additionnels, veuillez vous reporter à notre section CarePack.

# Imprimante HP Photosmart série 385



Retouche-prévisualisation-impression. L'imprimante qui se sent bien partout où vous l'emportez.

## Caractéristiques standard

- Imprimez partout : idéale pour les réunions de famille, elle se transporte d'une main et peut imprimer des photos en 60 secondes seulement. Imprimez à partir d'un téléphone photo Bluetooth®, d'une carte mémoire\*\* ou d'un appareil photo compatible PictBridge. Ajoutez la batterie optionnelle pour en faire un outil vraiment portable.
- Imprimez des photos vives, lumineuses et durables\*\*\* avec les encres HP Vivera – en couleurs ou en n/b optionnel\*\*\*\*. Faites des économies d'encre et d'argent avec les cartouches d'impression HP, conçues pour une utilisation efficace de l'encre. Éliminez l'effet « yeux rouges » et améliorez les détails avec la technologie HP Real Life.
- Plus besoin d'un ordinateur – retouchez, prévisualisez et imprimez via l'écran couleur à cristaux liquides de 6,4 cm. Imprimez des photos 10 x 15 cm sans marge ou des panoramas. Imprimez des images individuelles ou des séquences de 9 images à partir de clips vidéo numériques. Faites des essais – effectuez un zoom, recadrez, pivotez ou éclairez vos photos.
- Écran couleur de 6,4 cm pour la prévisualisation, la sélection et l'amélioration de photos
- Imprimez des photos 10 x 15 cm en 60 secondes seulement
- Imprimez des photos fidèles à la réalité, résistant à la lumière jusqu'à 82 ans\*\*\*\*
- Adaptateur d'imprimante sans fil HP Bluetooth® fourni
- 4 logements de carte mémoire compatibles avec tous les principaux formats
- Port PictBridge pour la connexion directe à un appareil photo
- Video action print : séquences de 9 images fixes
- Impression de panoramas 10 x 30 cm sans marge

## Garantie

Garantie d'un an limitée au matériel avec l'appui des services et de l'assistance HP. (Les conditions de garanties peuvent différer dans certains pays d'Europe où la période légale de garantie est plus longue).

Modèles standard	référence	wc	lp
Imprimante photo compacte HP Photosmart 385	Q6387B	2R	147 €

## Accessoires

Options de produits	référence	lp
Adaptateur HP pour batterie de voiture	Q3448A	22 €
Batterie HP pour imprimantes photo compactes	Q5599A	57 €

## Cartouches Compatibles

Options de produits	référence	lp
Cartouche d'impression 3-couleurs HP n° 343 (7 ml)	C8766EE	24 €
Cartouche d'impression grise photo HP n° 100 (15 ml)	C9368AE	26 €
Cartouche d'impression 3-couleurs HP n° 344 (14 ml)	C9363EE	34 €
Pack de 2 cartouches d'impression 3-couleurs HP 344	C9505EE	60 €

## HP Care Pack recommandés

Description	référence	lp
Support matériel avec échange le jour suivant, 1 an (grand public)	U6412E	22 €
Support matériel avec enlèvement et retour sur site, 3 ans (consommateur)	UC893A UC893E	45 €
Support matériel avec échange le jour suivant, 3 ans (consommateur)	U4798E U4798A	65 €

Pour des CarePacks additionnels, veuillez vous reporter à notre section CarePack.

# Imprimante photo compacte HP Photosmart série 475



Oubliez votre ordinateur. Stockez, retouchez et imprimez vos photos n'importe où.

## Caractéristiques standard

- Stockez jusqu'à 1 000 photos dans la mémoire interne de bord de 1,5 Go. Libérez votre appareil photo et vos cartes mémoire pour prendre plus de photos. Connectez l'imprimante à votre TV, affichez vos images sous forme de diaporama et imprimez les photos sélectionnées ou enregistrez-les directement sur un CD ou un DVD.
- Des photos aux couleurs réalistes qui résisteront à la décoloration pendant plusieurs générations\* avec les encres HP Vivera. Impression sans marge 10 x 15 cm, panorama 10 x 30 cm et 13 x 18 cm. Obtenez de meilleures photos avec la technologie HP Real Life, notamment l'élimination de l'effet « yeux rouges ».
- Emportez-la partout – conception compacte et légère avec une poignée de transport intégrée. Profitez pleinement de la mobilité grâce à la batterie d'imprimante rechargeable en option – jusqu'à 75 photos par charge\*\*\*. Visualisez, cadrez, zoomez et ajoutez des bordures amusantes via l'écran couleur à cristaux liquides pivotant de 6,4 cm.
- La mémoire interne de 1,5 Go contient jusqu'à 1 000 photos à la fois.
- Imprimez des photos sans marge 10 x 15 cm, panorama 10 x 30 cm et 13 x 18 cm.
- Cadrez, zoomez et ajoutez des bordures amusantes, des vœux ou des cliparts via l'écran couleur à cristaux liquides pivotant de 6,4 cm.
- Impression couleur réaliste avec les encres HP Vivera, pour des photos qui durent plusieurs générations\*.
- Imprimez vos photos 10 x 15 cm en 60 secondes seulement.
- Imprimez directement à partir de la plupart des cartes mémoire\* et des lecteurs USB Flash ou de tout appareil photo compatible PictBridge.
- Retouchez et classez les photos sur votre ordinateur avec le logiciel convivial HP Image Zone.
- Optez pour une mobilité absolue de votre imprimante et imprimez partout – nul besoin d'une alimentation secteur – grâce à la batterie d'imprimante rechargeable en option – jusqu'à 75 photos par charge\*.

## Garantie

Garantie d'un an limitée au matériel avec l'appui des services et de l'assistance HP. (Les conditions de garanties peuvent différer dans certains pays d'Europe où la période légale de garantie est plus longue).

Modèles standard	référence	wc	lp
Imprimante photo compacte HP Photosmart 475	Q7011B	2R	200 €

## Accessoires

Options de produits	référence	lp
Câble USB HP, 2 m	C6518A	6 €
Adaptateur d'imprimante sans fil HP bt450 Bluetooth	Q6398A	29 €
Batterie HP pour imprimantes photo compactes	Q5599A	57 €

## Cartouches Compatibles

Options de produits	référence	lp
Cartouche d'impression 3-couleurs HP n° 343 (7 ml)	C8766EE	24 €
Cartouche d'impression grise photo HP n° 100 (15 ml)	C9368AE	26 €
Cartouche d'impression 3-couleurs HP n° 344 (14 ml)	C9363EE	34 €
Pack de 2 cartouches d'impression 3-couleurs HP 344	C9505EE	60 €

## HP Care Pack recommandés

Description	référence	lp
Support matériel avec échange le jour suivant, 1 an (grand public)	U6412E	22 €
Support matériel avec enlèvement et retour sur site, 3 ans (consommateur)	UC893A UC893E	45 €
Support matériel avec échange le jour suivant, 3 ans (consommateur)	U4798E U4798A	65 €

Pour des CarePacks additionnels, veuillez vous reporter à notre section CarePack.

# Imprimante HP Photosmart série 8050



## Des photos splendides – sans allumer votre PC.

### Caractéristiques standard

- Plus besoin d'ordinateur – sélectionnez, retouchez et imprimez via l'écran couleur à cristaux liquides de 4,6 cm. Imprimez directement à partir de cartes mémoire<sup>1</sup>, d'appareils photo compatibles PictBridge ou via Bluetooth<sup>®2</sup>. Éliminez automatiquement l'effet « yeux rouges » et améliorez les détails avec la technologie HP Real Life.
- Imprimez des photos couleur somptueuses et proches de la réalité qui résisteront à la lumière pendant plusieurs générations<sup>3</sup> avec les encres HP Vivera : cartouches photo, 3-couleurs et noire fournies. Imprimez à domicile des photos sans marge dans tous les formats jusqu'au grand panorama (215 x 610 mm).
- Imprimez tout ce que vous voulez : des photos en 27 secondes minimum et des documents jusqu'à 30 ppm en noir et 24 ppm en couleurs. Classez, retouchez, améliorez et partagez vos photos par e-mail avec le logiciel HP Image Zone. Le bac à papier photo fourni facilite l'impression de photos.
- Impression polyvalente avec 3 cartouches fournies.
- Impression 6 encres de qualité professionnelle avec les encres HP Vivera pour des photos qui durent plusieurs générations\*.
- Vitesses révolutionnaires – jusqu'à 30 ppm en noir et photos 10 x 15 cm en 27 secondes minimum.
- Écran couleur à cristaux liquides de 4,6 cm pour afficher l'aperçu, sélectionner et retoucher les photos sans PC.
- Impression directe depuis les appareils photo compatibles PictBridge, les cartes mémoire\* ou via Bluetooth<sup>®\*\*</sup>.
- Imprimez avec ou sans marge des images de toute taille jusqu'au format grand panorama (215 x 610 mm).
- Bac à papier photo 10 x 15 cm amovible pour faciliter l'impression de photos.
- HP Image Zone pour la retouche, l'amélioration et le classement des photos ; HP Instant Share pour le partage facile des photos via le Web ou les e-mails sans pièces jointes encombrantes ; la famille et les amis n'ont qu'à choisir les photos à télécharger.

### Garantie

Garantie d'un an limitée au matériel avec l'appui des services et de l'assistance HP. (Les conditions de garanties peuvent différer dans certains pays d'Europe où la période légale de garantie est plus longue).

Modèles standard	référence	wc	lp
Imprimante HP Photosmart 8050	Q6351B	2R	128 €

### Accessoires

Options de produits	référence	lp
Câble USB HP, 2 m	C6518A	6 €
Adaptateur d'imprimante sans fil HP bt450 Bluetooth	Q6398A	29 €

### Cartouches Compatibles

Options de produits	référence	lp
Cartouche d'impression noire HP n° 337	C9364EE	19 €
Cartouche d'impression photo HP n° 348 (13 ml)	C9369EE	23 €
Cartouche d'impression 3-couleurs HP n° 343 (7 ml)	C8766EE	24 €
Cartouche d'impression grise photo HP n° 100 (15 ml)	C9368AE	26 €
Cartouche d'impression noire HP n° 339 (21 ml)	C8767EE	29 €
Cartouche d'impression 3-couleurs HP n° 344 (14 ml)	C9363EE	34 €

# Imprimante photo HP Photosmart série 8200



Encres individuelles, photos professionnelles, ultra rapide.

## Caractéristiques standard

- Imprimez des photos 10 x 15 cm en 14 secondes seulement et des documents en noir jusqu'à 32 ppm et en couleur jusqu'à 31 ppm. Améliorez le rendement des cartouches grâce au système exclusif HP de recirculation de l'encre. Economisez de l'encre et de l'argent grâce aux six cartouches d'encre séparées HP Vivera faciles à installer.
- Imprimez des photos professionnelles en couleur 6 encres, résistantes à la lumière pendant plusieurs générations<sup>2</sup>, avec les encres HP Vivera. Imprimez des photos sans marge jusqu'au format grand panorama (215 x 610 mm) Eliminez automatiquement l'effet « yeux rouges » et améliorez les détails dans les zones sombres avec la technologie HP Real Life.
- Ne tombez plus jamais en panne d'encre au milieu d'une impression – l'imprimante vérifie qu'il reste suffisamment d'encre avant de commencer à imprimer une page ou une photo. Bénéficiez de la convivialité du bac à papier photo motorisé. Retouchez vos photos sans PC via l'écran de 6,4 cm et les commandes intégrées à l'imprimante.
- Imprimez des photos aux couleurs riches et réalistes en utilisant les couleurs 6 encres HP Vivera.
- Impression 6 encres de qualité professionnelle avec les encres HP Vivera pour des photos qui durent plusieurs générations\*.
- Vitesse révolutionnaire – imprimez vos photos 10 x 15 cm en 14 secondes seulement
- Ecran couleur à cristaux liquides intégré de 6,4 cm pour afficher l'aperçu et sélectionner les photos sans PC.
- Impression directe à partir d'un appareil photo PictBridge, d'un lecteur USB flash ou via les logements de carte mémoire\*.
- Imprimez avec ou sans marge des images de toute taille jusqu'au format grand panorama (215 x 610 mm).
- Bac à papier photo 10 x 15 cm motorisé pour faciliter l'impression de photos.
- HP Image Zone pour la retouche, l'amélioration et le classement des photos ; HP Instant Share pour le partage facile des photos via le Web ou les e-mails sans pièces jointes encombrantes ; la famille et les amis n'ont qu'à choisir les photos à télécharger.

## Garantie

Garantie d'un an limitée au matériel avec l'appui des services et de l'assistance HP. (Les conditions de garanties peuvent différer dans certains pays d'Europe où la période légale de garantie est plus longue).

Modèles standard	référence	wc	lp
Imprimante photo HP Photosmart 8250	Q3470B	2R	168 €

## Accessoires

Options de produits	référence	lp
Câble USB HP, 2 m	C6518A	6 €
Adaptateur imprimante sans fil HP bt300 Bluetooth	Q3395A	22 €
Adaptateur d'imprimante sans fil HP bt450 Bluetooth	Q6398A	29 €
Accessoire d'impression recto verso HP	Q5582A	35 €

## HP Care Pack recommandés

Description	référence	lp
Support matériel avec échange le jour suivant, 1 an (grand public)	U6412E	22 €
Support matériel avec enlèvement et retour sur site, 3 ans (consommateur)	UC893A UC893E	45 €
Support matériel avec échange le jour suivant, 3 ans (consommateur)	U4798E U4798A	65 €

Pour des CarePacks additionnels, veuillez vous reporter à notre section CarePack.

# Imprimante photo professionnelle HP Photosmart série 8750



Imprimez des photos pour vendre ou pour exposer, en noir et blanc ou couleur 9 encres de superbe qualité, jusqu'au A3+.

## Caractéristiques standard

- Imprimez des photos couleur ou noir et blanc de qualité galerie, avec ou sans marge, jusqu'au A3+. Imprimez les photos les plus durables<sup>1</sup> offrant l'aspect et le toucher de photos traditionnelles. Imprimez via les bacs d'alimentation avant et arrière, plus le bac prioritaire pour les impressions à l'unité.
- Utilisez des outils qui se connectent aisément à Adobe Photoshop pour imprimer des couleurs riches somptueuses compatibles avec Adobe RGB et sRGB. Reproduisez toute une gamme de couleurs : teintes bleues améliorées avec la cartouche d'impression bleue photo HP 101, neutralité de ton avec les encres grises photo HP.
- Partagez jusqu'à cinq ordinateurs grâce à Ethernet intégré ou connectez-vous à un routeur sans fil. Utilisez le port USB avant pour imprimer à partir d'appareils photo compatibles PictBridge ou utilisez des logements de cartes mémoire (CompactFlash™, SD/MMC, Sony Memory Stick, xD) pour des épreuves client instantanées.
- L'Art s'exprime en noir et blanc
- Technologie de précision HP Photoret Pro avec l'impression couleur 9 encres
- Photos en noir et blanc véritablement neutre avec les encres grises photo HP à faible métamérisme
- Impression sans marge jusqu'au A3+ ; choix de support glacé, satiné et mat
- Ethernet, USB, logements de carte pour index et épreuve ; également compatible PictBridge
- Imprimez à une vitesse de 29 secondes par photo lors de l'impression depuis un ordinateur
- Bacs d'alimentation avant/arrière ; bac prioritaire pour impressions à l'unité ; détecteur automatique de support.
- Utilisez les outils professionnels de gestion des couleurs HP pour imprimer des couleurs somptueuses compatibles avec Adobe RGB et sRGB. Bénéficiez de la gestion conviviale des profils ICC pour un réglage des couleurs précis.

## Garantie

Garantie d'un an limitée au matériel avec l'appui des services et de l'assistance HP (les conditions de garanties peuvent différer dans certains pays d'Europe où la période légale de garantie est plus longue).

Modèles standard	référence	wc	lp
Imprimante photo professionnelle HP Photosmart 8750	Q5747B	2R	410 €
Imprimante photo professionnelle HP Photosmart 8750gp	Q5746B	2R	520 €

## Accessoires

Options de produits	référence	lp
Câble USB HP, 2 m	C6518A	6 €
Adaptateur imprimante sans fil HP bt300 Bluetooth	Q3395A	22 €

## Cartouches Compatibles

Options de produits	référence	lp
Cartouche d'impression noire HP n° 337	C9364EE	19 €
Cartouche d'impression photo HP n° 348 (13 ml)	C9369EE	23 €
Cartouche d'impression 3-couleurs HP n° 343 (7 ml)	C8766EE	24 €
Cartouche d'impression photo bleue HP n° 101	C9365AE	26 €
Pack 2 cartouches d'impression noire HP 339	C9504EE	53 €
Pack de 2 cartouches d'impression 3-couleurs HP 344	C9505EE	60 €

## HP Care Pack recommandés

Description	référence	lp
Support matériel avec échange le jour suivant, 1 an (grand public)	U6412E	22 €
Support matériel avec enlèvement et retour sur site, 3 ans (consommateur)	UC893A UC893E	45 €
Support matériel avec échange le jour suivant, 3 ans (consommateur)	U4798E U4798A	65 €

Pour des CarePacks additionnels, veuillez vous reporter à notre section CarePack.



# Serveurs Standard d'Industrie et Logiciels



# Lame de serveur HP ProLiant BL20p de génération 3



Lame serveur biprocesseur, hautes performances, intégrant une disponibilité de classe entreprise

## Caractéristiques standard

- Jusqu'à 2 processeurs Intel Xeon à 3,80 GHz et deux disques SCSI hot-plug fournissant des performances et une disponibilité sans compromis pour les applications d'entreprise
- Option de connexion Fibre Channel 2 Gb/s redondante pour fournir une connectivité SAN haute performance
- Répondez rapidement aux évolutions de vos besoins grâce à l'évolutivité dynamique des ressources et au contrôle et à la présence virtuels
- Solution parfaite pour les applications multiserveurs comme l'hébergement web dynamique, les serveurs d'applications, fermes de serveurs de terminaux et applications de "media streaming"
- Jusqu'à 2 processeurs Intel Xeon 2,80 GHz/1 Mo basse tension, 3,0 GHz/2 Mo, 3,2 GHz/1 ou 2 Mo 3,40 GHz/1 ou 2 Mo, 3,60 GHz/1 ou 2 Mo ou 3,8 GHz/2 Mo avec technologies HyperThreading et EM64T
- Carte fille Fibre Channel 2 ports 2 Gb/s en option pour la connectivité SAN
- Chipset Intel E7520
- 1 ou 2 Go de mémoire DDR2 PC3200 ECC à 400 MHz avec entrelacement 2:1 extensible à 8 Go
- Quatre interfaces réseau Gigabit PCI-X NC7781 intégrées dont 2 évolutives en multifonction
- Interface réseau 10/100 supplémentaire pour l'administration iLO
- Contrôleur RAID intégré SCSI Ultra320 Smart Array 6i avec mémoire cache en écriture protégée par batterie en option
- 2 baies de disques SCSI hot-plug universels
- Interface d'administration distante intégrée iLO Advanced
- S'insère verticalement dans un tiroir de serveurs au format rack 6U - jusqu'à 8 serveurs par tiroir

## Garantie

Garantie de 3 ans limitée pièces et main-d'oeuvre avec intervention sur site

Modèles standard	référence	wc	lp
Serveur lame HP ProLiant BL20p G3 Processeur Intel® Xeon™ 2,80 GHz 1 Mo 1024 Mo 1P	391791-B21	61	1 978 €
Serveur lame HP ProLiant BL20p G3 Processeur Intel® Xeon™ 3,00 GHz 2 Mo 1 Go 1P	380632-B21	61	2 074 €
Serveur lame HP ProLiant BL20p G3 Processeur Intel® Xeon™ 3,20 GHz 1 Mo 1 Go 1P	347957-B21	61	2 171 €
Serveur lame HP ProLiant BL20p G3 Processeur Intel® Xeon™ 3,20 GHz 2 Mo 1 Go 1P	380631-B21	61	2 171 €
Serveur lame HP ProLiant BL20p G3 Processeur Intel® Xeon™ 3,20 GHz 1 Mo 2 Go 2P Adaptateur FC	347956-B21	61	3 569 €
Serveur lame HP ProLiant BL20p G3 Processeur Intel® Xeon™ 3,40 GHz 1 Mo 1 Go 1P	347955-B21	61	2 316 €
Serveur lame HP ProLiant BL20p G3 Processeur Intel® Xeon™ 3,40 GHz 2 Mo 1 Go 1P	380633-B21	61	2 316 €
Serveur lame HP ProLiant BL20p G3 Processeur Intel® Xeon™ 3,40 GHz 2 Mo 2 Go 2P	380634-B21	61	3 183 €
Serveur lame HP ProLiant BL20p G3 Processeur Intel® Xeon™ 3,40 GHz 1 Mo 2 Go 2P Adaptateur FC	347954-B21	61	3 859 €
Serveur lame HP ProLiant BL20p G3 Processeur Intel® Xeon™ 3,60 GHz 1 Mo 1 Go 1P	368328-B21	61	2 604 €
Serveur lame HP ProLiant BL20p G3 Processeur Intel® Xeon™ 3,60 GHz 2 Mo 2 Go 2P	380636-B21	61	4 148 €
Serveur lame HP ProLiant BL20p G3 Processeur Intel® Xeon™ 3,60 GHz 1 Mo 2 Go 2P Adaptateur FC	361411-B21	61	4 438 €
Serveur lame HP ProLiant BL20p G3 Processeur Intel® Xeon™ 3,80 GHz 2 Mo 2 Go 2P	397435-B21	61	4 534 €

## HP Care Pack recommandés

Description	référence	lp
Support matériel avec intervention sur site le jour ouvré suivant, 4 ans	UD190E	110 €
Support matériel avec intervention sur site sous 4 heures, 13h/j, 5j/7, 3 ans	UD187E UD187A	189 €

Support matériel avec intervention sur site le jour ouvré suivant, 5 ans	UD194E	215 €
--	--------	-------

Pour des CarePacks additionnels, veuillez vous reporter à notre section CarePack.

# Serveur lame HP ProLiant BL25p



Le serveur ProLiant BL25p a été conçu pour les performances de classe entreprise et l'évolutivité en ligne

## Caractéristiques standard

- Jusqu'à deux disques durs hot-plug et processeurs AMD Opteron dual core à 2,4 GHz ou mono core à 2,8 GHz fournissent des performances et une disponibilité sans faille
- Réponse rapide aux besoins de changements par l'évolutivité en ligne et la présence et le contrôle virtuel ; administration totalement à distance pour un contrôle en continu
- Solution parfaite pour les applications multiserveurs comme l'hébergement Web dynamique, les serveurs d'applications, les fermes de serveurs de terminaux et les applications multimédia en "streaming"
- L'architecture modulaire réduit les coûts d'exploitation aujourd'hui et protège vos investissements demain
- La conception innovante réduit le câblage de plus de 80 % par rapport aux serveurs 1U traditionnels
- Jusqu'à deux processeurs AMD Opteron mono core à 2,8 ou 2,6 GHz ou 2,4 GHz basse consommation, ou dual core à 1,8, 2,0, 2,2 ou 2,4 GHz avec 1 Mo de cache par coeur ; bus HyperTransport à 1 GHz
- 1 ou 2 Go de mémoire DDR PC3200 Advanced ECC à 400 MHz avec entrelacement 2:1, extensible à 16 Go en PC3200 ou 32 Go en PC2700
- Contrôleur RAID SCSI Ultra320 intégré Smart Array 6i avec mémoire cache en écriture protégée par batterie en option
- Carte de connexion 2 ports Fibre Channel 2 Gb pour la connexion SAN en option
- Une interface réseau Broadcom 5704 double port et deux interfaces réseau Broadcom 5703 simple port intégrées - 4 ports au total dont deux évolutifs en multifonction
- Interface réseau 10/100 supplémentaire dédiée à l'administration iLO
- Deux baies pour disques SCSI hot-plug universels ; interface d'administration distante intégrée Integrated Lights-Out (iLO) Advanced
- Câble console avec deux ports USB, un port vidéo, un port iLO et un port série se connectant en face avant du serveur, conçu pour le démarrage initial ou la maintenance du serveur
- Consolidation des ports réseau Gigabit par les options commutateurs Ethernet, dont le commutateur Gigabit Ethernet Cisco (CGESM)
- Outil d'administration intégré des lames et documentation étendue comprenant des guides de recommandations et de procédures courantes

## Garantie

Garantie limitée 3 ans pièces et main d'oeuvre avec intervention sur site jour ouvré suivant

Modèles standard	référence	wc	lp
Serveur lame HP ProLiant BL25p Processeur AMD Opteron™ 2,40 GHz 1 Mo 1 Go 1P	374797-B21	61	2 412 €
Serveur lame HP ProLiant BL25p Processeur AMD Opteron™ 2,60 GHz 1 Mo 1 Go 1P	374798-B21	61	2 508 €
Serveur lame HP ProLiant BL25p Processeur AMD Opteron™ 2,60 GHz 1 Mo 2 Go 2P	374799-B21	61	3 956 €
Serveur lame HP ProLiant BL25p Processeur AMD Opteron™ 2,80 GHz 1 Mo 2 Go 2P	397817-B21	61	4 341 €
Serveur lame HP ProLiant BL25p Processeur AMD Opteron™ bicœur 1,80 GHz 1 Mo 1024 Mo 1P	392443-B21	61	2 604 €
Serveur lame HP ProLiant BL25p Processeur AMD Opteron™ bicœur 2,00 GHz 1 Mo 2048 Mo 2P	392441-B21	61	4 197 €
Serveur lame HP ProLiant BL25p Processeur AMD Opteron™ bicœur 2,20 GHz 1 Mo 2048 Mo 2P	392439-B21	61	4 582 €
Serveur lame HP ProLiant BL25p Processeur AMD Opteron™ bicœur 2,40 GHz 1 Mo 2 Go 2P	399598-B21	61	4 872 €

## HP Care Pack recommandés

Description	référence	lp
Support matériel avec intervention sur site le jour ouvré suivant, 4 ans	UD190E	110 €
Support matériel avec intervention sur site sous 4 heures, 13h/j, 5j/7, 3 ans	UD187E UD187A	189 €
Support matériel avec intervention sur site le jour ouvré suivant, 5 ans	UD194E	215 €

Pour des CarePacks additionnels, veuillez vous reporter à notre section CarePack.

# Serveur lame HP ProLiant BL35p



Le serveur en lame biprocesseur ProLiant BL35p offre capacités d'administration avancées, très haute densité et basse consommation

## Caractéristiques standard

- La performance des biprocesseur AMD Opteron dual core
- Densité et diminution de la consommation électrique record
- Capacités d'administration sans compromis
- La conception ultra-dense permet d'intégrer jusqu'à 96 serveurs (192 processeurs dual core) dans un rack standard
- Serveur en lame modulaire et ultra-dense conçu pour consommer moins d'énergie, permettant des architectures de racks plus denses
- Performance 2P en 32 et 64 bits maximum pour les applications frontales et à répartition de charge
- Chipset AMD série 8000
- 1 Go MB (2 x 512 Mo) ou 2 GB (4 x 512 Mo) de mémoire DDR PC3200 400 MHz extensible à 8 Go en PC3200 400 MHz ou 16 Go en PC2700 333 MHz
- interface iLO Advanced avec configuration IP statique des baies et assistant de configuration BladeSystem
- Deux interfaces réseau PCI-X Gigabit NC7781 (intégrée sur carte fille, évolutives en multifonction)
- Une interface réseau 10/100T intégrée réservée à l'administration iLO
- Contrôleur RAID SAS intégré sur carte fille pour les modèles SAS
- Carte Fibre Channel deux ports (2 Gbit) ou multifonction NC370i (iSCSI) pour la connectivité SAN

Modèles standard	référence	wc	lp
Serveur lame HP ProLiant BL35p Processeur AMD Opteron™ 2,40 GHz 1 Mo 1 Go 1P	374211-B21	62	1 929 €
Serveur lame HP ProLiant BL35p Processeur AMD Opteron™ 2,40 GHz 1 Mo 2 Go 2P	374212-B21	62	3 377 €
Serveur lame HP ProLiant BL35p Processeur AMD Opteron™ 2,40 GHz 1 Mo 2 Go 2P multi pack	374214-B21	62	26 771 €
Serveur lame HP ProLiant BL35p Processeur AMD Opteron™ bicœur 1,80 GHz 1 Mo 1 Go 1P	392450-B21	62	2 171 €
Serveur lame HP ProLiant BL35p Processeur AMD Opteron™ bicœur 1,80 GHz 1 Mo 1 Go 1P SAS	394876-B21	62	2 363 €
Serveur lame HP ProLiant BL35p Processeur AMD Opteron™ bicœur 2,00 GHz 1 Mo 2 Go 2P	392448-B21	62	3 666 €
Serveur lame HP ProLiant BL35p Processeur AMD Opteron™ bicœur 2,20 GHz 1 Mo 2 Go 2P	392446-B21	62	4 052 €
Serveur lame HP ProLiant BL35p Processeur AMD Opteron™ bicœur 2,20 GHz 1 Mo 2 Go 2P SAS	395222-B21	62	4 244 €

## HP Care Pack recommandés

Description	référence	lp
Support matériel avec intervention sur site le jour ouvré suivant, 3 ans	UD186E UD186A	96 €
Support matériel avec intervention sur site le jour ouvré suivant, 4 ans	UD190E	110 €
Support matériel avec intervention sur site sous 4 heures, 13h/j, 5j/7, 3 ans	UD187E UD187A	189 €

Pour des CarePacks additionnels, veuillez vous reporter à notre section CarePack.

# Serveur lame HP ProLiant BL40p



## Serveur en lame 4P hautes performances pour applications d'entreprise critiques

### Caractéristiques standard

- Quatre processeurs Intel Xeon, des disques SCSI hot-plug, une connectivité SAN redondante pour un serveur en lame sans compromis qui s'intègre sans effort à l'environnement ProLiant BL existant
- Conçu pour offrir une disponibilité de classe entreprise avec ses deux emplacements PCI-X pour connexion SAN redondante
- L'infrastructure intelligente ProLiant BL réduit les coûts d'exploitation et protège vos investissements
- Adaptation en ligne à vos besoins par ajout à chaud de nouveaux serveurs
- Jusqu'à 64 % de réduction du câblage par rapport à des serveurs 4P traditionnels
- Jusqu'à quatre processeurs Intel Xeon MP à 2,2 ou 3,0 GHz, 12 Go de mémoire Advanced ECC SDRAM avec support de la mémoire relais, 4 disques SCSI hot-plug avec contrôleur RAID Smart Array 5i plus intégré avec mémoire cache sauvegardée par batterie en option ou en standard
- Commutateurs réseau Gigabit redondants pour la consolidation des connexions réseau et les fonctionnalités avancées
- 512 Mo ou 1 Go de mémoire SDARM PC2100 Advanced ECC entrelacée, évolutive à 12 Go, avec support de la sécurité en mode relais
- Protection mémoire avancée par mémoire relais
- Cinq interfaces Gigabit PCI-X NC7781 intégrées en standard et une interface 10/100 dédiée à l'iLO
- Contrôleur Smart Array 5i Plus intégré avec mémoire cache en écriture protégée par batterie en standard sur les modèles à 3,00 GHz/4 Mo et en option sur les modèles à 2,20 GHz/2 Mo
- La cage de disques SCSI peut accueillir quatre disques durs 1" hot-plug universels
- Deux connecteurs PCI-X (64 bits/100 MHz) pour offrir une connectivité SAN redondante
- Interface d'administration intégrée Integrated Lights-Out (iLO) Advanced
- S'installe verticalement dans le tiroir de serveurs ProLiant BL p-Class ; jusqu'à 12 serveurs par rack 42U

### Garantie

Garantie standard de 3 ans pièces et main d'oeuvre avec intervention sur site sur les serveurs et options d'infrastructure

Modèles standard	référence	wc	lp
HP ProLiant BL40p Processeur Intel® Xeon™ 2,20 GHz 2 Mo 512 Mo 1P	345628-B21	61	5 059 €
HP ProLiant BL40p Processeur Intel® Xeon™ 3,00 GHz 4 Mo 1 Go 2P	344286-B21	61	14 165 €

### HP Care Pack recommandés

Description	référence	lp
Support matériel avec intervention sur site le jour ouvré suivant, 4 ans	UD190E	110 €
Support matériel avec intervention sur site sous 4 heures, 13h/j, 5j/7, 3 ans	UD187E UD187A	189 €
Support matériel avec intervention sur site le jour ouvré suivant, 5 ans	UD194E	215 €

Pour des CarePacks additionnels, veuillez vous reporter à notre section CarePack.

# Serveur lame HP ProLiant BL45p



Le serveur HP ProLiant BL45p est conçu pour offrir une grande disponibilité et prendre en charge les applications critiques.

## Caractéristiques standard

- Une performance et une disponibilité sans compromis grâce à jusqu'à quatre processeurs AMD Opteron™ dual core à 2,40 GHz ou mono core à 2,80 GHz, 64 Go de mémoire et des disques durs SCSI hot-plug universels
- Le HP ProLiant BL45p est la solution idéale pour les applications d'entreprise, la haute disponibilité et la plus grande évolutivité.
- L'architecture modulaire réduit les coûts d'exploitation actuels et protège vos investissements de demain.
- La conception innovante réduit le câblage de plus de 80 % par rapport aux serveurs 4P traditionnels
- Réaction rapide à l'évolution des besoins professionnels grâce à une mise à l'échelle dynamique des ressources, alliée à la présence et au contrôle virtuels
- Processeurs AMD Opteron™ monocore 2,6 ou 2,8 GHz ou dual core 1,8 GHz, 2,0 GHz, 2,2 ou 2,4 GHz avec 1 Mo de cache L2 par cœur (jusqu'à 4 processeurs) et bus HyperTransport à 1 GHz
- Processeurs AMD Opteron™ monocore 2,6 ou 2,8 GHz ou dual core 1,8 GHz, 2,0 GHz, 2,2 ou 2,4 GHz avec 1 Mo de cache L2 par cœur (jusqu'à 4 processeurs) et bus HyperTransport à 1 GHz
- Une interface réseau Gigabit PCI-X deux ports NC7782 et deux interfaces réseau Gigabit PCI-X NC7781 intégrées (4 ports dont 2 évolutifs en multifonction) ; une interface réseau 10/100 supplémentaire dédiée à l'administration iLO
- Integrated Lights-Out (iLO) ; administration avancée (ASIC sur carte mère)
- Smart Array 6i (intégré avec option de mémoire cache en écriture protégée par batterie)
- Deux ports USB, un port vidéo, un port iLO et un port série
- Commutateurs GbE2 (Nortel) ou CGESM (Cisco) pour la consolidation des interfaces réseau des serveurs et switchs SAN Brocade et McDATA pour a consolidation des ports SAN
- Cage de disques hot-plug : jusqu'à deux disques durs 1" SCSI hot-plug universels
- 1 ou 2 Go de mémoire PC3200 Advanced ECC DDR à 400 MHz entrelacée 2 voies, extensible à 32 Go en PC3200 ou 64 Go en PC2700 (16 connecteurs DIMM)
- Outil d'accès intégré pour la gestion des lames et documentation étendue comprenant des guides de recommandations et de procédures courantes

## Garantie

3 ans pièces et main-d'oeuvre avec intervention sur site

Modèles standard	référence	wc	lp
Serveur lame HP ProLiant BL45p Bicœur Processeur AMD Opteron™ 1,80 GHz 1 Mo 2 Go 2P	389563-B21	61	9 164 €
Serveur lame HP ProLiant BL45p Bicœur Processeur AMD Opteron™ 2,00 GHz 1 Mo 2 Go 2P	374965-B21	61	10 612 €
Serveur lame HP ProLiant BL45p Bicœur Processeur AMD Opteron™ 2,20 GHz 1 Mo 2 Go 2P	392220-B21	61	12 059 €
Serveur lame HP ProLiant BL45p Processeur AMD Opteron™ 2,60 GHz 1 Mo 1 Go 1P	374966-B21	61	5 788 €
Serveur lame HP ProLiant BL45p Processeur AMD Opteron™ 2,80 GHz 1 Mo 2 Go 2P	397814-B21	61	10 419 €
Serveur lame HP ProLiant BL45p Processeur AMD Opteron™ bicœur 2,40 GHz 1 Mo 2 Go 2P	399604-B21	61	13 023 €

## HP Care Pack recommandés

Description	référence	lp
Support matériel avec intervention sur site le jour ouvré suivant, 4 ans	UD190E	110 €
Support matériel avec intervention sur site sous 4 heures, 13h/j, 5j/7, 3 ans	UD187E UD187A	189 €
Support matériel avec intervention sur site le jour ouvré suivant, 5 ans	UD194E	215 €

Pour des CarePacks additionnels, veuillez vous reporter à notre section CarePack.

Options de produits	référence	lp	Lame de serveur ProLiant BL20p de génér..	Serveur lame ProLiant BL25p	Serveur lame ProLiant BL35p	Serveur lame ProLiant BL40p	Serveur lame ProLiant BL45p
<b>Alimentation BL HP</b>							
Kit de double alimentation HP pour mini-barre de bus	364565-B21	182 €	•	•	•	•	•
Kit d'extension de câble d'alimentation HP BladeSystem classe p (en option)	381686-B21	165 €	•	•	•	•	•
Boîtier d'alimentation 1U avec six modules d'alimentation – gère le courant monophasé et triphasé	378284-B21	2 047 €	•	•	•	•	•
Un seul module d'alimentation 1U	380312-B21	320 €	•	•	•	•	•
Boîtier d'alimentation 1U avec deux modules d'alimentation – gère le courant monophasé et triphasé	380314-B21	1 059 €	•	•	•	•	•
Module d'alimentation simple	239161-B21	430 €	•	•	•	•	•
Connexion vers installation en courant continu	240563-B21	488 €	•	•	•	•	•
Boîtier d'alimentation monophasée redondant, avec 4 modules d'alimentation	239162-421	2 539 €	•	•	•	•	•
Boîtier d'alimentation triphasée redondant, avec 6 modules d'alimentation	230769-421	3 174 €	•	•	•	•	•
Boîtier d'alimentation monophasée (vide)	231710-421	928 €	•	•	•	•	•
Boîtier d'alimentation triphasée (vide)	231709-421	967 €	•	•	•	•	•
Barre de bus évolutive pour serveur ProLiant de classe p	240560-B21	674 €	•	•	•	•	•
Mini-barre de bus pour serveur ProLiant de classe p	240559-B21	459 €	•	•	•	•	•
Bloc d'alimentation de bus pour serveur ProLiant de classe p	240562-B21	146 €	•	•	•	•	•
<b>Armoire HP série 10000</b>							
Armoire HP 10842 (42U, 800 mm de large) – palette anti-chocs	257415-B22	1 764 €	•	•	•	•	•
Armoire HP 10842 (42U, 800 mm de large) – palette	257415-B21	1 555 €	•	•	•	•	•
Armoire HP Rack 10622 (22U) – sur palette antichoc	245163-B22	1 284 €	•	•	•	•	•
Armoire HP Rack 10622 (22U) – sur palette	245163-B21	1 112 €	•	•	•	•	•
Armoire HP Rack 10636 (36U) – sur palette antichoc	245162-B22	1 284 €	•	•	•	•	•
Armoire HP Rack 10636 (36U) – sur palette	245162-B21	1 121 €	•	•	•	•	•
Armoire HP Rack 10642 (42U) – sur palette antichoc	245161-B22	1 284 €	•	•	•	•	•
Armoire HP Rack 10642 (42U) – sur palette	245161-B21	1 137 €	•	•	•	•	•
Armoire HP Rack 10647 (47U) – sur palette	245160-B21	1 391 €	•	•	•	•	•
Armoire HP S10614 (14U) – sur palette antichoc	292302-B22	948 €	•	•	•	•	•
<b>Armoire HP série 5000</b>							
Armoire non assemblée HP 5642	358254-B21	743 €	•	•	•	•	•
<b>Autres accessoires pour armoires rack</b>							
Kit de socle HP pour armoire série 10000	251960-B21	439 €	•	•	•	•	•
Kit d'éclairage HP pour armoire série 10000	361589-B21	220 €	•	•	•	•	•
Panneau latéral 42U - Graphite, métallique	246099-B21	281 €	•	•	•	•	•
Panneau latéral 36U - Graphite, métallique	246102-B21	318 €	•	•	•	•	•
Panneau latéral 47U - Graphite, métallique	255486-B21	323 €	•	•	•	•	•
Kit d'anneaux D pour gestion de câbles	168233-B21	26 €				•	



Options de produits	référence	lp	Lame de serveur ProLiant BL20p de génér..	Serveur lame ProLiant BL25p	Serveur lame ProLiant BL35p	Serveur lame ProLiant BL40p	Serveur lame ProLiant BL45p
<b>Autres options spécifiques BL</b>							
Kit de support CTO pour boîtier d'alimentation (option)	365044-B21	38 €	•	•	•	•	•
Kit d'adaptateur Fibre Channel à deux ports (2 Go) en option pour ProLiant BL30p	354054-B21	508 €			•		
Kit de disque dur ATA HP, disque ATA 2,5" parallèle, 60 Go, 5 400 trs/mn (en option)	354052-B21	273 €			•		
Adaptateur Fibre Channel à deux ports HP (2 Go) pour ProLiant BL20p G3	361426-B21	508 €	•				
Adaptateur Fibre Channel à deux ports HP (2 Go) pour ProLiant BL25p	381881-B21	508 €		•			•
Kit de mise à niveau de la station de diagnostic ProLiant de classe p pour serveur BL40p	309329-B21	889 €	•	•	•	•	•
Carte mezzanine Fibre Channel à deux ports (2 Go) pour serveur ProLiant BL20p G2	300874-B21	889 €		•			
Station de diagnostic pour serveur ProLiant de classe p	230743-B21	1 581 €	•	•	•	•	•
HP Emulex based Dual Port Fibre Channel HBA	394588-B21	796 €		•	•		•
Adaptateur réseau NC370i MF double HP BL25/35/45p	384043-B21	402 €			•		•
Adaptateur réseau multifonction NC370i double connectique HP ProLiant BL20p	374963-B21	402 €	•				
Adaptateur HBA Fibre Channel à deux ports HP BL20p basé sur Emulex	394757-B21	796 €	•				
Module SFP HP 2,2 Go pour kit d'intercommunication Fibre Channel	397577-B21	89 €	•				•
Kit d'option de support d'expédition pour boîtier ProLiant BL classe p	293121-B21	39 €	•	•	•	•	
<b>Boîtiers BL HP</b>							
Kit de mise à niveau de boîtier de serveur en lame ProLiant BL de classe p (en option)	354100-B21	1 031 €	•	•	•	•	•
Boîtier de serveur en lame ProLiant BL de classe p avec huit (8) licences de pack de déploiement rapide ProLiant Essentials (comprend des composants de fond de panier améliorés)	281404-B22	1 953 €	•	•	•	•	•
Boîtier de serveur en lame ProLiant BL de classe p (comprend des composants de fond de panier améliorés)	243564-B22	1 465 €	•	•	•	•	•
Kit de manchon pour serveur en lame ProLiant BL30p (en option)	354101-B21	182 €			•		
Boîtier de serveurs en lame HP ProLiant BL p-Class avec suite de gestion HP BladeSystem	380625-B22	2 366 €	•	•	•	•	•
Offre d'entrée HP BladeSystem	390738-B21	2 777 €	•				
<b>Câbles et commutateurs pour consoles HP</b>							
Adaptateur d'interface série HP KVM CAT5	373035-B21	156 €	•	•	•	•	•
Commutateur de console IP KVM 1x1x16 CAT5 WW	262585-B21	2 372 €	•	•	•	•	•
Commutateur de console IP KVM 3x1x16 CAT5 WW	262586-B21	3 261 €	•	•	•	•	•
Câble UTP 3' KVM CAT5e, 4 packs	263474-B21	17 €	•	•	•	•	•
Câble UTP 6' KVM CAT5e, 8 packs	263474-B22	34 €	•	•	•	•	•

Options de produits	référence	lp	Lame de serveur ProLiant BL20p de génér..	Serveur lame ProLiant BL25p	Serveur lame ProLiant BL35p	Serveur lame ProLiant BL40p	Serveur lame ProLiant BL45p	
Câble UTP 12' KVM CAT5e, 8 packs	263474-B23	39 €	•	•	•	•	•	
Câble UTP 20' KVM CAT5e, 4 packs	263474-B24	24 €	•	•	•	•	•	
Câble UTP 40' KVM CAT5e, 1 packs	263474-B25	17 €	•	•	•	•	•	
Adaptateur d'interface USB KVM	336047-B21	123 €	•	•	•	•	•	
Commutateur de console de serveur, 0 x 2 x 16 ports	336045-B21	988 €	•	•	•	•	•	
Commutateur de console de serveur, 0 x 1 x 8 ports	336044-B21	692 €	•	•	•	•	•	
<b>Capacité de gestion HP</b>								
Pack de gestion de charge de travail HP ProLiant Essentials, licence flexible	294744-B21	419 €	•	•	•	•	•	
Pack de gestion de charge de travail HP ProLiant Essentials, suivi de licence	294745-B21	419 €	•	•	•	•	•	
Pack de migration de serveur HP ProLiant Essentials, licence serveur unique	375345-B21	80 €	•	•	•	•	•	
Pack de migration de serveur HP ProLiant Essentials, licence quantité flexible	375346-B21	80 €	•	•	•	•	•	
Pack de migration de serveur HP ProLiant Essentials, suivi de licence	375347-B21	80 €	•	•	•	•	•	
Pack de gestion de rustines et de la vulnérabilité HP ProLiant Essentials, licence groupée 1-serveur 10-ordinateurs	389941-B21	695 €	•	•	•	•	•	
Suite de gestion HP BladeSystem (licences logicielles uniquement)	389403-B21	1 015 €			•			
Pack de migration de serveur HP ProLiant Essentials, suivi de licence, 10 licences serveur	390739-B21	800 €	•	•	•	•	•	
Pack de migration de serveur HP ProLiant Essentials, 25 licences serveur	391674-B21	1 879 €	•	•	•			
Pack de migration de serveur HP ProLiant Essentials, 50 licences serveur	391675-B21	3 599 €	•	•	•			
Pack de migration de serveur HP ProLiant Essentials, 100 licences serveur	391676-B21	6 799 €	•	•	•			
Pack de gestion de rustines et de la vulnérabilité HP ProLiant Essentials, licence pour 10 PC de bureau	389938-B21	632 €	•	•	•	•	•	
Pack de gestion de rustines et de la vulnérabilité HP ProLiant Essentials, licence de PC de bureau à quantité flexible	389939-B21	63 €	•	•	•	•	•	
Pack de gestion de rustines et de la vulnérabilité HP ProLiant Essentials, suivi de licence pour les PC de bureau	389940-B21	63 €	•	•	•	•	•	
Rapid Deployment Pack, 1 utilisateur, V 1.x	267196-B21	100 €	•	•	•	•	•	
Rapid Deployment Pack, 10 utilisateurs, V 1.x	269817-B21	1 000 €	•	•	•	•	•	
<b>Connectivity</b>								
HP MSA 1000 2 Gbps Fibre Channel I/O Module	218960-B21	312 €	•	•	•	•	•	
<b>Connexion BL HP</b>								
Module de commutation Gigabit Ethernet Cisco pour kit d'interconnexion HP BladeSystem p-Class – Unité de base	378927-B21	4 659 €	•	•	•	•	•	
Module de commutation Gigabit Ethernet Cisco pour kit d'interconnexion HP BladeSystem p-Class – Unité de base uniquement	378926-B21	4 047 €	•	•	•	•	•	

Ce document est une aide à la vente. Il est réservé aux clients professionnels d'HP France ainsi qu'aux distributeurs, grossistes et revendeurs agréés HP. Ces prix sont mentionnés à titre indicatif. Pour vous connecter à ConnectOnline appelez le 0825 080 348 ou écrivez à [connect.online@hp.com](mailto:connect.online@hp.com)

Options de produits	référence	lp	Lame de serveur ProLiant BL20p de génér..	Serveur lame ProLiant BL25p	Serveur lame ProLiant BL35p	Serveur lame ProLiant BL40p	Serveur lame ProLiant BL45p
Module SFP RJ-45 10/100/1000 T/TX/T Cisco	378928-B21	353 €	•	•	•	•	•
Module SFP SX Fiber Cisco	378929-B21	423 €	•	•	•	•	•
Panneau de connexion 2 RJ-45 pour serveur ProLiant BL de classe p avec intercommunication Fibre (paire)	306465-B21	2 223 €	•	•	•	•	•
Panneau de connexion RJ-45 pour serveur ProLiant BL de classe p (paire)	230766-B21	1 037 €	•	•	•	•	•
Kit de commutateur d'interconnexion (cuivre) C-GbE2	283192-B21	3 914 €	•	•	•	•	•
Kit de commutateur d'interconnexion (fibre optique) F-GbE2	283193-B21	5 238 €	•	•	•	•	•
Kit de connectivité de stockage GbE2 pour serveur ProLiant BL de classe p (avec une paire de modules d'interconnexion OctalFC et deux cartes de prétraitement des signaux Fibre Channel)	321745-B21	1 512 €	•	•	•	•	•
<b>Contrôleurs de matrice intelligente HP ProLiant RAID</b>							
Facilitateur de cache assisté par batterie HP 128 Mo	351580-B21	264 €				•	
Kit optionnel facilitateur de cache d'écriture assisté par batterie HP 128 Mo	346914-B21	176 €	•	•			•
Contrôleur Smart Array 642	291967-B21	499 €				•	
Contrôleur de matrice intelligente 6404/256	273914-B21	1 483 €				•	
Contrôleur Smart Array 6402/128	273915-B21	741 €				•	
Kit d'option de support de mémoire cache en écriture protégée par batterie	255514-B21	173 €		•		•	
Kit de mise à niveau vers 256 Mo de mémoire cache protégée par batterie	273913-B21	529 €				•	
Module d'extension Ultra320 pour SA-6402	273911-B21	440 €				•	
<b>Controllers</b>							
HP StorageWorks MSA1000 Controller 256 Cache	218231-B22	2 995 €	•	•	•	•	•
<b>Enterprise Class Libraries</b>							
HP ESL E-Series Ultrium 960 FC Tape Drive	AD595A	12 472 €	•	•	•		
HP StorageWorks ESL712e Ultrium 460 Tape Drive Upgrade Kit	AA937A	10 716 €	•	•	•		
HP StorageWorks ESL E-Series Ultrium 460 Native Fibre Channel Tape Drive	AA941A	11 180 €	•	•	•		
ESL 630e SDLT 320 Tape Drive Upgrade Kit	AA936A	10 191 €	•	•	•		
<b>Gestion thermique</b>							
Kit de ventilation 220V (graphite)	257414-B21	321 €				•	
<b>Haute disponibilité HP</b>							
Grappe HP ProLiant HA/F500 pour SAN entreprise	364024-B21	4 396 €		•		•	
Grappe HP ProLiant HA/F200 pour SAN entrée de gamme	364026-B21	2 469 €		•	•		
Kit de grappe HP ProLiant avec mémorisation miroir OpenView	364025-B21	4 553 €		•	•	•	
Kit d'initiation de grappe HP ProLiant	364023-B21	182 €		•	•	•	
HP Serviceguard pour grappe Linux ProLiant A.11.16 (version deux licences - Red Hat EL 3&4 et SUSE SLES9)	305199-B26	2 296 €	•	•			•

Options de produits	référence	lp	Lame de serveur ProLiant BL20p de génér..	Serveur lame ProLiant BL25p	Serveur lame ProLiant BL35p	Serveur lame ProLiant BL40p	Serveur lame ProLiant BL45p
HP Serviceguard pour Linux A.11.16 (version une seule licence – Red Hat EL 3&4 et SUSE SLES9)	307754-B26	1 148 €	•				•
Grappe HP ProLiant HA/F200 pour SAN entrée de gamme	364026-B22	2 354 €			•		
<b>Infrastructure HP BladeSystem</b>							
Kit d'armoire telco avec barres de bus pour serveur ProLiant BL de classe p	245249-B21	608 €	•	•	•	•	•
<b>Kits de conversion et de montage HP ProLiant</b>							
Rail fixe de profondeur ajustable	332558-B21	99 €				•	
Kit de matériel de montage en armoire Telco pour boîtier de serveur lame ProLiant BL classe e	266076-B21	346 €	•	•	•	•	•
<b>Kits de montage en étagère, de montage et de mise à la terre</b>							
Kit stabilisateur HP pour armoire 5642 (carbone graphite)	374493-B21	159 €	•	•	•	•	•
Kit de baie HP pour armoire 5642 (carbone graphite)	374499-B21	77 €	•	•	•	•	•
Rail Telco pour périphérique d'entrée	287138-B21	50 €				•	
Rails ajustables pour périphérique d'entrée	287139-B21	50 €				•	
Kit de montage en armoire 3U	274338-B21	593 €				•	
Kit de montage en armoire 5U	274339-B21	1 604 €			•	•	
Etagère pour moniteur/autre fonction - Graphite	253449-B21	105 €				•	
Kit de montage en baie avec panneau de mise à niveau 9000/10000 (42U)	248931-B21	213 €				•	
Kit de montage en baie pour armoire série Rack 10000 (carbone)	248929-B21	73 €				•	
Plateau coulissant 100 kg	234672-B21	247 €				•	
Kit stabilisateur 600 mm - Graphite	246107-B21	168 €				•	
Kit stabilisateur, larg. 800 mm	255488-B21	178 €				•	
Kit d'option de ballast	120672-B21	410 €				•	
<b>Lecteurs de disque dur SAS BL HP</b>							
Disque dur SAS 10 000 t/mn 72 Go HP (2,5") – Disque dur universel	384141-B21	444 €	•		•		
Disque dur SAS 10 000 t/mn 36 Go HP (2,5") – Disque dur universel	384038-B21	251 €			•		
<b>Lecteurs de disque dur SCSI Ultra320 HP ProLiant</b>							
Disque dur Hot Plug Universel U320 15 000t/mn 146,8 Go HP	347708-B22	780 €	•	•		•	•
Disque dur Hot Plug Universel U320 10 000t/mn 300 Go HP	350964-B22	852 €	•	•		•	•
Disque dur universel U320, 72,8 Go, 10 000 tours/min, 1"	286714-B22	251 €	•	•		•	•
Disque dur universel U320, 146,8 Go, 10 000 tours/min, 1"	286716-B22	434 €	•	•		•	•
Disque dur universel U320, 36,4 Go, 15 000 tours/min, 1"	286776-B22	226 €	•	•		•	•
Disque dur universel U320, 72,8 Go, 15 000 tours/min, 1"	286778-B22	434 €	•	•		•	•

Options de produits	référence	lp	Lame de serveur ProLiant BL20p de génér..	Serveur lame ProLiant BL25p	Serveur lame ProLiant BL35p	Serveur lame ProLiant BL40p	Serveur lame ProLiant BL45p
<b>Licence/certificat HP ProLiant</b>							
Licence serveur unique édition Linux de pack réseau intelligent HP ProLiant Essentials	397004-B21	68 €			•		•
<b>Logiciel HP ProLiant Essentials</b>							
Licence Track de pack de réseau intelligent HP ProLiant Essentials	372951-B21	125 €	•	•	•	•	•
Licence Flex de pack de réseau intelligent HP ProLiant Essentials	372950-B21	125 €	•	•	•	•	•
Pack réseau intelligent HP ProLiant Essentials (1 Licence)	372906-B21	125 €	•	•	•	•	•
<b>Matrice intelligente modulaire HP StorageWorks</b>							
Kit d'initiation pour matrice intelligente modulaire HP StorageWorks 20	366172-B21	3 551 €				•	
Matrice intelligente modulaire HP StorageWorks 20	335921-B21	2 268 €				•	
Module d'E/S U320 à bus unique (S/B) StorageWorks	287484-B21	751 €				•	
Module d'E/S U320 à double bus (D/B) StorageWorks	287483-B21	890 €				•	
Boîtier SCSI U320 StorageWorks 4414	302969-B21	2 268 €				•	
Boîtier SCSI U320 StorageWorks 4454	302970-B21	2 481 €				•	
<b>Mémoire de marque DDR HP ProLiant PC2100</b>							
Kit de 512 Mo de mémoire DIMM SDRAM DDR PC2100 ECC avancée (2 x 256 Mo)	300678-B21	277 €		•		•	
Kit de 1024 Mo de mémoire DIMM SDRAM DDR PC2100 ECC avancée (2 x 512 Mo)	300679-B21	339 €		•		•	
Kit de 2048 Mo de mémoire DIMM SDRAM DDR PC2100 ECC avancée (2 x 1024 Mo)	300680-B21	828 €		•		•	
Kit de 4096 Mo de mémoire DIMM SDRAM DDR PC2100 ECC avancée (2 x 2048 Mo)	300682-B21	2 422 €		•		•	
<b>Mémoire de marque DDR HP ProLiant PC2700</b>							
DDR PC2700 HP 8 Go (2 x 4 Go)	395409-B21	6 512 €		•			•
<b>Mémoire de marque DDR2 HP ProLiant PC3200</b>							
Kit de mémoire HP 2 Go de PC2 PC3200 DDR2 SDRAM DIMM avancée (2x1 024 Mo)	343056-B21	672 €	•				
Kit de mémoire HP 1 Go de PC2 PC3200 DDR2 SDRAM DIMM avancée (2x512 Mo)	343055-B21	275 €	•				
Kit de module mémoire DIMM SDRAM DDR2-400 PC3200 ECC avancé HP 4 Go (2x2 Go 1RANK)	343057-B21	3 459 €	•				
Kit de module mémoire DIMM SDRAM DDR2 PC2-3200 ECC avancé HP 4 Go (2 x 2 Go)	375004-B21	1 483 €	•				
Kit de module mémoire DIMM SDRAM DDR PC3200 HP 1 Go (2 x 512 Mo)	376638-B21	275 €		•	•		•
Kit de module mémoire DIMM SDRAM DDR PC3200 HP 2 Go (2 x 1 Go)	376639-B21	672 €		•	•		•
Kit de module mémoire DIMM SDRAM DDR PC3200 HP 4 Go (2 x 2 Go)	379300-B21	1 483 €		•	•		•
<b>Montage en rack clavier et écran TFT</b>							
Moniteur 17 po. monté sur armoire HP TFT7210R	348373-B21	1 284 €	•	•	•	•	•
<b>Options de processeur HP ProLiant</b>							

Options de produits	référence	lp	Lame de serveur ProLiant BL20p de génér..	Serveur lame ProLiant BL25p	Serveur lame ProLiant BL35p	Serveur lame ProLiant BL40p	Serveur lame ProLiant BL45p
Kit optionnel processeur Intel® Xeon™ 3,2 GHz-1Mo	361413-B21	598 €	•				
Kit optionnel processeur Intel® Xeon™ 3,4 GHz-1Mo	361412-B21	725 €	•				
Kit optionnel processeur Intel® Xeon™ 3,6 GHz-1Mo	355928-B21	989 €	•				
Kit optionnel processeur Intel® Xeon™ 3,4 GHz, 2 M	381020-B21	725 €	•				
Kit optionnel processeur AMD Opteron™ 2,4 GHz – 1 M/68 W	381587-B21	598 €		•			
Kit optionnel processeur AMD Opteron™ 2,6 GHz – 1 M/95 W	381588-B21	820 €		•			
Processeur AMD Opteron™ modèle 250 2,4 GHz/68 W BL35p	381883-B21	598 €			•		
Processeur AMD Opteron™ modèle 852, 2,6 GHz/1 GHz – 1 Mo	390603-B21	2 605 €					•
Processeur AMD Opteron™ modèle 865, 1,8 GHz/1 GHz (dual-core)	390605-B21	2 964 €					•
Processeur AMD Opteron™ modèle 870, 2 GHz/1 GHz (dual-core)	390606-B21	3 706 €					•
Processeur AMD Opteron™ modèle 875, 2,2 GHz/1 GHz (dual-core)	392221-B21	4 397 €					•
Kit optionnel processeur Intel® Xeon™ 3 GHz 2 Mo	381018-B21	423 €	•				
Kit optionnel processeur Intel® Xeon™ 3,2 GHz 2 Mo	381019-B21	598 €	•				
Kit optionnel processeur Intel® Xeon™ 2,8 GHz 1 Mo BL20pG3 (basse tension)	391793-B21	461 €	•				
Processeur AMD Opteron™ 275 2,2 GHz DC BL25p	392440-B21	1 236 €		•			
Processeur AMD Opteron™ 270 2 GHz DC BL25p	392442-B21	988 €		•			
Processeur AMD Opteron™ 265 1,8 GHz DC BL25p	392444-B21	840 €		•			
Processeur AMD Opteron™ 275 2,2 GHz DC BL35p	392447-B21	1 236 €			•		
Processeur AMD Opteron™ 270 2 GHz DC BL35p	392449-B21	988 €			•		
Processeur AMD Opteron™ 265 1,8 GHz DC BL35p	392451-B21	840 €			•		
Kit d'option de processeur Intel Xeon 2,80 GHz 512 Ko	300873-B21	476 €		•			
Kit d'option de processeur Intel Xeon 3,06 GHz 512 Ko	323247-B21	597 €		•			
Kit optionnel processeur Intel® Xeon™ 3,8 GHz, 2 Mo	397436-B21	1 182 €	•				
Kit optionnel processeur single-core AMD Opteron™ 854, 2,8 GHz/1 GHz	397816-B21	3 377 €					•
Kit optionnel processeur single-core AMD Opteron™ 2,8 GHz, 1 Mo	397819-B21	955 €		•			
Kit optionnel processeur dual-core AMD Opteron™ 2,4 GHz, 1 Mo	399599-B21	1 399 €		•			
Kit optionnel processeur dual-core AMD Opteron™ 880, 2,4 GHz, 1 GHz	399605-B21	4 776 €					•
Kit d'option de processeur Xeon MP 2,8 GHz 2 Mo	336121-B21	5 238 €				•	
Kit d'option de processeur Xeon MP 2,0 GHz 1 Mo	336120-B21	1 130 €				•	
Kit d'option de processeur Intel® Xeon™ MP à 2,2 GHz, 2 Mo	345627-B21	1 720 €				•	
Kit d'option de processeur Intel® Xeon™ MP à 3,0 GHz, 4 Mo	344287-B21	4 706 €				•	

Options de produits	référence	lp	Lame de serveur ProLiant BL20p de génér..	Serveur lame ProLiant BL25p	Serveur lame ProLiant BL35p	Serveur lame ProLiant BL40p	Serveur lame ProLiant BL45p
Kit d'option de processeur Intel® Xeon™ à 2,80 GHz, 1 Mo	359559-B21	698 €		•			
Souris HP							
Souris à molette optique HP, USB	DC172B	29 €		•		•	•
Souris à molette 2 boutons USB HP (coloris carbone)	DD441B	19 €	•	•	•	•	•
Unités de distribution d'alimentation HP							
Unité de distribution modulaire HP 40 A	252663-B34	390 €	•	•	•		•
Business Class Libraries							
HP StorageWorks MSL5026S2 1 SDLT 320 Drive Rack-mount Tape Library	293472-B22	8 094 €		•	•		•
HP StorageWorks MSL6030 1 Ultrium 960 Drive Library	AD606A	10 599 €	•	•	•		•
HP StorageWorks MSL6030 2 Ultrium 960 Drive Library	AD607A	17 693 €		•	•		
HP StorageWorks MSL6030 1 Ultrium 960 Drive FC Tape Library	AD608A	14 687 €	•	•	•		•
HP StorageWorks MSL6030 2 Ultrium 960 Drive FC Tape Library	AD609A	21 780 €		•	•		
HP StorageWorks MSL6030 1 Ultrium 460 Drive Library	AD598A	8 428 €	•	•	•		•
HP StorageWorks MSL6030 2 Ultrium 460 Drive Library	AD599A	13 351 €		•	•		
HP StorageWorks MSL6030 1 Ultrium 460 Drive FC Tape Library	AD600A	12 516 €	•	•	•		•
HP StorageWorks MSL6030 2 Ultrium 460 Drive FC Tape Library	AD601A	17 438 €		•	•		
HP MSL6060 2 Ultrium 960 Drive Tape Library	AD610A	22 950 €	•	•	•		•
HP MSL6060 2 Ultrium 960 Drive FC Tape Library	AD611A	27 037 €	•	•	•		•
HP MSL6060 2 Ultrium 460 Drive Tape Library	AD603A	18 608 €			•		
HP MSL6060 2 Ultrium 460 Drive FC Tape Library	AD604A	22 695 €	•	•	•		•
HP StorageWorks MSL6026 1 SDLT 600 Drive Library	AD582A	11 308 €	•	•	•		•
HP StorageWorks MSL6026 2 SDLT 600 Drive Library	AD583A	18 718 €		•	•		
HP StorageWorks MSL6026 1 SDLT 600 Drive FC Library	AD584A	16 145 €	•	•	•		•
HP StorageWorks MSL6026 2 SDLT 600 Drive FC Library	AD585A	23 554 €		•	•		
HP StorageWorks MSL6052 2 SDLT 600 Drive Library	AD587A	24 256 €	•	•	•		•
HP MSL6052 2 SDLT 600 Drive FC Library	AD588A	29 092 €	•	•	•		•
HP StorageWorks MSL5052S2 2 SDLT320 Drive Rack-mount Tape Library with Embedded FC Router	293474-B24	22 027 €	•	•	•	•	•
HP StorageWorks MSL5026S2 2 SDLT 320 Drive Rack-mount Tape Library	293472-B23	12 683 €	•	•	•	•	•
HP StorageWorks MSL5026S2 1 SDLT 320 Drive Rack-mount Tape Library with embedded FC Router	293472-B24	12 182 €	•	•	•	•	•
HP StorageWorks MSL5026S2 2 SDLT 320 Drive Rack-mount Tape Library with embedded FC Router	293472-B25	16 770 €	•	•	•	•	•

Options de produits	référence	lp	Lame de serveur ProLiant BL20p de génér..	Serveur lame ProLiant BL25p	Serveur lame ProLiant BL35p	Serveur lame ProLiant BL40p	Serveur lame ProLiant BL45p
HP StorageWorks MSL5052S2 2 SDLT320 Drive Rack-mount Tape Library	293474-B21	17 940 €	•	•	•	•	•
<b>Enterprise Class Libraries</b>							
HP StorageWorks ESL712e Ultrium Enterprise Library	AA934B	82 999 €	•	•	•		•
HP StorageWorks ESL322e Ultrium Enterprise Tape Library	AA939B	69 719 €	•	•	•		•
HP StorageWorks ESL630e SDLT Enterprise Tape Library	AA935B	82 999 €	•	•	•		•
HP StorageWorks ESL286e SDLT Enterprise Tape Library	AA940B	69 719 €	•	•	•		•
HP StorageWorks Enterprise Modular Library 103e Tape Library	AD560A	24 453 €	•	•	•		•
HP StorageWorks Enterprise Modular Library 245e Tape Library	AD561A	43 289 €	•	•	•		•
<b>HP Modular Array Systems</b>							
HP StorageWorks MSA 1000 256 MB Cache	201723-B22	4 976 €	•	•	•		•
HP StorageWorks MSA 1500 Controller Shelf	AA986A	5 806 €		•			•
<b>HP SAN and virtualisation products</b>							
HP StorageWorks MSA hub 2/3	286763-B21	692 €	•	•	•		
<b>HP StorageWorks Optical Jukeboxes</b>							
HP StorageWorks 1000ux 2 UDO Drive Jukebox	AA965A	11 489 €	•	•	•		
HP StorageWorks 1900ux 4 UDO Drive Jukebox	AA966A	18 765 €	•	•	•		•
HP StorageWorks 1900ux 2 UDO/2 MO Drive Jukebox	AA968A	18 765 €	•	•	•		
HP StorageWorks 2300ux 2 UDO Drive Jukebox	AA967A	13 728 €	•	•	•		
HP StorageWorks 3800ux 4 UDO Drive Jukebox	AA969A	31 524 €	•	•	•		•
HP StorageWorks 3800ux 6 UDO Drive Jukebox	AA970A	36 491 €	•	•	•		
HP StorageWorks 7100ux 4 UDO Drive Jukebox	AA973A	50 412 €	•	•	•		
HP StorageWorks 7100ux 6 UDO Drive Jukebox	AA971A	55 379 €	•	•	•		•
HP StorageWorks 7100ux 10 UDO Drive Jukebox	AA972A	65 313 €	•	•	•		
HP StorageWorks 7100ux 6 UDO/4 MO Drive Jukebox	AA974A	65 313 €	•	•	•		
HP StorageWorks 1200mx Optical 6-Drive Jukebox	C1105M	30 664 €	•	•	•	•	•
HP StorageWorks 2200mx Optical 6-Drive Jukebox	C1107M	48 400 €	•	•	•	•	•
HP StorageWorks 2200mx Optical 10-Drive Jukebox	C1110M	55 435 €	•	•	•	•	•
HP StorageWorks 2200mx Optical 4-Drive Jukebox	C1111M	44 887 €	•	•	•	•	•
HP StorageWorks 300mx Optical 2-Drive Jukebox	C1150M	10 569 €	•	•	•	•	•
HP StorageWorks 600mx Optical 4-Drive Jukebox	C1160M	17 255 €	•	•	•	•	•
HP StorageWorks 700mx Optical 2-Drive Jukebox	C1170M	12 621 €	•	•	•	•	•
HP StorageWorks 1200mx Optical 4-Drive Jukebox	C1104M	28 214 €	•	•	•	•	•
<b>Installation et Installation et démarrage pour serveurs</b>							
Installation pour serveur lame ProLiant (par événement)	UA219E	233 €	•	•	•	•	•
Installation pour serveur lame ProLiant (par événement)	UA219A	233 €	•	•	•	•	•



Options de produits	référence	lp	Lame de serveur ProLiant BL20p de génér..	Serveur lame ProLiant BL25p	Serveur lame ProLiant BL35p	Serveur lame ProLiant BL40p	Serveur lame ProLiant BL45p
Support matériel avec intervention sur site le jour ouvré suivant							
Support matériel avec intervention sur site le jour ouvré suivant, 3 ans	UD186E	96 €			•		
Support matériel avec intervention sur site le jour ouvré suivant, 5 ans	UD194E	215 €	•	•	•	•	•
Support matériel avec intervention sur site le jour ouvré suivant, 4 ans	UD190E	110 €	•	•	•	•	•
Support matériel avec intervention sur site le jour ouvré suivant, 3 ans	UD186A	96 €			•		
Support matériel avec intervention sur site sous 4 heures, 13h/j, 5j/7							
Support matériel avec intervention sur site sous 4 heures, 13h/j, 5j/7, 3 ans	UD187E	189 €	•	•	•	•	•
Support matériel avec intervention sur site sous 4 heures, 13h/j, 5j/7, 5 ans	UD195E	517 €	•	•	•	•	•
Support matériel avec intervention sur site sous 4 heures, 13h/j, 5j/7, 4 ans	UD191E	356 €	•	•	•	•	•
Support matériel avec intervention sur site sous 4 heures, 13h/j, 5j/7, 3 ans	UD187A	189 €	•	•	•	•	•
Support matériel avec intervention sur site sous 4 heures, 24h/j, 7j/7							
Support matériel avec intervention sur site sous 4 heures, 24h/j, 7j/7, 5 ans	UD196E	638 €	•	•	•	•	•
Support matériel avec intervention sur site sous 4 heures, 24h/j, 7j/7, 3 ans	UD188E	264 €	•	•	•	•	•
Support matériel avec intervention sur site sous 4 heures, 24h/j, 7j/7, 4 ans	UD192E	455 €	•	•	•	•	•
Support matériel avec intervention sur site sous 4 heures, 24h/j, 7j/7, 3 ans	UD188A	264 €	•	•	•	•	•
Support matériel avec réparation sous 6 heures à compter de l'appel							
Support matériel avec réparation sous 6 heures, 24h/j, 7j/7, 4 ans	UD193E	768 €	•	•	•	•	•
Support matériel avec réparation sous 6 heures, 24h/j, 7j/7, 5 ans	UD197E	1 021 €	•	•	•	•	•
Support matériel avec réparation sous 6 heures, 24h/j, 7j/7, 3 ans	UD189E	504 €	•	•	•	•	•
Support matériel post-garantie							
Service post-garantie de support matériel avec réparation sous 6 heures, 24h/j, 7j/7, 1 an	HC026PE	309 €	•	•	•	•	•
Service post-garantie de support matériel avec intervention sur site le jour ouvré suivant, 1 an	UD198PE	125 €	•	•	•	•	•
Service post-garantie de support matériel avec intervention sur site sous 4 heures, 24h/j, 7j/7, 1 an	HC025PE	221 €	•	•	•	•	•
Service post-garantie de support matériel avec intervention sur site sous 4 heures, 13h/j, 5j/7, 1 an	UD199PE	194 €	•	•	•	•	•
Support Plus pour serveurs							
Support Plus 24 pour Microsoft pour serveurs ProLiant, 3 ans	HC027E	2 088 €	•	•	•	•	•

# HP ProLiant DL360 G4



HP présente le nouveau serveur HP ProLiant DL360 G4, désormais équipé des processeurs Intel® Xeon™ les plus récents

## Caractéristiques standard

- Processeurs Xeon, SDRAM DDR et technologie PCI-X pour une exceptionnelle puissance de calcul 1U
- Conçu pour offrir une tolérance de panne encore supérieure, avec des ventilateurs redondants désormais en standard et des modules d'alimentation redondants en option.
- Les technologies intégrées et les deux emplacements PCI-X garantissent la souplesse de déploiement de ce serveur 1U.
- Conçu avec les outils de gestion dernier cri caractérisent la famille ProLiant pour améliorer la gestion du cycle de vie et l'utilisation des ressources.
- Deux connecteurs PCI-X 64 bits/133 MHz (un pleine longueur et un demi-longueur) ; PCI-Express en option

Modèles standard	référence	wc	lp
Serveur format rack HP ProLiant DL360 G4 Processeur Intel® Xeon™ 3,00 GHz 1 Mo 2 Go 1P SCSI	470062-678	61	1 899 €

# HP ProLiant DL140 G2



Le serveur HP ProLiant DL140 G2 constitue une plate-forme permettant aux clients de concevoir une solution entièrement optimisée.

## Caractéristiques standard

- Convivialité et valeur exceptionnelle grâce à des outils et composants aux normes du secteur
- Des performances extensibles grâce aux toutes dernières technologies aux normes de l'industrie destinées à optimiser le débit de traitement et la fiabilité pour un coût réduit
- Assistance fiable et experte du numéro un de l'informatique hautes performances
- Prend en charge un (1) ou deux (2) processeur(s) Intel® Xeon™ : Processeur Intel® Xeon™ 2,80 GHz/1 Mo, 3,40 GHz/1 Mo, 3,60 GHz/2 Mo avec bus frontal prenant en charge la technologie Hyper-Threading
- Prend en charge à la fois des disques durs Serial ATA (SATA) et SCSI non enfichables à chaud
- Comprend deux emplacements PCI-X 64 bits/133 MHz (un pleine longueur et un mi-hauteur) ; Technologie PCI Express x8 en option sur l'emplacement pleine longueur
- Prise en charge de IPMI 1.5 dans un premier temps et prise en charge de IPMI 2.0 à venir
- Prise en charge de la gestion à distance HP ProLiant Lights Out 100i en standard
- Huit (8) emplacements DIMM, prenant en charge jusqu'à 16 Go de mémoire DDR2 400 MHz
- Lecteur de DVD ou de CD-ROM en option

## Garantie

Garantie limitée 1 an, garantie mondiale limitée 1 an pièces uniquement - Certaines restrictions et exclusions s'appliquent.

Modèles standard	référence	wc	lp
Serveur format rack HP ProLiant DL140 G2 Processeur Intel® Xeon™ 2,80 GHz 1 Mo 1 Go 1P SATA non enfichable à chaud	375589-421	50	957 €
Serveur format rack HP ProLiant DL140 G2 Processeur Intel® Xeon™ 2,80 GHz 1 Mo 1 Go 1P SCSI non enfichable à chaud	375590-421	50	1 116 €
Serveur format rack HP ProLiant DL140 G2 Processeur Intel® Xeon™ 3,40 GHz 1 Mo 1 Go 1P SATA non enfichable à chaud	375592-421	50	1 321 €
Serveur format rack HP ProLiant DL140 G2 Processeur Intel® Xeon™ 3,40 GHz 1 Mo 1 Go 1P SCSI non enfichable à chaud	375593-421	50	1 481 €
Serveur format rack HP ProLiant DL140 G2 Processeur Intel® Xeon™ 3,60 GHz 2 Mo 1 Go 1P SATA non enfichable à chaud	383504-421	50	1 822 €
Serveur format rack HP ProLiant DL140 G2 Processeur Intel® Xeon™ 3,60 GHz 2 Mo 1 Go 1P SCSI non enfichable à chaud	383503-421	50	1 982 €

## HP Care Pack recommandés

Description	référence	lp
Support matériel avec intervention sur site le jour ouvré suivant, 3 ans	U9508E U9508A	202 €
Support matériel avec intervention sur site le jour ouvré suivant, 4 ans	UA004E UA004A	270 €
Support matériel avec intervention sur site sous 4 heures, 13h/j, 5j/7, 3 ans	U9509E U9509A	419 €

Pour des CarePacks additionnels, veuillez vous reporter à notre section CarePack.

# HP ProLiant DL145 G2



Le serveur HP ProLiant DL145 G2 offre une souplesse de déploiement à un prix abordable.

## Caractéristiques standard

- Le serveur ProLiant DL145 G2 associe la toute dernière technologie de processeur AMD Opteron™ aux technologies mémoire et E/S hautes performances pour un prix adapté à tout budget.
- Que vos activités impliquent l'utilisation d'un cluster HPC, d'un environnement Web multi-niveaux ou une application monofonctionnelle, le serveur ProLiant DL145 G2 offre des configurations polyvalentes afin de répondre aux besoins de calcul.
- Comme un partenaire commercial fiable, le serveur ProLiant DL145 G2 est accessible et agréable dans le travail. Ensemble, la fonctionnalité de gestion distante ProLiant Lights Out 100i et la prise en charge des spécifications standard IPMI 1.5 simplifient la gestion des serveurs.
- Vos investissements informatiques sont trop précieux pour s'appuyer sur des fournisseurs peu fiables en matière de services et d'assistance. C'est pourquoi le serveur ProLiant DL145 G2, associé aux professionnels avérés de l'assistance et des services HP, représente une combinaison imbattable.
- Prend en charge un (1) ou deux (2) processeurs AMD Opteron™ Rev. E avec la technologie Hyper Transport 1 GHz, un contrôleur de mémoire intégré fonctionnant à la vitesse du cœur de processeur et prenant en charge la technologie AMD Power Now! (intégration en usine uniquement) : Processeur AMD Opteron™ bicœur 2,40 GHz modèle 280, 1 Mo de mémoire cache de niveau 2, processeur AMD Opteron™ monocœur 2,80 GHz modèle 254, 1 Mo de mémoire cache de niveau 2.
- Prend en charge les disques durs SATA et SCSI non enfichables à chaud
- Contrôleur SATA intégré
- Comprend un emplacement PCI-X 64 bits/133 MHz pleine longueur et mi-hauteur ; PCI Express x16 en option au lieu de l'emplacement pleine hauteur
- Prise en charge de IPMI 1.5 dans un premier temps, prise en charge de IPMI 2.0 à venir
- Prise en charge de la gestion à distance HP ProLiant Lights Out 100i en standard
- Huit (8) emplacements DIMM prenant en charge jusqu'à 16 Go de mémoire PC3200 DDR1 400 MHz
- Lecteur de DVD ou de CD-ROM en option

## Garantie

La garantie limitée comprend uniquement 1 an de couverture pour les pièces et n'inclut pas de couverture pour la main-d'œuvre, ni d'intervention sur site.

Modèles standard	référence	wc	lp
Serveur format rack HP ProLiant DL145 G2 Processeur AMD Opteron™ bicœur 1,80 GHz 1 Mo 2 Go SATA non enfichable à chaud	390844-421	50	2 004 €
Serveur format rack HP ProLiant DL145 G2 Processeur AMD Opteron™ bicœur 1,80 GHz 1 Mo 2 Go SCSI non enfichable à chaud	390838-421	50	2 164 €
Serveur format rack HP ProLiant DL145 G2 Processeur AMD Opteron™ bicœur 2,00 GHz 1 Mo 2 Go SATA non enfichable à chaud	393302-421	50	2 187 €
Serveur format rack HP ProLiant DL145 G2 Processeur AMD Opteron™ bicœur 2,00 GHz 1 Mo 2 Go SCSI non enfichable à chaud	393301-421	50	2 346 €
Serveur format rack HP ProLiant DL145 G2 Processeur AMD Opteron™ bicœur 2,20 GHz 1 Mo 2 Go SATA non enfichable à chaud	390846-421	50	2 414 €
Serveur format rack HP ProLiant DL145 G2 Processeur AMD Opteron™ bicœur 2,20 GHz 1 Mo 2 Go SCSI non enfichable à chaud	390845-421	50	2 574 €
Serveur format rack SATA NHP 1 Go HP ProLiant DL145 G2 Processeur AMD Opteron™ 2,00 GHz 1 Mo	377884-421	50	957 €
Serveur format rack SCSI 1G 1 Go HP ProLiant DL145 G2 Processeur AMD Opteron™ 2,00 GHz 1 Mo	377883-421	50	1 116 €
Serveur format rack SATA NHP 1 Go HP ProLiant DL145 G2 Processeur AMD Opteron™ 2,20 GHz 1 Mo	377886-421	50	1 093 €
Serveur format rack SCSI 1 Go HP ProLiant DL145 G2 Processeur AMD Opteron™ 2,20 GHz 1 Mo	377885-421	50	1 253 €
Serveur format rack SATA NHP 2 Go HP ProLiant DL145 G2 Processeur AMD Opteron™ 2,60 GHz 1 Mo	377888-421	50	1 822 €
Serveur format rack SCSI 2G 2 Go HP ProLiant DL145 G2 Processeur AMD Opteron™ 2,60 GHz 1 Mo	377887-421	50	1 982 €

## HP Care Pack recommandés

Ce document est une aide à la vente. Il est réservé aux clients professionnels d'HP France ainsi qu'aux distributeurs, grossistes et revendeurs agréés HP. Ces prix sont mentionnés à titre indicatif. Pour vous connecter à ConnectOnline appelez le 0825 080 348 ou écrivez à [connect.online@hp.com](mailto:connect.online@hp.com)

Description	référence	lp
Support matériel avec intervention sur site le jour ouvré suivant, 3 ans	U9508E U9508A	202 €
Support matériel avec intervention sur site le jour ouvré suivant, 4 ans	UA004E UA004A	270 €
Support matériel avec intervention sur site le jour ouvré suivant, 5 ans	UA003E UA003A	333 €

Pour des CarePacks additionnels, veuillez vous reporter à notre section CarePack.

# HP ProLiant DL560



fournir le haut niveau de performances des serveurs quadriprocessables dans un design 2U novateur

### Caractéristiques standard

- Le format 2U (3,5") élégant et novateur fournit de hautes performances et une grande souplesse de déploiement sans monopoliser l'espace d'armoire.
- Les modules d'alimentation 550 W ultra-efficaces fournissent une redondance totale sans accroître exagérément les besoins de refroidissement et d'énergie du centre informatique.
- Les technologies intégrées et la palette complète d'outils de gestion de serveur simplifient le déploiement et l'entretien du système
- Format 2U (3,5")
- Blocs d'alimentation 550 W échangeables à chaud (1+1 pour la redondance)
- Processeurs Intel Xeon MP
- Jeu de composants ServerWorks Grand Champion-LE
- Technologie integrated Lights-Out en standard sur tous les modèles
- Deux ports réseau cuivre 10/100/1000 Gigabit intégrés sur la carte mère
- Mémoire SDRAM DDR (PC2100) cadencée à 200 MHz avec fonction ECC avancée
- 3 emplacements d'extension PCI-X (2 empl. 64 bits/100 MHz, 1 empl. 64 bits/133 MHz) disponibles
- Le contrôleur Smart Array 5i Plus intégré (Wide Ultra3 double canal) prend en charge 64 Mo de mémoire cache en écriture (maximum), parfaitement transportable ; il bénéficie de 72 heures de protection
- Le fond de panier SCSI Ultra3/320 prend en charge un ou deux disques durs enfichables à chaud

### Garantie

3 ans sur les pièces, 3 ans sur la main-d'oeuvre et 3 ans d'intervention sur site

Modèles standard	référence	wc	lp
HP ProLiant DL560 Processeur Intel® Xeon™ 2,00 GHz 1 Mo 512 Mo CD-ROM 1P	246638-422	61	4 907 €
HP ProLiant DL560 Processeur Intel® Xeon™ 2,20 GHz 2 Mo 1024 Mo CD-ROM 1P	346919-421	61	4 907 €
HP ProLiant DL560 Processeur Intel® Xeon™ 2,70 GHz 2 Mo 1024 Mo CD-ROM 2P	346920-421	61	9 561 €
HP ProLiant DL560 Processeur Intel® Xeon™ 3,00 GHz 4 Mo 1024 Mo CD-ROM 2P	346921-421	61	13 341 €

### HP Care Pack recommandés

Description	référence	lp
Support matériel avec intervention sur site le jour ouvré suivant, 4 ans	UA014E UA014A	578 €
Support matériel avec intervention sur site sous 4 heures, 13h/j, 5j/7, 3 ans	U4697E U4697A	1 100 €
Support matériel avec intervention sur site le jour ouvré suivant, 5 ans	UA013E UA013A	1 128 €

Pour des CarePacks additionnels, veuillez vous reporter à notre section CarePack.

# HP ProLiant DL580 G2



Performances 4 voies et disponibilité maximales dans une conception optimisée pour le montage en armoire destinée aux centres informatiques d'entreprise

## Caractéristiques standard

- Les performances 4 voies, inégalées dans cette catégorie, permettent d'exploiter les environnements d'applications les plus complexes et les plus exigeants en ressources de calcul
- Pratiquement dépourvue de câble, cette conception de serveur optimisée pour le montage en armoire est la meilleure du secteur
- La fonction integrated Lights-Out et les outils de gestion, leaders sur le marché, dont bénéficient les serveurs ProLiant simplifient la possession
- Le premier serveur du secteur à s'être doté de mémoire miroir enfichable à chaud, prenant désormais en charge la mémoire extensible à chaud
- Les fonctionnalités de protection avancée de la mémoire (miroir, mode relais) fournissent des niveaux de protection supérieurs à ceux de la mémoire ECC et protègent jusqu'à 24 Go de mémoire(mode relais) des arrêts non planifiés.
- La mémoire miroir échangeable à chaud élimine les interruptions de service dues aux erreurs de mémoire sur plusieurs bits et vous permet de remplacer la mémoire défectueuse sans arrêter votre serveur.
- Protection de mémoire HP Advanced Memory Protection (mode Online Spare, mémoire miroir sur carte unique, mémoire miroir enfichable à chaud, mémoire extensible à chaud)
- 6 emplacements PCI-X 64 bits/100 MHz pleine longueur, 4 enfichables à chaud
- Gestion Integrated Lights-Out (iLO) standard sur la carte système
- Les derniers modèles sont équipés d'un adaptateur de serveur Gigabit PCI-X double port NC7170 intégré dans un emplacement
- S'appuyant sur des modules DIMM standards et sur le jeu de composants ServerWorks Grand Champion-HE, la technologie de protection mémoire avancée fournit les plus hauts niveaux de protection pour un coût total de possession qui défie toute concurrence.
- Module de support de mémoire cache en écriture protégée par batterie sur tous les modèles 2P (en option sur le modèle 1P)
- Stockage sur disque interne enfichable à chaud pouvant atteindre 587,2 Go (4 disques durs Wide Ultra3 SCSI format 1" de 146,8 Go)
- Les zones de refroidissement redondantes des sous-systèmes principaux (mémoire, E/S, processeurs) assurent le refroidissement 24h/24, 7j/7

## Garantie

3 ans sur les pièces, 3 ans sur la main d'oeuvre, 3 ans sur site.

Modèles standard	référence	wc	lp
HP ProLiant DL580 G2 Processeur Intel® Xeon™ 2,20 GHz 4 Mo 1024 Mo CD-ROM 1P	347903-421	61	6 171 €
HP ProLiant DL580 G2 Processeur Intel® Xeon™ 2,70 GHz 2 Mo 2048 Mo CD-ROM 2P	347904-421	61	10 978 €
HP ProLiant DL580 G2 Processeur Intel® Xeon™ 3,00 GHz 4 Mo 2048 Mo CD-ROM 2P	347905-421	61	15 021 €

## HP Care Pack recommandés

Description	référence	lp
Support matériel avec intervention sur site le jour ouvré suivant, 4 ans	UA016E UA016A	654 €
Support matériel avec intervention sur site sous 4 heures, 13h/j, 5j/7, 3 ans	U4607E U4607A	1 249 €
Support matériel avec intervention sur site le jour ouvré suivant, 5 ans	UA015E UA015A	1 279 €

Pour des CarePacks additionnels, veuillez vous reporter à notre section CarePack.

# HP ProLiant DL585



Le modèle HP ProLiant DL585 est le serveur quadriprocesseur le plus performant du secteur.

## Caractéristiques standard

- Les performances 4 voies 32 bits hors pair permettent la prise en charge des environnements d'applications les plus complexes et les plus exigeants en calculs
- Souplesse de déploiement pour une grande variété d'applications 4 voies : grande polyvalence permettant l'intégration à divers environnements d'entreprise.
- La fiabilité, la gestion et le support de la famille ProLiant pour les déploiements de serveur de classe entreprise.
- Voyants de diagnostics innovants (affichage de diagnostic QuickFind) permettant une réponse rapide aux événements de service
- Solution de mise en armoire permettant un déploiement rapide (rails d'armoire et support de gestion des câbles)
- Des performances optimales dans un format polyvalent optimisé pour le montage en armoire
- Huit connecteurs PCI-X 64 bits pleine longueur, 6 à 100 MHz, 2 à 133 MHz
- Gestion Integrated Lights-Out (iLO) standard sur la carte système
- Carte réseau intégrée à deux ports HP NC7782
- Contrôleur Smart Array 5i Plus (double canal, Ultra3) intégré, avec 64 Mo de mémoire (en tout) sur le module de mémoire 5i Plus
- Module de support de mémoire cache en écriture protégée par batterie transportable (selon le modèle)
- Capacité de stockage interne (disques enfichables à chaud) : Jusqu'à 1,20 To (4 disques durs 1" SCSI Ultra320 300 Go) ou jusqu'à 582 Go (8 disques durs enfichables à chaud SFF SAS 72,8 Go ; un lecteur de bande DAT enfichable à chaud et deux disques durs enfichables à chaud)
- Conception interne pratiquement dépourvue de câbles et ne nécessitant aucun outil
- Prise en charge du processeur AMD Opteron™ modèle 880 bicœur, cadencé à 2,40 GHz (deux ou quatre processeurs pris en charge) avec PC3200 ou PC2700 ; Prise en charge du processeur AMD Opteron™ modèle 854, cadencé à 2,80 GHz (deux ou quatre processeurs pris en charge) avec PC3200 ou PC2700
- Prise en charge de la nouvelle technologie de disque SFF SAS

## Garantie

3 ans sur les pièces, 3 ans sur la main-d'oeuvre et 3 ans d'intervention sur site.

Modèles standard	référence	wc	lp
Serveur format rack HP ProLiant DL585 Processeur AMD Opteron 2,40 GHz 1 Mo 2 Go 2P	378020-421	61	9 788 €
Serveur format rack HP ProLiant DL585 Processeur AMD Opteron 2,60 GHz 1 Mo 2 Go 2P	380124-421	61	10 612 €
Serveur format rack HP ProLiant DL585 Processeur AMD Opteron 2,60 GHz 1 Mo 4 Go 2P	380125-421	61	11 769 €
Serveur HP ProLiant DL585 Processeur AMD Opteron™ 2,80 GHz 1 Mo 2 Go 2P format rack	397296-421	61	11 577 €
Serveur HP ProLiant DL585 Processeur AMD Opteron™ 2,80 GHz 1 Mo 4 Go 2P format rack	397299-421	61	12 734 €
Serveur format rack HP ProLiant DL585 Processeur AMD Opteron™ Bicœur 1,80 GHz 1Mo 2 Go 2P	383356-421	61	10 612 €
Serveur format rack HP ProLiant DL585 Processeur AMD Opteron™ Bicœur 1,80 GHz 1Mo 4 Go 2P	383358-421	61	11 769 €
Serveur format rack HP ProLiant DL585 Processeur AMD Opteron™ Bicœur 2,20 GHz 1Mo 2 Go 2P	383357-421	61	13 072 €
Serveur format rack HP ProLiant DL585 Processeur AMD Opteron™ Bicœur 2,20 GHz 1Mo 4 Go 2P	383359-421	61	14 229 €
Serveur HP ProLiant DL585 Processeur AMD Opteron™ bicœur 2,40 GHz 1 Mo 2 Go 2P format rack	397841-421	61	14 037 €
Serveur HP ProLiant DL585 Processeur AMD Opteron™ bicœur 2,40 GHz 1 Mo 4 Go 2P format rack	397842-421	61	15 194 €
Serveur HP ProLiant DL585 Processeur AMD Opteron™ bicœur 2,40 GHz 1 Mo 8 Go 4P format rack	399462-421	61	27 349 €

## HP Care Pack recommandés

Description	référence	lp
Support matériel avec intervention sur site le jour ouvré suivant, 4 ans	UA016E UA016A	654 €
Support matériel avec intervention sur site sous 4 heures, 13h/j, 5j/7, 3 ans	U4607E U4607A	1 249 €
Support matériel avec intervention sur site le jour ouvré suivant, 5 ans	UA015E UA015A	1 279 €

Pour des CarePacks additionnels, veuillez vous reporter à notre section CarePack.

# Serveur HP ProLiant DL580 G3



Modèle pour grandes entreprises, serveur 4 voies conçu pour une grande évolutivité et une haute disponibilité

## Caractéristiques standard

- Le premier serveur du marché à offrir une mémoire en miroir enfichable à chaud a encore plus à offrir.
- Les performances 4 voies de pointe permettent d'exploiter les environnements d'applications les plus complexes et exigeants en puissance de calcul.
- Quasiment sans câble, le serveur DL580 G3 présente une conception optimisée en rack de pointe.
- La fonction integrated Lights-Out et les outils de gestion ProLiant leaders du marché simplifient votre expérience de propriétaire de serveur.
- Processeurs MP Intel® Xeon™, technologies EM64T (Extended Memory 64 Technology) et Hyper-Threading, jusqu'à 8 Mo de cache de niveau 3, deux bus frontaux indépendants 667 MHz
- Mémoire DDR-2 400 MHz, 16 emplacements, 32 Go maximum avec modules DIMM de 2 Go
- Contrôleur intégré Smart Array 6i Ultra320 avec 128 Mo de mémoire cache en écriture protégée par batterie en option
- Fond de panier Ultra320 simplex ou duplex
- Fonction ASR (Automatic Server Recovery), utilitaire RBSU (ROM Based Setup Utility), HP System Insight Manager, voyants d'état (notamment ceux de l'état du système), UID et SmartStart 7.2
- Châssis à la conception repensée, permettant un accès par l'avant à la mémoire, aux processeurs et aux disques durs, ainsi qu'un accès par l'arrière aux modules d'alimentation, alors que le serveur demeure en sécurité à l'intérieur du rack
- Technologie Integrated Lights-Out standard avec capacité de port réseau partagé
- Mémoire RAID enfichable à chaud à accès frontal (configurable pour mémoire ECC avancée, de secours en ligne, en miroir enfichable à chaud ou RAID enfichable à chaud)
- Deux emplacements PCI Express X4, un emplacement PCI Express X8 ou deux emplacements PCI-X enfichables à chaud avec option en mezzanine.
- Mémoire cache en écriture protégée par batterie (128 Mo) pour le contrôleur intégré Smart Array 6i Ultra320 à des fins de performances et de disponibilité

Modèles standard	référence	wc	lp
Serveur format rack HP ProLiant DL580 G3 Processeur Intel® Xeon™ MP 2,83 GHz 4 Mo 1 Go 1P	364633-421	61	6 706 €
Serveur format rack HP ProLiant DL580 G3 Processeur Intel® Xeon™ MP 3,00 GHz 8 Mo 2 Go 2P	364634-421	61	11 530 €
Serveur format rack HP ProLiant DL580 G3 Processeur Intel® Xeon™ MP 3,00 GHz 8 Mo 2 Go 2P SAS	391088-421	61	12 820 €
Serveur format rack HP ProLiant DL580 G3 Processeur Intel® Xeon™ MP 3,16 GHz 1 Mo 1 Go 1P	377239-421	61	5 436 €
Serveur format rack HP ProLiant DL580 G3 Processeur Intel® Xeon™ MP 3,33 GHz 8 Mo 2 Go 2P	364635-421	61	16 188 €
Serveur format rack HP ProLiant DL580 G3 Processeur Intel® Xeon™ MP 3,66 GHz 1 Mo 1 Go 1P	385999-421	61	5 979 €

## HP Care Pack recommandés

Description	référence	lp
Support matériel avec intervention sur site le jour ouvré suivant, 4 ans	UA016E UA016A	654 €
Support matériel avec intervention sur site sous 4 heures, 13h/j, 5j/7, 3 ans	U4607E U4607A	1 249 €
Support matériel avec intervention sur site le jour ouvré suivant, 5 ans	UA015E UA015A	1 279 €

Pour des CarePacks additionnels, veuillez vous reporter à notre section CarePack.

## Garantie

La garantie limitée inclut 3 ans pièces et main-d'œuvre et 3 ans d'intervention sur site.



# HP ProLiant DL740



Une performance 8P et une haute disponibilité sans compromis dans un format rack ultra-dense 4U

## Caractéristiques standard

- Fonctionnalité unique de mémoire RAID hot-plug, associée à un grand nombre de composants redondants, permettant de prévoir les défaillances, les diagnostiquer et réagir immédiatement pour garantir la haute disponibilité du serveur
- Chipset innovant ProLiant F8 apportant aux centres informatiques les performances en octoprocasseur les plus élevées du marché - tire parti des standard de l'industrie pour ramener le coût total de possession à un niveau inférieur à celui des systèmes Unix/RISC
- Performances et haute disponibilité inégalées apportant les bénéfices de l'informatique standard aux environnements les plus critiques - le choix idéal pour les applications stratégiques
- le meilleur châssis 8P ultra-dense (4U) du marché optimisant l'espace des centres informatiques et fournissant des fonctions de classe entreprise sous un format modulaire et à maintenance sans outil
- L'interface d'administration Lights-Out intégrée (iLO) et les logiciels ProLiant Essentials simplifient l'administration et améliorent la disponibilité et les performances des environnements dynamiques
- Jusqu'à huit processeurs Intel Xeon MP à 3,0 GHz/4 Mo, 2,7 GHz/2 Mo ou 2,2 GHz/2 Mo
- Mémoire RAID hot-plug - installation par groupes de 10 barrettes pour garantir une parfaite redondance des paires de blocs (2 par cartouche x 5 cartouches)
- Chipset F8 mis au point par HP
- Technologie de mémoire RAID hot-plug HP : ajout, remplacement et mise à niveau à chaud ; utilise de la mémoire ECC standard
- Six connecteurs PCI-X 64 bits/100 MHz, tous hot-plug
- Interface d'administration intégrée Integrated Lights-Out (iLO)
- Deux interfaces réseau NC7781 PCI-X Gigabit intégrées
- Contrôleur RAID SCSI Ultra3 Smart Array 5i intégré (prend en charge les RAID 0, 1, 1+0 et 5 sur les disques durs internes)
- Jusqu'à 1200 Go de stockage disque (4 disques hot-plug universels de 300 Go)
- Châssis modulaire, démontable sans outil pour la plus grande facilité de maintenance

## Garantie

Garantie limitée 3 ans pièces et main-d'oeuvre avec intervention sur site

Modèles standard	référence	wc	lp
HP ProLiant DL740 Processeur Intel® Xeon™ 2,20 GHz 2 Mo 2048 Mo DVD-ROM 4P	348447-B21	61	21 500 €
HP ProLiant DL740 Processeur Intel® Xeon™ 2,70 GHz 2 Mo 4096 Mo DVD-ROM 4P	348446-B21	61	27 735 €
HP ProLiant DL740 Processeur Intel® Xeon™ 3,00 GHz 4 Mo 4096 Mo DVD-ROM 4P	348445-B21	61	37 948 €

## HP Care Pack recommandés

Description	référence	lp
Support matériel avec intervention sur site le jour ouvré suivant, 4 ans	UA018E UA018A	1 399 €
Support matériel avec intervention sur site sous 4 heures, 13h/j, 5j/7, 3 ans	U4713E U4713A	2 463 €
Support matériel avec intervention sur site le jour ouvré suivant, 5 ans	UA017E UA017A	2 799 €

Pour des CarePacks additionnels, veuillez vous reporter à notre section CarePack.

# HP ProLiant DL760 G2



## Le serveur d'entreprise haute densité avec une performance 8P évolutive

### Caractéristiques standard

- La fonction innovante de mémoire RAID hot-plug, associée aux nombreux composants redondants, permet de prévoir les défaillances potentielles, les diagnostiquer et de réagir immédiatement pour garantir la plus haute disponibilité
- Le chipset révolutionnaire ProLiant F8 apporte aux centres informatiques les performances 8P les plus élevées du marché et se base sur les standards de l'industrie pour ramener le coût total de possession à un niveau inférieur à celui des systèmes Unix/RISC
- Performances et haute disponibilité leader qui étendent la portée de l'informatique basée sur les standards, faisant de ce serveur le choix idéal pour les solutions "scale-up" ou la consolidation
- Les logiciels d'administration ProLiant Essentials et le format rack optimisé garantissent une gestion simplifiée et une plus grande souplesse de déploiement et de maintenance à chaque étape du cycle de vie du serveur
- Solution de protection des investissements la plus complète du marché en proposant la mise à jour des composants de manière modulaire
- La Protection mémoire avancée de HP fournit des niveaux de protection supérieurs à ceux de la mémoire ECC et peut protéger jusqu'à 64 Go de mémoire contre les arrêts non planifiés
- La mémoire RAID hot-plug, composée de modules mémoire DIMM standard à 133 MHz, élimine les indisponibilités dues aux erreurs de mémoire sur plusieurs bits et aux arrêts planifiés en permettant le remplacement ou l'ajout à chaud de barrettes DIMM sans arrêt du serveur
- Le chipset ProLiant F8 améliore de façon spectaculaire les performances système avec un débit multiplié par 4 vers le bus système, par 5 vers la mémoire et par 6 vers les E/S par rapport au jeu de composants ProFusion
- Jusqu'à 64 Go de mémoire DIMM SDRAM à 133 MHz extensible à 64 Go adressable, plus 16 Go pour le mode RAID
- Contrôleur RAID SCSI Ultra 3 Smart Array 5i intégré avec support des modes RAID 0, 1, 1 + 0 et 5 sur les disques internes (un canal pour les disques internes et un canal externe pour les sauvegardes)
- 10 connecteurs PCI-X 64 bits/100 MHz et 1 connecteur PCI 64 bits/33 MHz
- Support de la carte de prise en main distante Insight Lights-Out (RiLOE II)
- 2 interfaces réseau Gigabit PCI-X intégrées NC7170
- Jusqu'à 1200 Go de stockage interne (4 disques hot-plug universels de 300 Go)
- Robuste ensemble de composants redondants et hot-plug : mémoire RAID, connecteurs PCI/PCI-X, disques, alimentations et ventilateurs, support des cartes réseau redondantes, redémarrage automatique ASR-2 et ROM système redondantes

Modèles standard	référence	wc	lp
HP ProLiant DL760 G2 Processeur Intel® Xeon™ 2,20 GHz 2 Mo 2048 Mo DVD-ROM 4P	348444-B21	61	24 295 €
HP ProLiant DL760 G2 Processeur Intel® Xeon™ 2,70 GHz 2 Mo 4096 Mo DVD-ROM 4P	348443-B21	61	30 423 €
HP ProLiant DL760 G2 Processeur Intel® Xeon™ 3,00 GHz 4 Mo 4096 Mo DVD-ROM 4P	348442-B21	61	40 635 €

### HP Care Pack recommandés

Description	référence	lp
Support matériel avec intervention sur site le jour ouvré suivant, 4 ans	UA020E UA020A	1 399 €
Support matériel avec intervention sur site sous 4 heures, 13h/j, 5j/7, 3 ans	U4623E U4623A	2 463 €
Support matériel avec intervention sur site le jour ouvré suivant, 5 ans	UA019E UA019A	2 799 €

Pour des CarePacks additionnels, veuillez vous reporter à notre section CarePack.

**Garantie**

Garantie 3 ans limitée pièces et main-d'oeuvre avec interventions sur site

# HP ProLiant DL320 G3



conçu pour offrir les performances, les capacités d'administration et d'entretien que vous attendez des serveurs HP ProLiant

**Caractéristiques standard**

- La combinaison d'un seul processeur et d'un format 1U dense offre une solution optimisée en rack à faible coût pour les environnements front-end et monofonctionnels.
- Le serveur HP ProLiant DL320 G3 propose plusieurs options de déploiement pour s'adapter à votre environnement :
- Deux options de déploiement pour une utilisation dans un grand nombre d'environnements en rack.
- Nouveau processeur Intel® Pentium® 4 660 avec technologie HT et EM64T 3,6 GHz 2 Mo de mémoire cache de niveau 2 ; Processeur Intel® Celeron® D 2,93 GHz, 533 MHz, 256 Ko de mémoire cache de niveau 2 ; Processeur Intel® Pentium® EM64T 3,4 GHz, 800 MHz, 1 ou 2 Mo de mémoire cache de niveau 2
- SDRAM sans mémoire tampon de 1 Go PC3200 DDR1 400 MHz en standard sur tous les modèles P4 ; 512 Mo (modèles Celeron) ; tous extensibles à 4 Go
- Jeu de composants Intel E7221 avec bus système 800 MHz (533 MHz pour les processeurs Celeron)
- Format compact 1U (1,70")
- Nouvelles glissières universelles, montées sur ressorts, pour l'entretien en rack, fournies en standard
- Carte réseau intégrée à deux ports NC7782
- Deux connecteurs PCI-X, dont un de 64 bits/133 MHz pleine longueur et un de demi longueur, profil bas, 64 bits/100 MHz
- Emplacement PCI-Express pleine longueur, en option
- La prise en charge du nouveau port de réseau partagé iLO permet d'accéder au processeur de gestion iLO via l'une des cartes réseau intégrées.
- Prise en charge des disques SATA et SAS (Serial Attached SCSI) enfichables à chaud avec l'adaptateur de bus hôte SAS interne 8 ports en option

**Garantie**

La garantie limitée inclut trois ans de couverture de pièces, un an de garantie main-d'oeuvre et un an d'interventions sur site.

Modèles standard	référence	wc	lp
Serveur format rack HP ProLiant DL320 G3 Processeur Intel® Celeron® 2,93 GHz 256 Ko 512 Mo SATA	372708-421	62	765 €
Serveur format rack HP ProLiant DL320 G3 Processeur Intel® Pentium® 4 3,40 GHz 1 Mo 1 Go SATA	372709-421	62	1 071 €
Serveur format rack HP ProLiant DL320 G3 Processeur Intel® Pentium® 4 3,40 GHz 2 Mo 1 Go	372710-421	61	1 071 €
Serveur format rack HP ProLiant DL320 G3 Processeur Intel® Pentium® 4 3,40 GHz 1 Mo 1 Go 80 Go SATA	370669-421	62	1 184 €
Serveur format rack HP ProLiant DL320 G3 Processeur Intel® Pentium® 4 3,40 GHz 2 Mo 1 Go 80 Go SATA	370670-421	61	1 184 €
Serveur format rack HP ProLiant DL320 G3 Processeur Intel® Pentium® 4 3,40 GHz 1 Mo 1 Go SATA	385841-421	62	2 255 €

**HP Care Pack recommandés**

Description	référence	lp
Support matériel avec intervention sur site le jour ouvré suivant, 3 ans	U4479E U4479A	238 €
Support matériel avec intervention sur site sous 4 heures, 13h/j, 5j/7, 3 ans	U4480E U4480A	512 €
Support matériel avec réparation sous 6 heures, 13h/j, 5j/7, 3 ans	U4997E U4997A	670 €

Pour des CarePacks additionnels, veuillez vous reporter à notre section CarePack.

# HP ProLiant DL360 G4



HP présente le nouveau serveur HP ProLiant DL360 G4, désormais équipé des processeurs Intel® Xeon™ les plus récents

## Caractéristiques standard

- Processeurs Xeon, SDRAM DDR et technologie PCI-X pour une exceptionnelle puissance de calcul 1U
- Conçu pour offrir une tolérance de panne encore supérieure, avec des ventilateurs redondants désormais en standard et des modules d'alimentation redondants en option.
- Les technologies intégrées et les deux emplacements PCI-X garantissent la souplesse de déploiement de ce serveur 1U.
- Conçu avec les outils de gestion dernier cri qui caractérisent la famille ProLiant pour améliorer la gestion du cycle de vie et l'utilisation des ressources.
- Processeur Intel® Xeon™ 3,00 GHz/800, 3,40 GHz/800 ou 3,60 GHz/800 (capacité biprocesseur) avec 1 Mo de mémoire cache de niveau 2
- Jusqu'à 2 processeurs Intel® Xeon™ 3,00 GHz/1 Mo, 3,40 GHz/1 Mo ou 3,60 GHz/1 Mo avec bus système 800 MHz et technologie EM46T
- Jusqu'à 8 Go de SDRAM DDR PC2700 333 ; le système peut être configuré pour un entrelacement de 2:1
- Mémoire avec fonctions ECC avancées en standard ; mémoire relais en option
- Deux connecteurs PCI-X 64 bits/133 MHz (un pleine longueur et un demi-longueur) ; PCI-Express en option
- Redondance de ventilateur en standard
- Module d'alimentation enfichable à chaud de 460 watts avec redondance 1+1 en option
- Gestion à distance d'Integrated Lights-Out (iLO) intégrée sur chaque DL360
- La prise en charge du nouveau port de réseau partagé iLO permet l'accès au processeur de gestion iLO par l'une des cartes réseau intégrées.
- Contrôleur RAID Smart Array 6i intégré avec batterie de cache transportable de 128 Mo en option

## Garantie

3 ans sur les pièces, 3 ans sur la main-d'oeuvre et 3 ans d'intervention sur site.

Modèles standard	référence	wc	lp
Serveur format rack HP ProLiant DL360 G4 Processeur Intel® Xeon™ 3,00 GHz 1 Mo 1 Go 1P SATA	368150-421	61	1 392 €
Serveur format rack HP ProLiant DL360 G4 Processeur Intel® Xeon™ 3,00 GHz 1 Mo 2 Go 1P SCSI	470062-678	61	1 899 €
Serveur format rack HP ProLiant DL360 G4 Processeur Intel® Xeon™ 3,40 GHz 1 Mo 1 Go 1P SCSI	354571-421	61	2 041 €
Serveur format rack HP ProLiant DL360 G4 Processeur Intel® Xeon™ 3,40 GHz 1 Mo 1 Go 2P SATA	354570-421	61	2 505 €
Serveur format rack HP ProLiant DL360 G4 Processeur Intel® Xeon™ 3,40 GHz 1 Mo 2 Go 1P SCSI RPS	354572-421	61	2 598 €
Serveur format rack HP ProLiant DL360 G4 Processeur Intel® Xeon™ 3,60 GHz 1 Mo 1 Go 1P SATA	377375-421	61	2 180 €
Serveur format rack HP ProLiant DL360 G4 Processeur Intel® Xeon™ 3,60 GHz 1 Mo 1 Go 1P SCSI	360528-421	61	2 366 €
Serveur format rack HP ProLiant DL360 G4 Processeur Intel® Xeon™ 3,60 GHz 1 Mo 2 Go 1P SCSI RPS	377376-421	61	2 923 €

## HP Care Pack recommandés

Description	référence	lp
Support matériel avec intervention sur site le jour ouvré suivant, 4 ans	UA008E UA008A	281 €
Support matériel avec intervention sur site le jour ouvré suivant, 5 ans	UA007E UA007A	543 €
Support matériel avec intervention sur site sous 4 heures, 13h/j, 5j/7, 3 ans	U4496E U4496A	549 €

Pour des CarePacks additionnels, veuillez vous reporter à notre section CarePack.

# HP ProLiant DL360 G4p



Modèles performants DL360 G4p pour des performances, une fiabilité et des capacités d'administration exceptionnelles

## Caractéristiques standard

- La puissance de calcul 1U concentrée combine des processeurs Intel Xeon 64 bits à la technologie de mémoire et d'E/S la plus récente.
- Conçu pour offrir une tolérance de panne encore supérieure, avec des ventilateurs redondants désormais en standard, une mémoire relais et des modules d'alimentation redondants en option.
- Nouveau processeur Intel® Xeon™ 3,80 GHz avec 2 Mo de mémoire cache de niveau 2 et prise en charge de 64 bits ; Nouveau processeur Intel® Xeon™ 3,00 GHz basse tension
- Jusqu'à 12 Go de SDRAM DDR2 400 PC2-3200 ; avec entrelacement 2 voies ; Mémoire avec fonctions ECC avancées en standard ; mémoire relais en option
- Fonctionnalités de disponibilité et de fiabilité intégrées : RAID intégré avec mémoire cache en écriture protégée par batterie (en option), ventilateurs redondants, option d'alimentation redondante, notifications avant panne et administration iLO
- Associant haute puissance de calcul 1U, fonction d'administration iLO (integrated Lights-Out) et tolérance de panne essentielle, le DL360 est optimisé pour les centres informatiques disposant d'un espace restreint.
- Calculs 32 bits et 64 bits avec Intel EM64T (Extended Memory 64 Technology)
- Jeu de composants E7520
- Deux connecteurs PCI-X 64 bits/133 MHz (un pleine longueur et un demi-longueur) ; PCI-Express en option
- La prise en charge du port de réseau partagé iLO permet l'accès au processeur d'administration iLO par l'une des cartes réseau intégrées
- Modèles SAS : Contrôleur HP Smart Array P600 avec 256 Mo de mémoire cache (installé dans l'emplacement PCI-X) ; Modèles SCSI : Contrôleur HP Smart Array 6i (intégré) ; Modèles SATA : Contrôleur HP SATA 2 ports intégré (intégré sur la carte système)
- Baies de disque : Quatre (4) en petit format (modèle SAS) ; Deux (2) disques SCSI universels enfichables à chaud (modèle SCSI) ; Deux (2) disques SATA enfichables (modèle SATA)

## Garantie

La garantie limitée inclut 3 ans de couverture des pièces, de la main-d'oeuvre et des interventions sur site. REMARQUE : les lecteurs SATA sont couverts par une garantie d'1 an.

Modèles standard	référence	wc	lp
Serveur format rack HP ProLiant DL360 G4p Processeur Intel® Xeon™ 3,00 GHz 2 Mo 1 Go SATA	380324-421	61	1 367 €
Serveur format rack HP ProLiant DL360 G4p Processeur Intel® Xeon™ 3,00 GHz 2 Mo 1 Go SCSI	380325-421	61	1 549 €
Serveur format rack HP ProLiant DL360 G4p Processeur Intel® Xeon™ 3,00 GHz 2 Mo 1 Go 1P SAS	389820-421	61	2 050 €
Serveur format rack HP ProLiant DL360 G4p Processeur Intel® Xeon™ 3,20 GHz 2 Mo 1 Go SATA	379752-421	61	1 549 €
Serveur format rack HP ProLiant DL360 G4p Processeur Intel® Xeon™ 3,20 GHz 2 Mo 1 Go SCSI	379753-421	61	1 731 €
Serveur format rack HP ProLiant DL360 G4p Processeur Intel® Xeon™ 3,20 GHz 2 Mo 2 Go 1P SAS	389821-421	61	2 779 €
Serveur format rack HP ProLiant DL360 G4p Processeur Intel® Xeon™ 3,40 GHz 2 Mo 1 Go SATA	380078-421	61	1 686 €
Serveur format rack HP ProLiant DL360 G4p Processeur Intel® Xeon™ 3,40 GHz 2 Mo 1 Go SCSI	376237-421	61	2 004 €
Serveur format rack HP ProLiant DL360 G4p Processeur Intel® Xeon™ 3,40 GHz 2 Mo 2 Go SCSI à alimentation redondante	380079-421	61	2 551 €
Serveur format rack HP ProLiant DL360 G4p Processeur Intel® Xeon™ 3,40 GHz 2 Mo 2 Go 1P SAS	389822-421	61	3 052 €
Serveur format rack HP ProLiant DL360 G4p Processeur Intel® Xeon™ 3,60 GHz 2 Mo 1 Go SATA	378704-421	61	2 141 €
Serveur format rack HP ProLiant DL360 G4p Processeur Intel® Xeon™ 3,60 GHz 2 Mo 1 Go SCSI	376236-421	61	2 323 €
Serveur format rack HP ProLiant DL360 G4p Processeur Intel® Xeon™ 3,60 GHz 2 Mo 2 Go SCSI à alimentation redondante	378705-421	61	2 870 €
Serveur format rack HP ProLiant DL360 G4p Processeur Intel® Xeon™ 3,60 GHz 2 Mo 2 Go 1P SAS	389823-421	61	3 371 €

Serveur HP ProLiant DL360 G4p Processeur Intel® Xeon™ 3,80 GHz 2 Mo 2 Go 1P SCSI RPS format rack	376235-421	61	3 052 €
Serveur HP ProLiant DL360 G4p Processeur Intel® Xeon™ 3,80 GHz 2 Mo 2 Go 1P SAS RPS format rack	394919-421	61	3 553 €

## HP Care Pack recommandés

Description	référence	lp
Support matériel avec intervention sur site le jour ouvré suivant, 4 ans	UA008E UA008A	281 €
Support matériel avec intervention sur site le jour ouvré suivant, 5 ans	UA007E UA007A	543 €
Support matériel avec intervention sur site sous 4 heures, 13h/j, 5j/7, 3 ans	U4496E U4496A	549 €

Pour des CarePacks additionnels, veuillez vous reporter à notre section CarePack.

# HP ProLiant DL380 G4



## Performances, facilité de gestion et disponibilité dans un châssis 2U polyvalent

### Caractéristiques standard

- Les processeurs Intel® Xeon™ dernier cri dotés d'EM64T, d'un bus frontal à 800 MHz et d'1 ou de 2 Mo de mémoire cache de niveau 2 fournissent des performances avérées.
- Protection totale des données grâce au contrôleur Smart Array P600 Performance SAS avec 256 Mo ou au contrôleur Smart Array 6i Ultra 320 intégré avec 128 Mo en option (BBWC standard sur tous les modèles hautes performances)
- La fonction de gestion iLO (integrated Light-Out), avec un navigateur Web standard, permet un contrôle et une administration à distance matériels puissants pour ménager le précieux personnel informatique
- La conception mécanique nette et sans outil améliore la fiabilité et simplifie la configuration et la maintenance : - Composants modulaires, ne nécessitant pas d'outil ; - Eléments redondants enfichables à chaud, gages de rapidité de la maintenance ; - Câbles réduits au minimum garantissant un accès aisé aux composants
- Processeurs Intel® Xeon™ 3,80 GHz avec 2 Mo de mémoire cache de niveau 2 sur les modèles U320 et SCSI ; Modèle SCSI U320 hautes performances, basé sur le processeur Intel® Xeon™ 3,80 GHz 2 Mo ; Intel® Xeon™ 3,80 GHz, 2,80 GHz et 3.00 GHz LV avec 2 Mo de mémoire cache de niveau 2 pour CTO (Configure To Order)
- Jeu de composants Intel E7520
- 1 Go de mémoire DDR2 PC2-3200R avec capacité relais (2 Go compris dans le modèle haute performance)
- Les modèles SAS (Serial attached SCSI) comprennent le contrôleur Smart Array P600 Performance SAS avec 256 Mo de mémoire cache en écriture protégée par batterie ; Les modèles SCSI comprennent le contrôleur Ultra320 Smart Array 6i intégré avec 128 Mo de mémoire cache en écriture protégée par batterie en option (BBWC en standard sur tous les modèles hautes performances).
- Trois connecteurs PCI-X 64 bits (2 disponibles sur les modèles SAS), y compris deux connecteurs 100 MHz non enfichables à chaud et un connecteur 133 MHz non enfichable à chaud, ou un châssis PCI-X enfichable à chaud en option ou un châssis PCI-Express non enfichable à chaud en option (modèles U320 SCSI uniquement)
- Adaptateur serveur à deux ports PCI-X Gigabit NC7782 (intégré)
- Fond de panier de disques double canal (partage 2/4) en option (intégré aux modèles hautes performances)
- Lecteur de disquette en option (intégré aux modèles hautes performances)
- Prise en charge USB 2.0, 1 port en face avant et 2 ports en face arrière
- Le système de rails de déploiement rapide comprend des glissières universelles, un bras ambidextre de gestion des

Modèles standard	référence	wc	lp
Serveur format rack HP ProLiant DL380 G4 Processeur Intel® Xeon™ 3,00 GHz 2 Mo 1 Go	378735-421	61	1 822 €
Serveur format rack HP ProLiant DL380 G4 Processeur Intel® Xeon™ 3,00 GHz 2 Mo 1 Go 1P SAS	382483-421	61	2 232 €
Serveur format rack HP ProLiant DL380 G4 Processeur Intel® Xeon™ 3,20 GHz 2 Mo 1 Go 1P	378736-421	61	1 959 €
Serveur format rack HP ProLiant DL380 G4 Processeur Intel® Xeon™ 3,40 GHz 2 Mo 1 Go 1P SCSI	378737-421	61	2 278 €
Serveur format rack HP ProLiant DL380 G4 Processeur Intel® Xeon™ 3,40 GHz 2 Mo 1 Go 1P SAS	382484-421	61	2 779 €
Serveur format rack HP ProLiant DL380 G4 Processeur Intel® Xeon™ 3,40 GHz 2 Mo 2 Go 2P SCSI hautes performances	378738-421	61	3 963 €
Serveur format rack HP ProLiant DL380 G4 Processeur Intel® Xeon™ 3,60 GHz 2 Mo 1 Go 1P SCSI	378739-421	61	2 506 €
Serveur format rack HP ProLiant DL380 G4 Processeur Intel® Xeon™ 3,60 GHz 2 Mo 2 Go 2P SCSI hautes performances	378740-421	61	4 328 €
Serveur format rack HP ProLiant DL380 G4 Processeur Intel® Xeon™ 3,60 GHz 2 Mo 2 Go 2P SAS hautes performances	382485-421	61	5 239 €
Serveur HP ProLiant DL380 G4 Processeur Intel® Xeon™ 3,80 GHz 2 Mo 1 Go 1P format rack	378741-421	61	2 688 €
Serveur HP ProLiant DL380 G4 Processeur Intel® Xeon™ 3,80 GHz 2 Mo 1 Go 1P SAS format rack	397628-421	61	3 189 €
Serveur hautes performances HP ProLiant DL380 G4 Processeur Intel® Xeon™ 3,80 GHz 2 Mo 2 Go 2P format rack	378742-421	61	4 692 €

### HP Care Pack recommandés

Description	référence	lp
Support matériel avec intervention sur site le jour ouvré suivant, 4 ans	UA010E UA010A	496 €
Support matériel avec intervention sur site sous 4 heures, 13h/j, 5j/7, 3 ans	U4544E U4544A	901 €
Support matériel avec intervention sur site le jour ouvré suivant, 5 ans	UA009E UA009A	985 €

Ce document est une aide à la vente. Il est réservé aux clients professionnels d'HP France ainsi qu'aux distributeurs, grossistes et revendeurs agréés HP. Ces prix sont mentionnés à titre indicatif. Pour vous connecter à ConnectOnline appelez le 0825 080 348 ou écrivez à connect.online@hp.com

câbles et des leviers de dégagement pour faciliter et accélérer l'accès aux composants en armoire et leur entretien

Pour des CarePacks additionnels, veuillez vous reporter à notre section CarePack.

**Garantie**

3 ans sur les pièces, 3 ans sur la main-d'oeuvre et 3 ans d'intervention sur site

# HP ProLiant DL385



## Performances, facilité de gestion et disponibilité dans un châssis 2U polyvalent

**Caractéristiques standard**

- Performances avérées
- Solutions d'administration leaders du marché
- Conçu pour la fiabilité et l'agrément de propriété
- Deux (2) nouvelles vitesses de processeur et prise en charge de 4 Go de mémoire DIMM. : Prise en charge du modèle 254 (2,80 GHz), processeur monocœur pris en charge sur les modèles SCSI uniquement ; Prise en charge du modèle 280 (2,40 GHz), processeur bicœur pris en charge sur les modèles SCSI et SAS ; Prise en charge de 8 Go (2 x 4 Go) de mémoire PC2700 avec une capacité de mémoire maximale de 32 Go
- 1 Go de mémoire DDR PC3200 400 MHz (2 x 512 Mo)
- Chipset AMD
- Ventilateurs enfichables à chaud avec redondance en option
- Alimentation électrique enfichable à chaud avec redondance en option
- Accès sans outil à tous les composants du système pour faciliter l'entretien en armoire
- Trois connecteurs PCI-X 64 bits disponibles, y compris deux connecteurs 100 MHz non enfichables à chaud et un connecteur 133 MHz non enfichable à chaud
- Adaptateur serveur à deux ports PCI-X Gigabit NC7782 (intégré)
- Fonds de panier de disque double canal en option (division 2/4)
- Lecteur de disquette en option

**Garantie**

La garantie limitée inclut 3 ans de couverture des pièces, de la main-d'oeuvre et des interventions sur site le jour ouvré suivant.

Modèles standard	référence	wc	lp
Serveur format rack HP ProLiant DL385 Processeur AMD Opteron 2,40 GHz 1 Mo 1 Go 1P	373545-421	61	1 959 €
Serveur format rack HP ProLiant DL385 Processeur AMD Opteron 2,60 GHz 1 Mo 1 Go 1P	376138-421	61	2 278 €
Serveur HP ProLiant DL385 Processeur AMD Opteron 2,80 GHz 1 Mo 1 Go 1P format rack	398370-421	61	2 460 €
Serveur format rack HP ProLiant DL385 Processeur AMD Opteron™ bicœur 1,80 GHz 1 Mo 1 Go 1P	391110-421	61	2 278 €
Serveur format rack HP ProLiant DL385 Processeur AMD Opteron™ bicœur 1,80 GHz 1 Mo 1 Go 1P	391108-421	61	2 779 €
Serveur format rack HP ProLiant DL385 Processeur AMD Opteron™ bicœur 2,00 GHz 1 Mo 1 Go 1P	391111-421	61	2 460 €
Serveur format rack HP ProLiant DL385 Processeur AMD Opteron™ bicœur 2,20 GHz 1 Mo 1 Go 1P	391112-421	61	2 688 €
Serveur format rack HP ProLiant DL385 Processeur AMD Opteron™ bicœur 2,20 GHz 1 Mo 1 Go 1P	391109-421	61	3 189 €
Serveur HP ProLiant DL385 Processeur AMD Opteron™ bicœur 2,40 GHz 1 Mo 1 Go 1P format rack	399684-421	61	2 916 €

## HP Care Pack recommandés

Description	référence	lp
Support matériel avec intervention sur site le jour ouvré suivant, 4 ans	UA010E UA010A	496 €
Support matériel avec intervention sur site sous 4 heures, 13h/j, 5j/7, 3 ans	U4544E U4544A	901 €
Support matériel avec intervention sur site le jour ouvré suivant, 5 ans	UA009E UA009A	985 €

Pour des CarePacks additionnels, veuillez vous reporter à notre section CarePack.



Options de produits	référence	lp	ProLiant DL140 G2	ProLiant DL145 G2	ProLiant DL560	ProLiant DL580 G2	HP ProLiant DL585	Serveur ProLiant DL580 G3	ProLiant DL740	ProLiant DL760 G2	ProLiant DL320 G3	ProLiant DL360 G4	ProLiant DL360 G4p	ProLiant DL380 G4	ProLiant DL385
<b>Accessoires de disque dur HP ProLiant</b>															
Kit optionnel fond de papier HP DL320 G3 SATA	372704-B21	61 €									•				
Kit de configuration SCSI HP	364471-B21	98 €												•	•
Kit fond de panier HP DL580G3/DL585G1 SAS/SATA	379090-B21	177 €					•								
<b>Adaptateurs de bus hôte HP ProLiant</b>															
Canal unique Ultra320 64 bits/133MHz SCSI HBA ALL HP	374654-B21	116 €	•	•							•	•	•	•	
Adaptateur SCSI Wide Ultra3 double canal 64 bits/66 MHz, autres OS	284688-B21	321 €			•	•		•	•	•	•	•	•		
Adaptateur SCSI Ultra320 double canal 64 bits/133 MHz	268351-B21	312 €	•	•	•	•	•	•	•	•	•	•	•	•	•
Port interne HP 8 SAS HBA avec RAID	347786-B21	217 €					•				•		•	•	•
<b>Alimentation HP</b>															
HP Power Supply Option	262662-B21	1 043 €												•	•
<b>Armoire HP série 10000</b>															
Armoire HP 10842 (42U, 800 mm de large) – palette anti-chocs	257415-B22	1 764 €			•	•	•	•	•	•	•	•	•	•	•
Armoire HP 10842 (42U, 800 mm de large) – palette	257415-B21	1 555 €			•	•	•	•	•	•	•	•	•	•	•
Armoire HP Rack 10622 (22U) – sur palette antichoc	245163-B22	1 284 €			•	•	•	•	•	•	•	•	•	•	•
Armoire HP Rack 10622 (22U) – sur palette	245163-B21	1 112 €			•	•	•	•	•	•	•	•	•	•	•
Armoire HP Rack 10636 (36U) – sur palette antichoc	245162-B22	1 284 €			•	•	•	•	•	•	•	•	•	•	•
Armoire HP Rack 10636 (36U) – sur palette	245162-B21	1 121 €			•	•	•	•	•	•	•	•	•	•	•
Armoire HP Rack 10642 (42U) – sur palette antichoc	245161-B22	1 284 €			•	•	•	•	•	•	•	•	•	•	•
Armoire HP Rack 10642 (42U) – sur palette	245161-B21	1 137 €			•	•	•	•	•	•	•	•	•	•	•
Armoire HP Rack 10647 (47U) – sur palette	245160-B21	1 391 €			•	•	•	•	•	•	•	•	•	•	•
Armoire HP S10614 (14U) – sur palette antichoc	292302-B22	948 €			•	•	•	•	•	•	•	•	•	•	•
<b>Armoire HP série 5000</b>															
Armoire non assemblée HP 5642	358254-B21	743 €					•	•			•	•	•	•	•
<b>Autres accessoires pour armoires rack</b>															
Kit de socle HP pour armoire série 10000	251960-B21	439 €					•	•			•		•	•	•
Kit d'éclairage HP pour armoire série 10000	361589-B21	220 €					•	•			•		•	•	•
Panneau latéral 42U - Graphite, métallique	246099-B21	281 €			•	•	•	•	•	•	•		•	•	•
Panneau latéral 36U - Graphite, métallique	246102-B21	318 €			•	•	•	•	•	•	•		•	•	•
Panneau latéral 47U - Graphite, métallique	255486-B21	323 €			•	•	•	•	•	•	•		•	•	•
Kit de gestion de câbles pour mise en réseau Compaq	292407-B21	99 €			•	•			•	•					
Kit d'anneaux D pour gestion de câbles	168233-B21	26 €			•	•	•		•	•					
Kit d'adaptateur pour armoire	332815-B21	72 €			•	•	•	•		•	•	•	•	•	•
<b>Autres contrôleurs HP ProLiant</b>															
Contrôleur RAID Adaptec PCI SCSI	355671-B21	373 €	•	•											
<b>Câbles divers HP</b>															
LVD Cable Kit, VHDCI/HD68	168048-B21	240 €					•	•			•	•		•	•
LVD Cable Kit, HD68/HD68	242381-B21	240 €					•	•			•	•		•	•
<b>Câbles et commutateurs pour consoles HP</b>															
Commutateur HP 1x4 USB/PS2 KVM, TT, (EURO)	371301-A21	184 €	•	•			•	•			•	•	•	•	•

Ce document est une aide à la vente. Il est réservé aux clients professionnels d'HP France ainsi qu'aux distributeurs, grossistes et revendeurs agréés HP. Ces prix sont mentionnés à titre indicatif. Pour vous connecter à ConnectOnline appelez le 0825 080 348 ou écrivez à [connect.online@hp.com](mailto:connect.online@hp.com)

Options de produits	référence	lp	ProLiant DL140 G2	ProLiant DL145 G2	ProLiant DL560	ProLiant DL580 G2	HP ProLiant DL585	Serveur ProLiant DL580 G3	ProLiant DL740	ProLiant DL760 G2	ProLiant DL320 G3	ProLiant DL360 G4	ProLiant DL360 G4p	ProLiant DL380 G4	ProLiant DL385
Commutateur HP 1x4 USB/PS2 KVM, RM (ALL)	371302-B21	212 €	•	•			•	•			•	•	•	•	•
Kit USB de 2 packs avec câble audio KVM HP de 183 cm	371729-B21	24 €	•	•			•								
Kit PS2 de 2 packs avec câble audio KVM HP de 183 cm	371730-B21	24 €	•	•			•								
Adaptateur d'interface série HP KVM CAT5	373035-B21	156 €					•	•			•	•	•	•	•
Commutateur de console IP KVM 1x1x16 CAT5 WW	262585-B21	2 372 €			•	•	•	•	•	•	•	•	•	•	•
Commutateur de console IP KVM 3x1x16 CAT5 WW	262586-B21	3 261 €			•	•	•	•	•	•	•	•	•	•	•
Adaptateur d'interface KVM PS/2-CAT5 Qté 8 WW	262587-B21	741 €			•	•	•	•	•	•	•	•	•	•	•
Adaptateur d'interface KVM PS/2-CAT5 Qté 1 WW	262588-B21	104 €			•	•	•	•	•	•	•	•	•	•	•
Module d'extension KVM - 8 ports	262589-B21	202 €			•	•	•	•	•	•	•	•	•	•	•
Câble UTP 3' KVM CAT5e, 4 packs	263474-B21	17 €			•	•	•	•	•	•	•	•	•	•	•
Câble UTP 6' KVM CAT5e, 8 packs	263474-B22	34 €			•	•	•	•	•	•	•	•	•	•	•
Câble UTP 12' KVM CAT5e, 8 packs	263474-B23	39 €			•	•	•	•	•	•	•	•	•	•	•
Câble UTP 20' KVM CAT5e, 4 packs	263474-B24	24 €			•	•	•	•	•	•	•	•	•	•	•
Câble UTP 40' KVM CAT5e, 1 packs	263474-B25	17 €			•	•	•	•	•	•	•	•	•	•	•
Adaptateur d'interface USB KVM	336047-B21	123 €			•	•	•		•						
Commutateur de console de serveur, 0 x 2 x 16 ports	336045-B21	988 €			•	•	•	•	•		•	•	•	•	•
Commutateur de console de serveur, 0 x 1 x 8 ports	336044-B21	692 €			•	•	•	•	•		•	•	•	•	•
<b>Câbles HP ProLiant</b>															
Kit d'option de câble SCSI VHDCI interne à externe pour serveur ProLiant ML330/ML350/ML310	333370-B21	42 €													•
Kit d'option de câble SCSI interne à externe pour serveur ProLiant ML330/ML350	159547-B22	50 €													•
Kit de câblage DL585 Ultra3 LVDS SCSI HP	365483-B21	45 €					•								
Kit de câble SCSI interne HP U320	385749-B21	44 €	•	•											
Assemblage de câble pour DL580 G2, SCSI, Ultra3, LVDS	288874-B21	45 €				•	•	•							
Kit optionnel de câble SAS/SATA HP DL320 Hot Plug	398307-B21	24 €									•				
<b>Capacité de gestion HP</b>															
Pack de gestion de charge de travail HP ProLiant Essentials, licence flexible	294744-B21	419 €			•	•	•	•	•	•	•	•	•	•	•
Pack de gestion de charge de travail HP ProLiant Essentials, suivi de licence	294745-B21	419 €			•	•	•	•	•	•	•	•	•	•	•
Pack de migration de serveur HP ProLiant Essentials, licence serveur unique	375345-B21	80 €			•	•	•	•	•	•	•	•	•	•	•
Pack de migration de serveur HP ProLiant Essentials, licence quantité flexible	375346-B21	80 €			•	•	•	•	•	•	•	•	•	•	•
Pack de migration de serveur HP ProLiant Essentials, suivi de licence	375347-B21	80 €			•	•	•	•	•	•	•	•	•	•	•
Pack de gestion de rustines et de la vulnérabilité HP ProLiant Essentials, licence groupée 1-serveur 10-ordinateurs	389941-B21	695 €	•	•	•	•	•	•	•	•	•	•	•	•	•
Pack de migration de serveur HP ProLiant Essentials, suivi de licence, 10 licences serveur	390739-B21	800 €			•	•	•	•	•	•		•	•	•	•
Pack de migration de serveur HP ProLiant Essentials, 25 licences serveur	391674-B21	1 879 €						•					•	•	

Ce document est une aide à la vente. Il est réservé aux clients professionnels d'HP France ainsi qu'aux distributeurs, grossistes et revendeurs agréés HP. Ces prix sont mentionnés à titre indicatif. Pour vous connecter à ConnectOnline appelez le 0825 080 348 ou écrivez à connect.online@hp.com

Options de produits	référence	lp	ProLiant DL140 G2	ProLiant DL145 G2	ProLiant DL560	ProLiant DL580 G2	HP ProLiant DL585	Serveur ProLiant DL580 G3	ProLiant DL740	ProLiant DL760 G2	ProLiant DL320 G3	ProLiant DL360 G4	ProLiant DL360 G4p	ProLiant DL380 G4	ProLiant DL385
Pack de migration de serveur HP ProLiant Essentials, 50 licences serveur	391675-B21	3 599 €						•					•	•	
Pack de migration de serveur HP ProLiant Essentials, 100 licences serveur	391676-B21	6 799 €						•					•	•	
Pack de gestion de rustines et de la vulnérabilité HP ProLiant Essentials, licence pour 10 PC de bureau	389938-B21	632 €			•	•	•	•	•	•	•	•	•	•	•
Pack de gestion de rustines et de la vulnérabilité HP ProLiant Essentials, licence de PC de bureau à quantité flexible	389939-B21	63 €			•	•	•	•	•	•	•	•	•	•	•
Pack de gestion de rustines et de la vulnérabilité HP ProLiant Essentials, suivi de licence pour les PC de bureau	389940-B21	63 €			•	•	•	•	•	•	•	•	•	•	•
Rapid Deployment Pack, 1 utilisateur, V 1.x	267196-B21	100 €			•	•	•	•	•	•	•	•	•	•	•
Rapid Deployment Pack, 10 utilisateurs, V 1.x	269817-B21	1 000 €			•	•	•	•	•	•	•	•	•	•	•
<b>Carte d'extension de mémoire HP ProLiant</b>															
Carte mémoire HP DL580 G3	364639-B21	470 €						•							
Carte d'extension de mémoire enfichable à chaud	203320-B21	543 €				•									
<b>Connectivité HP</b>															
Routeur de stockage en réseau 2FCX 4SCSI HVD HP M2402	262654-B21	14 589 €												•	•
Interface fibre/PCI-X Myrinet, M3F-PCIXD-2	257894-006	450 €		•								•	•		
<b>Connectivity</b>															
HP MSA 1000 2 Gbps Fibre Channel I/O Module	218960-B21	312 €					•								
<b>Contrôleurs de matrice intelligente HP ProLiant RAID</b>															
Facilitateur de cache assisté par batterie HP 128 Mo	351580-B21	264 €			•	•	•	•	•	•	•	•	•	•	•
Kit optionnel facilitateur de cache d'écriture assisté par batterie HP 128 Mo	346914-B21	176 €						•				•	•	•	•
Contrôleur HP Smart Array P600	337972-B21	790 €					•						•	•	•
Module de cache d'écriture 512 Mo assisté par batterie pour contrôleur SA-6400 HP	372538-B21	530 €			•		•						•	•	•
Contrôleur Smart Array 641	291966-B21	377 €			•	•	•	•	•	•	•			•	•
Contrôleur Smart Array 642	291967-B21	499 €			•	•	•	•	•	•	•			•	•
Contrôleur de matrice intelligente 6404/256	273914-B21	1 483 €			•	•	•	•	•	•	•	•	•	•	•
Contrôleur Smart Array 6402/128	273915-B21	741 €			•	•	•	•	•	•	•	•	•	•	•
Kit d'option de support de mémoire cache en écriture protégée par batterie	255514-B21	173 €			•	•	•								
Kit de mise à niveau vers 256 Mo de mémoire cache protégée par batterie	273913-B21	529 €			•	•	•	•	•	•	•	•	•	•	•
Module d'extension Ultra320 pour SA-6402	273911-B21	440 €			•	•	•	•	•	•	•	•	•	•	•
Kit de mise à niveau de 256 Mo de mémoire cache DDR protégée par batterie pour SA-6400	254786-B21	519 €			•	•	•		•	•					
<b>Controllers</b>															
HP StorageWorks MSA1000 Controller 256 Cache	218231-B22	2 995 €					•								
<b>Cordons d'alimentation/câbles HP ProLiant</b>															
Câble, 10A, IEC320-C14 à IEC320-C19 2,4 m	291034-B21	18 €				•									
Câble, 10A, IEC320-C14 à IEC320-C19 3 m	310927-B21	18 €				•									

Options de produits	référence	lp	ProLiant DL140 G2	ProLiant DL145 G2	ProLiant DL560	ProLiant DL580 G2	HP ProLiant DL585	Serveur ProLiant DL580 G3	ProLiant DL740	ProLiant DL760 G2	ProLiant DL320 G3	ProLiant DL360 G4	ProLiant DL360 G4p	ProLiant DL380 G4	ProLiant DL385
Câble, 10A, IEC320-C14 à IEC320-C19 1,8 m	313227-B21	18 €				•									
Cordon d'alimentation, Europe, 10 A 250 V, droit (12 pieds/3,7 m)	157215-021	12 €										•	•		
<b>Enterprise Class Libraries</b>															
HP StorageWorks ESL9000 400 to 500 slot upgrade	330842-B21	7 883 €					•								
HP StorageWorks ESL9000 500 to 595 slot upgrade	330842-B22	7 883 €					•								
HP StorageWorks ESL9000 400 to 595 slot upgrade	330842-B23	15 766 €					•								
HP StorageWorks ESL9000 222 to 322 slot upgrade kit	330840-B21	8 788 €					•								
HP ESL E-Series Ultrium 960 FC Tape Drive	AD595A	12 472 €						•					•	•	•
HP StorageWorks ESL712e Ultrium 460 Tape Drive Upgrade Kit	AA937A	10 716 €						•					•	•	•
HP StorageWorks ESL E-Series Ultrium 460 Native Fibre Channel Tape Drive	AA941A	11 180 €						•					•	•	•
ESL 630e SDLT 320 Tape Drive Upgrade Kit	AA936A	10 191 €						•					•	•	•
ESL9000 PASS THRU KIT Graphite ALL	161268-B23	5 985 €					•								
HP StorageWorks ESL9000 SDLT 160/320 Tape Drive	293414-B21	10 191 €					•								
<b>Fibre to SCSI Routers</b>															
Routeur de stockage en réseau 2FCX 4SCSI LVD HP M2402	262653-B21	14 035 €												•	•
<b>Gestion à distance HP ProLiant</b>															
Remote Insight Lights-Out Edition II (EMEA)	227251-021	384 €			•	•	•	•	•	•	•	•	•	•	•
<b>Gestion des câbles</b>															
Branche ambidextre pour passage de câble HP	365403-B21	98 €	•	•								•	•		
<b>Gestion thermique</b>															
Kit de ventilation 220V (graphite)	257414-B21	321 €			•	•	•	•	•	•					
<b>Haute disponibilité HP</b>															
Grappe HP ProLiant HA/F500 pour SAN entreprise	364024-B21	4 396 €					•	•				•	•	•	•
Grappe HP ProLiant HA/F200 pour SAN entrée de gamme	364026-B21	2 469 €					•	•				•	•	•	•
Kit de grappe HP ProLiant avec mémorisation miroir OpenView	364025-B21	4 553 €					•	•				•	•	•	•
Kit d'initiation de grappe HP ProLiant	364023-B21	182 €					•	•				•	•	•	•
HP Serviceguard pour grappe Linux ProLiant A.11.16 (version deux licences - Red Hat EL 3&4 et SUSE SLES9)	305199-B26	2 296 €					•						•	•	•
HP Serviceguard pour Linux A.11.16 (version une seule licence - Red Hat EL 3&4 et SUSE SLES9)	307754-B26	1 148 €					•						•	•	•
Grappe HP ProLiant HA/F200 pour SAN entrée de gamme	364026-B22	2 354 €					•						•	•	•
<b>Kit de mise à jour de ventilation de système redondant HP ProLiant</b>															
Kit d'option de ventilateur redondant pour serveur DL380 G3	293048-B21	173 €												•	•
Kit d'option de ventilateur redondant enfichable à chaud	288635-B21	139 €			•										

Options de produits	référence	lp	ProLiant DL140 G2	ProLiant DL145 G2	ProLiant DL560	ProLiant DL580 G2	HP ProLiant DL585	Serveur ProLiant DL580 G3	ProLiant DL740	ProLiant DL760 G2	ProLiant DL320 G3	ProLiant DL360 G4	ProLiant DL360 G4p	ProLiant DL380 G4	ProLiant DL385
<b>Kit de mise à jour HP ProLiant</b>															
Carte fille HP PCI-X/PCI-Express	374281-B21	85 €										•			
Option carte fille PCI-e HP (pour convertir un logement PCI-X ou les deux en logements PCI-e)	354589-B21	98 €										•	•		
Kit optionnel carte fille HP PCI Express	354675-B21	195 €												•	
Kit optionnel carte fille HP PCI-X Hot Plug	354676-B21	195 €												•	
Option de mezzanine HP PCI Express X4	377522-B21	94 €						•							
Option de mezzanine HP PCI Express X8	389876-B21	94 €						•							
Kit carte fille HP PCI Express	378841-B21	93 €	•	•											
Option HP Hot Plug 64 bits/133 MHz PCI-X Mezzanine	377520-B21	188 €						•							
MYRINET 2XP PCI-X, FIBER, F-SERIES, 2 Mo	390456-B21	595 €	•	•											
<b>Kits de conversion et de montage HP ProLiant</b>															
Kit d'expédition pour armoires préconfigurées HP	371482-B21	15 €										•		•	•
Rail fixe de profondeur ajustable	332558-B21	99 €			•	•	•		•	•					
Kit de glissières pour armoire rack, trous ronds	293052-B21	198 €			•										
Bras escamotable de support de câbles DL580 G2	289294-B21	108 €				•									
Kit de montage en armoire tierce DL580 G2	287528-B21	84 €				•	•								
<b>Kits de mise à niveau d'unité</b>															
MODULE D'EXTENSION PASS-THROUGH 10U MSL5052	231824-B23	713 €					•								
MSL5000, SDLT 160/320, upgrade drive in hot plug canister	293475-B21	4 588 €					•								
Module d'extension "pass-through" 5U pour librairie MSL5026	231824-B22	621 €					•								
Mécanisme Pass Through universel MSL	304825-B21	2 200 €					•								
Unité de mise à niveau MSL Ultrium 460	330729-B21	4 922 €					•								
Carte fibre e1200-160 pour MSL Graphite	330728-B21	4 087 €					•								
<b>Kits de montage en étagère, de montage et de mise à la terre</b>															
Kit stabilisateur HP pour armoire 5642 (carbone graphite)	374493-B21	159 €					•	•			•	•	•	•	•
Kit de baie HP pour armoire 5642 (carbone graphite)	374499-B21	77 €					•	•			•	•	•	•	•
Rail Telco pour périphérique d'entrée	287138-B21	50 €			•	•	•		•	•					
Rails ajustables pour périphérique d'entrée	287139-B21	50 €			•	•	•		•	•					
Rack-mount kit (required to install the unit in a standard 19-inch rack)	C9268R	254 €		•			•	•			•	•	•	•	•
Kit de montage en armoire 3U	274338-B21	593 €					•	•			•	•	•	•	•
Kit de montage en armoire 5U	274339-B21	1 604 €					•	•			•	•		•	•
Etagère pour moniteur/autre fonction - Graphite	253449-B21	105 €			•	•	•		•	•					
Kit de montage en baie avec panneau de mise à niveau 9000/10000 (42U)	248931-B21	213 €			•	•	•		•	•					
Kit de montage en baie pour armoire série Rack 10000 (carbone)	248929-B21	73 €			•	•	•		•	•					
Plateau coulissant 100 kg	234672-B21	247 €			•	•	•		•	•					

Options de produits	référence	lp	ProLiant DL140 G2	ProLiant DL145 G2	ProLiant DL560	ProLiant DL580 G2	HP ProLiant DL585	Serveur ProLiant DL580 G3	ProLiant DL740	ProLiant DL760 G2	ProLiant DL320 G3	ProLiant DL360 G4	ProLiant DL360 G4p	ProLiant DL380 G4	ProLiant DL385
Système MSL5000/kit de montage en en armoire rack	304826-B21	546 €					•								
Kit stabilisateur 600 mm - Graphite	246107-B21	168 €			•	•	•		•	•					
Kit stabilisateur, larg. 800 mm	255488-B21	178 €			•	•	•		•	•					
Kit d'option de ballast	120672-B21	410 €			•	•	•		•	•					
<b>Lecteurs de bandes HP</b>															
HP StorageWorks Tape Array 5300	C7508A	760 €						•							
<b>Lecteurs de disque dur ATA/100 Ultra HP ProLiant</b>															
Disque dur non-Hot Plug HP ATA/100 7200t/mn 80 Go (1")	383410-B21	89 €	•	•											
<b>Lecteurs de disque dur SATA HP ProLiant 1,5 Go/s</b>															
Disque dur Serial ATA HP 250 Go, 1,5 Go 7 200 trs/mn, 1"	349239-B21	247 €	•	•							•	•	•		
Disque dur Serial ATA HP 160 Go, 1,5 Go, 7 200 trs/mn, 1"	349238-B21	148 €	•	•							•	•	•		
Disque dur Serial ATA HP, 80 Go, 1,5 Go, 7 200 trs/mn, 1"	349237-B21	89 €									•	•	•		
Disque dur Hot Plug SATA 5 400 t/mn 60 Go garanti 1 an HP	379306-B21	206 €					•						•	•	•
<b>Lecteurs de disque dur SCSI Ultra320 HP ProLiant</b>															
Disque dur non-Hot Plug Universal U320 15 000t/mn 36 Go HP	357012-B21	242 €	•	•							•				
Disque dur non-Hot Plug Universal U320 10 000t/mn 146 Go HP	356990-B21	434 €		•											
Disque dur Hot Plug Universal U320 15 000t/mn 146,8 Go HP	347708-B22	780 €			•	•	•	•	•	•		•	•	•	•
Disque dur Hot Plug Universal U320 10 000t/mn 300 Go HP	350964-B22	852 €			•	•	•	•	•	•		•	•	•	•
Kit optionnel U320 non-Hot Plug HP	374282-B21	61 €									•				
Disque dur universel U320, 72,8 Go, 10 000 tours/min, 1"	286714-B22	251 €			•	•	•	•	•	•		•	•	•	•
Disque dur universel U320, 146,8 Go, 10 000 tours/min, 1"	286716-B22	434 €			•	•	•	•	•	•		•	•	•	•
Disque dur universel U320, 36,4 Go, 15 000 tours/min, 1"	286776-B22	226 €			•	•	•	•	•	•		•	•	•	•
Disque dur universel U320, 72,8 Go, 15 000 tours/min, 1"	286778-B22	434 €			•	•	•	•	•	•		•	•	•	•
Disque dur U320 format 1", non enfichable à chaud, 72 Go, 10 000 tours/mn	332751-B21	251 €	•	•							•				
<b>Lecteurs de disque dur universels SAS HP</b>															
Disque dur 10 000 t/mn SAS 36 Go HP	375859-B21	251 €					•						•	•	•
Disque dur 10 000 t/mn SAS 72 Go HP	375861-B21	444 €					•						•	•	•
Disque dur 15 000 t/mn SAS 36 Go HP	375868-B21	251 €									•				
Disque dur 15 000 t/mn SAS 72 Go HP	375870-B21	465 €									•				
<b>Lecteurs de supports HP</b>															
HP Halfpipe – Station d'accueil MultiBay II USB 9,5 mm, externe	PA509A	94 €	•	•											
Module DVD-ROM/CD-RW HP 9,5 mm, MultiBay II	PA850A	229 €		•											

Options de produits	référence	lp	ProLiant DL140 G2	ProLiant DL145 G2	ProLiant DL560	ProLiant DL580 G2	HP ProLiant DL585	Serveur ProLiant DL580 G3	ProLiant DL740	ProLiant DL760 G2	ProLiant DL320 G3	ProLiant DL360 G4	ProLiant DL360 G4p	ProLiant DL380 G4	ProLiant DL385
<b>Licence/certificat HP ProLiant</b>															
Kit de licence à quantité flexible HP	302280-B21	323 €			•	•	•	•	•		•	•	•	•	•
Licence HP uniquement – à utiliser avec un accord de clé d'activation	302281-B21	323 €			•	•	•	•	•		•	•	•	•	•
ProLiant Essentials Integrated Lights-Out Advanced Pack	263825-B21	323 €			•	•	•	•	•		•	•	•	•	•
Licence serveur unique édition Linux de pack réseau intelligent HP ProLiant Essentials	397004-B21	68 €	•								•		•	•	•
<b>Logiciel HP ProLiant Essentials</b>															
Pack version unique de logiciel HP ProLiant Foundation	356604-B21	21 €										•	•	•	•
Version unique de maintenance de logiciel HP ProLiant	356573-B21	41 €										•	•	•	•
Licence Track de pack de réseau intelligent HP ProLiant Essentials	372951-B21	125 €	•	•	•	•	•	•	•	•	•	•	•	•	•
Licence Flex de pack de réseau intelligent HP ProLiant Essentials	372950-B21	125 €	•	•	•	•	•	•	•	•	•	•	•	•	•
Pack réseau intelligent HP ProLiant Essentials (1 Licence)	372906-B21	125 €	•	•	•	•	•	•	•	•	•	•	•	•	•
<b>Matrice intelligente modulaire HP StorageWorks</b>															
Kit d'initiation pour matrice intelligente modulaire HP StorageWorks 20	366172-B21	3 551 €					•	•			•	•	•	•	•
Matrice intelligente modulaire HP StorageWorks 20	335921-B21	2 268 €					•	•			•	•	•	•	•
Câble SAS externe 1 m HP	389665-B21	108 €												•	•
Câble SAS externe 2 m HP	389668-B21	118 €												•	•
Câble SAS externe 4 m HP	389671-B21	123 €												•	•
Stockage pour matrice intelligente modulaire HP StorageWorks 500 G2	335880-B21	3 759 €					•				•		•	•	•
Boîtier pour matrice intelligente modulaire HP StorageWorks 50	364430-B21	1 694 €					•						•	•	
Module d'E/S U320 à bus unique (S/B) StorageWorks	287484-B21	751 €					•	•				•	•	•	•
Module d'E/S U320 à double bus (D/B) StorageWorks	287483-B21	890 €					•	•				•	•	•	•
Boîtier SCSI U320 StorageWorks 4414	302969-B21	2 268 €					•	•			•	•	•	•	•
Boîtier SCSI U320 StorageWorks 4454	302970-B21	2 481 €					•	•			•	•	•	•	•
<b>Mémoire de marque DDR HP ProLiant PC1600</b>															
Kit de 1024 Mo de mémoire SDRAM ECC enregistrée PC1600 (4 x 256 Mo)	202170-B21	514 €				•									
Kit de 2048 Mo de mémoire SDRAM ECC enregistrée PC1600 (4 x 512 Mo)	202171-B21	678 €				•									
Kit de 4096 Mo de mémoire SDRAM ECC enregistrée PC1600 (4 x 1024 Mo)	202172-B21	1 657 €				•									
Kit de 8192 Mo de mémoire SDRAM ECC enregistrée PC1600 (4 x 2048 Mo)	202173-B21	5 781 €				•									
<b>Mémoire de marque DDR HP ProLiant PC2100</b>															
Kit de 512 Mo de mémoire DIMM SDRAM DDR PC2100 ECC avancée (2 x 256 Mo)	300678-B21	277 €			•										

Options de produits	référence	lp	ProLiant DL140 G2	ProLiant DL145 G2	ProLiant DL560	ProLiant DL580 G2	HP ProLiant DL585	Serveur ProLiant DL580 G3	ProLiant DL740	ProLiant DL760 G2	ProLiant DL320 G3	ProLiant DL360 G4	ProLiant DL360 G4p	ProLiant DL380 G4	ProLiant DL385
Kit de 1024 Mo de mémoire DIMM SDRAM DDR PC2100 ECC avancée (2 x 512 Mo)	300679-B21	339 €			•		•								
Kit de 2048 Mo de mémoire DIMM SDRAM DDR PC2100 ECC avancée (2 x 1024 Mo)	300680-B21	828 €			•		•								
Kit de 4096 Mo de mémoire DIMM SDRAM DDR PC2100 ECC avancée (2 x 2048 Mo)	300682-B21	2 422 €			•		•								
<b>Mémoire de marque DDR HP ProLiant PC2700</b>															
Kit HP 2 Go de DIMM SDRAM DDR PC2700 ECC avancée (1x2 048 Mo)	358349-B21	736 €										•			
Kit HP 1 Go de DIMM SDRAM DDR PC2700 ECC avancée (1x1 024 Mo)	358348-B21	336 €										•			
Kit HP 512 Mo de DIMM SDRAM DDR PC2700 ECC avancée(1x512 Mo)	358347-B21	138 €										•			
1 Go de mémoire DDR SDRAM DIMM pour PC2700 (2 x 512 Mo) HP	371047-B21	275 €			•		•								
4 Go de mémoire DDR SDRAM DIMM pour PC2700 (2 x 2 Go) HP	371049-B21	1 483 €					•								
2 Go de mémoire DDR SDRAM DIMM pour PC2700 (2 x 1 Go) HP	371048-B21	672 €			•		•								
DDR PC2700 HP 8 Go (2 x 4 Go)	395409-B21	6 512 €					•								•
<b>Mémoire de marque DDR2 HP ProLiant PC3200</b>															
Kit de mémoire HP 2 Go de PC2 PC3200 DDR2 SDRAM DIMM avancée (2x1 024 Mo)	343056-B21	672 €	•					•				•	•	•	
Kit de mémoire HP 1 Go de PC2 PC3200 DDR2 SDRAM DIMM avancée (2x512 Mo)	343055-B21	275 €	•					•				•	•	•	
Kit de module mémoire DIMM SDRAM DDR2-400 PC3200 ECC avancé HP 4 Go (2x2 Go 1RANK)	343057-B21	3 459 €	•					•				•	•	•	
Kit de module mémoire DIMM SDRAM DDR2 PC2-3200 ECC avancé HP 4 Go (2 x 2 Go)	375004-B21	1 483 €						•				•	•	•	
Kit de module mémoire DIMM SDRAM DDR PC3200 HP 1 Go (2 x 512 Mo)	376638-B21	275 €		•											•
Kit de module mémoire DIMM SDRAM DDR PC3200 HP 2 Go (2 x 1 Go)	376639-B21	672 €		•			•								•
Kit de module mémoire DIMM SDRAM DDR PC3200 HP 4 Go (2 x 2 Go)	379300-B21	1 483 €		•			•								•
Kit de 512 Mo de mémoire DIMM SDRAM DDR PC3200 ECC avancée (1 x 512 Mo)	354560-B21	149 €									•				
Kit de 1024 Mo de mémoire DIMM SDRAM DDR PC3200 ECC avancée (1 x 1024 Mo)	354563-B21	348 €									•				
<b>Mémoire de marque HP ProLiant PC133</b>															
Kit d'option de mémoire 2048 Mo de SDRAM ECC 133 MHz (1 x 2048 Mo)	317093-B21	1 440 €							•	•					
Kit d'option de mémoire 1024 Mo de SDRAM ECC 133 MHz (1 x 1024 Mo)	236854-B21	587 €							•	•					
Kit d'option de mémoire 512 Mo SDRAM ECC 133 MHz (1 x 512 Mo)	236853-B21	190 €							•	•					
Kit d'option de mémoire 256 Mo SDRAM ECC 133 MHz (1 x 256 Mo)	236852-B21	177 €							•	•					



Options de produits	référence	lp	ProLiant DL140 G2	ProLiant DL145 G2	ProLiant DL560	ProLiant DL580 G2	HP ProLiant DL585	Serveur ProLiant DL580 G3	ProLiant DL740	ProLiant DL760 G2	ProLiant DL320 G3	ProLiant DL360 G4	ProLiant DL360 G4p	ProLiant DL380 G4	ProLiant DL385
<b>Modules d'alimentation redondants et autres HP ProLiant</b>															
Module d'alimentation redondant HP 800 W Hot Plug	278535-B21	297 €					•								
Module d'alimentation redondant HP 460 W avec cordon IEC uniquement	354587-B21	269 €										•	•		
Module d'alimentation secteur redondant HP Hot Plug (cordon IEC) (WW)	355892-B21	191 €												•	•
Module d'alimentation redondant Hot Plug HP 910W (ligne basse tension), 1300W (ligne haute tension)	348114-021	297 €						•							
Module d'alimentation redondant Hot Plug HP 910W (ligne basse tension), 1300W (ligne haute tension) - comprend les câbles IEC C14 à C19	348114-B21	297 €						•							
Kit optionnel de module d'alimentation redondant HP Hot Plug	267555-B21	232 €			•										
Module d'alimentation redondant SAS HP 535 W DL360G4p	389830-B21	266 €											•		
Module d'alimentation 800 W redondant enfichable à chaud	278535-021	297 €				•	•								
Module d'alimentation redondant N+1 enfichable à chaud, 1150/500 watts (international)	401231-B31	889 €							•						
<b>Modules d'emplacements HP</b>															
Librairie MSL5000 double magasin LTO (2 magasins de 15 emplacements)	301902-B21	427 €			•	•	•			•					
Librairie MSL5000 double magasin DLT (2 magasins de 13 emplacements)	232136-B21	470 €			•	•	•		•	•					
<b>Modules HP</b>															
Module SCSI 4 canaux LVD HP M2402	262659-B21	2 123 €												•	•
Module SCSI 4 canaux HVD HP M2402	262660-B21	2 123 €												•	•
Module FC 2 canaux HP M2402	262661-B21	2 584 €												•	•
<b>Montage en rack clavier et écran TFT</b>															
Moniteur 17 po. monté sur armoire HP TFT7210R	348373-B21	1 284 €					•				•	•	•	•	•
<b>Options d'armoire HP système E/</b>															
câble SCSI pour lecteur m-drive (68 broches VHDCI vers 68 broches HD, 1 m)	C2361B	120 €						•			•				
câble SCSI pour lecteur m-drive (68 broches VHDCI vers 68 broches HD, 2,5 m)	C2362B	170 €						•			•				
câble SCSI pour lecteur m-drive (68 broches VHDCI vers 68 broches HD, 10 m)	C2363B	320 €						•			•				
terminaison scsi lvd/se hdts68 multimédia	C2364A	90 €						•			•				
câble scsi 1 m hdts68 m/m multimédia	C2911C	90 €						•			•				
câble scsi 2,5 m hdts68 m/m multimédia	C2924C	130 €						•			•				
câble scsi 0,5 m hdts68 m/m multimédia	C2978B	90 €						•			•				
<b>Options de processeur HP ProLiant</b>															
Kit d'option de processeur AMD Opteron 846 1,6 GHz 1 Mo	359706-B21	1 330 €					•								
Kit d'option de processeur AMD Opteron 844 1,8 GHz 1 Mo	359707-B21	1 937 €					•								

Options de produits	référence	lp	ProLiant DL140 G2	ProLiant DL145 G2	ProLiant DL560	ProLiant DL580 G2	HP ProLiant DL585	Serveur ProLiant DL580 G3	ProLiant DL740	ProLiant DL760 G2	ProLiant DL320 G3	ProLiant DL360 G4	ProLiant DL360 G4p	ProLiant DL380 G4	ProLiant DL385
Kit d'option de processeur AMD Opteron 848 2,2 GHz 1 Mo	359708-B21	1 891 €					•								
Kit optionnel processeur Intel® Xeon™ X3.2 -1 Mo/800 MHz	374492-B21	598 €													•
Kit optionnel processeur Intel® Xeon™ X3.4 -1 Mo/800 MHz	311583-B21	725 €													•
Kit optionnel processeur Intel® Xeon™ X3.6 -1 Mo/800 MHz	311584-B21	989 €													•
Kit optionnel processeur AMD Opteron™ 850 de 2,4 GHz-1 Mo pour le ProLiant DL585	366725-B21	2 122 €					•								
Kit optionnel processeur Intel® Xeon™ X3.6 - 2 Mo/800 MHz	378751-B21	989 €													•
Kit optionnel processeur Intel® Xeon™ X3.4 - 2 Mo/800 MHz	378750-B21	725 €													•
Kit optionnel processeur Intel® Xeon™ X3.2 - 2 Mo/800 MHz	378749-B21	598 €													•
Kit optionnel processeur Intel® Xeon™ X3.0 - 2 Mo/800 MHz	378748-B21	423 €													•
Kit optionnel processeur Intel® Xeon™ 3,4 GHz/800 MHz, 2 Mo	376243-B21	725 €										•	•		
Kit optionnel processeur Intel® Xeon™ 3,6 GHz/800 MHz, 2 Mo	376242-B21	989 €										•	•		
Kit optionnel processeur AMD Opteron™ 250 2,4 GHz, 1 Mo	376189-B21	598 €													•
Kit optionnel processeur AMD Opteron™ 252 2,6 GHz, 1 Mo	376190-B21	820 €													•
Kit optionnel processeur AMD Opteron™ 852 de 2,6 GHz-1 Mo PC2700 pour le ProLiant DL585	381476-B21	2 827 €					•								
Kit optionnel processeur AMD Opteron™ 852 de 2,6 GHz-1 Mo PC3200 pour le ProLiant DL585	381477-B21	2 827 €					•								
Kit optionnel processeur Intel® Xeon™ X3,16 GHz/667-1 Mo 570/580 G3	375369-B21	1 210 €						•							
Kit optionnel processeur Intel® Xeon™ X3,66 GHz/667-1 Mo 570/580 G3	385903-B21	1 675 €						•							
Kit optionnel processeur Intel® Xeon™ X2,83 GHz/667-4 Mo 570/580 G3	348109-B21	1 675 €						•							
Kit optionnel processeur Intel® Xeon™ X3,00 GHz/667-8 Mo 570/580 G3	348110-B21	2 701 €						•							
Kit optionnel processeur Intel® Xeon™ X3,33 GHz/667-8 Mo 570/580 G3	348111-B21	5 308 €						•							
Kit optionnel processeur Intel® Xeon™ 3,4 GHz/1 Mo	383335-B21	685 €	•												
Kit optionnel processeur Intel® Xeon™ 3,6 GHz/2 Mo	378283-B21	934 €	•												
Kit optionnel processeur Intel® Xeon™ 2,8 GHz/1 Mo	383334-B21	364 €	•												
Kit optionnel processeur AMD Opteron™ 865, 1,8 GHz/1000-1 Mo PC2700 pour la base ProLiant DL585 FIO (dual-core)	383390-B21	3 336 €					•								
Kit optionnel processeur AMD Opteron™ 875, 2,2 GHz-1 Mo PC2700 pour ProLiant DL585 (dual-core)	383391-B21	4 447 €					•								

Options de produits	référence	lp	ProLiant DL140 G2	ProLiant DL145 G2	ProLiant DL560	ProLiant DL580 G2	HP ProLiant DL585	Serveur ProLiant DL580 G3	ProLiant DL740	ProLiant DL760 G2	ProLiant DL320 G3	ProLiant DL360 G4	ProLiant DL360 G4p	ProLiant DL380 G4	ProLiant DL385
Kit optionnel processeur AMD Opteron™ 865, 1,8 GHz/1000-1 Mo PC3200 pour la base ProLiant DL585 FIO (dual-core)	383392-B21	3 336 €					•								
Kit optionnel processeur AMD Opteron™ 875, 2,2 GHz-1 Mo PC3200 pour ProLiant DL585 (dual-core)	383393-B21	4 447 €					•								
Kit optionnel processeur AMD Opteron™ 252, 2,6 GHz/1 Mo	378690-B21	774 €		•											
Kit optionnel processeur AMD Opteron™ 246, 2 GHz/1 Mo	378755-B21	364 €		•											
Kit optionnel processeur AMD Opteron™ 248, 2,2 GHz/1 Mo	379259-B21	455 €		•											
Kit optionnel processeur Intel® Xeon™ 3,4 GHz/800 MHz-1 Mo	354582-B21	725 €										•			
Kit optionnel processeur Intel® Xeon™ 3,6 GHz/800 MHz-1 Mo	354583-B21	989 €										•			
Kit optionnel processeur Intel® Xeon™ 3 GHz/800 MHz-1 Mo	368152-B21	423 €										•			
Kit optionnel processeur Intel® Xeon™ 3,2 GHz/800 MHz-2 Mo	379817-B21	598 €											•		
Kit optionnel processeur Intel® Xeon™ 3 GHz/800 MHz-2 Mo	380327-B21	423 €											•		
Kit optionnel processeur Intel® Xeon™ X3.0-1 Mo/800 MHz	380040-B21	423 €												•	
Processeur AMD Opteron™ 265 1,8/1 GHz-HT 1 Mo DL145G2	391781-B21	793 €		•											
Processeur AMD Opteron™ 275 2,2/1 GHz-HT 1 Mo DL145G2	391782-B21	1 167 €		•											
Processeur AMD Opteron™ 270 2/1 GHz-HT 1 Mo DL145G2	393300-B21	933 €		•											
Processeur AMD Opteron™ 265 1,8/1 GHz 1 Mo DC DL385	393829-B21	840 €													•
Processeur AMD Opteron™ 270 2/1 GHz 1 Mo DC DL385	393830-B21	988 €													•
Processeur AMD Opteron™ 275 2,2/1 GHz 1 Mo DC DL385	393831-B21	1 236 €													•
Kit d'option de processeur Intel Xeon MP X 2,0 GHz 2 Mo (4P)	287520-B21	26 534 €							•	•					
Kit d'option de processeur Intel Xeon MP X 1,5 GHz 1 Mo (4P)	287519-B21	9 734 €							•	•					
Kit optionnel processeur Intel® Xeon™ 3,8 GHz/800 MHz, 2 Mo	376241-B21	1 182 €											•		
Kit optionnel processeur Intel® Xeon™ X3,8, 2 Mo/800 MHz	378752-B21	1 182 €												•	
Kit optionnel processeur basse tension Intel® Xeon™ 3,0 GHz/800 MHz, 2 Mo	394921-B21	886 €											•		
Kit optionnel processeur single-core AMD Opteron™ 254, 2,8 GHz/1 Mo	396861-B21	902 €		•											
Kit optionnel processeur Intel® Xeon™ X2,8 – 2 Mo/800 MHz	397645-B21	338 €												•	

Options de produits	référence	lp	ProLiant DL140 G2	ProLiant DL145 G2	ProLiant DL560	ProLiant DL580 G2	HP ProLiant DL585	Serveur ProLiant DL580 G3	ProLiant DL740	ProLiant DL760 G2	ProLiant DL320 G3	ProLiant DL360 G4	ProLiant DL360 G4p	ProLiant DL380 G4	ProLiant DL385
Kit optionnel processeur basse tension Intel® Xeon™ X3,0 – 2 Mo/800 MHz	397646-B21	887 €													•
Kit optionnel processeur PC3200 AMD Opteron™ 854 2,8 GHz, 1 Mo	397821-B21	3 690 €					•								
Kit optionnel processeur PC2700 dual-core AMD Opteron™ 880, 2,4 GHz, 1 Mo	397843-B21	4 920 €					•								
Kit optionnel processeur PC3200 dual-core AMD Opteron™ 880, 2,4 GHz, 1 Mo	397844-B21	4 920 €					•								
Kit optionnel processeur Intel® Xeon™ 2,8 GHz/800 MHz, 2 Mo	399042-B21	338 €											•		
Kit optionnel processeur single-core AMD Opteron™ 254, 2,8 GHz, 1 Mo	399087-B21	955 €													•
Kit optionnel processeur dual-core AMD Opteron™ 280, 2,4 GHz/1 Mo	399444-B21	1 321 €		•											
Kit optionnel processeur dual-core AMD Opteron™ 280, 2,4 GHz, 1 Mo	399692-B21	1 399 €													•
Kit d'option de processeur Intel Xeon MP X 2,80 2 Mo L3	331004-B21	5 238 €			•										
Kit d'option de processeur Intel Xeon MP X 2,50 1 Mo L3	331003-B21	2 688 €			•										
Kit d'option de processeur Intel Xeon MP X 2,0 1 Mo L3	331002-B21	1 130 €			•										
Kit d'option de processeur Intel Xeon MP 2,80 GHz 2 Mo (4P)	334037-B21	27 720 €							•	•					
Kit d'option de processeur Intel Xeon MP 2,5 GHz 1 Mo (4P)	339072-B21	16 108 €							•	•					
Kit d'option de processeur Intel Xeon MP 2,0 GHz 1 Mo (4P)	334036-B21	8 195 €							•	•					
Kit d'option de processeur Intel Xeon MP X 2,80 GHz 2 Mo	325254-B21	5 238 €				•									
Kit d'option de processeur Intel Xeon MP X 2,50 GHz 1 Mo	325253-B21	2 688 €				•									
Kit d'option de processeur Intel Xeon MP X 2,0 GHz 1 Mo	325252-B21	1 130 €				•									
Kit d'option de 4 processeurs Intel® Xeon™ MP 2,20 GHz, 2 Mo	351052-B21	10 920 €							•	•					
Kit d'option de 4 processeurs Intel® Xeon™ MP 2,70 GHz, 2 Mo	351051-B21	16 108 €							•	•					
Kit d'option de 4 processeurs Intel® Xeon™ MP à 3,0 GHz, 4 Mo	351050-B21	27 720 €							•	•					
Kit d'option de processeur Intel® Xeon™ MP X2,20 GHz, 2 Mo	345321-B21	1 720 €				•									
Kit d'option de processeur Intel® Xeon™ MP X2,70 GHz, 2 Mo	345322-B21	2 688 €				•									
Kit d'option de processeur Intel® Xeon™ MP X3,00 GHz, 4 Mo	345323-B21	4 706 €				•									
Kit d'option de processeur Intel® Xeon™ MP X2,20 avec 2 Mo de mémoire cache de niveau 3	346988-B21	1 720 €			•										
Kit d'option de processeur Intel® Xeon™ MP X2,70 avec 2 Mo de mémoire cache de niveau 3	346989-B21	2 688 €			•										

Options de produits	référence	lp	ProLiant DL140 G2	ProLiant DL145 G2	ProLiant DL560	ProLiant DL580 G2	HP ProLiant DL585	Serveur ProLiant DL580 G3	ProLiant DL740	ProLiant DL760 G2	ProLiant DL320 G3	ProLiant DL360 G4	ProLiant DL360 G4p	ProLiant DL380 G4	ProLiant DL385
Kit d'option de processeur Intel® Xeon™ MP X3,0 avec 4 Mo de mémoire cache de niveau 3	346990-B21	4 706 €			•										
<b>Options UPS HP</b>															
Carte de port série SNMP	192189-B21	256 €			•	•	•		•	•					
Carte six ports	192185-B21	197 €			•	•	•		•	•					
Module d'exécution étendu, T1000 XR	218967-B21	396 €			•				•	•					
Module d'exécution étendu, T1500 XR/T2200 XR	218969-B21	444 €			•				•	•					
Module d'exécution étendu, R1500 XR	218971-B21	554 €			•	•	•		•	•					
Module d'exécution étendu, R3000 XR	192188-B21	790 €			•	•	•		•	•					
Module d'exécution étendu, R12000 XR, 4U chacun, deux modules maximum.	217800-B21	1 412 €			•	•	•		•	•					
PDU avec cordon fixe (international)	351655-B31	356 €										•	•	•	
Barres d'extension avec cordons fixes (2 barres PDU par kit)	351655-B21	108 €										•	•	•	
Onduleur R5500XR, monde entier	326564-B21	890 €			•	•	•		•	•		•			
<b>Réseau HP ProLiant</b>															
Adaptateur de serveur PCI-X Gigabit HP NC6770, 1000-SX	244949-B21	511 €			•	•	•		•	•					
Adaptateur serveur Gigabit PCI Express HP NC320T, 10/100/1000T	367047-B21	156 €	•	•				•			•	•	•	•	•
Adaptateur commutateur combo Gigabit 4 ports PCI HP NC150T	367132-B21	146 €	•	•	•	•	•	•			•	•	•	•	•
Adaptateur de serveur PCI-X Gigabit HP NC310F	368169-B21	527 €			•	•	•	•	•	•	•	•	•	•	•
Câble en cuivre 4x 1 m HP	376232-B21	105 €	•	•	•	•	•	•			•	•	•	•	•
Commutateur en cuivre 24 ports 4x HP	376227-B21	6 226 €	•	•	•	•	•	•			•	•	•	•	•
Câble en cuivre 4x 5 m HP	376232-B23	188 €	•	•	•	•	•	•			•	•	•	•	•
Câble en cuivre 4x 3 m HP	376232-B22	133 €	•	•	•	•	•	•			•	•	•	•	•
Adaptateur réseau 4x à deux ports PCI Express HP NC571C	376160-B21	533 €	•	•	•	•	•	•			•	•	•	•	•
Adaptateur réseau 4x à deux ports PCI-X HP NC570C	376158-B21	533 €	•	•	•	•	•	•			•	•	•	•	•
Adaptateur serveur Gigabit de petite taille 1000T PCI-X à deux ports HP NC7170	383738-B21	257 €	•	•						•					
Adaptateur serveur Gigabit PCI-X multifonctions 1000T HP NC370T	374191-B21	240 €	•					•			•	•	•		
Adaptateur serveur Gigabit PCI-X multifonctions 1000SX HP NC370F	374193-B21	593 €	•					•			•	•	•		
Adaptateur de serveur Gigabit 1000-SX PCI-X double port NC6170	313879-B21	1 023 €	•	•	•	•	•	•	•	•	•	•	•	•	•
Adaptateur de serveur Gigabit 1000-T PCI-X double port NC7170	313881-B21	257 €	•	•	•	•	•	•	•	•	•	•	•	•	•
HP NC370T PCI-X Multifunction 1000T Gigabit Server Adapter	374191-B22	240 €		•			•				•	•	•	•	
HP NC370F PCI-X Multifunction 1000SX Gigabit Server Adapter	374193-B22	593 €		•			•				•	•	•	•	
Adaptateur serveur 10/100/1000-T PCI-X NC7771	290563-B21	156 €	•	•	•	•	•	•	•	•	•	•	•	•	•
Adaptateur Cu Gigabit PCI 32 bits monoport pour HP ProLiant NC1020	353377-B21	89 €	•	•	•		•	•			•	•	•	•	•

Ce document est une aide à la vente. Il est réservé aux clients professionnels d'HP France ainsi qu'aux distributeurs, grossistes et revendeurs agréés HP. Ces prix sont mentionnés à titre indicatif. Pour vous connecter à ConnectOnline appelez le 0825 080 348 ou écrivez à connect.online@hp.com

Options de produits	référence	lp	ProLiant DL140 G2	ProLiant DL145 G2	ProLiant DL560	ProLiant DL580 G2	HP ProLiant DL585	Serveur ProLiant DL580 G3	ProLiant DL740	ProLiant DL760 G2	ProLiant DL320 G3	ProLiant DL360 G4	ProLiant DL360 G4p	ProLiant DL380 G4	ProLiant DL385
<b>Souris HP</b>															
Souris à molette optique HP, USB	DC172B	29 €		•	•		•	•				•	•	•	•
Souris à molette 2 boutons USB HP (coloris carbone)	DD441B	19 €	•		•	•	•				•	•			
<b>Stockage optique HP ProLiant</b>															
Kit optionnel d'assemblage du lecteur de DVD-ROM HP	374303-B21	85 €									•				
Kit optionnel d'assemblage du lecteur de CD-ROM HP	372703-B21	85 €									•				
Lecteur de CD-ROM HP Slimline 24X	356963-B21	132 €										•	•		
Kit optionnel d'assemblage du lecteur de disquette HP	372702-B21	52 €									•				
Kit de lecteur de disquettes HP	364507-B21	49 €												•	•
Lecteur de disquettes HP 1,44 Mo	354588-B21	54 €										•	•		
Kit optionnel de lecteur de disquette HP DL360 G4p/DL580 G3	390164-B21	52 €						•					•		
HP DVD+R/RW 16X demi-hauteur	383974-B21	146 €												•	
Lecteur de DVD-ROM HP	361040-B21	150 €	•	•											
DVD+R/RW 8X Slim HP	383975-B21	170 €			•	•	•	•	•			•	•	•	•
Lecteur combo G3 DL320 DVD/CD-RW HP DL320G3	377402-B21	108 €									•				
Kit de lecteur de disquette SAS avec supports HP DL380G4	393998-B21	49 €												•	•
Kit optionnel d'unité de DVD-ROM 16X (carbone)	217053-B21	146 €				•	•		•						
Kit d'option d'unité de DVD-ROM (8x/24x) extra-plate (serveurs)	264007-B21	192 €			•	•	•	•	•	•		•	•	•	•
Unité DVD 8X extra-plate	337057-B21	206 €								•					
Kit d'option de CD-ROM 24X	349046-B21	84 €	•	•											
<b>Storage San Software</b>															
HP StorageWorks SAN Switch 2/8-EL SAN Fabric Scaling Upgrade License	325888-B21	2 702 €						•	•					•	•
<b>Tape Enclosures &amp; Arrays</b>															
HP StorageWorks 1U Rack-Mount Tape Drive Kit	A7445A	497 €						•	•		•			•	•
<b>Unités de distribution d'alimentation HP</b>															
Unités de distribution d'alimentation modulaire HP (mPDU), modèle haute tension, 40A, cordon associé, (international)	252663-B32	482 €										•	•	•	•
Modèle S1132 d'unité de distribution d'alimentation HP (une entrée, 1 phase, 32 A) avec contrôle d'alimentation	370966-B31	431 €					•					•	•	•	•
Modèle S2132 d'unité de distribution d'alimentation HP (double entrée, 1 phase, 32 A) avec contrôle d'alimentation	370965-B31	826 €					•					•	•	•	•
Modèle S1316 d'unité de distribution d'alimentation HP (une entrée, 3 phases, 16 A) avec contrôle d'alimentation	370964-B31	431 €					•					•	•	•	•
Modèle S2316 d'unité de distribution d'alimentation HP (double entrée, 3 phases, 16 A) avec contrôle d'alimentation	370963-B31	826 €					•					•	•	•	•
Kit de montage d'alimentation, fournisseur tiers	310777-B21	26 €			•	•	•		•	•					

Options de produits	référence	lp	ProLiant DL140 G2	ProLiant DL145 G2	ProLiant DL560	ProLiant DL580 G2	HP ProLiant DL585	Serveur ProLiant DL580 G3	ProLiant DL740	ProLiant DL760 G2	ProLiant DL320 G3	ProLiant DL360 G4	ProLiant DL360 G4p	ProLiant DL380 G4	ProLiant DL385
Unités d'alimentation modulaires HP (mPDU), modèle haute tension, 32 A (200-240 Vca) (Intl)	252663-B31	396 €			•	•	•	•	•	•		•	•	•	•
Unités d'alimentation modulaires HP (mPDU), modèle haute tension, 40 A (200-240 Vca) (WW)	252663-B21	420 €			•	•	•	•	•	•		•	•	•	•
Unités d'alimentation modulaires HP (mPDU), modèle haute tension, 16 A (200-240 Vca) (WW)	252663-B24	257 €			•	•	•	•	•	•		•	•	•	•
<b>UPS HP</b>															
Onduleur HP R3000 XR (3000VA, 2700 Watts), haute tension (prise SCHUKO CEE 7/7, 16 A)	192186-B33	1 483 €			•	•	•	•	•	•	•	•	•	•	•
Onduleur HP R1500 XR (1500 VA, 1340 Watts), haute tension (Intl)	204404-B31	766 €			•	•	•	•		•	•	•	•	•	•
Onduleur HP R3000 XR (3000 VA, 2700 Watts), haute tension (Intl - cordon amovible)	192186-B31	1 483 €			•	•	•	•	•	•	•	•	•	•	•
HP UPS R3000 XR (3000 VA, 2 700 Watts), haute tension (prise IEC309, 16 A)	192186-B32	1 483 €			•	•	•	•	•	•	•	•	•	•	•
Onduleur HP R12000 XR N+x (200-240 V) (câblage WW)	207552-B22	9 932 €			•	•	•	•	•	•	•	•	•	•	•
Kit de connecteurs pour platine arrière R12000 XR, (2) IEC-309R (WW)	325361-B21	356 €			•	•	•		•	•					
Onduleur HP R5500 XR (6 000 VA, 5 400 W), haute tension (international)	326529-B31	2 757 €			•	•	•	•	•	•	•	•	•	•	•
<b>Autoloaders</b>															
HP StorageWorks 1/8 VS80 Tape Autoloader	C9264CB	2 463 €			•			•	•		•	•	•	•	•
HP StorageWorks 1/8 SDLT 320 Tape Autoloader	AA926A	4 221 €			•			•	•		•		•	•	•
HP StorageWorks DAT 72x6 External Autoloader	Q1567A	1 836 €						•	•		•		•	•	•
HP StorageWorks 1/8 Ultrium 448 Tape Autoloader	AF203A	4 048 €			•			•			•		•	•	•
HP StorageWorks 1/8 Ultrium 960 Tape Autoloader	AF204A	5 602 €			•			•			•		•	•	•
HP StorageWorks SSL1016 Ultrium 460 Tape Autoloader	330821-B21	7 816 €	•	•				•	•		•	•	•	•	•
HP StorageWorks SSL1016 SDLT 160/320 Tape Autoloader	330816-B21	7 480 €			•			•	•		•	•	•	•	•
HP StorageWorks 1/8 Ultrium 232 Tape Autoloader	AF202A	3 710 €						•			•		•	•	•
HP StorageWorks 1/8 Ultrium 230 Tape Autoloader	C9572CB	4 048 €	•					•	•			•	•	•	•
<b>Business Class Libraries</b>															
HP StorageWorks MSL5026S2 1 SDLT 320 Drive Rack-mount Tape Library	293472-B22	8 094 €						•					•	•	•
HP StorageWorks MSL6030 1 Ultrium 960 Drive Library	AD606A	10 599 €			•			•	•		•		•	•	•
HP StorageWorks MSL6030 2 Ultrium 960 Drive Library	AD607A	17 693 €			•			•					•	•	•
HP StorageWorks MSL6030 1 Ultrium 960 Drive FC Tape Library	AD608A	14 687 €			•			•	•		•		•	•	•
HP StorageWorks MSL6030 2 Ultrium 960 Drive FC Tape Library	AD609A	21 780 €						•					•	•	•
HP StorageWorks MSL6030 1 Ultrium 460 Drive Library	AD598A	8 428 €			•			•	•		•		•	•	•
HP StorageWorks MSL6030 2 Ultrium 460 Drive Library	AD599A	13 351 €						•					•	•	•

Options de produits	référence	lp	ProLiant DL140 G2	ProLiant DL145 G2	ProLiant DL560	ProLiant DL580 G2	HP ProLiant DL585	Serveur ProLiant DL580 G3	ProLiant DL740	ProLiant DL760 G2	ProLiant DL320 G3	ProLiant DL360 G4	ProLiant DL360 G4p	ProLiant DL380 G4	ProLiant DL385
HP StorageWorks MSL6030 1 Ultrium 460 Drive FC Tape Library	AD600A	12 516 €		•			•	•			•		•	•	•
HP StorageWorks MSL6030 2 Ultrium 460 Drive FC Tape Library	AD601A	17 438 €						•						•	•
HP MSL6060 2 Ultrium 960 Drive Tape Library	AD610A	22 950 €		•			•	•			•		•	•	•
HP MSL6060 2 Ultrium 960 Drive FC Tape Library	AD611A	27 037 €		•			•	•			•		•	•	•
HP MSL6060 2 Ultrium 460 Drive Tape Library	AD603A	18 608 €		•			•	•			•		•	•	•
HP MSL6060 2 Ultrium 460 Drive FC Tape Library	AD604A	22 695 €		•			•	•			•		•	•	•
HP StorageWorks MSL6026 1 SDLT 600 Drive Library	AD582A	11 308 €		•			•	•			•		•	•	•
HP StorageWorks MSL6026 2 SDLT 600 Drive Library	AD583A	18 718 €						•					•	•	•
HP StorageWorks MSL6026 1 SDLT 600 Drive FC Library	AD584A	16 145 €		•			•	•			•		•	•	•
HP StorageWorks MSL6026 2 SDLT 600 Drive FC Library	AD585A	23 554 €						•					•	•	•
HP StorageWorks MSL6052 2 SDLT 600 Drive Library	AD587A	24 256 €		•			•	•			•		•	•	•
HP MSL6052 2 SDLT 600 Drive FC Library	AD588A	29 092 €		•			•	•			•		•	•	•
HP StorageWorks MSL5052S2 2 SDLT320 Drive Rack-mount Tape Library with Embedded FC Router	293474-B24	22 027 €					•	•				•	•	•	•
HP StorageWorks MSL5026S2 2 SDLT 320 Drive Rack-mount Tape Library	293472-B23	12 683 €					•	•				•	•	•	•
HP StorageWorks MSL5026S2 1 SDLT 320 Drive Rack-mount Tape Library with embedded FC Router	293472-B24	12 182 €					•	•				•	•	•	•
HP StorageWorks MSL5026S2 2 SDLT 320 Drive Rack-mount Tape Library with embedded FC Router	293472-B25	16 770 €					•	•				•	•	•	•
HP StorageWorks MSL5052S2 2 SDLT320 Drive Rack-mount Tape Library	293474-B21	17 940 €					•	•				•	•	•	•
Enterprise Class Libraries															
HP StorageWorks ESL712e Ultrium Enterprise Library	AA934B	82 999 €		•			•				•		•	•	•
HP StorageWorks ESL322e Ultrium Enterprise Tape Library	AA939B	69 719 €		•			•	•			•		•	•	•
HP StorageWorks ESL630e SDLT Enterprise Tape Library	AA935B	82 999 €		•			•				•		•	•	•
HP StorageWorks ESL286e SDLT Enterprise Tape Library	AA940B	69 719 €		•			•	•			•		•	•	•
HP StorageWorks Enterprise Modular Library 103e Tape Library	AD560A	24 453 €		•			•				•		•	•	•
HP StorageWorks Enterprise Modular Library 245e Tape Library	AD561A	43 289 €		•			•				•		•	•	•
Fibre Channel Host Bus Adapters															
HP StorageWorks FCA2214DC 2Gb Dual Port PCI-X Fibre Channel HBA for Windows and Linux	321835-B21	1 882 €		•							•		•	•	•
HP StorageWorks FCA2214 2Gb Fibre Channel HBA for Windows, Linux and NetWare	281541-B21	1 304 €		•							•		•	•	•
HP Modular Array Systems															
HP StorageWorks MSA 1000 256 MB Cache	201723-B22	4 976 €					•	•			•		•	•	•
HP StorageWorks MSA 1500 Controller Shelf	AA986A	5 806 €					•	•			•		•	•	•
HP StorageWorks ESL 9000 enterprise tape libraries															

Ce document est une aide à la vente. Il est réservé aux clients professionnels d'HP France ainsi qu'aux distributeurs, grossistes et revendeurs agréés HP. Ces prix sont mentionnés à titre indicatif. Pour vous connecter à ConnectOnline appelez le 0825 080 348 ou écrivez à connect.online@hp.com



Options de produits	référence	lp	ProLiant DL140 G2	ProLiant DL145 G2	ProLiant DL560	ProLiant DL580 G2	HP ProLiant DL585	Serveur ProLiant DL580 G3	ProLiant DL740	ProLiant DL760 G2	ProLiant DL320 G3	ProLiant DL360 G4	ProLiant DL360 G4p	ProLiant DL380 G4	ProLiant DL385
HP StorageWorks ESL9000 Ultrium 460 drive upgrade kit	330834-B21	10 716 €					•								
HP StorageWorks Optical Jukeboxes															
HP StorageWorks 30ux Desktop UDO Drive	AA961A	2 910 €	•												
HP StorageWorks Optical 700ux 1 UDO Drive Jukebox	AA962A	5 605 €	•												
HP StorageWorks Optical 700ux 2 UDO Drive Jukebox	AA963A	7 760 €	•												
HP StorageWorks Optical 1100ux 2 UDO Drive Jukebox	AA964A	10 810 €	•												
HP StorageWorks 1000ux 2 UDO Drive Jukebox	AA965A	11 489 €					•					•	•	•	
HP StorageWorks 1900ux 4 UDO Drive Jukebox	AA966A	18 765 €					•	•				•	•	•	
HP StorageWorks 1900ux 2 UDO/2 MO Drive Jukebox	AA968A	18 765 €					•					•	•	•	
HP StorageWorks 2300ux 2 UDO Drive Jukebox	AA967A	13 728 €					•					•	•	•	
HP StorageWorks 3800ux 4 UDO Drive Jukebox	AA969A	31 524 €					•	•				•	•	•	
HP StorageWorks 3800ux 6 UDO Drive Jukebox	AA970A	36 491 €					•					•	•	•	
HP StorageWorks 7100ux 4 UDO Drive Jukebox	AA973A	50 412 €					•					•	•	•	
HP StorageWorks 7100ux 6 UDO Drive Jukebox	AA971A	55 379 €					•	•				•	•	•	
HP StorageWorks 7100ux 10 UDO Drive Jukebox	AA972A	65 313 €					•					•	•	•	
HP StorageWorks 7100ux 6 UDO/4 MO Drive Jukebox	AA974A	65 313 €					•					•	•	•	
HP StorageWorks 1200mx Optical 6-Drive Jukebox	C1105M	30 664 €					•	•				•	•	•	•
HP StorageWorks 2200mx Optical 6-Drive Jukebox	C1107M	48 400 €					•	•		•		•	•	•	•
HP StorageWorks 2200mx Optical 10-Drive Jukebox	C1110M	55 435 €					•	•				•	•	•	•
HP StorageWorks 2200mx Optical 4-Drive Jukebox	C1111M	44 887 €					•	•				•	•	•	•
HP StorageWorks 300mx Optical 2-Drive Jukebox	C1150M	10 569 €					•	•				•	•	•	•
HP StorageWorks 600mx Optical 4-Drive Jukebox	C1160M	17 255 €					•	•		•		•	•	•	•
HP StorageWorks 700mx Optical 2-Drive Jukebox	C1170M	12 621 €					•	•				•	•	•	•
HP StorageWorks 9100mx Optical Drive	C1114M	2 193 €	•												
HP StorageWorks 1200mx Optical 4-Drive Jukebox	C1104M	28 214 €					•	•			•	•	•	•	•
Tapes Drives															
HP StorageWorks DAT 72 Internal Tape Drive	Q1522A	573 €										•			
HP StorageWorks DAT 72 External Tape Drive	Q1523A	655 €	•	•			•	•		•	•	•	•	•	•
HP StorageWorks SDLT 320 External Tape Drive	257319-B31	3 526 €					•								
HP StorageWorks DAT 24 Array Module	C7498A	585 €						•							
HP StorageWorks DAT 40 External Tape Drive	C5687C	573 €		•											
HP StorageWorks Ultrium 448 External Tape Drive	DW017A	1 847 €		•			•			•		•	•	•	
HP StorageWorks Ultrium 448 in 1U Rack Tape Drive	DW028A	2 015 €		•			•			•		•	•	•	
HP StorageWorks Ultrium 460 Array Module	Q1512B	2 870 €						•							
HP StorageWorks Ultrium 460 3U 1-Drive Rack-mount	350546-B21	2 952 €						•							
HP StorageWorks Ultrium 960 Internal Tape Drive	Q1538A	3 689 €						•							
HP StorageWorks Ultrium 960 External Tape Drive	Q1539A	3 853 €					•	•							
HP StorageWorks Ultrium 960 Array Module	Q1540A	4 017 €						•							

Ce document est une aide à la vente. Il est réservé aux clients professionnels d'HP France ainsi qu'aux distributeurs, grossistes et revendeurs agréés HP. Ces prix sont mentionnés à titre indicatif. Pour vous connecter à ConnectOnline appelez le 0825 080 348 ou écrivez à connect.online@hp.com

Options de produits	référence	lp	ProLiant DL140 G2	ProLiant DL145 G2	ProLiant DL560	ProLiant DL580 G2	HP ProLiant DL585	Serveur ProLiant DL580 G3	ProLiant DL740	ProLiant DL760 G2	ProLiant DL320 G3	ProLiant DL360 G4	ProLiant DL360 G4p	ProLiant DL380 G4	ProLiant DL385
HP StorageWorks Ultrium 960 3U Rack-mount Tape Drive	Q1595A	4 099 €					•	•							
HP StorageWorks DAT 40 USB External Tape Drive	DW023A	532 €		•							•		•		
HP StorageWorks DAT 72 USB External Drive	DW027A	614 €		•			•				•		•	•	•
HP StorageWorks Ultrium 232 Internal Tape Drive	DW064A	1 427 €									•		•	•	
HP StorageWorks Ultrium 232 External Tape Drive	DW065A	1 595 €		•			•				•		•	•	•
HP StorageWorks DAT 72 Hot Plug Tape Drive	Q1529A	819 €					•	•						•	•
HP StorageWorks DAT 72 External Tape Drive	Q1523B	655 €		•											
HP StorageWorks Ultrium 460 External Tape Drive	Q1520A	2 706 €					•	•							•
HP StorageWorks DAT 40 Hot Plug Tape Drive	Q1546A	737 €					•	•						•	•
Installation et démarrage pour serveurs															
Installation et démarrage pour serveurs ProLiant (par événement)	U4724E	1 034 €							•						
Installation et démarrage pour serveurs ProLiant (par événement)	U4724A	1 034 €							•						
Installation et démarrage pour serveurs ProLiant (par événement)	U4708E	1 134 €			•										
Installation et démarrage pour serveurs ProLiant (par événement)	U4708A	1 134 €			•										
Installation et démarrage pour serveurs ProLiant (par événement)	U4634E	1 034 €								•					
Installation et démarrage pour serveurs ProLiant (par événement)	U4634A	1 034 €								•					
Installation et démarrage pour serveurs ProLiant (par événement)	U4618E	1 134 €				•	•	•							
Installation et démarrage pour serveurs ProLiant (par événement)	U4618A	1 134 €				•	•	•							
Installation et démarrage pour serveurs ProLiant (par événement)	U4555E	1 110 €												•	•
Installation et démarrage pour serveurs ProLiant (par événement)	U4555A	1 110 €												•	•
Installation et démarrage pour serveurs ProLiant (par événement)	U4507E	1 003 €										•	•		
Installation et démarrage pour serveurs ProLiant (par événement)	U4507A	1 003 €										•	•		
Installation et démarrage pour serveurs ProLiant (par événement)	U4491E	1 003 €									•				
Installation et démarrage pour serveurs ProLiant (par événement)	U4491A	1 003 €									•				
Installation pour serveurs HP ProLiant (par événement)	U9520E	310 €	•	•											
Installation pour serveurs HP ProLiant (par événement)	U4723E	443 €							•						
Installation pour serveurs HP ProLiant (par événement)	U4723A	443 €							•						
Installation pour serveurs HP ProLiant (par événement)	U4707E	439 €			•										

Options de produits	référence	lp	ProLiant DL140 G2	ProLiant DL145 G2	ProLiant DL560	ProLiant DL580 G2	HP ProLiant DL585	Serveur ProLiant DL580 G3	ProLiant DL740	ProLiant DL760 G2	ProLiant DL320 G3	ProLiant DL360 G4	ProLiant DL360 G4p	ProLiant DL380 G4	ProLiant DL385
Installation pour serveurs HP ProLiant (par événement)	U4707A	439 €			•										
Installation pour serveurs HP ProLiant (par événement)	U4633E	443 €								•					
Installation pour serveurs HP ProLiant (par événement)	U4633A	443 €								•					
Installation pour serveurs HP ProLiant (par événement)	U4617E	439 €				•	•	•							
Installation pour serveurs HP ProLiant (par événement)	U4617A	439 €				•	•	•							
Installation pour serveurs HP ProLiant (par événement)	U4554E	502 €												•	•
Installation pour serveurs HP ProLiant (par événement)	U4554A	502 €												•	•
Installation pour serveurs HP ProLiant (par événement)	U4506E	310 €										•	•		
Installation pour serveurs HP ProLiant (par événement)	U4506A	310 €										•	•		
Installation pour serveurs HP ProLiant (par événement)	U4490E	310 €									•				
Installation pour serveurs HP ProLiant (par événement)	U4490A	310 €									•				
Support matériel avec intervention sur site le jour ouvré suivant															
Support matériel avec intervention sur site le jour ouvré suivant, 4 ans	UA020E	1 399 €								•					
Support matériel avec intervention sur site le jour ouvré suivant, 4 ans	UA020A	1 399 €								•					
Support matériel avec intervention sur site le jour ouvré suivant, 4 ans	UA018E	1 399 €							•						
Support matériel avec intervention sur site le jour ouvré suivant, 4 ans	UA018A	1 399 €							•						
Support matériel avec intervention sur site le jour ouvré suivant, 4 ans	UA016E	654 €				•	•	•							
Support matériel avec intervention sur site le jour ouvré suivant, 4 ans	UA016A	654 €				•	•	•							
Support matériel avec intervention sur site le jour ouvré suivant, 4 ans	UA014E	578 €			•										
Support matériel avec intervention sur site le jour ouvré suivant, 4 ans	UA014A	578 €			•										
Support matériel avec intervention sur site le jour ouvré suivant, 4 ans	UA010E	496 €												•	•
Support matériel avec intervention sur site le jour ouvré suivant, 4 ans	UA010A	496 €												•	•
Support matériel avec intervention sur site le jour ouvré suivant, 4 ans	UA008E	281 €										•	•		
Support matériel avec intervention sur site le jour ouvré suivant, 4 ans	UA008A	281 €										•	•		
Support matériel avec intervention sur site le jour ouvré suivant, 4 ans	UA004E	270 €	•	•											

Options de produits	référence	lp	ProLiant DL140 G2	ProLiant DL145 G2	ProLiant DL560	ProLiant DL580 G2	HP ProLiant DL585	Serveur ProLiant DL580 G3	ProLiant DL740	ProLiant DL760 G2	ProLiant DL320 G3	ProLiant DL360 G4	ProLiant DL360 G4p	ProLiant DL380 G4	ProLiant DL385
Support matériel avec intervention sur site le jour ouvré suivant, 4 ans	UA004A	270 €	•	•											
Support matériel avec intervention sur site le jour ouvré suivant, 5 ans	UA019E	2 799 €								•					
Support matériel avec intervention sur site le jour ouvré suivant, 5 ans	UA019A	2 799 €								•					
Support matériel avec intervention sur site le jour ouvré suivant, 5 ans	UA017E	2 799 €							•						
Support matériel avec intervention sur site le jour ouvré suivant, 5 ans	UA017A	2 799 €							•						
Support matériel avec intervention sur site le jour ouvré suivant, 5 ans	UA015E	1 279 €				•	•	•							
Support matériel avec intervention sur site le jour ouvré suivant, 5 ans	UA015A	1 279 €				•	•	•							
Support matériel avec intervention sur site le jour ouvré suivant, 5 ans	UA013E	1 128 €			•										
Support matériel avec intervention sur site le jour ouvré suivant, 5 ans	UA013A	1 128 €			•										
Support matériel avec intervention sur site le jour ouvré suivant, 5 ans	UA009E	985 €												•	•
Support matériel avec intervention sur site le jour ouvré suivant, 5 ans	UA009A	985 €												•	•
Support matériel avec intervention sur site le jour ouvré suivant, 5 ans	UA007E	543 €										•	•		
Support matériel avec intervention sur site le jour ouvré suivant, 5 ans	UA007A	543 €										•	•		
Support matériel avec intervention sur site le jour ouvré suivant, 5 ans	UA003E	333 €		•											
Support matériel avec intervention sur site le jour ouvré suivant, 5 ans	UA003A	333 €		•											
Support matériel avec intervention sur site le jour ouvré suivant, 3 ans	U9508E	202 €	•	•											
Support matériel avec intervention sur site le jour ouvré suivant, 3 ans	U9508A	202 €	•	•											
Support matériel avec intervention sur site le jour ouvré suivant, 3 ans	U4479E	238 €									•				
Support matériel avec intervention sur site le jour ouvré suivant, 3 ans	U4479A	238 €									•				
Support matériel avec intervention sur site sous 4 heures, 13h/j, 5j/7															
Support matériel avec intervention sur site sous 4 heures, 13h/j, 5j/7, 4 ans	U9512E	496 €	•	•											
Support matériel avec intervention sur site sous 4 heures, 13h/j, 5j/7, 4 ans	U9512A	496 €	•	•											
Support matériel avec intervention sur site sous 4 heures, 13h/j, 5j/7, 4 ans	U8109E	4 333 €								•					
Support matériel avec intervention sur site sous 4 heures, 13h/j, 5j/7, 4 ans	U8109A	4 333 €								•					
Support matériel avec intervention sur site sous 4 heures, 13h/j, 5j/7, 4 ans	U8108E	4 333 €							•						

Options de produits	référence	lp	ProLiant DL140 G2	ProLiant DL145 G2	ProLiant DL560	ProLiant DL580 G2	HP ProLiant DL585	Serveur ProLiant DL580 G3	ProLiant DL740	ProLiant DL760 G2	ProLiant DL320 G3	ProLiant DL360 G4	ProLiant DL360 G4p	ProLiant DL380 G4	ProLiant DL385
Support matériel avec intervention sur site sous 4 heures, 13h/j, 5j/7, 4 ans	U8108A	4 333 €							•						
Support matériel avec intervention sur site sous 4 heures, 13h/j, 5j/7, 4 ans	U8105E	2 120 €				•	•	•							
Support matériel avec intervention sur site sous 4 heures, 13h/j, 5j/7, 4 ans	U8105A	2 120 €				•	•	•							
Support matériel avec intervention sur site sous 4 heures, 13h/j, 5j/7, 4 ans	U8103E	1 871 €			•										
Support matériel avec intervention sur site sous 4 heures, 13h/j, 5j/7, 4 ans	U8103A	1 871 €			•										
Support matériel avec intervention sur site sous 4 heures, 13h/j, 5j/7, 4 ans	U8101E	1 459 €												•	•
Support matériel avec intervention sur site sous 4 heures, 13h/j, 5j/7, 4 ans	U8101A	1 459 €												•	•
Support matériel avec intervention sur site sous 4 heures, 13h/j, 5j/7, 4 ans	U8099E	902 €										•	•		
Support matériel avec intervention sur site sous 4 heures, 13h/j, 5j/7, 4 ans	U8099A	902 €										•	•		
Support matériel avec intervention sur site sous 4 heures, 13h/j, 5j/7, 4 ans	U8096E	919 €								•					
Support matériel avec intervention sur site sous 4 heures, 13h/j, 5j/7, 4 ans	U8096A	919 €								•					
Support matériel avec intervention sur site sous 4 heures, 13h/j, 5j/7, 5 ans	U9514E	611 €	•	•											
Support matériel avec intervention sur site sous 4 heures, 13h/j, 5j/7, 5 ans	U9514A	611 €	•	•											
Support matériel avec intervention sur site sous 4 heures, 13h/j, 5j/7, 5 ans	U8075E	6 432 €							•						
Support matériel avec intervention sur site sous 4 heures, 13h/j, 5j/7, 5 ans	U8075A	6 432 €							•						
Support matériel avec intervention sur site sous 4 heures, 13h/j, 5j/7, 5 ans	U8074E	6 432 €							•						
Support matériel avec intervention sur site sous 4 heures, 13h/j, 5j/7, 5 ans	U8074A	6 432 €							•						
Support matériel avec intervention sur site sous 4 heures, 13h/j, 5j/7, 5 ans	U8071E	3 074 €				•	•	•							
Support matériel avec intervention sur site sous 4 heures, 13h/j, 5j/7, 5 ans	U8071A	3 074 €				•	•	•							
Support matériel avec intervention sur site sous 4 heures, 13h/j, 5j/7, 5 ans	U8069E	2 713 €			•										
Support matériel avec intervention sur site sous 4 heures, 13h/j, 5j/7, 5 ans	U8069A	2 713 €			•										
Support matériel avec intervention sur site sous 4 heures, 13h/j, 5j/7, 5 ans	U8067E	2 166 €												•	•
Support matériel avec intervention sur site sous 4 heures, 13h/j, 5j/7, 5 ans	U8067A	2 166 €												•	•
Support matériel avec intervention sur site sous 4 heures, 13h/j, 5j/7, 5 ans	U8065E	1 302 €										•	•		
Support matériel avec intervention sur site sous 4 heures, 13h/j, 5j/7, 5 ans	U8065A	1 302 €										•	•		

Options de produits	référence	lp	ProLiant DL140 G2	ProLiant DL145 G2	ProLiant DL560	ProLiant DL580 G2	HP ProLiant DL585	Serveur ProLiant DL580 G3	ProLiant DL740	ProLiant DL760 G2	ProLiant DL320 G3	ProLiant DL360 G4	ProLiant DL360 G4p	ProLiant DL380 G4	ProLiant DL385
Support matériel avec intervention sur site sous 4 heures, 13h/j, 5j/7, 5 ans	U8062E	1 216 €									•				
Support matériel avec intervention sur site sous 4 heures, 13h/j, 5j/7, 5 ans	U8062A	1 216 €									•				
Support matériel avec intervention sur site sous 4 heures, 13h/j, 5j/7, 3 ans	U9509E	419 €	•	•											
Support matériel avec intervention sur site sous 4 heures, 13h/j, 5j/7, 3 ans	U9509A	419 €	•	•											
Support matériel avec intervention sur site sous 4 heures, 13h/j, 5j/7, 3 ans	U4713E	2 463 €							•						
Support matériel avec intervention sur site sous 4 heures, 13h/j, 5j/7, 3 ans	U4713A	2 463 €							•						
Support matériel avec intervention sur site sous 4 heures, 13h/j, 5j/7, 3 ans	U4697E	1 100 €			•										
Support matériel avec intervention sur site sous 4 heures, 13h/j, 5j/7, 3 ans	U4697A	1 100 €			•										
Support matériel avec intervention sur site sous 4 heures, 13h/j, 5j/7, 3 ans	U4623E	2 463 €							•						
Support matériel avec intervention sur site sous 4 heures, 13h/j, 5j/7, 3 ans	U4623A	2 463 €							•						
Support matériel avec intervention sur site sous 4 heures, 13h/j, 5j/7, 3 ans	U4607E	1 249 €				•	•	•							
Support matériel avec intervention sur site sous 4 heures, 13h/j, 5j/7, 3 ans	U4607A	1 249 €				•	•	•							
Support matériel avec intervention sur site sous 4 heures, 13h/j, 5j/7, 3 ans	U4544E	901 €												•	•
Support matériel avec intervention sur site sous 4 heures, 13h/j, 5j/7, 3 ans	U4544A	901 €												•	•
Support matériel avec intervention sur site sous 4 heures, 13h/j, 5j/7, 3 ans	U4496E	549 €										•	•		
Support matériel avec intervention sur site sous 4 heures, 13h/j, 5j/7, 3 ans	U4496A	549 €										•	•		
Support matériel avec intervention sur site sous 4 heures, 13h/j, 5j/7, 3 ans	U4480E	512 €									•				
Support matériel avec intervention sur site sous 4 heures, 13h/j, 5j/7, 3 ans	U4480A	512 €									•				
Support matériel avec intervention sur site sous 4 heures, 24h/j, 7j/7															
Support matériel avec intervention sur site sous 4 heures, 24h/j, 7j/7, 4 ans	U9513E	739 €	•	•											
Support matériel avec intervention sur site sous 4 heures, 24h/j, 7j/7, 4 ans	U9513A	739 €	•	•											
Support matériel avec intervention sur site sous 4 heures, 24h/j, 7j/7, 4 ans	U8126E	5 340 €								•					
Support matériel avec intervention sur site sous 4 heures, 24h/j, 7j/7, 4 ans	U8126A	5 340 €								•					
Support matériel avec intervention sur site sous 4 heures, 24h/j, 7j/7, 4 ans	U8125E	5 340 €							•						
Support matériel avec intervention sur site sous 4 heures, 24h/j, 7j/7, 4 ans	U8125A	5 340 €							•						

Ce document est une aide à la vente. Il est réservé aux clients professionnels d'HP France ainsi qu'aux distributeurs, grossistes et revendeurs agréés HP. Ces prix sont mentionnés à titre indicatif. Pour vous connecter à ConnectOnline appelez le 0825 080 348 ou écrivez à [connect.online@hp.com](mailto:connect.online@hp.com)

Options de produits	référence	lp	ProLiant DL140 G2	ProLiant DL145 G2	ProLiant DL560	ProLiant DL580 G2	HP ProLiant DL585	Serveur ProLiant DL580 G3	ProLiant DL740	ProLiant DL760 G2	ProLiant DL320 G3	ProLiant DL360 G4	ProLiant DL360 G4p	ProLiant DL380 G4	ProLiant DL385
Support matériel avec intervention sur site sous 4 heures, 24h/j, 7j/7, 4 ans	U8122E	2 708 €				•	•	•							
Support matériel avec intervention sur site sous 4 heures, 24h/j, 7j/7, 4 ans	U8122A	2 708 €				•	•	•							
Support matériel avec intervention sur site sous 4 heures, 24h/j, 7j/7, 4 ans	U8120E	2 388 €			•										
Support matériel avec intervention sur site sous 4 heures, 24h/j, 7j/7, 4 ans	U8120A	2 388 €			•										
Support matériel avec intervention sur site sous 4 heures, 24h/j, 7j/7, 4 ans	U8118E	2 012 €												•	•
Support matériel avec intervention sur site sous 4 heures, 24h/j, 7j/7, 4 ans	U8118A	2 012 €												•	•
Support matériel avec intervention sur site sous 4 heures, 24h/j, 7j/7, 4 ans	U8116E	1 146 €										•	•		
Support matériel avec intervention sur site sous 4 heures, 24h/j, 7j/7, 4 ans	U8116A	1 146 €										•	•		
Support matériel avec intervention sur site sous 4 heures, 24h/j, 7j/7, 4 ans	U8113E	1 089 €								•					
Support matériel avec intervention sur site sous 4 heures, 24h/j, 7j/7, 4 ans	U8113A	1 089 €								•					
Support matériel avec intervention sur site sous 4 heures, 24h/j, 7j/7, 3 ans	U9510E	500 €	•	•											
Support matériel avec intervention sur site sous 4 heures, 24h/j, 7j/7, 3 ans	U9510A	500 €	•	•											
Support matériel avec intervention sur site sous 4 heures, 24h/j, 7j/7, 3 ans	U4714E	3 340 €							•						
Support matériel avec intervention sur site sous 4 heures, 24h/j, 7j/7, 3 ans	U4714A	3 340 €							•						
Support matériel avec intervention sur site sous 4 heures, 24h/j, 7j/7, 3 ans	U4698E	1 356 €			•										
Support matériel avec intervention sur site sous 4 heures, 24h/j, 7j/7, 3 ans	U4698A	1 356 €			•										
Support matériel avec intervention sur site sous 4 heures, 24h/j, 7j/7, 3 ans	U4624E	3 340 €								•					
Support matériel avec intervention sur site sous 4 heures, 24h/j, 7j/7, 3 ans	U4624A	3 340 €								•					
Support matériel avec intervention sur site sous 4 heures, 24h/j, 7j/7, 3 ans	U4608E	1 646 €				•	•	•							
Support matériel avec intervention sur site sous 4 heures, 24h/j, 7j/7, 3 ans	U4608A	1 646 €				•	•	•							
Support matériel avec intervention sur site sous 4 heures, 24h/j, 7j/7, 3 ans	U4545E	1 247 €												•	•
Support matériel avec intervention sur site sous 4 heures, 24h/j, 7j/7, 3 ans	U4545A	1 247 €												•	•
Support matériel avec intervention sur site sous 4 heures, 24h/j, 7j/7, 3 ans	U4497E	755 €										•	•		
Support matériel avec intervention sur site sous 4 heures, 24h/j, 7j/7, 3 ans	U4497A	755 €										•	•		
Support matériel avec intervention sur site sous 4 heures, 24h/j, 7j/7, 3 ans	U4481E	715 €								•					

Ce document est une aide à la vente. Il est réservé aux clients professionnels d'HP France ainsi qu'aux distributeurs, grossistes et revendeurs agréés HP. Ces prix sont mentionnés à titre indicatif. Pour vous connecter à ConnectOnline appelez le 0825 080 348 ou écrivez à [connect.online@hp.com](mailto:connect.online@hp.com)

Options de produits	référence	lp	ProLiant DL140 G2	ProLiant DL145 G2	ProLiant DL560	ProLiant DL580 G2	HP ProLiant DL585	Serveur ProLiant DL580 G3	ProLiant DL740	ProLiant DL760 G2	ProLiant DL320 G3	ProLiant DL360 G4	ProLiant DL360 G4p	ProLiant DL380 G4	ProLiant DL385
Support matériel avec intervention sur site sous 4 heures, 24h/j, 7j/7, 3 ans	U4481A	715 €									•				
Support matériel avec intervention sur site sous 4 heures, 24h/j, 7j/7, 5 ans	U9515E	910 €	•	•											
Support matériel avec intervention sur site sous 4 heures, 24h/j, 7j/7, 5 ans	U9515A	910 €	•	•											
Support matériel avec intervention sur site sous 4 heures, 24h/j, 7j/7, 5 ans	U8092E	7 657 €								•					
Support matériel avec intervention sur site sous 4 heures, 24h/j, 7j/7, 5 ans	U8092A	7 657 €								•					
Support matériel avec intervention sur site sous 4 heures, 24h/j, 7j/7, 5 ans	U8091E	7 657 €							•						
Support matériel avec intervention sur site sous 4 heures, 24h/j, 7j/7, 5 ans	U8091A	7 657 €							•						
Support matériel avec intervention sur site sous 4 heures, 24h/j, 7j/7, 5 ans	U8088E	3 794 €				•	•	•							
Support matériel avec intervention sur site sous 4 heures, 24h/j, 7j/7, 5 ans	U8088A	3 794 €				•	•	•							
Support matériel avec intervention sur site sous 4 heures, 24h/j, 7j/7, 5 ans	U8086E	3 348 €			•										
Support matériel avec intervention sur site sous 4 heures, 24h/j, 7j/7, 5 ans	U8086A	3 348 €			•										
Support matériel avec intervention sur site sous 4 heures, 24h/j, 7j/7, 5 ans	U8084E	2 885 €												•	•
Support matériel avec intervention sur site sous 4 heures, 24h/j, 7j/7, 5 ans	U8084A	2 885 €												•	•
Support matériel avec intervention sur site sous 4 heures, 24h/j, 7j/7, 5 ans	U8082E	1 606 €										•	•		
Support matériel avec intervention sur site sous 4 heures, 24h/j, 7j/7, 5 ans	U8082A	1 606 €										•	•		
Support matériel avec intervention sur site sous 4 heures, 24h/j, 7j/7, 5 ans	U8079E	1 426 €									•				
Support matériel avec intervention sur site sous 4 heures, 24h/j, 7j/7, 5 ans	U8079A	1 426 €									•				
Support matériel avec réparation sous 6 heures à compter de l'appel															
Support matériel avec réparation sous 6 heures, 24h/j, 7j/7, 3 ans	U9511E	790 €	•	•											
Support matériel avec réparation sous 6 heures, 24h/j, 7j/7, 3 ans	U9511A	790 €	•	•											
Support matériel avec réparation sous 6 heures, 24h/j, 7j/7, 3 ans	U4715E	5 241 €								•					
Support matériel avec réparation sous 6 heures, 24h/j, 7j/7, 3 ans	U4715A	5 241 €								•					
Support matériel avec réparation sous 6 heures, 24h/j, 7j/7, 3 ans	U4699E	2 351 €			•										
Support matériel avec réparation sous 6 heures, 24h/j, 7j/7, 3 ans	U4699A	2 351 €			•										
Support matériel avec réparation sous 6 heures, 24h/j, 7j/7, 3 ans	U4625E	5 241 €								•					

Ce document est une aide à la vente. Il est réservé aux clients professionnels d'HP France ainsi qu'aux distributeurs, grossistes et revendeurs agréés HP. Ces prix sont mentionnés à titre indicatif. Pour vous connecter à ConnectOnline appelez le 0825 080 348 ou écrivez à [connect.online@hp.com](mailto:connect.online@hp.com)



Options de produits	référence	lp	ProLiant DL140 G2	ProLiant DL145 G2	ProLiant DL560	ProLiant DL580 G2	HP ProLiant DL585	Serveur ProLiant DL580 G3	ProLiant DL740	ProLiant DL760 G2	ProLiant DL320 G3	ProLiant DL360 G4	ProLiant DL360 G4p	ProLiant DL380 G4	ProLiant DL385
Support matériel avec réparation sous 6 heures, 24h/j, 7j/7, 3 ans	U4625A	5 241 €								•					
Support matériel avec réparation sous 6 heures, 24h/j, 7j/7, 3 ans	U4609E	2 936 €				•	•	•							
Support matériel avec réparation sous 6 heures, 24h/j, 7j/7, 3 ans	U4609A	2 936 €				•	•	•							
Support matériel avec réparation sous 6 heures, 24h/j, 7j/7, 3 ans	U4546E	2 053 €												•	•
Support matériel avec réparation sous 6 heures, 24h/j, 7j/7, 3 ans	U4546A	2 053 €												•	•
Support matériel avec réparation sous 6 heures, 24h/j, 7j/7, 3 ans	U4498E	1 298 €										•	•		
Support matériel avec réparation sous 6 heures, 24h/j, 7j/7, 3 ans	U4498A	1 298 €										•	•		
Support matériel avec réparation sous 6 heures, 24h/j, 7j/7, 3 ans	U4482E	1 128 €									•				
Support matériel avec réparation sous 6 heures, 24h/j, 7j/7, 3 ans	U4482A	1 128 €									•				
Support matériel avec réparation sous 6 heures, 13h/j, 5j/7, 3 ans	U5731E	3 545 €								•					
Support matériel avec réparation sous 6 heures, 13h/j, 5j/7, 3 ans	U5731A	3 545 €								•					
Support matériel avec réparation sous 6 heures, 13h/j, 5j/7, 3 ans	U5729E	3 545 €							•						
Support matériel avec réparation sous 6 heures, 13h/j, 5j/7, 3 ans	U5729A	3 545 €							•						
Support matériel avec réparation sous 6 heures, 13h/j, 5j/7, 3 ans	U5728E	1 564 €				•	•	•							
Support matériel avec réparation sous 6 heures, 13h/j, 5j/7, 3 ans	U5728A	1 564 €				•	•	•							
Support matériel avec réparation sous 6 heures, 13h/j, 5j/7, 3 ans	U5726E	1 564 €			•										
Support matériel avec réparation sous 6 heures, 13h/j, 5j/7, 3 ans	U5726A	1 564 €			•										
Support matériel avec réparation sous 6 heures, 13h/j, 5j/7, 3 ans	U5723E	1 269 €												•	•
Support matériel avec réparation sous 6 heures, 13h/j, 5j/7, 3 ans	U5723A	1 269 €												•	•
Support matériel avec réparation sous 6 heures, 13h/j, 5j/7, 3 ans	U5721E	705 €										•	•		
Support matériel avec réparation sous 6 heures, 13h/j, 5j/7, 3 ans	U5721A	705 €										•	•		
Support matériel avec réparation sous 6 heures, 13h/j, 5j/7, 3 ans	U4997E	670 €									•				
Support matériel avec réparation sous 6 heures, 13h/j, 5j/7, 3 ans	U4997A	670 €									•				
Support matériel avec réparation sous 6 heures, 24h/j, 7j/7, 5 ans	U9747E	10 129 €								•					
Support matériel avec réparation sous 6 heures, 24h/j, 7j/7, 5 ans	U9745E	10 129 €							•						

Options de produits	référence	lp	ProLiant DL140 G2	ProLiant DL145 G2	ProLiant DL560	ProLiant DL580 G2	HP ProLiant DL585	Serveur ProLiant DL580 G3	ProLiant DL740	ProLiant DL760 G2	ProLiant DL320 G3	ProLiant DL360 G4	ProLiant DL360 G4p	ProLiant DL380 G4	ProLiant DL385
Support matériel avec réparation sous 6 heures, 24h/j, 7j/7, 5 ans	U9743E	6 079 €				•	•	•							
Support matériel avec réparation sous 6 heures, 24h/j, 7j/7, 5 ans	U9741E	5 365 €			•										
Support matériel avec réparation sous 6 heures, 24h/j, 7j/7, 5 ans	U9737E	3 767 €												•	•
Support matériel avec réparation sous 6 heures, 24h/j, 7j/7, 5 ans	U9735E	2 579 €										•	•		
Support matériel avec réparation sous 6 heures, 24h/j, 7j/7, 4 ans	U9748E	7 453 €								•					
Support matériel avec réparation sous 6 heures, 24h/j, 7j/7, 4 ans	U9746E	7 453 €							•						
Support matériel avec réparation sous 6 heures, 24h/j, 7j/7, 4 ans	U9744E	4 575 €				•	•	•							
Support matériel avec réparation sous 6 heures, 24h/j, 7j/7, 4 ans	U9742E	4 034 €			•										
Support matériel avec réparation sous 6 heures, 24h/j, 7j/7, 4 ans	U9738E	2 776 €												•	•
Support matériel avec réparation sous 6 heures, 24h/j, 7j/7, 4 ans	U9736E	1 940 €										•	•		
Support matériel post-garantie															
Service post-garantie de support matériel avec intervention sur site sous 4 heures, 13h/j, 5j/7, 1 an	U9517PE	258 €	•	•											
Service post-garantie de support matériel avec intervention sur site sous 4 heures, 13h/j, 5j/7, 1 an	U4720PE	2 375 €							•						
Service post-garantie de support matériel avec intervention sur site sous 4 heures, 13h/j, 5j/7, 1 an	U4720PA	2 375 €							•						
Service post-garantie de support matériel avec intervention sur site sous 4 heures, 13h/j, 5j/7, 1 an	U4704PE	924 €			•										
Service post-garantie de support matériel avec intervention sur site sous 4 heures, 13h/j, 5j/7, 1 an	U4704PA	924 €			•										
Service post-garantie de support matériel avec intervention sur site sous 4 heures, 13h/j, 5j/7, 1 an	U4630PE	2 375 €								•					
Service post-garantie de support matériel avec intervention sur site sous 4 heures, 13h/j, 5j/7, 1 an	U4630PA	2 375 €								•					
Service post-garantie de support matériel avec intervention sur site sous 4 heures, 13h/j, 5j/7, 1 an	U4614PE	1 210 €				•	•	•							
Service post-garantie de support matériel avec intervention sur site sous 4 heures, 13h/j, 5j/7, 1 an	U4614PA	1 210 €				•	•	•							
Service post-garantie de support matériel avec intervention sur site sous 4 heures, 13h/j, 5j/7, 1 an	U4551PE	905 €												•	•
Service post-garantie de support matériel avec intervention sur site sous 4 heures, 13h/j, 5j/7, 1 an	U4551PA	905 €												•	•
Service post-garantie de support matériel avec intervention sur site sous 4 heures, 13h/j, 5j/7, 1 an	U4503PE	608 €										•	•		
Service post-garantie de support matériel avec intervention sur site sous 4 heures, 13h/j, 5j/7, 1 an	U4503PA	608 €										•	•		
Service post-garantie de support matériel avec intervention sur site sous 4 heures, 13h/j, 5j/7, 1 an	U4487PE	504 €								•					

Options de produits	référence	lp	ProLiant DL140 G2	ProLiant DL145 G2	ProLiant DL560	ProLiant DL580 G2	HP ProLiant DL585	Serveur ProLiant DL580 G3	ProLiant DL740	ProLiant DL760 G2	ProLiant DL320 G3	ProLiant DL360 G4	ProLiant DL360 G4p	ProLiant DL380 G4	ProLiant DL385
Service post-garantie de support matériel avec intervention sur site sous 4 heures, 13h/j, 5j/7, 1 an	U4487PA	504 €									•				
Service post-garantie de support matériel avec intervention sur site sous 4 heures, 24h/j, 7j/7, 1 an	U9518PE	294 €	•	•											
Service post-garantie de support matériel avec intervention sur site sous 4 heures, 24h/j, 7j/7, 1 an	U4721PE	2 713 €							•						
Service post-garantie de support matériel avec intervention sur site sous 4 heures, 24h/j, 7j/7, 1 an	U4721PA	2 713 €							•						
Service post-garantie de support matériel avec intervention sur site sous 4 heures, 24h/j, 7j/7, 1 an	U4705PE	1 055 €			•										
Service post-garantie de support matériel avec intervention sur site sous 4 heures, 24h/j, 7j/7, 1 an	U4705PA	1 055 €			•										
Service post-garantie de support matériel avec intervention sur site sous 4 heures, 24h/j, 7j/7, 1 an	U4631PE	2 713 €							•						
Service post-garantie de support matériel avec intervention sur site sous 4 heures, 24h/j, 7j/7, 1 an	U4631PA	2 713 €							•						
Service post-garantie de support matériel avec intervention sur site sous 4 heures, 24h/j, 7j/7, 1 an	U4615PE	1 382 €				•	•	•							
Service post-garantie de support matériel avec intervention sur site sous 4 heures, 24h/j, 7j/7, 1 an	U4615PA	1 382 €				•	•	•							
Service post-garantie de support matériel avec intervention sur site sous 4 heures, 24h/j, 7j/7, 1 an	U4552PE	1 033 €												•	•
Service post-garantie de support matériel avec intervention sur site sous 4 heures, 24h/j, 7j/7, 1 an	U4552PA	1 033 €												•	•
Service post-garantie de support matériel avec intervention sur site sous 4 heures, 24h/j, 7j/7, 1 an	U4504PE	694 €										•	•		
Service post-garantie de support matériel avec intervention sur site sous 4 heures, 24h/j, 7j/7, 1 an	U4504PA	694 €										•	•		
Service post-garantie de support matériel avec intervention sur site sous 4 heures, 24h/j, 7j/7, 1 an	U4488PE	576 €								•					
Service post-garantie de support matériel avec intervention sur site sous 4 heures, 24h/j, 7j/7, 1 an	U4488PA	576 €								•					
Service post-garantie de support matériel avec intervention sur site le jour ouvré suivant, 1 an	U9516PE	165 €	•	•											
Service post-garantie de support matériel avec intervention sur site le jour ouvré suivant, 1 an	U4719PE	1 532 €							•						
Service post-garantie de support matériel avec intervention sur site le jour ouvré suivant, 1 an	U4719PA	1 532 €							•						
Service post-garantie de support matériel avec intervention sur site le jour ouvré suivant, 1 an	U4703PE	596 €			•										
Service post-garantie de support matériel avec intervention sur site le jour ouvré suivant, 1 an	U4703PA	596 €			•										
Service post-garantie de support matériel avec intervention sur site le jour ouvré suivant, 1 an	U4629PE	1 532 €							•						
Service post-garantie de support matériel avec intervention sur site le jour ouvré suivant, 1 an	U4629PA	1 532 €							•						
Service post-garantie de support matériel avec intervention sur site le jour ouvré suivant, 1 an	U4613PE	780 €				•	•	•							
Service post-garantie de support matériel avec intervention sur site le jour ouvré suivant, 1 an	U4613PA	780 €				•	•	•							

Options de produits	référence	lp	ProLiant DL140 G2	ProLiant DL145 G2	ProLiant DL560	ProLiant DL580 G2	HP ProLiant DL585	Serveur ProLiant DL580 G3	ProLiant DL740	ProLiant DL760 G2	ProLiant DL320 G3	ProLiant DL360 G4	ProLiant DL360 G4p	ProLiant DL380 G4	ProLiant DL385	
Service post-garantie de support matériel avec intervention sur site le jour ouvré suivant, 1 an	U4550PE	584 €													•	•
Service post-garantie de support matériel avec intervention sur site le jour ouvré suivant, 1 an	U4550PA	584 €													•	•
Service post-garantie de support matériel avec intervention sur site le jour ouvré suivant, 1 an	U4502PE	392 €										•	•			
Service post-garantie de support matériel avec intervention sur site le jour ouvré suivant, 1 an	U4502PA	392 €										•	•			
Service post-garantie de support matériel avec intervention sur site le jour ouvré suivant, 1 an	U4486PE	325 €									•					
Service post-garantie de support matériel avec intervention sur site le jour ouvré suivant, 1 an	U4486PA	325 €									•					
Service post-garantie de support matériel avec réparation sous 6 heures, 24h/j, 7j/7, 1 an	U9519PE	408 €	•	•												
Service post-garantie de support matériel avec réparation sous 6 heures, 24h/j, 7j/7, 1 an	U4722PE	3 785 €							•							
Service post-garantie de support matériel avec réparation sous 6 heures, 24h/j, 7j/7, 1 an	U4706PE	1 472 €			•											
Service post-garantie de support matériel avec réparation sous 6 heures, 24h/j, 7j/7, 1 an	U4632PE	3 785 €								•						
Service post-garantie de support matériel avec réparation sous 6 heures, 24h/j, 7j/7, 1 an	U4616PE	1 928 €				•	•	•								
Service post-garantie de support matériel avec réparation sous 6 heures, 24h/j, 7j/7, 1 an	U4553PE	1 442 €													•	•
Service post-garantie de support matériel avec réparation sous 6 heures, 24h/j, 7j/7, 1 an	U4553PA	1 442 €													•	•
Service post-garantie de support matériel avec réparation sous 6 heures, 24h/j, 7j/7, 1 an	U4505PE	968 €										•	•			
Service post-garantie de support matériel avec réparation sous 6 heures, 24h/j, 7j/7, 1 an	U4505PA	968 €										•	•			
Service post-garantie de support matériel avec réparation sous 6 heures, 24h/j, 7j/7, 1 an	U4489PE	803 €									•					
<b>Support Plus pour serveurs</b>																
Support Plus 24 pour Linux SuSe pour serveurs ProLiant, 3 ans	U6318E	5 243 €								•						
Support Plus 24 pour Linux SuSe pour serveurs ProLiant, 3 ans	U6317E	5 243 €							•							
Support Plus 24 pour Linux SuSe pour serveurs ProLiant, 3 ans	U6316E	4 315 €				•	•	•								
Support Plus 24 pour Linux SuSe pour serveurs ProLiant, 3 ans	U6315E	3 922 €			•											
Support Plus 24 pour Linux SuSe pour serveurs ProLiant, 3 ans	U6312E	3 913 €													•	•
Support Plus 24 pour Linux SuSe pour serveurs ProLiant, 3 ans	U6310E	3 460 €										•	•			
Support Plus 24 pour Linux SuSe pour serveurs ProLiant, 3 ans	U6309E	3 515 €									•					
Support Plus 24 pour Linux RedHat pour serveurs ProLiant, 3 ans	U9241E	7 480 €								•						

Options de produits	référence	lp	ProLiant DL140 G2	ProLiant DL145 G2	ProLiant DL560	ProLiant DL580 G2	HP ProLiant DL585	Serveur ProLiant DL580 G3	ProLiant DL740	ProLiant DL760 G2	ProLiant DL320 G3	ProLiant DL360 G4	ProLiant DL360 G4p	ProLiant DL380 G4	ProLiant DL385
Support Plus 24 pour Linux RedHat pour serveurs ProLiant, 3 ans	U9240E	7 480 €							•						
Support Plus 24 pour Linux RedHat pour serveurs ProLiant, 3 ans	U9239E	5 586 €					•	•							
Support Plus 24 pour Linux RedHat pour serveurs ProLiant, 3 ans	U9238E	5 193 €			•										
Support Plus 24 pour Linux RedHat pour serveurs ProLiant, 3 ans	U8334E	3 827 €												•	•
Support Plus 24 pour Linux RedHat pour serveurs ProLiant, 3 ans	U8332E	3 374 €										•	•		
Support Plus 24 pour Linux RedHat pour serveurs ProLiant, 3 ans	U8331E	3 431 €									•				
Support Plus 24 pour Microsoft pour serveurs ProLiant, 3 ans	U4557E	3 367 €												•	•
Support Plus 24 pour Microsoft pour serveurs ProLiant, 3 ans	U4509E	2 812 €										•	•		
Support Plus 24 pour Microsoft pour serveurs ProLiant, 3 ans	U4493E	2 812 €									•				
Support Plus pour Microsoft pour serveurs ProLiant, 3 ans	U4556E	2 042 €												•	•
Support Plus pour Microsoft pour serveurs ProLiant, 3 ans	U4508E	1 743 €										•	•		
Support Plus pour Microsoft pour serveurs ProLiant, 3 ans	U4492E	1 743 €									•				

## Top Value

## HP ProLiant ML110 G2



Le serveur ProLiant ML110 G2 est abordable et dispose d'une technologie adaptée aux PME

### Caractéristiques standard

- HP a acquis sa réputation de fiabilité en effectuant des tests parmi les plus rigoureux et les plus approfondis du secteur.
- Simple mais puissante, cette plate-forme fournit toutes les fonctions de serveur nécessaires dans un ensemble convivial.
- Le serveur HP ProLiant ML110 G2 comporte des fonctionnalités ciblées pour le client (PME ou sites distants, par exemple).
- Un port Channel Ultra ATA intégré pour lecteur optique et contrôleur hôte 4 ports SATA ou un contrôleur simple canal Wide Ultra320 SCSI (modèles SCSI)
- Prise en charge d'au maximum 4 disques durs SCSI 1" Ultra320 non enfichables à chaud ou 4 disques durs 1" SATA non enfichables à chaud ou 4 disques durs SATA 1" enfichables à chaud (en fonction des modèles et des accessoires)

Modèles standard	référence	wc	lp
Serveur format tour HP ProLiant ML110 G2 Processeur Intel® Pentium® 4 3,20 GHz 1 Mo 512 Mo 80 Go non enfichable à chaud SATA	470063-135	54	589 €
Serveur format tour HP ProLiant ML110 G2 Processeur Intel® Pentium® 4 3,20 GHz 1 Mo 512 Mo 72 Go non enfichable à chaud SCSI	470063-141	54	899 €
Serveur format tour HP ProLiant ML110 G2 Processeur Intel® Pentium® 4 3,20 GHz 1 Mo 512 Mo 80 Go non enfichable à chaud SATA Win SBS	470063-160	54	999 €
Serveur format tour HP ProLiant ML110 G2 Processeur Intel® Xeon™ 3,20 GHz 1 Mo 512 Mo 80 Go SATA non enfichable à chaud DAT72	470063-195	54	999 €
Serveur format tour HP ProLiant ML110 G2 Processeur Intel® Xeon™ 3,20 GHz 1 Mo 512 Mo 72 Go SCSI non enfichable à chaud DAT72	470063-200	54	1 349 €

## Top Value

## HP ProLiant ML150 G2



Le serveur ProLiant ML150 G2 offre performances, facilité d'administration et évolutivité à un prix imbattable.

### Caractéristiques standard

- Performances, facilité d'administration et évolutivité à un prix imbattable
- Basé sur les normes de l'industrie
- Une technologie abordable pour des problèmes professionnels difficiles
- Carte réseau Gigabit PCI-Express (intégrée)
- Adaptateur Ultra320 SCSI simple canal basé emplacement ou adaptateur SATA à 4 ports (selon modèle)

Modèles standard	référence	wc	lp
Serveur format tour HP ProLiant ML150 G2 Processeur Intel® Xeon™ 2,80 GHz 1 Mo 512 Mo 80 Go 1P SATA	470063-101	54	777 €
Serveur format tour HP ProLiant ML150 G2 Processeur Intel® Xeon™ 3,00 GHz 1 Mo 512 Mo 1P 36 Go enfichable à chaud SCSI Win SBS	470063-317	54	1 399 €
Serveur format tour HP ProLiant ML150 G2 Processeur Intel® Xeon™ 3,00 GHz 1 Mo 1 024 Mo 1P 2 x 72 Go SCSI	470062-963	54	1 799 €

## HP ProLiant ML310 G2



Plate-forme d'entrée de gamme, simple, fiable et facile à acquérir, car elle est à un prix abordable

### Caractéristiques standard

- Prend en charge les processeur Intel Celeron\* ou Pentium 4 les plus récents avec bus système de 400\800 MHz et mémoire cache de 1 Mo de niveau 2 (\*processeur Celeron seulement disponible directement depuis HP).
- Prend en charge 4 connecteurs DIMM rapides avec entrelacement en option de 400M Hz, DDR PC3200 sans mémoire tampon, (RAM DDR 512 Mo / 4 Go max.)
- Prend en charge le SCSI simple canal de protection RAID U320 (dans un connecteur SCSI) et SATA
- E/S plus rapides
- Les solutions d'administration ProLiant, de premier plan, rendent l'administration plus puissante et simplifient la possession

Modèles standard	référence	wc	lp
Serveur format tour HP ProLiant ML310 G2 Processeur Intel® Pentium® 4 3,20 GHz 1 Mo 1 Go 72 Go SCSI enfichable à chaud DAT72	470063-275	54	1 699 €
Serveur format tour HP ProLiant ML310 G2 Processeur Intel® Pentium® 4 3,20 GHz 1 Mo 1 Go 72 Go SCSI enfichable à chaud Win 2003	470063-262	54	1 999 €

## HP ProLiant ML350 G4



Les processeurs Intel les plus récents associés à une technologie mémoire et E/S hautes performances

### Caractéristiques standard

- Que votre entreprise gère les données et les transactions de 5, 100 ou 1 000 utilisateurs, le ProLiant ML350 est toujours à pied d'oeuvre grâce à ses caractéristiques de disponibilité essentielles.
- Le ProLiant ML350 G4 associe technologies de processeur Intel les plus récentes aux technologies mémoire et E/S hautes performances pour un prix qui ne grèvera pas les petits budgets.
- Comme un partenaire commercial fiable, le ProLiant ML350 G4 est accessible et agréable dans le travail. Avec la suite logicielle ProLiant Essentials et la technologie Lights Out, son installation et sa gestion sont un jeu d'enfant.
- Comme le sait tout bon chef d'entreprise, la technologie est l'un des meilleurs moyens d'acquérir un avantage concurrentiel. Avec le ProLiant ML350 G4, votre infrastructure informatique disposera de la puissance nécessaire pour creuser l'écart.
- Smart Array 641 (en standard sur les modèles avec array uniquement)

Modèles standard	référence	wc	lp
Serveur format tour HP ProLiant ML350 G4 Processeur Intel® Xeon™ 3,00 GHz 1 Mo 512 Mo 2 x 36 Go SCSI	470062-750	61	1 333 €
Serveur format tour HP ProLiant ML350 G4 Processeur Intel® Xeon™ 3,00 GHz 1 Mo 512 Mo 3 x 72 Go SCSI	470062-771	61	2 099 €
Serveur format tour HP ProLiant ML350 G4 Processeur Intel® Xeon™ 3,00 GHz 1 Mo 512 Mo 3 x 72 Go SCSI DAT 72	470062-769	61	2 699 €
Serveur format tour HP ProLiant ML350 G4 Processeur Intel® Xeon™ 3,00 GHz 1 Mo 512 Mo 3 x 72 Go SCSI Win 2003	470062-770	61	2 799 €

# HP ProLiant ML110 G2



Le serveur ProLiant ML110 G2 est abordable et dispose d'une technologie adaptée aux PME

## Caractéristiques standard

- HP a acquis sa réputation de fiabilité en effectuant des tests parmi les plus rigoureux et les plus approfondis du secteur.
- Simple mais puissante, cette plate-forme fournit toutes les fonctions de serveur nécessaires dans un ensemble convivial.
- Le serveur HP ProLiant ML110 G2 comporte des fonctionnalités ciblées pour le client (PME ou sites distants, par exemple).
- Jeu de composants Intel E7221 avec bus système à 533 Mhz (modèles Celeron) et à 800 MHz (Pentium 4)
- Mémoire : Prend en charge 256 Mo, 512 Mo ou 1 Go (modèles Pentium 4n) de SDRAM DDR PC3200 cadencé à 400 MHz, avec capacités ECC standard sans mémoire tampon, extensible à 4 Go, entrelacement en option
- Carte réseau Gigabit 10/100/1000 PCI Intel 82541PI intégrée avec fonction WOL (Wake on LAN)
- Un port Channel Ultra ATA intégré pour lecteur optique et contrôleur hôte 4 ports SATA ou un contrôleur simple canal Wide Ultra320 SCSI (modèles SCSI)
- Prise en charge d'au maximum 4 disques durs SCSI 1" Ultra320 non enfichables à chaud ou 4 disques durs 1" SATA non enfichables à chaud ou 4 disques durs SATA 1" enfichables à chaud (en fonction des modèles et des accessoires)
- Cinq connecteurs PCI en tout (5 connecteurs disponibles sur les modèles SATA non enfichables à chaud, 4 sur les modèles SCSI, 4 sur le modèle SATA enfichable à chaud) : 3 connecteurs PCI-X 64 bits/100 MHz à 3,3 V et 1 connecteur PCI 32 bits/33 MHz à 5 V
- Capacité de stockage interne atteignant 584 Go (4 disques durs SCSI 146 Go, format 1", non enfichables à chaud) (modèles SCSI) ; Disque dur SATA 1" de 1 To (4 x 250 Go, enfichable à chaud) et 320 Go (4 x 80 Go, non enfichable à chaud) maximum (modèle SATA)
- Carte ATI Rage XL intégrée avec 8 Mo de SDRAM vidéo
- Module d'alimentation 350 W
- 5 ports USB 2.0 (2 à l'arrière, 2 à l'avant, 1 en interne pour Memory Stick)

## Garantie

La garantie limitée inclut un an de couverture de pièces et main-d'oeuvre et d'interventions sur site.

Modèles standard	référence	wc	lp
Serveur format tour HP ProLiant ML110 G2 Processeur Intel® Pentium® 4 3,20 GHz 1 Mo 512 Mo 80 Go non enfichable à chaud SATA	470063-135	54	589 €
Serveur format tour HP ProLiant ML110 G2 Processeur Intel® Pentium® 4 3,20 GHz 1 Mo 512 Mo 72 Go non enfichable à chaud SCSI	470063-141	54	899 €
Serveur format tour HP ProLiant ML110 G2 Processeur Intel® Pentium® 4 3,20 GHz 1 Mo 512 Mo 80 Go non enfichable à chaud SATA Win SBS	470063-160	54	999 €
Serveur format tour HP ProLiant ML110 G2 Processeur Intel® Xeon™ 3,20 GHz 1 Mo 512 Mo 80 Go SATA non enfichable à chaud DAT72	470063-195	54	999 €
Serveur format tour HP ProLiant ML110 G2 Processeur Intel® Xeon™ 3,20 GHz 1 Mo 512 Mo 72 Go SCSI non enfichable à chaud DAT72	470063-200	54	1 349 €

## HP Care Pack recommandés

Description	référence	lp
Support matériel avec intervention sur site le jour ouvré suivant, 3 ans	U4433E U4433A	156 €
Support matériel avec intervention sur site le jour ouvré suivant, 4 ans	UA006E UA006A	270 €
Support matériel avec intervention sur site le jour ouvré suivant, 5 ans	UA005E UA005A	352 €

Pour des CarePacks additionnels, veuillez vous reporter à notre section CarePack.



# HP ProLiant ML110 G3



Puissant mais néanmoins simple d'utilisation, le serveur HP ProLiant ML110 G3 fournit toutes les fonctions serveur essentielles.

## Caractéristiques standard

- HP a acquis sa réputation de fiabilité en effectuant des tests parmi les plus rigoureux et les plus approfondis du secteur.
- Simple mais puissante, cette plate-forme fournit toutes les fonctions de serveur nécessaires dans un ensemble convivial.
- Le serveur HP ProLiant ML110 G3 intègre les fonctionnalités correspondant à l'utilisation souhaitée par le client (PME ou sites distants, par exemple).
- Prend en charge le processeur Intel® Pentium® D bicœur 2 Mo de mémoire cache de niveau 2, 3,00 GHz avec la technologie Hyper Threading, bus frontal à 800 MHz
- Mémoire DDR II 533 MHz, 4 emplacements, capacité maximale 8 Go, entrelacement en option
- E-S plus rapides, 4 au total : (2) emplacements PCI 32/33 MHz 3,30 V, (2) PCI Express (x4 et x16)
- Modèles SCSI : Adaptateur Ultra320 SCSI mono-canal HP ; Contrôleur RAID SCSI Ultra320 mono-canal en option ; Modèles SATA : SATA 2 ports intégré ; Contrôleur RAID SATA 6 ports en option
- Prend en charge jusqu'à trois (3) disques durs, quatre (4) logements pour mémoire, quatre (4) emplacements d'E/S, six (6) ports USB internes et externes
- Pris en charge par les services d'assistance HP à l'échelle mondiale
- Chipset Intel E7230 avec bus frontal à 533 MHz (modèles Intel® Celeron®) et bus frontal à 800 MHz (modèles Intel® Pentium® 4)
- Carte réseau Gigabit Broadcom 5721 10/100/1000 (intégrée) avec fonction WOL (Wake on LAN)
- Composant vidéo ATI RN50 16 Mo intégré

## Garantie

La garantie limitée inclut un an de couverture de pièces et main-d'oeuvre et d'interventions sur site.

Modèles standard	référence	wc	lp
Serveur format tour HP ProLiant ML110 G3 Processeur Intel® Celeron® 2,53 GHz 256 Ko 512 Mo 80 Go non enfichable à chaud SATA	383563-051	54	524 €
Serveur format tour HP ProLiant ML110 G3 Processeur Intel® Pentium® 4 - 3,00 GHz 2 Mo 512 Mo 80 Go non enfichable à chaud SATA	383564-051	54	770 €
Serveur format tour HP ProLiant ML110 G3 Processeur Intel® Pentium® 4 - 3,00 GHz 2 Mo 512 Mo 80 Go non enfichable à chaud SATA	383505-051	54	938 €
Serveur format tour HP ProLiant ML110 G3 Processeur Intel® Pentium® 4 - 3,20 GHz 2 Mo 512 Mo 36 Go non enfichable à chaud SCSI	390411-051	54	864 €
Serveur format tour HP ProLiant ML110 G3 Processeur Intel® Pentium® 4 - 3,20 GHz 2 Mo 512 Mo 36 Go non enfichable à chaud SCSI	383506-051	54	1 032 €
HP ProLiant ML110 G3 Intel® Pentium® 4 Dual Core Processor 3.00 GHz 2MB 1GB 80GB NHP SATA Tower Server	404218-051	54	875 €
HP ProLiant ML110 G3 Intel® Pentium® 4 Dual Core Processor 3.00 GHz 2MB 1GB 36GB NHP SCSI Tower Server	404219-051	54	1 064 €

## HP Care Pack recommandés

Description	référence	lp
Support matériel avec intervention sur site le jour ouvré suivant, 3 ans	U4433E U4433A	156 €
Support matériel avec intervention sur site le jour ouvré suivant, 4 ans	UA006E UA006A	270 €
Support matériel avec intervention sur site le jour ouvré suivant, 5 ans	UA005E UA005A	352 €

Pour des CarePacks additionnels, veuillez vous reporter à notre section CarePack.

# HP ProLiant ML150 G2



Le serveur ProLiant ML150 G2 offre performances, facilité d'administration et évolutivité à un prix imbattable.

## Caractéristiques standard

- Performances, facilité d'administration et évolutivité à un prix imbattable
- Basé sur les normes de l'industrie
- Une technologie abordable pour des problèmes professionnels difficiles
- Processeurs Intel® Xeon™ 2,80 GHz, 3,00 GHz ou 3,20 GHz avec 1 Mo de mémoire cache de niveau 2. Processeurs Intel® Xeon™ 2,80 GHz, 3,00 GHz ou 3,20 GHz avec 2 Mo de mémoire cache de niveau 2 standard (capacité bicœur) ; Prise en charge des technologies Hyper-Threading et EM64T (Extended Memory 64 Technology).
- Jeu de composants Intel® E7320 avec bus frontal 800 MHz
- 512 Mo de mémoire SDRAM DDR PC2700 standard (extensible à 8 Go)
- Carte réseau Gigabit PCI-Express (intégrée)
- Adaptateur Ultra320 SCSI simple canal basé emplacement ou adaptateur SATA à 4 ports (selon modèle)
- Prend en charge jusqu'à 6 disques durs Ultra320 SCSI ; Prend en charge jusqu'à six (6) disques durs SATA avec le contrôleur RAID SATA six (6) ports en option
- Capacité de stockage U320 SCSI interne atteignant 880,8 Go (6 disques SCSI de 146,8 Go, format 1") ; Capacité de stockage SATA interne pouvant atteindre 1 To (4 disques SATA 1" de 250 Go) ou jusqu'à 1,5 To (6 disques SATA 1" de 250 Go) avec le contrôleur RAID SATA 6 ports en option
- Six connecteurs d'extension : quatre cartes PCI-X 64 bits/66 MHz (3 disponibles), une carte PCI-Express x4 et une carte PCI 32 bits/33MHz ; deux ports USB 2.0 à l'arrière.
- Carte ATI Rage XL intégrée avec 8 Mo de SDRAM vidéo
- La carte de gestion à distance HP ProLiant ML150 G2 Lights-Out 100 en option permet de gérer le serveur à distance.

## Garantie

1 an sur les pièces, 1 an sur la main-d'oeuvre et 1 an d'intervention sur site

Modèles standard	référence	wc	lp
Serveur format tour HP ProLiant ML150 G2 Processeur Intel® Xeon™ 2,80 GHz 1 Mo 512 Mo 1P SATA	366357-051	54	746 €
Serveur format tour HP ProLiant ML150 G2 Processeur Intel® Xeon™ 2,80 GHz 1 Mo 512 Mo 80 Go 1P SATA	470063-101	54	777 €
Serveur HP ProLiant ML150 G2 Processeur Intel® Xeon™ 2,80 GHz 2 Mo 512 Mo 1P enfichable à chaud SATA format tour	399897-051	54	784 €
Serveur format tour HP ProLiant ML150 G2 Processeur Intel® Xeon™ 3,00 GHz 2 Mo 512 Mo 250 Go 1P enfichable à chaud SATA	380187-051	54	829 €
Serveur format tour HP ProLiant ML150 G2 Processeur Intel® Xeon™ 3,00 GHz 2 Mo 512 Mo 1P SCSI	380189-051	54	856 €
Serveur format tour HP ProLiant ML150 G2 Processeur Intel® Xeon™ 3,00 GHz 2 Mo 512 Mo 1P 36 Go non enfichable à chaud SCSI	380191-051	54	1 020 €
Serveur format tour HP ProLiant ML150 G2 Processeur Intel® Xeon™ 3,00 GHz 1 Mo 512 Mo 1P 36 Go enfichable à chaud SCSI Win SBS	470063-317	54	1 399 €
Serveur format tour HP ProLiant ML150 G2 Processeur Intel® Xeon™ 3,00 GHz 1 Mo 1 024 Mo 1P 2 x 72 Go SCSI	470062-963	54	1 799 €
Serveur format tour HP ProLiant ML150 G2 Processeur Intel® Xeon™ 3,20 GHz 2 Mo 512 Mo 1P SATA	380188-051	54	966 €
Serveur format tour HP ProLiant ML150 G2 Processeur Intel® Xeon™ 3,20 GHz 2 Mo 512 Mo 1P SCSI	380190-051	54	993 €
Serveur format tour HP ProLiant ML150 G2 Processeur Intel® Xeon™ 3,20 GHz 2 Mo 512 Mo 1P 36,4 Go non enfichable à chaud SCSI	380192-051	54	1 157 €

## HP Care Pack recommandés

Description	référence	lp
Support matériel avec intervention sur site le jour ouvré suivant, 3 ans	U8184E U8184A	196 €

Support matériel avec intervention sur site le jour ouvré suivant, 4 ans	UB210A UB210E	277 €
Support matériel avec intervention sur site sous 4 heures, 13h/j, 5j/7, 3 ans	U8192E U8192A	299 €

Pour des CarePacks additionnels, veuillez vous reporter à notre section CarePack.

# HP ProLiant ML570 G2



Le meilleur serveur 4 voies de sa catégorie avec des performances exceptionnelles et une fiabilité maximale

## Caractéristiques standard

- Meilleur rapport prix/performances
- Le nouveau serveur ProLiant ML570 G2 prend en charge les processeurs Intel® Xeon™ MP exploitant la nouvelle architecture NetBurst d'Intel, ainsi que la technologie Hyper-Threading.
- Les E/S sont souvent la principale cause de goulets d'étranglement de serveur ; c'est pourquoi le nouveau ProLiant ML570 G2 prend en charge la technologie PCI-X hot-plug, capable d'offrir des performances de 133 MHz en pointe pour gérer des périphériques à large bande passante.
- Fiabilité accrue grâce à la technologie innovante de protection avancée de la mémoire, qui associe possibilité d'extension à chaud et nombreux composants redondants afin de garantir une meilleure disponibilité du système
- La capacité d'extension interne, associée à une grande souplesse de déploiement dans un format 7U, permet au ML570 G2 de s'adapter à l'évolution de vos besoins
- Processeurs Intel® Xeon™ MP à 3,00 GHz/4 Mo, 2,80 GHz/2 Mo, 2,70 GHz/2 Mo, 2,50 GHz/1 Mo, 2,20 GHz/2 Mo ou 2,00 GHz/1 Mo
- Jeu de composants ServerWorks Grand Champion-HE
- Mémoire SDRAM DDR à entrelacement 2 x 1, cadencée à 200 MHz ; 1024 Mo (modèles à 3,00/2,70/2,20 GHz et modèles 2P) ou 512 Mo (autres modèles) de mémoire SDRAM PC1600 avec fonctions ECC avancées en standard, extensible à 32 Go
- Sept emplacements PCI-X 64 bits/100 MHz pleine longueur, 4 enfichables à chaud
- Carte NIC PCI 10/100 Fast Ethernet NC3163 intégrée avec fonction WOL (Wake On LAN) et prise en charge de l'environnement PXE
- Adaptateur SCSI compatible Wide Ultra3 double canal intégré
- Cage de lecteur SCSI compatible Wide Ultra3 en standard (deux cages de 6 disques 1")
- Capacité de stockage de masse interne pouvant atteindre 2,055 To (12 disques 1" de 146,8 Go + 2 disques 1" de 146,8 Go enfichables à chaud) avec la cage interne à deux baies de lecteurs SCSI enfichables à chaud (avec ventilateur)
- Fonctions Integrated Remote Console et Automatic Server Recovery-2 (ASR-2)
- Deux modules d'alimentation 600 watts enfichables à chaud (plus une troisième alimentation pour la redondance)

## Garantie

3 ans d'intervention sur site, pièces et main d'oeuvre.

Modèles standard	référence	wc	lp
HP ProLiant ML570 G2 Processeur Intel® Xeon™ 2,00 GHz 1 Mo 512 Mo 1P	325246-051	61	4 300 €
HP ProLiant ML570 G2 Processeur Intel® Xeon™ 2,00 GHz 1 Mo 1024 Mo 2P	325247-421	61	6 475 €
HP ProLiant ML570 G2 Processeur Intel® Xeon™ 2,20 GHz 2 Mo 1024 Mo 1P	345317-051	61	5 040 €
HP ProLiant ML570 G2 Processeur Intel® Xeon™ 2,20 GHz 2 Mo 1024 Mo 2P	345318-421	61	7 313 €
HP ProLiant ML570 G2 Processeur Intel® Xeon™ 2,70 GHz 2 Mo 1024 Mo 1P	345315-051	61	6 077 €
HP ProLiant ML570 G2 Processeur Intel® Xeon™ 2,70 GHz 2 Mo 1024 Mo 2P	345316-421	61	9 190 €
HP ProLiant ML570 G2 Processeur Intel® Xeon™ 3,00 GHz 4 Mo 1024 Mo 1P	345319-051	61	8 347 €
HP ProLiant ML570 G2 Processeur Intel® Xeon™ 3,00 GHz 4 Mo 1024 Mo 2P	345320-421	61	14 280 €

## HP Care Pack recommandés

Description	référence	lp
Support matériel avec intervention sur site le jour ouvré suivant, 4 ans	UA026E UA026A	733 €
Support matériel avec intervention sur site sous 4 heures, 13h/j, 5j/7, 3 ans	U4591E U4591A	1 249 €
Support matériel avec intervention sur site le jour ouvré suivant, 5 ans	UA025E UA025A	1 472 €

Pour des CarePacks additionnels, veuillez vous reporter à notre section CarePack.

# HP ProLiant ML570 G3



Le serveur HP ProLiant ML570 G3 offre non seulement des performances exceptionnelles, mais également une plus grande fiabilité.

## Caractéristiques standard

- Extension de la mémoire et du système de stockage interne ; déploiement polyvalent dans des environnements rack ou tour ; capacité d'administration à distance ; facilité d'installation et de maintenance ; diversité des systèmes d'exploitation et prise en charge des options de stockage
- Meilleur rapport prix/performances ; tout dernier processeur Intel Xeon MP avec prise en charge de la technologie EM64T ; PCI-Express pour un débit d'E/S plus élevé
- Une nouvelle référence en matière de protection de mémoire ; Détection et gestion proactives des défaillances de mémoire ; Composants enfichables à chaud pour une disponibilité maximale
- Processeurs Intel® Xeon™ avec prise en charge de la technologie EM64T et jusqu'à 8 Mo de mémoire cache de niveau 3
- Deux bus frontaux indépendants 667 MHz
- Mémoire DDR-2 400 MHz, 24 emplacements, 48 Go maximum
- Technologie de gestion Integrated Lights Out (iLO) standard
- Port réseau partagé iLO
- SmartStart 7.20
- Mémoire RAID enfichable à chaud, Advanced Memory Protection
- Dix emplacements d'E/S, notamment quatre emplacements PCI-Express x4, deux emplacements PCI-X 64 bits/133 MHz enfichables à chaud et quatre emplacements PCI-X 64 bit/100 MHz
- Ports USB en façade
- Rails universels (racks à trous carrés ou ronds)

## Garantie

3 ans d'intervention sur site, pièces et main d'oeuvre

Modèles standard	référence	wc	lp
Serveur format tour HP ProLiant ML570 G3 Processeur Intel® Xeon™ MP 2,83 GHz 4 Mo 1024 Mo 1P	348134-051	61	5 388 €
Serveur format rack HP ProLiant ML570 G3 Processeur Intel® Xeon™ MP 2,83 GHz 4 Mo 1024 Mo 1P	348135-421	61	5 623 €
Serveur format tour HP ProLiant ML570 G3 Processeur Intel® Xeon™ MP 3,00 GHz 8 Mo 1024 Mo 1P	348137-051	61	6 494 €
Serveur format tour HP ProLiant ML570 G3 Processeur Intel® Xeon™ MP 3,00 GHz 8 Mo 1024 Mo 1P SAS	391113-051	61	7 564 €
Serveur format rack HP ProLiant ML570 G3 Processeur Intel® Xeon™ MP 3,00 GHz 8 Mo 2048 Mo 2P	348138-421	61	9 600 €
Serveur format rack HP ProLiant ML570 G3 Processeur Intel® Xeon™ MP 3,00 GHz 8 Mo 2048 Mo 2P SAS	391120-421	61	10 806 €
Serveur format tour HP ProLiant ML570 G3 Processeur Intel® Xeon™ MP 3,16 GHz 1 Mo 1024 Mo 1P	375366-051	61	4 659 €
Serveur format rack HP ProLiant ML570 G3 Processeur Intel® Xeon™ MP 3,16 GHz 1 Mo 1024 Mo 1P	375367-421	61	4 894 €
Serveur format tour HP ProLiant ML570 G3 Processeur Intel® Xeon™ MP 3,33 GHz 8 Mo 1024 Mo 1P	348139-051	61	8 894 €
Serveur format rack HP ProLiant ML570 G3 Processeur Intel® Xeon™ MP 3,33 GHz 8 Mo 2048 Mo 2P	348140-421	61	14 400 €
Serveur format tour HP ProLiant ML570 G3 Processeur Intel® Xeon™ MP 3,66 GHz 1 Mo 1024 Mo 1P	385942-051	61	5 130 €
Serveur format rack HP ProLiant ML570 G3 Processeur Intel® Xeon™ MP 3,66 GHz 1 Mo 1024 Mo 1P	385943-421	61	5 365 €

## HP Care Pack recommandés

Description	référence	lp
Support matériel avec intervention sur site le jour ouvré suivant, 4 ans	UA026E UA026A	733 €

Ce document est une aide à la vente. Il est réservé aux clients professionnels d'HP France ainsi qu'aux distributeurs, grossistes et revendeurs agréés HP. Ces prix sont mentionnés à titre indicatif. Pour vous connecter à ConnectOnline appelez le 0825 080 348 ou écrivez à connect.online@hp.com

Support matériel avec intervention sur site sous 4 heures, 13h/j, 5j/7, 3 ans	U4591E U4591A	1 249 €
Support matériel avec intervention sur site le jour ouvré suivant, 5 ans	UA025E UA025A	1 472 €

Pour des CarePacks additionnels, veuillez vous reporter à notre section CarePack.

# HP ProLiant ML310 G2



Plate-forme d'entrée de gamme, simple, fiable et facile à acquérir, car elle est à un prix abordable

## Caractéristiques standard

- Prend en charge les processeur Intel Celeron\* ou Pentium 4 les plus récents avec bus système de 400\800 MHz et mémoire cache de 1 Mo de niveau 2 (\*processeur Celeron seulement disponible directement depuis HP).
- Prend en charge 4 connecteurs DIMM rapides avec entrelacement en option de 400M Hz, DDR PC3200 sans mémoire tampon, (RAM DDR 512 Mo / 4 Go max.)
- Prend en charge le SCSI simple canal de protection RAID U320 (dans un connecteur SCSI) et SATA
- E/S plus rapides
- Les solutions d'administration ProLiant, de premier plan, rendent l'administration plus puissante et simplifient la possession
- Prend en charge 1 processeur Intel Pentium 4 3,20 GHz ou 3,40 GHz avec 1 Mo de mémoire cache ou 1 processeur Intel Celeron 2,8 GHz avec 1 Mo de mémoire cache (seulement disponible directement depuis HP).
- Les processeurs prennent en charge la technologie Hyper-Threading.
- Jeu de composants Intel E7221 avec bus système à 533 Mhz (modèles Celeron) et à 800 MHz (Pentium 4)
- 256 Mo (Celeron) ou 512 Mo (Pentium 4) de SDRAM DDR PC3200 cadencée à 400 MHz, avec fonction ECC avancée sans mise en mémoire tampon en standard, entrelacement en option, extensibles à 4 Go
- Carte réseau Gigabit PCI NC7761 (intégrée)
- Deux connecteurs PCI-X 64 bits/100 MHz, un connecteur PCI 32 bits/66 MHz, un connecteur PCI-Express (X8)
- Lecteurs enfichables à chaud sur certains modèles SATA et SCSI
- Quatre contrôleurs de canal SATA intégrés (modèles SATA) ou un adaptateur simple canal Wide Ultra320 SCSI dans l'emplacement PCI-X (modèles SCSI)
- Prend en charge jusqu'à 4 disques durs SCSI 1" Ultra320 non enfichables à chaud ou disques durs SCSI 1" Ultra320 enfichables à chaud ou disques durs 1" SATA non enfichables à chaud ou disques durs 1" SATA enfichables à chaud (selon modèles et accessoires)
- Quatre emplacements PCI extensibles (3 disponibles sur les modèles SCSI, 4 sur les modèles SATA) : deux connecteurs PCI-X 64 bits/100 MHz à 3,3 V, un connecteur PCI-Express (connecteur x8) et un connecteur 32 bits/66 MHz à 3,3 V

## Garantie

La garantie limitée d'un an comprend les pièces, la main d'oeuvre et le dépannage sur site

Modèles standard	référence	wc	lp
Serveur format tour HP ProLiant ML310 G2 Processeur Intel® Pentium® 4 3,20 GHz 1 Mo 512 Mo 80 Go non enfichable à chaud SATA	381832-052	54	747 €
Serveur format tour HP ProLiant ML310 G2 Processeur Intel® Pentium® 4 3,20 GHz 1 Mo 512 Mo enfichable à chaud SATA	376852-051	54	840 €
Serveur format tour HP ProLiant ML310 G2 Processeur Intel® Pentium® 4 3,20 GHz 1 Mo 512 Mo enfichable à chaud SCSI	376871-051	54	840 €
Serveur format tour HP ProLiant ML310 G2 Processeur Intel® Pentium® 4 3,20 GHz 1 Mo 512 Mo 36 Go non enfichable à chaud SCSI	378279-052	54	887 €
Serveur format tour HP ProLiant ML310 G2 Processeur Intel® Pentium® 4 3,20 GHz 2 Mo 512 Mo enfichable à chaud SATA	381838-051	54	980 €
Serveur format tour HP ProLiant ML310 G2 Processeur Intel® Pentium® 4 3,20 GHz 2 Mo 512 Mo enfichable à chaud SCSI	381839-051	54	980 €
Serveur format tour HP ProLiant ML310 G2 Processeur Intel® Pentium® 4 3,20 GHz 1 Mo 1 Go 72 Go SCSI enfichable à chaud DAT72	470063-275	54	1 699 €
Serveur format tour HP ProLiant ML310 G2 Processeur Intel® Pentium® 4 3,20 GHz 1 Mo 1 Go 72 Go SCSI enfichable à chaud Win 2003	470063-262	54	1 999 €
Serveur format tour HP ProLiant ML310 G2 Processeur Intel® Pentium® 4 3,40 GHz 1 Mo 512 Mo 80 Go non enfichable à chaud SATA	381833-052	54	942 €
Serveur format tour HP ProLiant ML310 G2 Processeur Intel® Pentium® 4 3,40 GHz 1 Mo 512 Mo enfichable à chaud SATA	376794-051	54	1 022 €
Serveur format tour HP ProLiant ML310 G2 Processeur Intel® Pentium® 4 3,40 GHz 1 Mo 512 Mo enfichable à chaud SCSI	376793-051	54	1 022 €
Serveur format tour HP ProLiant ML310 G2 Processeur Intel® Pentium® 4 3,40 GHz 1 Mo 512 Mo 36 Go non enfichable à chaud SCSI	378247-052	54	1 064 €

## HP Care Pack recommandés

Ce document est une aide à la vente. Il est réservé aux clients professionnels d'HP France ainsi qu'aux distributeurs, grossistes et revendeurs agréés HP. Ces prix sont mentionnés à titre indicatif. Pour vous connecter à ConnectOnline appelez le 0825 080 348 ou écrivez à [connect.online@hp.com](mailto:connect.online@hp.com)

Description	référence	lp
Support matériel avec intervention sur site le jour ouvré suivant, 3 ans	U4445E U4445A	238 €
Support matériel avec intervention sur site sous 4 heures, 13h/j, 5j/7, 3 ans	U4446E U4446A	512 €
Support matériel avec réparation sous 6 heures, 13h/j, 5j/7, 3 ans	U4996E U4996A	670 €

Pour des CarePacks additionnels, veuillez vous reporter à notre section CarePack.



# HP ProLiant ML350 G4



## Les processeurs Intel les plus récents associés à une technologie mémoire et E/S hautes performances

### Caractéristiques standard

- Que votre entreprise gère les données et les transactions de 5, 100 ou 1 000 utilisateurs, le ProLiant ML350 est toujours à pied d'oeuvre grâce à ses caractéristiques de disponibilité essentielles.
- Le ProLiant ML350 G4 associe technologies de processeur Intel les plus récentes aux technologies mémoire et E/S hautes performances pour un prix qui ne grèvera pas les petits budgets.
- Comme un partenaire commercial fiable, le ProLiant ML350 G4 est accessible et agréable dans le travail. Avec la suite logicielle ProLiant Essentials et la technologie Lights Out, son installation et sa gestion sont un jeu d'enfant.
- Comme le sait tout bon chef d'entreprise, la technologie est l'un des meilleurs moyens d'acquérir un avantage concurrentiel. Avec le ProLiant ML350 G4, votre infrastructure informatique disposera de la puissance nécessaire pour creuser l'écart.
- Processeurs Intel Xeon à 3,00 GHz, à 3,20 GHz ou à 3,40 GHz (capacité biprocesseur) avec 1 Mo de mémoire cache de niveau 2 en standard. Les processeurs sont compatibles avec les technologies Hyper-Threading et EM64T (Extended Memory 64 Technology).
- Jeu de composants Intel® E7520
- Bus frontal 800 MHz
- Adaptateur Ultra320 SCSI double canal intégré
- Smart Array 641 (en standard sur les modèles avec array uniquement)
- Carte réseau Gigabit PCI NC7761 (intégrée)
- Jusqu'à 1 Go de SDRAM DDR PC2700 avec fonctions ECC avancées (extensible à 8 Go)
- Six connecteurs d'extension : 1 PCI-X 64 bits/133 MHz, 2 PCI-X 64 bits/100 MHz, 1 PCI-X 64 bits/66 MHz, 1 PCI-Express x4, 1 PCI-Express x8
- 3 ports USB
- Prise en charge des disques durs Ultra320 SCSI (6 disques enfichables à chaud ou 4 disques non enfichables à chaud pris en charge en standard, selon le modèle)

### Garantie

3 ans d'intervention sur site, pièces et main d'oeuvre

Modèles standard	référence	wc	lp
HP ProLiant ML350 G4 Processeur Intel® Xeon™ 3,00 GHz 1 Mo 512 Mo SCSI HP	331890-051	61	1 002 €
HP ProLiant ML350 G4 Processeur Intel® Xeon™ 3,00 GHz 1 Mo 512 Mo SCSI NHP	354611-052	61	1 066 €
HP ProLiant ML350 G4 Processeur Intel® Xeon™ 3,00 GHz 1 Mo 512 Mo SCSI HP	331891-421	61	1 230 €
Serveur format tour HP ProLiant ML350 G4 Processeur Intel® Xeon™ 3,00 GHz 1 Mo 512 Mo 2 x 36 Go SCSI	470062-750	61	1 333 €
Serveur format tour HP ProLiant ML350 G4 Processeur Intel® Xeon™ 3,00 GHz 1 Mo 512 Mo 3 x 72 Go SCSI	470062-771	61	2 099 €
Serveur format tour HP ProLiant ML350 G4 Processeur Intel® Xeon™ 3,00 GHz 1 Mo 512 Mo 3 x 72 Go SCSI DAT 72	470062-769	61	2 699 €
Serveur format tour HP ProLiant ML350 G4 Processeur Intel® Xeon™ 3,00 GHz 1 Mo 512 Mo 3 x 72 Go SCSI Win 2003	470062-770	61	2 799 €
HP ProLiant ML350 G4 Processeur Intel® Xeon™ 3,20 GHz 1 Mo 512 Mo SCSI HP	356003-051	61	1 139 €
HP ProLiant ML350 G4 Processeur Intel® Xeon™ 3,20 GHz 1 Mo 512 Mo SCSI HP	356004-421	61	1 367 €
HP ProLiant ML350 G4 Processeur Intel® Xeon™ 3,20 GHz 1 Mo 1 Go HP Array SCSI	356005-051	61	1 640 €
HP ProLiant ML350 G4 Processeur Intel® Xeon™ 3,20 GHz 1 Mo 1 Go HP Array SCSI	356006-421	61	1 868 €
HP ProLiant ML350 G4 Processeur Intel® Xeon™ 3,40 GHz 1 Mo 512 Mo SCSI HP	370506-051	61	1 276 €
HP ProLiant ML350 G4 Processeur Intel® Xeon™ 3,40 GHz 1 Mo 512 Mo SCSI HP	370507-421	61	1 503 €
HP ProLiant ML350 G4 Processeur Intel® Xeon™ 3,40 GHz 1 Mo 1 Go HP Array SCSI	370511-051	61	1 777 €
HP ProLiant ML350 G4 Processeur Intel® Xeon™ 3,40 GHz 1 Mo 1 Go HP Array SCSI	370509-421	61	2 004 €

## HP Care Pack recommandés

Description	référence	lp
Support matériel avec intervention sur site le jour ouvré suivant, 4 ans	UA022E UA022A	245 €
Support matériel avec intervention sur site le jour ouvré suivant, 5 ans	UA021E UA021A	478 €
Support matériel avec intervention sur site sous 4 heures, 13h/j, 5j/7, 3 ans	U4512E U4512A	500 €

Pour des CarePacks additionnels, veuillez vous reporter à notre section CarePack.

# HP ProLiant ML350 G4p



Combine des fonctionnalités de quatre génération avec des performances de premier ordre et des possibilités d'administration à distance.

## Caractéristiques standard

- Que votre entreprise gère les données et les transactions de 5, 100 ou 1 000 utilisateurs, le ProLiant ML350 est toujours à pied d'oeuvre grâce à ses caractéristiques de disponibilité essentielles.
- Le serveur ProLiant ML350 G4p associe les technologies de processeur Intel les plus récentes aux technologies mémoire et E/S hautes performances à un prix accessible aux budgets les plus serrés.
- Tel un partenaire de confiance, le serveur ProLiant ML350 G4p est un compagnon de travail disponible et agréable. Grâce au logiciel ProLiant Essentials et à la technologie Lights Out, l'installation et la gestion du serveur sont un jeu d'enfant.
- Comme le sait tout bon chef d'entreprise, la technologie est l'un des meilleurs moyens d'acquérir un avantage concurrentiel. Grâce au serveur ProLiant ML350 G4p, l'infrastructure de votre entreprise disposera de la puissance nécessaire pour se démarquer.
- Processeurs Intel® Xeon avec 2 Mo de cache de niveau 2
- Mémoire DDR2 400 MHz
- Prise en charge de 12 Go de mémoire DDR2 maximum
- Technologie Integrated Lights Out (iLO) standard pour la gestion à distance
- Modèles prenant en charge les disques durs SATA et SAS enfichables à chaud
- Prise en charge d'un fond de panier SCSI duplex, d'un ventilateur système redondant ou d'un second port série en option
- Solution de rails universels prenant en charge les environnements de rack à trous ronds et à trous carrés
- Emplacements PCI Express

## Garantie

3 ans d'intervention sur site, pièces et main d'oeuvre

Modèles standard	référence	wc	lp
Serveur format tour HP ProLiant ML350 G4p Processeur Intel® Xeon™ 3,00 GHz 2 Mo 512 Mo SCSI	380165-051	61	1 093 €
Serveur format tour HP ProLiant ML350 G4p Processeur Intel® Xeon™ 3,00 GHz 2 Mo 512 Mo SATA	331889-051	61	1 139 €
Serveur format rack HP ProLiant ML350 G4p Processeur Intel® Xeon™ 3,00 GHz 2 Mo 512 Mo SCSI	382174-421	61	1 321 €
Serveur format tour HP ProLiant ML350 G4p Processeur Intel® Xeon™ 3,00 GHz 2 Mo 1 Go matrice SCSI	380173-051	61	1 503 €
Serveur format rack HP ProLiant ML350 G4p Processeur Intel® Xeon™ 3,00 GHz 2 Mo 1 Go matrice SCSI	382195-421	61	1 731 €
Serveur format tour HP ProLiant ML350 G4p Processeur Intel® Xeon™ 3,20 GHz 2 Mo 512 Mo SCSI	380166-051	61	1 230 €
Serveur format tour HP ProLiant ML350 G4p Processeur Intel® Xeon™ 3,20 GHz 2 Mo 512 Mo SATA	356816-051	61	1 276 €
Serveur format rack HP ProLiant ML350 G4p Processeur Intel® Xeon™ 3,20 GHz 2 Mo 512 Mo SCSI	382177-421	61	1 458 €
Serveur format tour HP ProLiant ML350 G4p Processeur Intel® Xeon™ 3,20 GHz 2 Mo 1 Go matrice SCSI	380196-051	61	1 731 €
Serveur format rack HP ProLiant ML350 G4p Processeur Intel® Xeon™ 3,20 GHz 2 Mo 1 Go matrice SCSI	382196-421	61	1 959 €
Serveur format tour HP ProLiant ML350 G4p Processeur Intel® Xeon™ 3,40 GHz 2 Mo 512 Mo SCSI	380172-051	61	1 367 €
Serveur format tour HP ProLiant ML350 G4p Processeur Intel® Xeon™ 3,40 GHz 2 Mo 512 Mo SATA	370508-051	61	1 412 €
Serveur format rack HP ProLiant ML350 G4p Processeur Intel® Xeon™ 3,40 GHz 2 Mo 512 Mo SCSI	382197-421	61	1 594 €
Serveur format tour HP ProLiant ML350 G4p Processeur Intel®	380197-051	61	1 959 €

Xeon™ 3,40 GHz 2 Mo 1 Go SCSI			
Serveur format rack HP ProLiant ML350 G4p Processeur Intel® Xeon™ 3,40 GHz 2 Mo 1 Go SCSI	382178-421	61	2 187 €

## HP Care Pack recommandés

Description	référence	lp
Support matériel avec intervention sur site le jour ouvré suivant, 4 ans	UA022E UA022A	245 €
Support matériel avec intervention sur site le jour ouvré suivant, 5 ans	UA021E UA021A	478 €
Support matériel avec intervention sur site sous 4 heures, 13h/j, 5j/7, 3 ans	U4512E U4512A	500 €

Pour des CarePacks additionnels, veuillez vous reporter à notre section CarePack.

# HP ProLiant ML370 G4



Processeurs Intel® Xeon avec 2 Mo de mémoire cache de niveau 2 et un bus système de 800 MHz, pour des performances époustouflantes

### Caractéristiques standard

- Conçu pour optimiser l'extension de systèmes et la facilité d'entretien, le serveur ProLiant ML370 G4 fournit des performances de pointe dans un serveur d'extension 2 voies.
- Solutions de gestion à la pointe du secteur pour un accès permanent depuis n'importe quel poste.
- Des caractéristiques de redondance de niveau professionnel fournissent une disponibilité optimale pour les applications stratégiques.
- L'architecture souple offre une large marge de manoeuvre aux entreprises en expansion.
- Prise en charge d'au plus deux processeurs Intel Xeon avec technologie Hyper-Threading (2 processeurs en standard sur les modèles hautes performances)
- Adaptateur Ultra320 SCSI double canal intégré. Le contrôleur Smart Array 6402 avec 128 Mo de mémoire cache en écriture protégée par batterie est fourni en standard sur les modèles Ultra320 hautes performances. Le contrôleur Smart Array P600 Performance SAS avec 256 Mo de mémoire cache en écriture protégée par batterie est fourni en standard sur les modèles hautes performances SAS et SAS Array
- Maximum 16 Go de mémoire PC2-3200R entrelacée 2 voies avec fonction de correction d'erreurs ECC avancée ; 1 Go (2 x 512 Mo) en standard, 2 Go (2 x 1 024 Mo) en standard sur les modèles hautes performances
- 6 connecteurs d'extension : 2 PCI-Express x4 et 4 PCI-X 64 bits 100 MHz (3 connecteurs PCI-X et 2 connecteurs PCI-Express disponibles sur les modèles hautes performances)
- Puissante technologie intégrée de gestion à distance d'Integrated Lights-Out
- Les nouveaux processeurs Intel Xeon avec 2 Mo de mémoire cache de niveau 2 permettent d'augmenter les performances de manière exceptionnelle - Modèles 3,8 GHz, 3,6 GHz, 3,4 GHz, 3,2 GHz, 3,0 GHz et 2,8 GHz disponibles.
- Le fond de panier de disque duplex en option divise la baie de disque Ultra320 standard (2:4) en deux canaux de données distincts.
- Modèles d'armoire et modèles en tour 5U
- Ventilateurs de refroidissement et alimentations enfichables à chaud en option (en standard sur les modèles hautes performances)
- Jusqu'à 8 baies de disque enfichables à chaud (cage de disques supplémentaire à 2 baies en standard sur les modèles hautes performances)

### Garantie

3 ans d'intervention sur site, pièces et main d'oeuvre

Modèles standard	référence	wc	lp
Serveur format tour HP ProLiant ML370 G4 Processeur Intel® Xeon™ 3,00 GHz 2 Mo 1 Go 1P SCSI	379906-051	61	1 503 €
Serveur format rack HP ProLiant ML370 G4 Processeur Intel® Xeon™ 3,00 GHz 2 Mo 1 Go 1P SCSI	379907-421	61	1 731 €
Serveur format tour HP ProLiant ML370 G4 Processeur Intel® Xeon™ 3,20 GHz 1 Mo 1 Go 1P SCSI	374489-051	61	1 600 €
Serveur format tour HP ProLiant ML370 G4 Processeur Intel® Xeon™ 3,20 GHz 2 Mo 1 Go 1P SCSI	379908-051	61	1 600 €
Serveur format rack HP ProLiant ML370 G4 Processeur Intel® Xeon™ 3,20 GHz 1 Mo 1 Go 1P SCSI	374490-421	61	1 822 €
Serveur format rack HP ProLiant ML370 G4 Processeur Intel® Xeon™ 3,20 GHz 2 Mo 1 Go 1P SCSI	379909-421	61	1 822 €
Serveur format tour HP ProLiant ML370 G4 Processeur Intel® Xeon™ 3,40 GHz 1 Mo 1 Go 1P SCSI	311133-051	61	1 866 €
Serveur format tour HP ProLiant ML370 G4 Processeur Intel® Xeon™ 3,40 GHz 2 Mo 1 Go 1P SCSI	379910-051	61	1 866 €
Serveur format rack HP ProLiant ML370 G4 Processeur Intel® Xeon™ 3,40 GHz 1 Mo 1 Go 1P SCSI	311134-421	61	2 089 €
Serveur format rack HP ProLiant ML370 G4 Processeur Intel® Xeon™ 3,40 GHz 2 Mo 1 Go 1P SCSI	379911-421	61	2 089 €
Serveur format tour HP ProLiant ML370 G4 Processeur Intel® Xeon™ 3,40 GHz 2 Mo 1 Go 1P SAS	384061-051	61	2 642 €
Serveur format rack HP ProLiant ML370 G4 Processeur Intel® Xeon™ 3,40 GHz 2 Mo 1 Go 1P SAS	384062-421	61	2 870 €
Serveur format tour HP ProLiant ML370 G4 Processeur Intel® Xeon™ 3,40 GHz 1 Mo 2 Go 2P SCSI hautes performances	311137-051	61	4 045 €
Serveur format tour HP ProLiant ML370 G4 Processeur Intel®	379916-051	61	4 045 €

Xeon™ 3,40 GHz 2 Mo 2 Go 2P SCSI hautes performances			
Serveur format rack HP ProLiant ML370 G4 Processeur Intel® Xeon™ 3,40 GHz 1 Mo 2 Go 2P SCSI hautes performances	311138-421	61	4 266 €
Serveur format rack HP ProLiant ML370 G4 Processeur Intel® Xeon™ 3,40 GHz 2 Mo 2 Go 2P SCSI hautes performances	379917-421	61	4 266 €
Serveur format tour HP ProLiant ML370 G4 Processeur Intel® Xeon™ 3,60 GHz 1 Mo 1 Go 1P SCSI	311135-051	61	2 134 €
Serveur format tour HP ProLiant ML370 G4 Processeur Intel® Xeon™ 3,60 GHz 2 Mo 1 Go 1P SCSI	379912-051	61	2 134 €
Serveur format rack HP ProLiant ML370 G4 Processeur Intel® Xeon™ 3,60 GHz 1 Mo 1 Go 1P SCSI	311136-421	61	2 355 €
Serveur format rack HP ProLiant ML370 G4 Processeur Intel® Xeon™ 3,60 GHz 2 Mo 1 Go 1P SCSI	379913-421	61	2 355 €
Serveur format tour HP ProLiant ML370 G4 Processeur Intel® Xeon™ 3,60 GHz 2 Mo 2 Go 2P SAS hautes performances	389225-051	61	4 601 €
Serveur format rack HP ProLiant ML370 G4 Processeur Intel® Xeon™ 3,60 GHz 2 Mo 2 Go 2P SAS hautes performances	389226-421	61	4 829 €

## HP Care Pack recommandés

Description	référence	lp
Support matériel avec intervention sur site le jour ouvré suivant, 4 ans	UA024E UA024A	496 €
Support matériel avec intervention sur site sous 4 heures, 13h/j, 5j/7, 3 ans	U4528E U4528A	901 €
Support matériel avec intervention sur site le jour ouvré suivant, 5 ans	UA023E UA023A	985 €

Pour des CarePacks additionnels, veuillez vous reporter à notre section CarePack.

Options de produits	référence	lp	ProLiant ML110 G2	ProLiant ML110 G3	ProLiant ML150 G2	ProLiant ML570 G2	ProLiant ML570 G3	ProLiant ML310 G2	ProLiant ML350 G4	ProLiant ML350 G4p	ProLiant ML370 G4
<b>Accessoires de disque dur HP ProLiant</b>											
Kit fond de panier HP ML570 G3 SAS	378101-B21	467 €					•				
<b>Accessoires de disque HP</b>											
Clé USB 2.0 Drive Key II HP 512 Mo	ED516AA	69 €		•							
<b>Adaptateurs de bus hôte HP ProLiant</b>											
Canal unique Ultra320 64 bits/133MHz SCSI HBA ALL HP	374654-B21	116 €	•	•	•			•	•	•	•
Adaptateur SCSI Wide Ultra3 double canal 64 bits/66 MHz, autres OS	284688-B21	321 €				•	•		•	•	•
Adaptateur SCSI Ultra320 double canal 64 bits/133 MHz	268351-B21	312 €				•	•	•	•	•	•
Port interne HP 8 SAS HBA avec RAID	347786-B21	217 €									•
<b>Armoire HP série 10000</b>											
Armoire HP 10842 (42U, 800 mm de large) – palette anti-chocs	257415-B22	1 764 €					•	•	•		•
Armoire HP 10842 (42U, 800 mm de large) – palette	257415-B21	1 555 €				•	•	•	•		•
Armoire HP Rack 10622 (22U) – sur palette antichoc	245163-B22	1 284 €				•	•	•	•		•
Armoire HP Rack 10622 (22U) – sur palette	245163-B21	1 112 €				•	•	•	•		•
Armoire HP Rack 10636 (36U) – sur palette antichoc	245162-B22	1 284 €				•	•	•	•		•
Armoire HP Rack 10636 (36U) – sur palette	245162-B21	1 121 €				•	•	•	•		•
Armoire HP Rack 10642 (42U) – sur palette antichoc	245161-B22	1 284 €				•	•	•	•		•
Armoire HP Rack 10642 (42U) – sur palette	245161-B21	1 137 €				•	•	•	•		•
Armoire HP Rack 10647 (47U) – sur palette	245160-B21	1 391 €				•	•	•	•		•
Armoire HP S10614 (14U) – sur palette antichoc	292302-B22	948 €				•	•	•	•		•
<b>Armoire HP série 5000</b>											
Armoire non assemblée HP 5642	358254-B21	743 €					•		•		•
<b>Autres accessoires pour armoires rack</b>											
Kit de socle HP pour armoire série 10000	251960-B21	439 €					•	•	•		•
Kit d'éclairage HP pour armoire série 10000	361589-B21	220 €					•	•	•		•
Panneau latéral 42U - Graphite, métallique	246099-B21	281 €				•	•	•	•		•
Panneau latéral 36U - Graphite, métallique	246102-B21	318 €				•	•	•	•		•
Panneau latéral 47U - Graphite, métallique	255486-B21	323 €				•	•	•	•		•
Kit de gestion de câbles pour mise en réseau Compaq	292407-B21	99 €				•					
Kit d'anneaux D pour gestion de câbles	168233-B21	26 €				•					
Kit d'adaptateur pour armoire	332815-B21	72 €				•			•	•	•
<b>Autres contrôleurs HP ProLiant</b>											
Contrôleur RAID Adaptec PCI SCSI	355671-B21	373 €	•	•	•						
<b>Autres contrôleurs HP ProLiant RAID</b>											
Contrôleur de matrice SATA 6 ports HP	372953-B21	331 €	•	•	•			•		•	
<b>Câbles divers HP</b>											
LVD Cable Kit, VHDCI/HD68	168048-B21	240 €					•				
LVD Cable Kit, HD68/HD68	242381-B21	240 €					•				
<b>Câbles et commutateurs pour consoles HP</b>											
Commutateur HP 1x4 USB/PS2 KVM, TT, (EURO)	371301-A21	184 €	•				•	•	•		•

Ce document est une aide à la vente. Il est réservé aux clients professionnels d'HP France ainsi qu'aux distributeurs, grossistes et revendeurs agréés HP. Ces prix sont mentionnés à titre indicatif. Pour vous connecter à ConnectOnline appelez le 0825 080 348 ou écrivez à connect.online@hp.com

Options de produits	référence	lp	ProLiant ML110 G2	ProLiant ML110 G3	ProLiant ML150 G2	ProLiant ML570 G2	ProLiant ML570 G3	ProLiant ML310 G2	ProLiant ML350 G4	ProLiant ML350 G4p	ProLiant ML370 G4
Commutateur HP 1x4 USB/PS2 KVM, RM (ALL)	371302-B21	212 €	•	•			•	•	•		•
Kit USB de 2 packs avec câble audio KVM HP de 183 cm	371729-B21	24 €	•	•							
Kit PS2 de 2 packs avec câble audio KVM HP de 183 cm	371730-B21	24 €	•	•							
Adaptateur d'interface série HP KVM CAT5	373035-B21	156 €					•	•			•
Commutateur de console IP KVM 1x1x16 CAT5 WW	262585-B21	2 372 €				•	•	•	•		•
Commutateur de console IP KVM 3x1x16 CAT5 WW	262586-B21	3 261 €				•	•	•	•		•
Adaptateur d'interface KVM PS/2-CAT5 Qté 8 WW	262587-B21	741 €		•		•	•	•	•		•
Adaptateur d'interface KVM PS/2-CAT5 Qté 1 WW	262588-B21	104 €		•		•	•	•	•		•
Module d'extension KVM - 8 ports	262589-B21	202 €				•	•	•	•		•
Câble UTP 3' KVM CAT5e, 4 packs	263474-B21	17 €		•		•	•	•	•		•
Câble UTP 6' KVM CAT5e, 8 packs	263474-B22	34 €		•		•	•	•	•		•
Câble UTP 12' KVM CAT5e, 8 packs	263474-B23	39 €		•		•	•	•	•		•
Câble UTP 20' KVM CAT5e, 4 packs	263474-B24	24 €		•		•	•	•	•		•
Câble UTP 40' KVM CAT5e, 1 packs	263474-B25	17 €		•		•	•	•	•		•
Adaptateur d'interface USB KVM	336047-B21	123 €		•		•					
Commutateur de console de serveur, 0 x 2 x 16 ports	336045-B21	988 €		•		•	•	•	•		•
Commutateur de console de serveur, 0 x 1 x 8 ports	336044-B21	692 €		•		•	•	•	•		•
<b>Câbles HP ProLiant</b>											
Kit d'option de câble SCSI VHDCI interne à externe pour serveur ProLiant ML330/ML350/ML310	333370-B21	42 €						•	•	•	•
Kit d'option de câble SCSI interne à externe pour serveur ProLiant ML330/ML350	159547-B22	50 €						•	•	•	•
Kit de câble SCSI pour serveur ProLiant ML310	273463-B21	30 €	•					•			
Câble HP 2 ports SATA Raid ML150G2	379093-B21	18 €		•	•						
Câble 2 dispositifs HP NHP U320	389093-B21	34 €			•						
Câble de ventilation cible SATA/SAS interne HP	389653-B21	10 €						•			
Câble multi-voies 30 po. SAS/SATA interne HP	389662-B21	34 €								•	
HP Bracket Hard Drive Conversion Kit	396654-B21	42 €		•							
Kit d'option de câble SCSI interne, 4 connecteurs	166389-B21	45 €	•								
<b>Cages de lecteur HP ProLiant</b>											
Cage double baie interne d'unité de disque dur Ultra2/Ultra3 Wide SCSI enfichable à chaud pour serveur ML3xx	244059-B21	330 €							•	•	•
Kit fond de panier HP ML350/ML370 Duplex SCSI	339323-B21	107 €							•	•	•
Cage de lecteur SFF SAS HP ML370G4	383887-B21	383 €									•
Cage de disques SCSI ML5xx, deux baies, enfichable à chaud	244058-B21	356 €				•					
<b>Capacité de gestion HP</b>											
Pack de gestion de charge de travail HP ProLiant Essentials, licence flexible	294744-B21	419 €				•	•	•	•	•	•
Pack de gestion de charge de travail HP ProLiant Essentials, suivi de licence	294745-B21	419 €				•	•	•	•	•	•



Options de produits	référence	lp	ProLiant ML110 G2	ProLiant ML110 G3	ProLiant ML150 G2	ProLiant ML570 G2	ProLiant ML570 G3	ProLiant ML310 G2	ProLiant ML350 G4	ProLiant ML350 G4p	ProLiant ML370 G4
Pack de migration de serveur HP ProLiant Essentials, licence serveur unique	375345-B21	80 €				•	•	•	•	•	•
Pack de migration de serveur HP ProLiant Essentials, licence quantité flexible	375346-B21	80 €				•	•	•	•	•	•
Pack de migration de serveur HP ProLiant Essentials, suivi de licence	375347-B21	80 €				•	•	•	•	•	•
Pack de gestion de rustines et de la vulnérabilité HP ProLiant Essentials, licence groupée 1-serveur 10-ordinateurs	389941-B21	695 €	•		•	•	•	•	•	•	•
Pack de migration de serveur HP ProLiant Essentials, suivi de licence, 10 licences serveur	390739-B21	800 €				•	•	•		•	•
Pack de gestion de rustines et de la vulnérabilité HP ProLiant Essentials, licence pour 10 PC de bureau	389938-B21	632 €	•		•	•	•	•	•	•	•
Pack de gestion de rustines et de la vulnérabilité HP ProLiant Essentials, licence de PC de bureau à quantité flexible	389939-B21	63 €	•		•	•	•	•	•	•	•
Pack de gestion de rustines et de la vulnérabilité HP ProLiant Essentials, suivi de licence pour les PC de bureau	389940-B21	63 €	•		•	•	•	•	•	•	•
Rapid Deployment Pack, 1 utilisateur, V 1.x	267196-B21	100 €				•	•	•	•	•	•
Rapid Deployment Pack, 10 utilisateurs, V 1.x	269817-B21	1 000 €				•	•	•	•	•	•
<b>Carte d'extension de mémoire HP ProLiant</b>											
Carte d'extension mémoire HP Hot Plug	348107-B21	259 €					•				
Carte d'extension de mémoire enfichable à chaud	236844-B21	543 €				•					
<b>Communication HP</b>											
Modem logiciel PCI haut débit WW HP	DC132D	29 €		•							
Kit de boîtier de communication pour modem HP localisé	DC131C	9 €	•								
<b>Contrôleurs de matrice intelligente HP ProLiant RAID</b>											
Facilitateur de cache assisté par batterie HP 128 Mo	351580-B21	264 €				•	•	•	•	•	•
Contrôleur HP Smart Array P600	337972-B21	790 €					•	•		•	•
Module de cache d'écriture 512 Mo assisté par batterie pour contrôleur SA-6400 HP	372538-B21	530 €				•	•	•		•	•
Contrôleur Smart Array 641	291966-B21	377 €				•	•	•	•	•	•
Contrôleur Smart Array 642	291967-B21	499 €				•	•	•	•	•	•
Contrôleur de matrice intelligente 6404/256	273914-B21	1 483 €				•	•	•	•	•	•
Contrôleur Smart Array 6402/128	273915-B21	741 €				•	•	•	•	•	•
Kit de mise à niveau vers 256 Mo de mémoire cache protégée par batterie	273913-B21	529 €				•	•	•	•	•	•
Module d'extension Ultra320 pour SA-6402	273911-B21	440 €				•	•	•	•	•	•
Kit de mise à niveau de 256 Mo de mémoire cache DDR protégée par batterie pour SA-6400	254786-B21	519 €				•	•				
<b>Enterprise Class Libraries</b>											
HP ESL E-Series Ultrium 960 FC Tape Drive	AD595A	12 472 €					•				•
HP StorageWorks ESL712e Ultrium 460 Tape Drive Upgrade Kit	AA937A	10 716 €					•				•

Options de produits	référence	lp	ProLiant ML110 G2	ProLiant ML110 G3	ProLiant ML150 G2	ProLiant ML570 G2	ProLiant ML570 G3	ProLiant ML310 G2	ProLiant ML350 G4	ProLiant ML350 G4p	ProLiant ML370 G4
HP StorageWorks ESL E-Series Ultrium 460 Native Fibre Channel Tape Drive	AA941A	11 180 €					•				•
ESL 630e SDLT 320 Tape Drive Upgrade Kit	AA936A	10 191 €					•				•
Gestion à distance HP ProLiant											
Carte de gestion à distance HP ProLiant ML150 G2 Lights-Out 100	373043-B21	96 €			•						
Remote Insight Lights-Out Edition II (EMEA)	227251-021	384 €				•	•	•	•	•	•
Gestion à distance HP Lights-Out 100/100i	390225-B21	96 €		•							
Gestion thermique											
Kit de ventilation 220V (graphite)	257414-B21	321 €				•					
Haute disponibilité HP											
Grappe HP ProLiant HA/F500 pour SAN entreprise	364024-B21	4 396 €					•		•		•
Grappe HP ProLiant HA/F200 pour SAN entrée de gamme	364026-B21	2 469 €					•		•		•
Kit de grappe HP ProLiant avec mémorisation miroir OpenView	364025-B21	4 553 €					•		•		•
Kit d'initiation de grappe HP ProLiant	364023-B21	182 €					•		•		•
HP Serviceguard pour grappe Linux ProLiant A.11.16 (version deux licences - Red Hat EL 3&4 et SUSE SLES9)	305199-B26	2 296 €									•
HP Serviceguard pour Linux A.11.16 (version une seule licence - Red Hat EL 3&4 et SUSE SLES9)	307754-B26	1 148 €									•
Grappe HP ProLiant HA/F200 pour SAN entrée de gamme	364026-B22	2 354 €									•
Kit de mise à jour de ventilation de système redondant HP ProLiant											
Kit de ventilation de système redondant HP ML350 G4	365866-B21	54 €							•	•	
Kit de ventilation redondant HP Hot Plug	348108-B21	94 €					•				
Kit d'option de ventilateur redondant enfichable à chaud	225073-B21	145 €									•
Kit de ventilateur redondant enfichable à chaud	128284-B21	156 €				•					
Kit de mise à jour HP ProLiant											
Kit optionnel de second port série HP ProLiant ML350 G4	338288-B21	34 €							•		
Kit optionnel de second port série HP ProLiant ML350 G4	390390-B21	34 €								•	
Kits de conversion et de montage HP ProLiant											
Kit de conversion armoire-tour pour serveur ProLiant	271258-B21	321 €				•					
Kit d'expédition pour armoires préconfigurées HP	371482-B21	15 €								•	•
Kit de conversion tour vers armoire HP ML370 G3/G4	356545-B21	244 €								•	•
Kit de conversion tour vers armoire HP ProLiant ML350 G4	358350-B21	342 €							•	•	
Kit de conversion tour vers armoire HP ProLiant	348112-B21	282 €					•				
Kit de conversion armoire vers tour HP ProLiant	348113-B21	141 €					•				
Kit de rails de fournisseur tiers pour ML370	231122-B21	260 €								•	
Kit de préparation pour montage en armoire pour serveur ProLiant ML310/ML330 G2	238547-B22	302 €	•					•			

Options de produits	référence	lp	ProLiant ML110 G2	ProLiant ML110 G3	ProLiant ML150 G2	ProLiant ML570 G2	ProLiant ML570 G3	ProLiant ML310 G2	ProLiant ML350 G4	ProLiant ML350 G4p	ProLiant ML370 G4
Rail fixe de profondeur ajustable	332558-B21	99 €				•					
Kits de montage en étagère, de montage et de mise à la terre											
Kit stabilisateur HP pour armoire 5642 (carbone graphite)	374493-B21	159 €		•	•		•		•		•
Kit de baie HP pour armoire 5642 (carbone graphite)	374499-B21	77 €					•		•		•
Rail Telco pour périphérique d'entrée	287138-B21	50 €				•					
Rails ajustables pour périphérique d'entrée	287139-B21	50 €				•					
Rack-mount kit (required to install the unit in a standard 19-inch rack)	C9268R	254 €					•	•		•	•
Kit de montage en armoire 3U	274338-B21	593 €					•	•		•	•
Kit de montage en armoire 5U	274339-B21	1 604 €					•	•		•	•
Etagère pour moniteur/autre fonction - Graphite	253449-B21	105 €		•	•	•					
Kit de montage en baie avec panneau de mise à niveau 9000/10000 (42U)	248931-B21	213 €				•					
Kit de montage en baie pour armoire série Rack 10000 (carbone)	248929-B21	73 €				•					
Plateau coulissant 100 kg	234672-B21	247 €		•	•	•					
Kit stabilisateur 600 mm - Graphite	246107-B21	168 €			•	•					
Kit stabilisateur, larg. 800 mm	255488-B21	178 €			•	•					
Kit d'option de ballast	120672-B21	410 €				•					
Lecteur de disquette HP											
Lecteur de disquette USB, externe	DC361B	75 €		•							
Lecteurs de bandes HP											
HP StorageWorks Tape Array 5300	C7508A	760 €					•				
Lecteurs de disque dur ATA/100 Ultra HP ProLiant											
Disque dur non-Hot Plug HP ATA/100 7200t/mn 80 Go (1")	383410-B21	89 €	•	•				•			
Lecteurs de disque dur SATA HP ProLiant 1,5 Go/s											
Disque dur Serial ATA HP 250 Go, 1,5 Go 7 200 trs/mn, 1"	349239-B21	247 €	•		•			•		•	
Disque dur Serial ATA HP 160 Go, 1,5 Go, 7 200 trs/mn, 1"	349238-B21	148 €	•		•			•		•	
Disque dur Serial ATA HP, 80 Go, 1,5 Go, 7 200 trs/mn, 1"	349237-B21	89 €	•		•			•		•	
Disque dur Hot Plug SATA 5 400 t/mn 60 Go garanti 1 an HP	379306-B21	206 €					•				•
Lecteurs de disque dur SCSI Ultra320 HP ProLiant											
Disque dur non-Hot Plug Universal U320 15 000t/mn 36 Go HP	357012-B21	242 €	•	•	•			•	•		
Disque dur non-Hot Plug Universal U320 10 000t/mn 146 Go HP	356990-B21	434 €	•	•	•			•	•		
Disque dur Hot Plug Universal U320 10 000t/mn 72 Go HP ML150G2	377537-B21	237 €			•						
Disque dur Hot Plug Universal U320 15 000t/mn 36 Go HP ML150G2	371534-B21	214 €			•						

Options de produits	référence	lp	ProLiant ML110 G2	ProLiant ML110 G3	ProLiant ML150 G2	ProLiant ML570 G2	ProLiant ML570 G3	ProLiant ML310 G2	ProLiant ML350 G4	ProLiant ML350 G4p	ProLiant ML370 G4
Disque dur Hot Plug Universal U320 10 000t/mn 146 Go HP ML150G2	371535-B21	410 €			•						
Disque dur Hot Plug Universal U320 15 000t/mn 146,8 Go HP	347708-B22	780 €				•	•	•	•	•	•
Disque dur Hot Plug Universal U320 10 000t/mn 300 Go HP	350964-B22	852 €				•	•	•	•	•	•
Disque dur universel U320, 72,8 Go, 10 000 tours/min, 1"	286714-B22	251 €				•	•	•	•	•	•
Disque dur universel U320, 146,8 Go, 10 000 tours/min, 1"	286716-B22	434 €				•	•	•	•	•	•
Disque dur universel U320, 36,4 Go, 15 000 tours/min, 1"	286776-B22	226 €				•	•	•	•	•	•
Disque dur universel U320, 72,8 Go, 15 000 tours/min, 1"	286778-B22	434 €				•	•	•	•	•	•
Disque dur U320 format 1", non enfichable à chaud, 72 Go, 10 000 tours/mn	332751-B21	251 €	•	•	•			•	•		
Lecteurs de disque dur universels SAS HP											
Disque dur 10 000 t/mn SAS 36 Go HP	375859-B21	251 €					•				•
Disque dur 10 000 t/mn SAS 72 Go HP	375861-B21	444 €					•				•
Disque dur 15 000 t/mn SAS 36 Go HP	375868-B21	251 €						•		•	
Disque dur 15 000 t/mn SAS 72 Go HP	375870-B21	465 €						•		•	
Disque dur 15 000 t/mn SAS 146 Go HP	375872-B21	879 €						•		•	
Lecteurs de supports HP											
Station d'accueil Multibay I USB HP, externe, compatible lecteurs 12,7 mm	DC373B	94 €								•	•
Licence/certificat HP ProLiant											
Kit de licence à quantité flexible HP	302280-B21	323 €								•	•
Licence HP uniquement – à utiliser avec un accord de clé d'activation	302281-B21	323 €								•	•
ProLiant Essentials Integrated Lights-Out Advanced Pack	263825-B21	323 €					•			•	•
Licence serveur unique édition Linux de pack réseau intelligent HP ProLiant Essentials	397004-B21	68 €									•
Logiciel HP ProLiant Essentials											
Pack version unique de logiciel HP ProLiant Foundation	356604-B21	21 €							•	•	•
Version unique de maintenance de logiciel HP ProLiant	356573-B21	41 €							•	•	•
Licence Track de pack de réseau intelligent HP ProLiant Essentials	372951-B21	125 €	•			•	•	•	•	•	•
Licence Flex de pack de réseau intelligent HP ProLiant Essentials	372950-B21	125 €	•			•	•	•	•	•	•
Pack réseau intelligent HP ProLiant Essentials (1 Licence)	372906-B21	125 €	•			•	•	•	•	•	•
Carte de gestion à distance HP ProLiant ML110 G2 Lights-Out 100	383064-B21	96 €	•								
Matrice intelligente modulaire HP StorageWorks											

Options de produits	référence	lp	ProLiant ML110 G2	ProLiant ML110 G3	ProLiant ML150 G2	ProLiant ML570 G2	ProLiant ML570 G3	ProLiant ML310 G2	ProLiant ML350 G4	ProLiant ML350 G4p	ProLiant ML370 G4
Kit d'initiation pour matrice intelligente modulaire HP StorageWorks 20	366172-B21	3 551 €					•				•
Matrice intelligente modulaire HP StorageWorks 20	335921-B21	2 268 €					•				•
Câble SAS externe 1 m HP	389665-B21	108 €					•			•	•
Câble SAS externe 2 m HP	389668-B21	118 €					•			•	•
Câble SAS externe 4 m HP	389671-B21	123 €					•			•	•
Stockage pour matrice intelligente modulaire HP StorageWorks 500 G2	335880-B21	3 759 €									•
Boîtier pour matrice intelligente modulaire HP StorageWorks 50	364430-B21	1 694 €									•
Module d'E/S U320 à bus unique (S/B) StorageWorks	287484-B21	751 €					•	•			
Module d'E/S U320 à double bus (D/B) StorageWorks	287483-B21	890 €					•	•			
Boîtier SCSI U320 StorageWorks 4414	302969-B21	2 268 €					•	•			•
Boîtier SCSI U320 StorageWorks 4454	302970-B21	2 481 €					•	•			•
Mémoire de marque DDR HP ProLiant PC1600											
Kit de 4096 Mo de mémoire SDRAM ECC enregistrée PC1600 (2 x 2048 Mo)	187421-B21	2 890 €				•					
Kit de 2048 Mo de mémoire SDRAM ECC enregistrée PC1600 (2 x 1024 Mo)	187420-B21	828 €				•					
Kit de 1024 Mo de mémoire SDRAM ECC enregistrée PC1600 (2 x 512 Mo)	187419-B21	339 €				•					
Kit de 512 Mo de mémoire SDRAM ECC enregistrée PC1600 (2 x 256 Mo)	187418-B21	257 €				•					
Mémoire de marque DDR HP ProLiant PC2700											
Kit HP 2 Go de DIMM SDRAM DDR PC2700 ECC avancée (1x2 048 Mo)	358349-B21	736 €			•				•		
Kit HP 1 Go de DIMM SDRAM DDR PC2700 ECC avancée (1x1 024 Mo)	358348-B21	336 €	•		•				•		
Kit HP 512 Mo de DIMM SDRAM DDR PC2700 ECC avancée(1x512 Mo)	358347-B21	138 €	•		•				•		
Mémoire de marque DDR2 HP ProLiant PC3200											
Kit de mémoire HP 2 Go de PC2 PC3200 DDR2 SDRAM DIMM avancée (2x1 024 Mo)	343056-B21	672 €					•			•	•
Kit de mémoire HP 1 Go de PC2 PC3200 DDR2 SDRAM DIMM avancée (2x512 Mo)	343055-B21	275 €					•			•	•
Kit de module mémoire DIMM SDRAM DDR2-400 PC3200 ECC avancé HP 4 Go (2x2 Go 1RANK)	343057-B21	3 459 €					•			•	•
Kit de module mémoire DIMM SDRAM DDR2 PC2-3200 ECC avancé HP 4 Go (2 x 2 Go)	375004-B21	1 483 €					•				
Kit HP 512 Mo de DIMM SDRAM DDR PC2-3200 ECC avancée (1x512 Mo)	384163-B21	138 €								•	
Kit de 256 Mo de mémoire DIMM SDRAM DDR PC3200 ECC avancée (1 x 256 Mo)	354557-B21	74 €	•					•			
Kit de 512 Mo de mémoire DIMM SDRAM DDR PC3200 ECC avancée (1 x 512 Mo)	354560-B21	149 €	•					•			
Kit de 1024 Mo de mémoire DIMM SDRAM DDR PC3200 ECC avancée (1 x 1024 Mo)	354563-B21	348 €	•					•			
Mémoire de marque DDR2 HP ProLiant PC4200											

Options de produits	référence	lp	ProLiant ML110 G2	ProLiant ML110 G3	ProLiant ML150 G2	ProLiant ML570 G2	ProLiant ML570 G3	ProLiant ML310 G2	ProLiant ML350 G4	ProLiant ML350 G4p	ProLiant ML370 G4
Kit de module mémoire DIMM SDRAM DDR II PC2 4200 ECC avancé HP 1 024 Mo (1 x 1 024 Mo)	390824-B21	348 €		•							
Kit de module mémoire DIMM SDRAM DDR II PC2 4200 ECC avancé HP 512 Mo (1 x 512 Mo)	390825-B21	149 €		•							
Kit de module mémoire DIMM SDRAM DDR2 PC2 4200 ECC avancé HP 2 048 Mo (1 x 2 048 Mo)	393354-B21	2 041 €		•							
<b>Modules d'alimentation redondants et autres HP ProLiant</b>											
Kit optionnel de module d'alimentation redondant HP G4 Hot Plug (monde entier)	356544-B21	264 €									•
Kit optionnel de module d'alimentation redondant HP G4 Hot Plug (EURO)	356544-021	264 €									•
Kit optionnel de module d'alimentation redondant HP Hot Plug (IEC)	358352-B21	215 €							•	•	
Kit optionnel de module d'alimentation redondant HP Hot Plug (EURO)	358352-021	215 €							•	•	
Kit optionnel de module d'alimentation redondant HP Hot Plug	384168-021	215 €								•	
Kit optionnel de module d'alimentation redondant HP Hot Plug	384168-031	215 €								•	
Kit optionnel de module d'alimentation redondant HP Hot Plug	384168-B21	215 €								•	
Module d'alimentation redondant Hot Plug HP 910W (ligne basse tension), 1300W (ligne haute tension)	348114-021	297 €					•				
Module d'alimentation redondant Hot Plug HP 910W (ligne basse tension), 1300W (ligne haute tension) - comprend les câbles IEC C14 à C19	348114-B21	297 €					•				
Module d'alimentation redondant enfichable à chaud (international)	236845-021	267 €				•					
<b>Modules d'emplacements HP</b>											
Librairie MSL5000 double magasin DLT (2 magasins de 13 emplacements)	232136-B21	470 €				•					
<b>Montage en rack clavier et écran TFT</b>											
Moniteur 17 po. monté sur armoire HP TFT7210R	348373-B21	1 284 €									•
<b>Options d'armoire HP système E/</b>											
câble SCSI pour lecteur m-drive (68 broches VHDCI vers 68 broches HD, 1 m)	C2361B	120 €					•				
câble SCSI pour lecteur m-drive (68 broches VHDCI vers 68 broches HD, 2,5 m)	C2362B	170 €					•				
câble SCSI pour lecteur m-drive (68 broches VHDCI vers 68 broches HD, 10 m)	C2363B	320 €					•				
terminaison scsi lvd/se hdts68 multimédia	C2364A	90 €					•				
câble scsi 1 m hdts68 m/m multimédia	C2911C	90 €					•				
câble scsi 2,5 m hdts68 m/m multimédia	C2924C	130 €					•				
câble scsi 0,5 m hdts68 m/m multimédia	C2978B	90 €					•				
<b>Options de processeur HP ProLiant</b>											
Kit optionnel processeur Intel® Xeon™ 3,2 GHz/800 MHz, 1 Mo pour ML150G2	371543-B21	565 €			•						

Options de produits	référence	lp	ProLiant ML110 G2	ProLiant ML110 G3	ProLiant ML150 G2	ProLiant ML570 G2	ProLiant ML570 G3	ProLiant ML310 G2	ProLiant ML350 G4	ProLiant ML350 G4p	ProLiant ML370 G4
Kit optionnel processeur Intel® Xeon™ 3,0 GHz/800 MHz, 1 Mo pour ML150G2	371542-B21	400 €			•						
Kit optionnel processeur Intel® Xeon™ 2,8 GHz/800 MHz, 1Mo pour ML150G2	371541-B21	364 €			•						
Kit optionnel processeur Intel® Xeon™ X3.2 -1 Mo/800 MHz	374492-B21	598 €									•
Kit optionnel processeur Intel® Xeon™ X3.4 -1 Mo/800 MHz	311583-B21	725 €									•
Kit optionnel processeur Intel® Xeon™ X3.6 -1 Mo/800 MHz	311584-B21	989 €									•
Kit optionnel processeur Intel® Xeon™ 3,0 GHz-1Mo	358344-B21	423 €							•	•	
Kit optionnel processeur Intel® Xeon™ 3,2 GHz-1Mo	358345-B21	598 €							•		
Kit optionnel processeur Intel® Xeon™ 3,4 GHz-1Mo	370513-B21	725 €							•		
Kit optionnel processeur Intel® Xeon™ X3.6 - 2 Mo/800 MHz	378751-B21	989 €									•
Kit optionnel processeur Intel® Xeon™ X3.4 - 2 Mo/800 MHz	378750-B21	725 €									•
Kit optionnel processeur Intel® Xeon™ X3.2 - 2 Mo/800 MHz	378749-B21	598 €									•
Kit optionnel processeur Intel® Xeon™ X3.0 - 2 Mo/800 MHz	378748-B21	423 €									•
Kit optionnel processeur Intel® Xeon™ 3,4 GHz-2 Mo	382180-B21	725 €								•	
Kit optionnel processeur Intel® Xeon™ 3,2 GHz-2 Mo	382182-B21	598 €								•	
Kit optionnel processeur Intel® Xeon™ 3,0 GHz-2 Mo	382184-B21	423 €								•	
Kit optionnel processeur Intel® Xeon™ X3,16 GHz/667-1 Mo 570/580 G3	375369-B21	1 210 €					•				
Kit optionnel processeur Intel® Xeon™ X3,66 GHz/667-1 Mo 570/580 G3	385903-B21	1 675 €					•				
Kit optionnel processeur Intel® Xeon™ X2,83 GHz/667-4 Mo 570/580 G3	348109-B21	1 675 €					•				
Kit optionnel processeur Intel® Xeon™ X3,00 GHz/667-8 Mo 570/580 G3	348110-B21	2 701 €					•				
Kit optionnel processeur Intel® Xeon™ X3,33 GHz/667-8 Mo 570/580 G3	348111-B21	5 308 €					•				
Kit optionnel processeur Intel® Xeon™ 2,8 GHz-1 Mo	383118-B21	377 €							•	•	
Kit optionnel processeur Intel® Xeon™ X3.0-1 Mo/800 MHz	380040-B21	423 €									•
Processeur Intel® Xeon™ 3,0 GHz/800-2 Mo pour ML150G2	380528-B21	400 €			•						
Processeur Intel® Xeon™ 3,2 GHz/800-2 Mo pour ML150G2	380529-B21	565 €			•						
Kit optionnel processeur Intel® Xeon™ X3,8, 2 Mo/800 MHz	378752-B21	1 182 €									•
Kit optionnel processeur Intel® Xeon™ X2,8 – 2 Mo/800 MHz	397645-B21	338 €									•
Kit optionnel processeur Intel® Xeon™ 2,8 GHz/800 MHz, 2 Mo	399899-B21	319 €			•						
Kit d'option de processeur Intel Xeon MP X 2,80 GHz 2 Mo	325254-B21	5 238 €				•					

Ce document est une aide à la vente. Il est réservé aux clients professionnels d'HP France ainsi qu'aux distributeurs, grossistes et revendeurs agréés HP. Ces prix sont mentionnés à titre indicatif. Pour vous connecter à ConnectOnline appelez le 0825 080 348 ou écrivez à [connect.online@hp.com](mailto:connect.online@hp.com)

Options de produits	référence	lp	ProLiant ML110 G2	ProLiant ML110 G3	ProLiant ML150 G2	ProLiant ML570 G2	ProLiant ML570 G3	ProLiant ML310 G2	ProLiant ML350 G4	ProLiant ML350 G4p	ProLiant ML370 G4
Kit d'option de processeur Intel Xeon MP X 2,50 GHz 1 Mo	325253-B21	2 688 €				•					
Kit d'option de processeur Intel Xeon MP X 2,0 GHz 1 Mo	325252-B21	1 130 €				•					
Kit d'option de processeur Intel® Xeon™ MP X2,20 GHz, 2 Mo	345321-B21	1 720 €				•					
Kit d'option de processeur Intel® Xeon™ MP X2,70 GHz, 2 Mo	345322-B21	2 688 €				•					
Kit d'option de processeur Intel® Xeon™ MP X3,00 GHz, 4 Mo	345323-B21	4 706 €				•					
<b>Options UPS HP</b>											
Carte de port série SNMP	192189-B21	256 €				•					
Carte six ports	192185-B21	197 €				•					
Module d'exécution étendu, T1000 XR	218967-B21	396 €				•					
Module d'exécution étendu, T1500 XR/T2200 XR	218969-B21	444 €				•					
Module d'exécution étendu, R1500 XR	218971-B21	554 €				•					
Module d'exécution étendu, R3000 XR	192188-B21	790 €				•					
Module d'exécution étendu, R12000 XR, 4U chacun, deux modules maximum.	217800-B21	1 412 €				•					
PDU avec cordon fixe (international)	351655-B31	356 €							•		
Barres d'extension avec cordons fixes (2 barres PDU par kit)	351655-B21	108 €							•		
Onduleur R5500XR, monde entier	326564-B21	890 €				•					
<b>Réseau HP ProLiant</b>											
Adaptateur de serveur PCI-X Gigabit HP NC6770, 1000-SX	244949-B21	511 €				•		•			
Adaptateur serveur Gigabit PCI Express HP NC320T, 10/100/1000T	367047-B21	156 €	•	•	•		•	•	•	•	•
Adaptateur commutateur combo Gigabit 4 ports PCI HP NC150T	367132-B21	146 €	•	•	•	•	•	•	•	•	•
Adaptateur de serveur PCI-X Gigabit HP NC310F	368169-B21	527 €				•	•	•	•	•	•
Câble en cuivre 4x 1 m HP	376232-B21	105 €					•				
Commutateur en cuivre 24 ports 4x HP	376227-B21	6 226 €					•				
Câble en cuivre 4x 5 m HP	376232-B23	188 €					•				
Câble en cuivre 4x 3 m HP	376232-B22	133 €					•				
Adaptateur réseau 4x à deux ports PCI Express HP NC571C	376160-B21	533 €					•				
Adaptateur réseau 4x à deux ports PCI-X HP NC570C	376158-B21	533 €					•				
Adaptateur serveur Gigabit PCI-X multifonctions 1000T HP NC370T	374191-B21	240 €					•		•	•	•
Adaptateur serveur Gigabit PCI-X multifonctions 1000SX HP NC370F	374193-B21	593 €					•		•	•	•
Adaptateur de serveur Gigabit 1000-SX PCI-X double port NC6170	313879-B21	1 023 €				•	•	•	•	•	•
Adaptateur de serveur Gigabit 1000-T PCI-X double port NC7170	313881-B21	257 €				•	•	•	•	•	•



Options de produits	référence	lp	ProLiant ML110 G2	ProLiant ML110 G3	ProLiant ML150 G2	ProLiant ML570 G2	ProLiant ML570 G3	ProLiant ML310 G2	ProLiant ML350 G4	ProLiant ML350 G4p	ProLiant ML370 G4
HP NC370T PCI-X Multifunction 1000T Gigabit Server Adapter	374191-B22	240 €									•
HP NC370F PCI-X Multifunction 1000SX Gigabit Server Adapter	374193-B22	593 €									•
Adaptateur serveur 10/100/1000-T PCI-X NC7771	290563-B21	156 €				•	•	•	•	•	•
Adaptateur Cu Gigabit PCI 32 bits monoport pour HP ProLiant NC1020	353377-B21	89 €	•	•	•		•	•	•	•	•
<b>Souris HP</b>											
Souris à molette optique HP, USB	DC172B	29 €				•	•		•		•
Souris à molette 2 boutons USB HP (coloris carbone)	DD441B	19 €				•		•			
<b>Stockage optique HP ProLiant</b>											
Kit optionnel de lecteur de disquettes HP 1,44 Mo	379257-B21	54 €						•			
Kit optionnel de lecteur de disquette HP DL360 G4p/DL580 G3	390164-B21	52 €					•				
HP DVD+R/RW 16X demi-hauteur	383974-B21	146 €		•	•		•	•	•	•	•
DVD+R/RW 8X Slim HP	383975-B21	170 €					•				
Kit optionnel d'unité de DVD-ROM 16X (carbone)	217053-B21	146 €				•	•	•	•	•	•
Kit d'option d'unité de DVD-ROM (8x/24x) extra-plate (serveurs)	264007-B21	192 €					•				•
<b>Storage San Software</b>											
HP StorageWorks SAN Switch 2/8-EL SAN Fabric Scaling Upgrade License	325888-B21	2 702 €					•				
<b>Tape Enclosures &amp; Arrays</b>											
HP StorageWorks 1U Rack-Mount Tape Drive Kit	A7445A	497 €					•				•
<b>Unités de distribution d'alimentation HP</b>											
Unités de distribution d'alimentation modulaire HP (mPDU), modèle haute tension, 40A, cordon associé, (international)	252663-B32	482 €					•		•		•
Modèle S1132 d'unité de distribution d'alimentation HP (une entrée, 1 phase, 32 A) avec contrôle d'alimentation	370966-B31	431 €					•				•
Modèle S2132 d'unité de distribution d'alimentation HP (double entrée, 1 phase, 32 A) avec contrôle d'alimentation	370965-B31	826 €					•				•
Modèle S1316 d'unité de distribution d'alimentation HP (une entrée, 3 phases, 16 A) avec contrôle d'alimentation	370964-B31	431 €					•				•
Modèle S2316 d'unité de distribution d'alimentation HP (double entrée, 3 phases, 16 A) avec contrôle d'alimentation	370963-B31	826 €					•				•
Kit de montage d'alimentation, fournisseur tiers	310777-B21	26 €				•					
Unités d'alimentation modulaires HP (mPDU), modèle haute tension, 32 A (200-240 Vca) (Intl)	252663-B31	396 €				•	•	•	•	•	•
Unités d'alimentation modulaires HP (mPDU), modèle haute tension, 40 A (200-240 Vca) (WW)	252663-B21	420 €				•	•	•	•	•	•
Unités d'alimentation modulaires HP (mPDU), modèle haute tension, 16 A (200-240 Vca) (WW)	252663-B24	257 €				•	•	•	•	•	•
<b>UPS HP</b>											

Options de produits	référence	lp	ProLiant ML110 G2	ProLiant ML110 G3	ProLiant ML150 G2	ProLiant ML570 G2	ProLiant ML570 G3	ProLiant ML310 G2	ProLiant ML350 G4	ProLiant ML350 G4p	ProLiant ML370 G4
Onduleur HP R3000 XR (3000VA, 2700 Watts), haute tension (prise SCHUKO CEE 7/7, 16 A)	192186-B33	1 483 €				•	•	•			•
Onduleur HP modèle T1500 XR (1500 VA, 1050 Watts), haute tension (Intl)	204155-B32	554 €				•	•	•			•
Onduleur HP modèle T1000 XR (1000 VA, 700 Watts), haute tension (Intl)	204155-B31	435 €				•	•	•			•
Système d'alimentation haute tension non interruptible HP T750	378439-B31	273 €		•	•						
Onduleur HP modèle T2200 XR (2200 VA, 1600 Watts), basse tension (WW)	204451-B31	741 €				•	•				•
Onduleur HP R1500 XR (1500 VA, 1340 Watts), haute tension (Intl)	204404-B31	766 €				•	•	•			•
Onduleur HP R3000 XR (3000 VA, 2700 Watts), haute tension (Intl - cordon amovible)	192186-B31	1 483 €				•	•	•	•		•
HP UPS R3000 XR (3000 VA, 2 700 Watts), haute tension (prise IEC309, 16 A)	192186-B32	1 483 €				•	•	•	•		•
Onduleur HP R12000 XR N+x (200-240 V) (câblage WW)	207552-B22	9 932 €				•	•	•			•
Kit de connecteurs pour platine arrière R12000 XR, (2) IEC-309R (WW)	325361-B21	356 €				•					
Onduleur HP R5500 XR (6 000 VA, 5 400 W), haute tension (international)	326529-B31	2 757 €				•	•	•	•		•
<b>Autoloaders</b>											
HP StorageWorks 1/8 VS80 Tape Autoloader	C9264CB	2 463 €					•	•		•	•
HP StorageWorks 1/8 SDLT 320 Tape Autoloader	AA926A	4 221 €					•				•
HP StorageWorks DAT 72x6 Internal Tape Autoloader	Q1566A	1 586 €									•
HP StorageWorks DAT 72x6 External Autoloader	Q1567A	1 836 €					•				•
HP StorageWorks 1/8 Ultrium 448 Tape Autoloader	AF203A	4 048 €									•
HP StorageWorks 1/8 Ultrium 960 Tape Autoloader	AF204A	5 602 €									•
HP StorageWorks SSL1016 Ultrium 460 Tape Autoloader	330821-B21	7 816 €					•			•	•
HP StorageWorks SSL1016 SDLT 160/320 Tape Autoloader	330816-B21	7 480 €					•	•		•	•
HP StorageWorks 1/8 Ultrium 232 Tape Autoloader	AF202A	3 710 €									•
HP StorageWorks 1/8 Ultrium 230 Tape Autoloader	C9572CB	4 048 €					•	•		•	•
<b>Business Class Libraries</b>											
HP StorageWorks MSL5026S2 1 SDLT 320 Drive Rack-mount Tape Library	293472-B22	8 094 €					•				•
HP StorageWorks MSL6030 1 Ultrium 960 Drive Library	AD606A	10 599 €					•				•
HP StorageWorks MSL6030 2 Ultrium 960 Drive Library	AD607A	17 693 €					•				•
HP StorageWorks MSL6030 1 Ultrium 960 Drive FC Tape Library	AD608A	14 687 €					•				•
HP StorageWorks MSL6030 2 Ultrium 960 Drive FC Tape Library	AD609A	21 780 €					•				•
HP StorageWorks MSL6030 1 Ultrium 460 Drive Library	AD598A	8 428 €					•				•

Options de produits	référence	lp	ProLiant ML110 G2	ProLiant ML110 G3	ProLiant ML150 G2	ProLiant ML570 G2	ProLiant ML570 G3	ProLiant ML310 G2	ProLiant ML350 G4	ProLiant ML350 G4p	ProLiant ML370 G4
HP StorageWorks MSL6030 2 Ultrium 460 Drive Library	AD599A	13 351 €					•				•
HP StorageWorks MSL6030 1 Ultrium 460 Drive FC Tape Library	AD600A	12 516 €					•				•
HP StorageWorks MSL6030 2 Ultrium 460 Drive FC Tape Library	AD601A	17 438 €					•				•
HP MSL6060 2 Ultrium 960 Drive Tape Library	AD610A	22 950 €					•				•
HP MSL6060 2 Ultrium 960 Drive FC Tape Library	AD611A	27 037 €					•				•
HP MSL6060 2 Ultrium 460 Drive Tape Library	AD603A	18 608 €					•				•
HP MSL6060 2 Ultrium 460 Drive FC Tape Library	AD604A	22 695 €					•				•
HP StorageWorks MSL6026 1 SDLT 600 Drive Library	AD582A	11 308 €					•				•
HP StorageWorks MSL6026 2 SDLT 600 Drive Library	AD583A	18 718 €					•				•
HP StorageWorks MSL6026 1 SDLT 600 Drive FC Library	AD584A	16 145 €					•				•
HP StorageWorks MSL6026 2 SDLT 600 Drive FC Library	AD585A	23 554 €					•				•
HP StorageWorks MSL6052 2 SDLT 600 Drive Library	AD587A	24 256 €					•				•
HP MSL6052 2 SDLT 600 Drive FC Library	AD588A	29 092 €					•				•
HP StorageWorks MSL5052S2 2 SDLT320 Drive Rack-mount Tape Library with Embedded FC Router	293474-B24	22 027 €					•	•		•	•
HP StorageWorks MSL5026S2 2 SDLT 320 Drive Rack-mount Tape Library	293472-B23	12 683 €					•	•		•	•
HP StorageWorks MSL5026S2 1 SDLT 320 Drive Rack-mount Tape Library with embedded FC Router	293472-B24	12 182 €					•	•		•	•
HP StorageWorks MSL5026S2 2 SDLT 320 Drive Rack-mount Tape Library with embedded FC Router	293472-B25	16 770 €					•	•		•	•
HP StorageWorks MSL5052S2 2 SDLT320 Drive Rack-mount Tape Library	293474-B21	17 940 €					•	•		•	•
Enterprise Class Libraries											
HP StorageWorks ESL712e Ultrium Enterprise Library	AA934B	82 999 €					•				•
HP StorageWorks ESL322e Ultrium Enterprise Tape Library	AA939B	69 719 €					•				•
HP StorageWorks ESL630e SDLT Enterprise Tape Library	AA935B	82 999 €					•				•
HP StorageWorks ESL286e SDLT Enterprise Tape Library	AA940B	69 719 €					•				•
HP StorageWorks Enterprise Modular Library 103e Tape Library	AD560A	24 453 €									•
HP StorageWorks Enterprise Modular Library 245e Tape Library	AD561A	43 289 €									•
HP Modular Array Systems											
HP StorageWorks MSA 1000 256 MB Cache	201723-B22	4 976 €					•				•
HP StorageWorks MSA 1500 Controller Shelf	AA986A	5 806 €					•				•
HP StorageWorks Optical Jukeboxes											
HP StorageWorks Optical 700ux 1 UDO Drive Jukebox	AA962A	5 605 €					•				•

Options de produits	référence	lp	ProLiant ML110 G2	ProLiant ML110 G3	ProLiant ML150 G2	ProLiant ML570 G2	ProLiant ML570 G3	ProLiant ML310 G2	ProLiant ML350 G4	ProLiant ML350 G4p	ProLiant ML370 G4
HP StorageWorks Optical 700ux 2 UDO Drive Jukebox	AA963A	7 760 €					•				•
HP StorageWorks Optical 1100ux 2 UDO Drive Jukebox	AA964A	10 810 €					•				•
HP StorageWorks 1000ux 2 UDO Drive Jukebox	AA965A	11 489 €					•				•
HP StorageWorks 1900ux 4 UDO Drive Jukebox	AA966A	18 765 €					•				•
HP StorageWorks 1900ux 2 UDO/2 MO Drive Jukebox	AA968A	18 765 €					•				•
HP StorageWorks 2300ux 2 UDO Drive Jukebox	AA967A	13 728 €					•				•
HP StorageWorks 3800ux 4 UDO Drive Jukebox	AA969A	31 524 €									•
HP StorageWorks 7100ux 6 UDO Drive Jukebox	AA971A	55 379 €									•
HP StorageWorks 2200mx Optical 6-Drive Jukebox	C1107M	48 400 €									•
HP StorageWorks 300mx Optical 2-Drive Jukebox	C1150M	10 569 €					•				•
HP StorageWorks 600mx Optical 4-Drive Jukebox	C1160M	17 255 €					•				•
HP StorageWorks 700mx Optical 2-Drive Jukebox	C1170M	12 621 €					•				•
HP StorageWorks 9100mx Optical Drive	C1114M	2 193 €						•			
HP StorageWorks 1200mx Optical 4-Drive Jukebox	C1104M	28 214 €									•
Tapes Drives											
HP StorageWorks DAT 72 Internal Tape Drive	Q1522A	573 €	•	•	•		•	•		•	•
HP StorageWorks DAT 72 External Tape Drive	Q1523A	655 €					•	•		•	•
HP StorageWorks DAT 24 Array Module	C7498A	585 €					•				
HP StorageWorks DAT 40 Array Module	C5686B	491 €		•	•						
HP StorageWorks Ultrium 448 Internal Tape Drive	DW016A	1 679 €					•				•
HP StorageWorks Ultrium 448 in 1U Rack Tape Drive	DW028A	2 015 €					•				•
HP StorageWorks Ultrium 960 Internal Tape Drive	Q1538A	3 689 €									•
HP StorageWorks Ultrium 960 External Tape Drive	Q1539A	3 853 €					•				
HP StorageWorks Ultrium 960 Array Module	Q1540A	4 017 €					•				
HP StorageWorks Ultrium 960 3U Rack-mount Tape Drive	Q1595A	4 099 €					•				
HP StorageWorks DAT 40 USB Internal Tape Drive	DW022A	450 €		•	•						
HP StorageWorks DAT 40 USB External Tape Drive	DW023A	532 €		•							
HP StorageWorks DAT 72 USB Internal Drive	DW026A	532 €		•	•						•
HP StorageWorks DAT 72 USB External Drive	DW027A	614 €		•							•
HP StorageWorks Ultrium 232 Internal Tape Drive	DW064A	1 427 €		•							•
HP StorageWorks Ultrium 232 External Tape Drive	DW065A	1 595 €		•							
HP StorageWorks DAT 72 Hot Plug Tape Drive	Q1529A	819 €					•			•	•
HP StorageWorks DAT 72 Internal Tape Drive	Q1522B	573 €		•							
HP StorageWorks Ultrium 460 Internal Tape Drive	Q1518A	2 542 €								•	•
HP StorageWorks Ultrium 460 External Tape Drive	Q1520A	2 706 €					•			•	•
HP StorageWorks DAT 40 Hot Plug Tape Drive	Q1546A	737 €					•			•	•
Installation et Installation et démarrage pour serveurs											
Installation et démarrage pour serveurs ProLiant (par événement)	U4602E	1 134 €				•	•				

Options de produits	référence	lp	ProLiant ML110 G2	ProLiant ML110 G3	ProLiant ML150 G2	ProLiant ML570 G2	ProLiant ML570 G3	ProLiant ML310 G2	ProLiant ML350 G4	ProLiant ML350 G4p	ProLiant ML370 G4
Installation et démarrage pour serveurs ProLiant (par événement)	U4602A	1 134 €				•	•				
Installation et démarrage pour serveurs ProLiant (par événement)	U4539E	1 110 €									•
Installation et démarrage pour serveurs ProLiant (par événement)	U4539A	1 110 €									•
Installation et démarrage pour serveurs ProLiant (par événement)	U4523E	1 003 €							•	•	
Installation et démarrage pour serveurs ProLiant (par événement)	U4523A	1 003 €							•	•	
Installation et démarrage pour serveurs ProLiant (par événement)	U4457E	1 003 €						•			
Installation et démarrage pour serveurs ProLiant (par événement)	U4457A	1 003 €						•			
Installation pour serveurs HP ProLiant (par événement)	U8195E	310 €			•						
Installation pour serveurs HP ProLiant (par événement)	U8195A	310 €			•						
Installation pour serveurs HP ProLiant (par événement)	U4444E	310 €	•	•							
Installation pour serveurs HP ProLiant (par événement)	U4444A	310 €	•	•							
Installation pour serveurs HP ProLiant (par événement)	U4601E	439 €				•	•				
Installation pour serveurs HP ProLiant (par événement)	U4601A	439 €				•	•				
Installation pour serveurs HP ProLiant (par événement)	U4538E	502 €									•
Installation pour serveurs HP ProLiant (par événement)	U4538A	502 €									•
Installation pour serveurs HP ProLiant (par événement)	U4522E	310 €							•	•	
Installation pour serveurs HP ProLiant (par événement)	U4522A	310 €							•	•	
Installation pour serveurs HP ProLiant (par événement)	U4456E	310 €						•			
Installation pour serveurs HP ProLiant (par événement)	U4456A	310 €						•			
Support matériel avec intervention sur site le jour ouvré suivant											
Support matériel avec intervention sur site le jour ouvré suivant, 4 ans	UA026E	733 €				•	•				
Support matériel avec intervention sur site le jour ouvré suivant, 4 ans	UA026A	733 €				•	•				
Support matériel avec intervention sur site le jour ouvré suivant, 4 ans	UA024E	496 €									•
Support matériel avec intervention sur site le jour ouvré suivant, 4 ans	UA024A	496 €									•
Support matériel avec intervention sur site le jour ouvré suivant, 4 ans	UA022E	245 €							•	•	

Options de produits	référence	lp	ProLiant ML110 G2	ProLiant ML110 G3	ProLiant ML150 G2	ProLiant ML570 G2	ProLiant ML570 G3	ProLiant ML310 G2	ProLiant ML350 G4	ProLiant ML350 G4p	ProLiant ML370 G4
Support matériel avec intervention sur site le jour ouvré suivant, 4 ans	UA022A	245 €							•	•	
Support matériel avec intervention sur site le jour ouvré suivant, 4 ans	UA006E	270 €	•	•							
Support matériel avec intervention sur site le jour ouvré suivant, 4 ans	UA006A	270 €	•	•							
Support matériel avec intervention sur site le jour ouvré suivant, 5 ans	UA025E	1 472 €				•	•				
Support matériel avec intervention sur site le jour ouvré suivant, 5 ans	UA025A	1 472 €				•	•				
Support matériel avec intervention sur site le jour ouvré suivant, 5 ans	UA023E	985 €									•
Support matériel avec intervention sur site le jour ouvré suivant, 5 ans	UA023A	985 €									•
Support matériel avec intervention sur site le jour ouvré suivant, 5 ans	UA021E	478 €							•	•	
Support matériel avec intervention sur site le jour ouvré suivant, 5 ans	UA021A	478 €							•	•	
Support matériel avec intervention sur site le jour ouvré suivant, 5 ans	UA005E	352 €	•	•							
Support matériel avec intervention sur site le jour ouvré suivant, 5 ans	UA005A	352 €	•	•							
Support matériel avec intervention sur site le jour ouvré suivant, 3 ans	U8184E	196 €			•						
Support matériel avec intervention sur site le jour ouvré suivant, 3 ans	U8184A	196 €			•						
Support matériel avec intervention sur site le jour ouvré suivant, 3 ans	U4445E	238 €						•			
Support matériel avec intervention sur site le jour ouvré suivant, 3 ans	U4445A	238 €						•			
Support matériel avec intervention sur site le jour ouvré suivant, 3 ans	U4433E	156 €	•	•							
Support matériel avec intervention sur site le jour ouvré suivant, 3 ans	U4433A	156 €	•	•							
Support matériel avec intervention sur site le jour ouvré suivant, 5 ans	UB211A	362 €			•						
Support matériel avec intervention sur site le jour ouvré suivant, 5 ans	UB211E	362 €			•						
Support matériel avec intervention sur site le jour ouvré suivant, 4 ans	UB210A	277 €			•						
Support matériel avec intervention sur site le jour ouvré suivant, 4 ans	UB210E	277 €			•						
Support matériel avec intervention sur site sous 4 heures, 13h/j, 5j/7											
Support matériel avec intervention sur site sous 4 heures, 13h/j, 5j/7, 4 ans	UA229E	485 €			•						
Support matériel avec intervention sur site sous 4 heures, 13h/j, 5j/7, 4 ans	U8104E	2 174 €				•	•				
Support matériel avec intervention sur site sous 4 heures, 13h/j, 5j/7, 4 ans	U8104A	2 174 €				•	•				

Options de produits	référence	lp	ProLiant ML110 G2	ProLiant ML110 G3	ProLiant ML150 G2	ProLiant ML570 G2	ProLiant ML570 G3	ProLiant ML310 G2	ProLiant ML350 G4	ProLiant ML350 G4p	ProLiant ML370 G4
Support matériel avec intervention sur site sous 4 heures, 13h/j, 5j/7, 4 ans	U8100E	1 459 €									•
Support matériel avec intervention sur site sous 4 heures, 13h/j, 5j/7, 4 ans	U8100A	1 459 €									•
Support matériel avec intervention sur site sous 4 heures, 13h/j, 5j/7, 4 ans	U8098E	794 €							•	•	
Support matériel avec intervention sur site sous 4 heures, 13h/j, 5j/7, 4 ans	U8098A	794 €							•	•	
Support matériel avec intervention sur site sous 4 heures, 13h/j, 5j/7, 4 ans	U8095E	726 €						•			
Support matériel avec intervention sur site sous 4 heures, 13h/j, 5j/7, 4 ans	U8095A	726 €						•			
Support matériel avec intervention sur site sous 4 heures, 13h/j, 5j/7, 4 ans	U8094E	472 €	•	•							
Support matériel avec intervention sur site sous 4 heures, 13h/j, 5j/7, 4 ans	U8094A	472 €	•	•							
Support matériel avec intervention sur site sous 4 heures, 13h/j, 5j/7, 5 ans	UA232E	616 €			•						
Support matériel avec intervention sur site sous 4 heures, 13h/j, 5j/7, 5 ans	U8070E	3 226 €				•	•				
Support matériel avec intervention sur site sous 4 heures, 13h/j, 5j/7, 5 ans	U8070A	3 226 €				•	•				
Support matériel avec intervention sur site sous 4 heures, 13h/j, 5j/7, 5 ans	U8066E	2 166 €									•
Support matériel avec intervention sur site sous 4 heures, 13h/j, 5j/7, 5 ans	U8066A	2 166 €									•
Support matériel avec intervention sur site sous 4 heures, 13h/j, 5j/7, 5 ans	U8064E	1 146 €							•	•	
Support matériel avec intervention sur site sous 4 heures, 13h/j, 5j/7, 5 ans	U8064A	1 146 €							•	•	
Support matériel avec intervention sur site sous 4 heures, 13h/j, 5j/7, 5 ans	U8061A	943 €						•			
Support matériel avec intervention sur site sous 4 heures, 13h/j, 5j/7, 5 ans	U8060A	599 €	•	•							
Support matériel avec intervention sur site sous 4 heures, 13h/j, 5j/7, 3 ans	U8192E	299 €			•						
Support matériel avec intervention sur site sous 4 heures, 13h/j, 5j/7, 3 ans	U8192A	299 €			•						
Support matériel avec intervention sur site sous 4 heures, 13h/j, 5j/7, 3 ans	U4591E	1 249 €				•	•				
Support matériel avec intervention sur site sous 4 heures, 13h/j, 5j/7, 3 ans	U4591A	1 249 €				•	•				
Support matériel avec intervention sur site sous 4 heures, 13h/j, 5j/7, 3 ans	U4528E	901 €									•
Support matériel avec intervention sur site sous 4 heures, 13h/j, 5j/7, 3 ans	U4528A	901 €									•
Support matériel avec intervention sur site sous 4 heures, 13h/j, 5j/7, 3 ans	U4512E	500 €							•	•	
Support matériel avec intervention sur site sous 4 heures, 13h/j, 5j/7, 3 ans	U4512A	500 €							•	•	

Options de produits	référence	lp	ProLiant ML110 G2	ProLiant ML110 G3	ProLiant ML150 G2	ProLiant ML570 G2	ProLiant ML570 G3	ProLiant ML310 G2	ProLiant ML350 G4	ProLiant ML350 G4p	ProLiant ML370 G4
Support matériel avec intervention sur site sous 4 heures, 13h/j, 5j/7, 3 ans	U4446E	512 €						•			
Support matériel avec intervention sur site sous 4 heures, 13h/j, 5j/7, 3 ans	U4446A	512 €						•			
Support matériel avec intervention sur site sous 4 heures, 13h/j, 5j/7, 3 ans	U4434E	378 €	•	•							
Support matériel avec intervention sur site sous 4 heures, 13h/j, 5j/7, 3 ans	U4434A	378 €	•	•							
Support matériel avec intervention sur site sous 4 heures, 24h/j, 7j/7											
Support matériel avec intervention sur site sous 4 heures, 24h/j, 7j/7, 4 ans	U8121E	2 997 €				•	•				
Support matériel avec intervention sur site sous 4 heures, 24h/j, 7j/7, 4 ans	U8121A	2 997 €				•	•				
Support matériel avec intervention sur site sous 4 heures, 24h/j, 7j/7, 4 ans	U8117E	2 012 €									•
Support matériel avec intervention sur site sous 4 heures, 24h/j, 7j/7, 4 ans	U8117A	2 012 €									•
Support matériel avec intervention sur site sous 4 heures, 24h/j, 7j/7, 4 ans	U8115E	1 009 €							•	•	
Support matériel avec intervention sur site sous 4 heures, 24h/j, 7j/7, 4 ans	U8115A	1 009 €							•	•	
Support matériel avec intervention sur site sous 4 heures, 24h/j, 7j/7, 4 ans	U8112E	1 007 €						•			
Support matériel avec intervention sur site sous 4 heures, 24h/j, 7j/7, 4 ans	U8112A	1 007 €						•			
Support matériel avec intervention sur site sous 4 heures, 24h/j, 7j/7, 4 ans	U8111E	552 €	•	•							
Support matériel avec intervention sur site sous 4 heures, 24h/j, 7j/7, 4 ans	U8111A	552 €	•	•							
Support matériel avec intervention sur site sous 4 heures, 24h/j, 7j/7, 3 ans	U8193E	481 €			•						
Support matériel avec intervention sur site sous 4 heures, 24h/j, 7j/7, 3 ans	U8193A	481 €			•						
Support matériel avec intervention sur site sous 4 heures, 24h/j, 7j/7, 3 ans	U4592E	1 688 €				•	•				
Support matériel avec intervention sur site sous 4 heures, 24h/j, 7j/7, 3 ans	U4592A	1 688 €				•	•				
Support matériel avec intervention sur site sous 4 heures, 24h/j, 7j/7, 3 ans	U4529E	1 247 €									•
Support matériel avec intervention sur site sous 4 heures, 24h/j, 7j/7, 3 ans	U4529A	1 247 €									•
Support matériel avec intervention sur site sous 4 heures, 24h/j, 7j/7, 3 ans	U4513E	687 €							•	•	
Support matériel avec intervention sur site sous 4 heures, 24h/j, 7j/7, 3 ans	U4513A	687 €							•	•	
Support matériel avec intervention sur site sous 4 heures, 24h/j, 7j/7, 3 ans	U4447E	715 €						•			
Support matériel avec intervention sur site sous 4 heures, 24h/j, 7j/7, 3 ans	U4447A	715 €						•			



Options de produits	référence	lp	ProLiant ML110 G2	ProLiant ML110 G3	ProLiant ML150 G2	ProLiant ML570 G2	ProLiant ML570 G3	ProLiant ML310 G2	ProLiant ML350 G4	ProLiant ML350 G4p	ProLiant ML370 G4
Support matériel avec intervention sur site sous 4 heures, 24h/j, 7j/7, 3 ans	U4435E	431 €	•	•							
Support matériel avec intervention sur site sous 4 heures, 24h/j, 7j/7, 3 ans	U4435A	431 €	•	•							
Support matériel avec intervention sur site sous 4 heures, 24h/j, 7j/7, 5 ans	U8087E	4 297 €				•	•				
Support matériel avec intervention sur site sous 4 heures, 24h/j, 7j/7, 5 ans	U8087A	4 297 €				•	•				
Support matériel avec intervention sur site sous 4 heures, 24h/j, 7j/7, 5 ans	U8083E	2 885 €									•
Support matériel avec intervention sur site sous 4 heures, 24h/j, 7j/7, 5 ans	U8083A	2 885 €									•
Support matériel avec intervention sur site sous 4 heures, 24h/j, 7j/7, 5 ans	U8081E	1 415 €							•	•	
Support matériel avec intervention sur site sous 4 heures, 24h/j, 7j/7, 5 ans	U8081A	1 415 €							•	•	
Support matériel avec intervention sur site sous 4 heures, 24h/j, 7j/7, 5 ans	U8078E	1 299 €						•			
Support matériel avec intervention sur site sous 4 heures, 24h/j, 7j/7, 5 ans	U8078A	1 299 €						•			
Support matériel avec intervention sur site sous 4 heures, 24h/j, 7j/7, 5 ans	U8077E	697 €	•	•							
Support matériel avec intervention sur site sous 4 heures, 24h/j, 7j/7, 5 ans	U8077A	697 €	•	•							
Support matériel avec réparation sous 6 heures à compter de l'appel											
Support matériel avec réparation sous 6 heures, 24h/j, 7j/7, 3 ans	U8194E	720 €			•						
Support matériel avec réparation sous 6 heures, 24h/j, 7j/7, 3 ans	U4593E	2 936 €				•	•				
Support matériel avec réparation sous 6 heures, 24h/j, 7j/7, 3 ans	U4593A	2 936 €				•	•				
Support matériel avec réparation sous 6 heures, 24h/j, 7j/7, 3 ans	U4530E	2 053 €									•
Support matériel avec réparation sous 6 heures, 24h/j, 7j/7, 3 ans	U4530A	2 053 €									•
Support matériel avec réparation sous 6 heures, 24h/j, 7j/7, 3 ans	U4514E	1 122 €							•	•	
Support matériel avec réparation sous 6 heures, 24h/j, 7j/7, 3 ans	U4514A	1 122 €							•	•	
Support matériel avec réparation sous 6 heures, 24h/j, 7j/7, 3 ans	U4448E	1 128 €						•			
Support matériel avec réparation sous 6 heures, 24h/j, 7j/7, 3 ans	U4448A	1 128 €						•			
Support matériel avec réparation sous 6 heures, 24h/j, 7j/7, 3 ans	U4436E	655 €	•	•							
Support matériel avec réparation sous 6 heures, 13h/j, 5j/7, 3 ans	U5727E	1 564 €				•	•				
Support matériel avec réparation sous 6 heures, 13h/j, 5j/7, 3 ans	U5727A	1 564 €				•	•				

Options de produits	référence	lp	ProLiant ML110 G2	ProLiant ML110 G3	ProLiant ML150 G2	ProLiant ML570 G2	ProLiant ML570 G3	ProLiant ML310 G2	ProLiant ML350 G4	ProLiant ML350 G4p	ProLiant ML370 G4
Support matériel avec réparation sous 6 heures, 13h/j, 5j/7, 3 ans	U5722E	1 269 €									•
Support matériel avec réparation sous 6 heures, 13h/j, 5j/7, 3 ans	U5722A	1 269 €									•
Support matériel avec réparation sous 6 heures, 13h/j, 5j/7, 3 ans	U5720E	670 €							•	•	
Support matériel avec réparation sous 6 heures, 13h/j, 5j/7, 3 ans	U5720A	670 €							•	•	
Support matériel avec réparation sous 6 heures, 13h/j, 5j/7, 3 ans	U4996E	670 €					•				
Support matériel avec réparation sous 6 heures, 13h/j, 5j/7, 3 ans	U4996A	670 €					•				
Support matériel avec réparation sous 6 heures, 24h/j, 7j/7, 5 ans	UA001E	5 614 €				•	•				
Support matériel avec réparation sous 6 heures, 24h/j, 7j/7, 5 ans	U9751E	3 767 €									•
Support matériel avec réparation sous 6 heures, 24h/j, 7j/7, 5 ans	U9749E	2 269 €							•	•	
Support matériel avec réparation sous 6 heures, 24h/j, 7j/7, 4 ans	UA002E	4 133 €				•	•				
Support matériel avec réparation sous 6 heures, 24h/j, 7j/7, 4 ans	U9752E	2 776 €									•
Support matériel avec réparation sous 6 heures, 24h/j, 7j/7, 4 ans	U9750E	1 708 €							•	•	
Support matériel post-garantie											
Service post-garantie de support matériel avec intervention sur site sous 4 heures, 13h/j, 5j/7, 1 an	UA028PE	258 €	•	•							
Service post-garantie de support matériel avec intervention sur site sous 4 heures, 13h/j, 5j/7, 1 an	UA028PA	258 €	•	•							
Service post-garantie de support matériel avec intervention sur site sous 4 heures, 13h/j, 5j/7, 1 an	U8189PE	229 €			•						
Service post-garantie de support matériel avec intervention sur site sous 4 heures, 13h/j, 5j/7, 1 an	U4598PE	1 210 €				•	•				
Service post-garantie de support matériel avec intervention sur site sous 4 heures, 13h/j, 5j/7, 1 an	U4598PA	1 210 €				•	•				
Service post-garantie de support matériel avec intervention sur site sous 4 heures, 13h/j, 5j/7, 1 an	U4535PE	905 €									•
Service post-garantie de support matériel avec intervention sur site sous 4 heures, 13h/j, 5j/7, 1 an	U4535PA	905 €									•
Service post-garantie de support matériel avec intervention sur site sous 4 heures, 13h/j, 5j/7, 1 an	U4519PE	608 €							•	•	
Service post-garantie de support matériel avec intervention sur site sous 4 heures, 13h/j, 5j/7, 1 an	U4519PA	608 €							•	•	
Service post-garantie de support matériel avec intervention sur site sous 4 heures, 13h/j, 5j/7, 1 an	U4453PE	276 €						•			
Service post-garantie de support matériel avec intervention sur site sous 4 heures, 13h/j, 5j/7, 1 an	U4453PA	276 €						•			
Service post-garantie de support matériel avec intervention sur site sous 4 heures, 24h/j, 7j/7, 1 an	UA029PE	294 €	•	•							

Options de produits	référence	lp	ProLiant ML110 G2	ProLiant ML110 G3	ProLiant ML150 G2	ProLiant ML570 G2	ProLiant ML570 G3	ProLiant ML310 G2	ProLiant ML350 G4	ProLiant ML350 G4p	ProLiant ML370 G4
Service post-garantie de support matériel avec intervention sur site sous 4 heures, 24h/j, 7j/7, 1 an	UA029PA	294 €	•	•							
Service post-garantie de support matériel avec intervention sur site sous 4 heures, 24h/j, 7j/7, 1 an	U8190PE	322 €			•						
Service post-garantie de support matériel avec intervention sur site sous 4 heures, 24h/j, 7j/7, 1 an	U4599PE	1 382 €				•	•				
Service post-garantie de support matériel avec intervention sur site sous 4 heures, 24h/j, 7j/7, 1 an	U4599PA	1 382 €				•	•				
Service post-garantie de support matériel avec intervention sur site sous 4 heures, 24h/j, 7j/7, 1 an	U4536PE	1 033 €									•
Service post-garantie de support matériel avec intervention sur site sous 4 heures, 24h/j, 7j/7, 1 an	U4536PA	1 033 €									•
Service post-garantie de support matériel avec intervention sur site sous 4 heures, 24h/j, 7j/7, 1 an	U4520PE	694 €							•	•	
Service post-garantie de support matériel avec intervention sur site sous 4 heures, 24h/j, 7j/7, 1 an	U4520PA	694 €							•	•	
Service post-garantie de support matériel avec intervention sur site sous 4 heures, 24h/j, 7j/7, 1 an	U4454PE	315 €						•			
Service post-garantie de support matériel avec intervention sur site sous 4 heures, 24h/j, 7j/7, 1 an	U4454PA	315 €						•			
Service post-garantie de support matériel avec intervention sur site le jour ouvré suivant, 1 an	UA027PE	165 €	•	•							
Service post-garantie de support matériel avec intervention sur site le jour ouvré suivant, 1 an	UA027PA	165 €	•	•							
Service post-garantie de support matériel avec intervention sur site le jour ouvré suivant, 1 an	U8188PE	186 €			•						
Service post-garantie de support matériel avec intervention sur site le jour ouvré suivant, 1 an	U4597PE	780 €				•	•				
Service post-garantie de support matériel avec intervention sur site le jour ouvré suivant, 1 an	U4597PA	780 €				•	•				
Service post-garantie de support matériel avec intervention sur site le jour ouvré suivant, 1 an	U4534PE	584 €									•
Service post-garantie de support matériel avec intervention sur site le jour ouvré suivant, 1 an	U4534PA	584 €									•
Service post-garantie de support matériel avec intervention sur site le jour ouvré suivant, 1 an	U4518PE	392 €							•	•	
Service post-garantie de support matériel avec intervention sur site le jour ouvré suivant, 1 an	U4518PA	392 €							•	•	
Service post-garantie de support matériel avec intervention sur site le jour ouvré suivant, 1 an	U4452PE	222 €						•			
Service post-garantie de support matériel avec intervention sur site le jour ouvré suivant, 1 an	U4452PA	222 €						•			
Service post-garantie de support matériel avec réparation sous 6 heures, 24h/j, 7j/7, 1 an	UA030PE	408 €	•	•							
Service post-garantie de support matériel avec réparation sous 6 heures, 24h/j, 7j/7, 1 an	U8191PE	387 €			•						
Service post-garantie de support matériel avec réparation sous 6 heures, 24h/j, 7j/7, 1 an	U4600PE	1 928 €				•	•				
Service post-garantie de support matériel avec réparation sous 6 heures, 24h/j, 7j/7, 1 an	U4537PE	1 442 €									•

Options de produits	référence	lp	ProLiant ML110 G2	ProLiant ML110 G3	ProLiant ML150 G2	ProLiant ML570 G2	ProLiant ML570 G3	ProLiant ML310 G2	ProLiant ML350 G4	ProLiant ML350 G4p	ProLiant ML370 G4
Service post-garantie de support matériel avec réparation sous 6 heures, 24h/j, 7j/7, 1 an	U4537PA	1 442 €									•
Service post-garantie de support matériel avec réparation sous 6 heures, 24h/j, 7j/7, 1 an	U4521PE	968 €							•	•	
Service post-garantie de support matériel avec réparation sous 6 heures, 24h/j, 7j/7, 1 an	U4455PE	439 €						•			
Support Plus pour serveurs											
Support Plus 24 pour Linux SuSe pour serveurs ProLiant, 3 ans	U6311E	3 913 €									•
Support Plus 24 pour Linux SuSe pour serveurs ProLiant, 3 ans	U6308E	3 346 €							•	•	
Support Plus 24 pour Linux SuSe pour serveurs ProLiant, 3 ans	U6306E	3 515 €						•			
Support Plus 24 pour Linux RedHat pour serveurs ProLiant, 3 ans	U9237E	6 429 €				•	•				
Support Plus 24 pour Linux RedHat pour serveurs ProLiant, 3 ans	U8333E	3 827 €									•
Support Plus 24 pour Linux RedHat pour serveurs ProLiant, 3 ans	U8330E	3 318 €							•	•	
Support Plus 24 pour Linux RedHat pour serveurs ProLiant, 3 ans	U8328E	3 431 €						•			

# StorageWorks Division



# HP Medical Archive Solution



HP StorageWorks Medical Archive Solution (MAS) uses computing grid-based software to implement an ILM solution for secure and reliable storage and transmission of medical imaging data.

## Caractéristiques standard

- Scalable archives
- Cost effective deployments
- Secure
- High performance: Streaming transport (byte level) for study retrieval supports fast access from PACS applications to multi-frame Ultrasound and Cardiac studies unlike other archival devices with long retrieval latency by the use of store and forward caching on retrieval. Asynchronous replication leverages existing bandwidth with minimal network impact or special network requirement.
- Hardware obsolescence protection strategy: The architecture of MAS currently supports and will, as devices are qualified, provide the ability to upgrade storage media and storage nodes through technology refreshes over time without downtime. Maintain currency in storage by allowing planning purchases of additional storage based on volume growth and optimising initial purchase.
- 3 turnkey Medical Archive Solutions for Picture Archive Communication Systems (PACS) consisting of the following storage capacities: 20 TB Archive; 10 TB Archive; 5 TB Archive
- 7 Building blocks that allow you to expand your Medical Archive solution (coming soon): Admin Node Building Block; Control Node Building Block; Gateway Node Building Block; Storage Node Building Block - 5TB; Storage Node Building Block - 2.5TB; Archive Node Building Block; 42U rack with KVM and networking for capacity expansion Cabinet Connectivity Kit; Connects multiple cabinets WAN Connectivity Kit; Data Centre and Disaster Recovery Centre

Modèles standard	référence	wc	lp
HP 10 TB Medical Archive	380194-421	4G	281 279 €
HP 20 TB Medical Archive	380195-421	4G	421 914 €

## Garantie

Hardware: 3 Year parts labor and onsite NBD, with the 1st year having a 24 x 7, 4-hour response time uplift; Software: includes software Installation as well as software support plus one yearly update, 24 x 7, 2-hour response time

# HP StorageWorks File Migration Agent Software

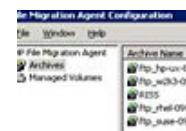

A new entry to the HP Information Lifecycle Management (ILM) family of products, HP FMA is an automated solution designed to help simplify Windows-based file, web and application server administration in small business to enterprise environments.

## Caractéristiques standard

- Simplicity without compromise
- Change without chaos
- Faster backup and recovery
- Ease of management: Eases the backup effort and infrastructure management required to protect large scale file serving, web server, and application server environments.
- Business agility: Redeploy storage and storage management resources once static files have been migrated off the system.
- Intuitive policies for maintaining active files on high-performance storage, while migrating inactive files to cost-effective storage
- Flexible archiving, with support for archive to HP StorageWorks Reference Information Storage System (HP RISS), HP StorageWorks File System Extender (HP FSE), or CIFS-compliant volumes
- Faster backup and recovery

## Garantie

Includes one year of Standard Business Hours HP Software Support (software technical support and software product and documentation updates); HP warrants only that the Software media will be free of physical defects for a period of ninety (90) days from delivery.

Modèles standard	référence	wc	lp
HP StorageWorks File Migration Agent v2.0 Media Kit	T4274A	3C	70 €
HP StorageWorks File Migration Agent for non-HP HW 100GB to 1TB LTU	T4279A	3C	250 €
HP StorageWorks File Migration Agent for non-HP HW 20TB+ LTU	T4281A	3C	836 €
HP StorageWorks File Migration Agent for non-HP 1TB to 20TB HW LTU	T4280A	3C	2 501 €
HP StorageWorks File Migration Agent for HP HW Windows 1 Server LTU	T4275A	3C	3 337 €
HP StorageWorks File Migration Agent for non-HP HW Win 1 Server LTU	T4277A	3C	3 337 €
HP StorageWorks File Migration Agent for HP HW Windows Cluster LTU	T4276A	3C	5 838 €
HP StorageWorks File Migration Agent for non-HP HW Win Cluster LTU	T4278A	3C	5 838 €

# HP StorageWorks File System Extender

## 3.1



HP StorageWorks File System Extender (HP FSE) is new-generation data management software that is a cost effective solution to managing massive amounts of data. Operation is automatic and transparent based on business data requirements.

### Caractéristiques standard

- Automatic and transparent movement of data
- Resiliency against failures and disasters.
- Disk and/or tape in the storage migration layer. (UDO support in future version.)
- Powerful features that are simple to manage: The HP File System Extender client has a rich set of rules that can be tuned to create migration and recall policies that reflect business requirements for data. Management is through a local or remote Management Console (GUI) or via a command line (CLI).
- Flexible client - server architecture: HP File System Extender allows a single storage resource, managed by the FSE server, to be used for files migrated from both Windows and Linux file/application servers. This consolidation makes this a cost effective data management tool in heterogeneous environments. The addition of a HP-UX client in 2005 will further increase the consolidation capability of HP File System Extender.
- Flexible client-server data movement and management software that is configured according to user needs: Consolidated configuration (FSE client and FSE server run on same machine) for an appliance-like archiving solution; Distributed configuration (FSE client and FSE server run on different machines) for flexible, automated file migration and recall.
- Automatic file migration and recall between primary (production) disk and secondary (migration) media based on policies based on the business need for that data.
- Single (not a hierarchy) of secondary (migration) media that can be configured to store single or multiple parallel copies of migrated files: Disk and/or tape in the migration layer (UDO support post launch) - Disk for fast file recall; Tape for robust, low cost storage.
- Heterogeneous FSE clients that can migrate files to a single, consolidated pool of secondary media controlled by a single FSE server.
- FSE client can manage multiple partitions (file systems) to provide archiving capacity with features appropriate for different applications.
- Capability to upgrade file system to WORM.
- Rich set of rules to control file location.
- Inbuilt backup capability.

### Garantie

9 hours/day x 5 days/week software phone-in and update support for one year.

Modèles standard	référence	wc	lp
HP StorageWorks FSE v3.0 Software Media kit	T3648A	3C	78 €
HP StorageWorks FSE Server Additional 1 TB (100+ TB) LTU	T3658A	3C	466 €
HP StorageWorks FSE Server Additional 1 TB (21-100 TB) LTU	T3657A	3C	933 €
HP StorageWorks FSE Client WORM Upgrade 1 TB LTU	T3659A	3C	2 799 €
HP StorageWorks FSE Server Additional 1 TB (2-20TB) LTU	T3656A	3C	2 799 €
HP StorageWorks FSE Client for Linux LTU	T3651A	3C	3 732 €
HP StorageWorks FSE Client for MS Windows LTU	T3649A	3C	3 732 €
HP StorageWorks FSE Server for Linux 1 TB LTU	T3655A	3C	13 993 €
HP StorageWorks FSE Server for Microsoft Windows 1 TB LTU	T3653A	3C	13 993 €



# HP StorageWorks Reference Information Manager



RIM for Messaging is specifically designed as an application connector to the HP Reference Information Storage System

## Caractéristiques standard

- Dramatic reduction in Email storage and management costs
- Improved performance on mail servers
- Reduce mail server backup window
- Address data retention requirements: Capture all messages and attachments from selected individuals - this can help companies address specific data retention regulations such as SEC 17a-4 as well as internal corporate governance requirements
- Supports mixed messaging environments: Multiple versions of MS Exchange and Lotus Notes supported
- Active-Archiving for Email: Automated archiving of users' mailboxes without any disruption to the end user or the need for their interaction. IT gains control over which messages are held and where they are held; Dramatic cost reduction - move older, static messages to the Reference Information Storage System (RISS) into a lower cost archive storage pool; Improve mail server performance and reduce backup time.
- "Selective Archiving" model: IT sets policies including message age, size, sender/recipient, keyword etc, so messages are automatically archived out of users' mailboxes. This enables users to have an "infinite mailbox" by balancing messages between their primary mailbox and the archive pool; Removes the need for IT to have to impose mailbox limits/quotas and for users to have to spend time managing within those limits; Policies can be set at the individual, group and enterprise-wide level.
- "Compliance Archiving" mode: IT can capture ALL messages from selected individuals; Guarantees that messages are retained even if users delete messages from their mailboxes; When RIM archives messages to the Reference Information Storage System all records are held in a fully compliant manner; Can help companies address specific data retention regulations such as SEC 17a-4, and/or internal corporate governance issues

Modèles standard	référence	wc	lp
HP StorageWorks RIM Compliance for Domino 500 Users LTU	T3703A	3C	4 664 €
HP StorageWorks RIM Compliance for Exchange 500 Users LTU	T3563A	4M	4 664 €
HP StorageWorks RIM Selective for Domino 500 Users LTU	T3701A	3C	16 325 €
HP StorageWorks RIM Selective for Exchange 500 Users LTU	T3564A	NA	16 325 €
HP StorageWorks RIM Compliance for Domino 10K Users LTU	T3702A	3C	46 644 €
HP StorageWorks RIM Compliance for Exchange 10K Users LTU	T3562A	4M	46 644 €
HP StorageWorks RIM Selective for Domino 10K Users LTU	T3700A	3C	233 220 €
HP StorageWorks RIM Selective for Exchange 10K Users LTU	T3565A	NA	233 220 €

## Garantie

1 year 9 x 5 Support

# HP StorageWorks High End Optical Storage



With an HP optical jukebox, your storage system becomes a competitive asset that allows you to improve customer service, reduce back-office costs, provide information for audits and enhance the way you analyse, share and distribute information.

## Caractéristiques standard

- storage capacities
- Online drive repair
- 75% increase in storage capacity
- This system is rated for up to two million MSBF, with no preventive maintenance required
- Reads every generation of MO media, including both read and write 2.6 GB, 5.2 GB and 9.1 GB
- Optical jukebox fibre channel switch and bridge configurations facilitate permanent storage alternatives for SANs

Modèles standard	référence	wc	lp
HP StorageWorks 1200mx Optical 4-Drive Jukebox	C1104M	3T	28 214 €
HP StorageWorks 1200mx Optical 6-Drive Jukebox	C1105M	3T	30 664 €
HP StorageWorks 2200mx Optical 4-Drive Jukebox	C1111M	3T	44 887 €
HP StorageWorks 2200mx Optical 6-Drive Jukebox	C1107M	3T	48 400 €
HP StorageWorks 2200mx Optical 10-Drive Jukebox	C1110M	3T	55 435 €

## Garantie

1 year parts exchange, 1 year labour, 1 year on-site; Next business day response; Includes installation service

## HP StorageWorks Midrange Optical Storage



With an HP optical jukebox, your storage system becomes a competitive asset that allows you to improve customer service, reduce back-office costs, provide information for audits and enhance the way you analyse, share and distribute information.

### Caractéristiques standard

- storage capacities
- Online drive repair
- increased storage capacity
- This system is rated for up to two million MSBF, with no preventive maintenance required
- Reads every generation of MO media, including both read and write 2.6 GB, 5.2 GB and 9.1 GB
- Optical jukebox fibre channel switch and bridge configurations facilitate permanent storage alternatives for SANs

Modèles standard	référence	wc	lp
HP StorageWorks 300mx Optical 2-Drive Jukebox	C1150M	3S	10 569 €
HP StorageWorks 700mx Optical 2-Drive Jukebox	C1170M	3S	12 621 €
HP StorageWorks 600mx Optical 4-Drive Jukebox	C1160M	3S	17 255 €

### Garantie

1 year parts exchange, 1 year labour, 1 year on-site; Next business day response

## HP StorageWorks Optical Storage



The HP optical 9100mx is perfect for today's storage-hungry environments, where virtually endless amounts of data must be stored simply, affordably and reliably. Each 5.25-inch optical cartridge provides up to 9.1 GB of storage.

### Caractéristiques standard

- Holds all your data
- Provides up to 9.1 GB of storage
- Installs in minutes
- Supports multifunction rewritable and WORM formats, so you choose how to store your data
- Will both read and write 9.1, 5.2 and 2.6 GB cartridges and read 1.3 GB and 650 mb cartridges

Modèles standard	référence	wc	lp
HP StorageWorks 9.1 GB Multifunction Optical Drive	C1113M	5X	1 811 €
HP StorageWorks 9100mx Optical Drive	C1114M	4H	2 193 €

### Garantie

1 year parts exchange; Next business day response

# HP StorageWorks Entry Level Ultra Density Optical Storage



The HP StorageWorks Optical 700ux /1100ux Jukebox provide small- to medium-sized customers with cost-effective, removable storage of 720 GB to 1.1 TB in WORM or rewritable format in standard 19" racks.

## Caractéristiques standard

- Increased capacity
- Lowered cost
- Added flexibility
- Improved connectivity: Industry-standard LVDS connectivity on all jukeboxes
- Improved WORM functionality: Improves WORM functionality by using phase change writing for write-once processes. Allows easier compliance with laws and regulations regarding tamper proof electronic files.
- Three times the storage capacity of previous Magneto-Optical technology in the same footprint
- Transfer rates of up to 8 MB/s read and 4 MB/s write
- Low Voltage Differential SCSI connectivity across the family

Modèles standard	référence	wc	lp
HP StorageWorks Optical 700ux 1 UDO Drive Jukebox	AA962A	4G	5 605 €
HP StorageWorks Optical 700ux 2 UDO Drive Jukebox	AA963A	4G	7 760 €
HP StorageWorks Optical 1100ux 2 UDO Drive Jukebox	AA964A	4G	10 810 €

## Garantie

1-year, next-day, 13x5 on-site, limited warranty

# HP StorageWorks High End Ultra Density Optical Storage



HP StorageWorks Optical 3800ux and 7100ux jukeboxes provide enterprise-level, cost-effective, removable storage of 3.8 TB to 7.1 TB in WORM or rewritable format. Standard Low Voltage Differential SCSI (LVDS) and optional fibre-to-SCSI connectivity.

## Caractéristiques standard

- Increased capacity
- Lowered cost
- Added flexibility
- Improved connectivity: Industry-standard LVDS connectivity on all jukeboxes
- Improved WORM functionality: Improves WORM functionality by using phase change writing for write-once processes. Allows easier compliance with laws and regulations regarding tamper proof electronic files.
- Three times the storage capacity of previous Magneto-Optical technology in the same footprint
- Transfer rates of up to 8 MB/s read and 4 MB/s write
- Low Voltage Differential SCSI connectivity across the family
- Mixed media capability in mid-range and high-end

## Garantie

1-year, next-day, 13x5 on-site, limited warranty

Modèles standard	référence	wc	lp
HP StorageWorks 3800ux 4 UDO Drive Jukebox	AA969A	4G	31 524 €
HP StorageWorks 3800ux 6 UDO Drive Jukebox	AA970A	4G	36 491 €
HP StorageWorks 7100ux 4 UDO Drive Jukebox	AA973A	4G	50 412 €
HP StorageWorks 7100ux 6 UDO Drive Jukebox	AA971A	4G	55 379 €
HP StorageWorks 7100ux 10 UDO Drive Jukebox	AA972A	4G	65 313 €
HP StorageWorks 7100ux 6 UDO/4 MO Drive Jukebox	AA974A	4G	65 313 €

# HP StorageWorks Midrange Ultra Density Optical Storage



The HP StorageWorks Optical 1000ux/1900ux/2300ux Jukeboxes provide medium-sized to enterprise-level customers, cost-effective, removable storage of 1.0 TB to 2.3 TB in WORM or rewritable format.

## Caractéristiques standard

- Increased capacity
- Lowered cost
- Added flexibility
- Improved connectivity: Industry-standard LVDS connectivity on all jukeboxes
- Improved WORM functionality: Improves WORM functionality by using phase change writing for write-once processes. Allows easier compliance with laws and regulations regarding tamper proof electronic files.
- Three times the storage capacity of previous Magneto-Optical technology in the same footprint
- Transfer rates of up to 8 MB/s read and 4 MB/s write
- Low Voltage Differential SCSI connectivity across the family
- Mixed media capability in mid-range and high-end

Modèles standard	référence	wc	lp
HP StorageWorks 1000ux 2 UDO Drive Jukebox	AA965A	4G	11 489 €
HP StorageWorks 2300ux 2 UDO Drive Jukebox	AA967A	4G	13 728 €
HP StorageWorks 1900ux 2 UDO/2 MO Drive Jukebox	AA968A	4G	18 765 €
HP StorageWorks 1900ux 4 UDO Drive Jukebox	AA966A	4G	18 765 €

## Garantie

1-year, next-day, 13x5 on-site, limited warranty

# HP StorageWorks Standalone Ultra Density Optical Storage



HP StorageWorks Optical 30ux Standalone product is meant for those that need long-term, permanent storage on their desktop. These devices provide 30 GB of removable, WORM or rewritable storage. The 30ux ships with drivers for Windows 2000/2003/XP.

## Caractéristiques standard

- Increased capacity
- Lowered cost
- Added flexibility
- Improved connectivity: Industry-standard LVDS connectivity on all jukeboxes
- Improved WORM functionality: Improves WORM functionality by using phase change writing for write-once processes. Allows easier compliance with laws and regulations regarding tamper proof electronic files.
- Three times the storage capacity of previous Magneto-Optical technology in the same footprint
- Transfer rates of up to 8 MB/s read and 4 MB/s write
- Low Voltage Differential SCSI connectivity across the family

Modèles standard	référence	wc	lp
HP StorageWorks 30ux Desktop UDO Drive	AA961A	4H	2 910 €

## Garantie

1-year, next day, mfg exchange, limited warranty

# HP StorageWorks 1050EX HBA for Windows



The HP StorageWorks 1050EX FC HBA for Windows allows ProLiant Server customers running servers with PCI-Express slots the ability to attach an HP storage array.

## Caractéristiques standard

- Adds PCI-express I/O connectivity to HP storage arrays
- Delivers a 2Gb PCI-E HBA to ProLiant Server customers wanting to use those server slots.
- 2 Gb Single channel
- x4 PCI Express connector
- 4-lane negotiation
- Upgradeable firmware architecture

Modèles standard	référence	wc	lp
HP StorageWorks 1050EX HBA for Windows	A7560A	7E	1 131 €

## Garantie

Three-year warranty; Hardware exchange only. Next day response.

# HP StorageWorks 4Gb PCI-e HBA



The HP StorageWorks FC2142SR 4Gb PCI-E HBA and FC2242SR 4Gb PCI-E DC HBA for Windows/Linux allows ProLiant Server customers running servers with PCI-Express slots the ability to attach an HP storage array.

## Caractéristiques standard

- Adds 4Gb PCI-express single and dual channel I/O connectivity to HP storage arrays
- Delivers a 4Gb PCI-E HBA to ProLiant Server customers wanting to use those server slots

Modèles standard	référence	wc	lp
HP StorageWorks FC2142SR 4Gb PCI-E HBA	A8002A	7E	1 140 €
HP StorageWorks FC2242SR 4Gb PCI-E DC HBA	A8003A	7E	1 714 €

## Garantie

Three-year warranty; Hardware exchange only. Next day response. Standard Services; Installation and remedial telephone support upgrade. Care Pack service available.



## HP StorageWorks A7388A 2Gb PCI-X HBA and A7387A 2Gb PCI-X Dual Channel HBA



The A7388A and the A7387A support server PCI-x connections at 133 MHz offering higher performance in complex enterprise class SAN environments.

### Caractéristiques standard

- Non-bridged dual channel HBA
- 2 Gb PCI-X FC support

### Garantie

Three-year warranty

Modèles standard	référence	wc	lp
HP StorageWorks A7388A 2Gb PCI-X Fibre Channel HBA for Windows	A7388A	7E	1 144 €
HP StorageWorks A7387A 2Gb PCI-X Dual Channel HBA	A7387A	7E	1 800 €

## HP StorageWorks FCA2214 Fibre Channel HBA for Windows, Linux and NetWare



L'adaptateur de bus hôte FCA2214 2 Gb en Fibre Channel est un PCI-X-to Fibre Channel 64-bit/133 MHz avec une interface optique multi-mode intégré.

### Caractéristiques standard

- Débits qui s'adaptent à vos besoins, une compatibilité totale avec les HBAs 1 Gb
- En Fibre Channel 2 Gb full duplex, il peut atteindre jusqu'à 400 MB/s
- Fournit la flexibilité et l'interopérabilité nécessaire pour des architectures SAN complexes et modulaires
- Cet adaptateur de bus hôte fonctionne dans trois environnements de système d'exploitation : Windows, Netware et Linux.
- Support du multipath
- L'interface physique intégrée ne nécessite aucun GBIC
- Adressage des données via un PCI-X G4-bit
- Jusqu'à un un taux de transfert de données Fiber Channel de 400 Mo en full Duplex
- Support complet de la fabrique en utilisant des connexions F\_port et FL\_port
- Support complet des services FC Classe 2 et Classe 3
- Intégration avec les lecteurs de bandes FC

### Garantie

Garantie pièces de 3 ans. Une garantie plus complète peut être obtenue.

Modèles standard	référence	wc	lp
HP StorageWorks FCA2214 2Gb Fibre Channel HBA for Windows, Linux and NetWare	281541-B21	3Z	1 304 €

## HP StorageWorks FCA2214DC Fibre Channel HBA



Windows and Linux supported now provided by the same high performance dual ported, 2 Gb, 133 MHz PCI-X to Fibre Channel HBA.

### Caractéristiques standard

- High performance
- Reliable
- Open
- Flexible: is frequency agile and is backward compatible with 1 Gb Fibre Channel
- Compact: low profile card
- Supports HP StorageWorks array platforms while providing dual port Windows and Linux operating systems connectivity options.
- Delivers higher performance at 2 Gb and 133 MHz.
- Provides multi-path fail-over capability

Modèles standard	référence	wc	lp
HP StorageWorks FCA2214DC 2Gb Dual Port PCI-X Fibre Channel HBA for Windows and Linux	321835-B21	3Z	1 882 €

### Garantie

1-year, next-business-day response; 24 x 7 phone support; installation included.

## HP StorageWorks FCA2257P Fibre Channel HBA for Solaris



FCA2257P is the StorageWorks PCI-to-Fibre Channel Host Bus Adapter for Solaris is a single channel 2 Gb/s, 64-bit/66 MHz, PCI-to-Fibre Channel Host Bus Adapter (HBA), with an embedded multi-mode optical interface.

### Caractéristiques standard

- Carte de couplage (HBA) Fibre-Channel 2 Gb/s pour serveurs SUN Solaris en bus PCI
- 64-bit/66 MHz PCI
- Supports up to 400 MB/s Fibre Channel data transfer rates with Full Duplex
- Switched Fabric support
- Auto negotiates Fibre Channel bit rate. (1 Gb/s or 2 Gb/s)

Modèles standard	référence	wc	lp
HP StorageWorks FCA2257P PCI Fibre Channel HBA for Solaris	254456-B21	9B	2 452 €

### Garantie

3 years part; zero year labor; zero year onsite

# HP StorageWorks 2/128 and 2/128 Power Pack SAN Director



The HP StorageWorks SAN director 2/128 delivers next-generation performance, availability and scalability for large SANs supporting mission critical applications.

## Caractéristiques standard

- Efficace et performant
- Evolutif
- Haute disponibilité
- Facile à administrer: offers multi-switch fabric tools for easy configuration and monitoring; integrates fully with HP OpenView Storage Management products; convenient power pack options
- flexible: allows logical partitioning of physical devices attached to a SAN; fully Compatible with installed base and future B-Series offerings; extensible over remote distances

Modèles standard	référence	wc	lp
HP StorageWorks SAN Director 2/128	AA981A	4G	75 920 €
HP StorageWorks SAN Director 2/128 Power Pack	AA982A	4G	100 160 €

## Garantie

Hardware Warranty - One-year on-site warranty, 8x5, next business day response, installation not included.

# Brocade 4Gb SAN Switch for HP p-Class BladeSystem



The Brocade 4Gb SAN Switch for the HP p-class BladeSystem is part of the B-series family of Fibre Channel switches available from HP. It delivers new technology from HP for customers connecting HP BladeSystems to Fibre Channel Storage Area Networks.

## Caractéristiques standard

- Integrated Design
- 4Gb Auto-sensing SAN connectivity
- Redundant switches per chassis
- Fully compatible with StorageWorks B-series switches and Brocade switches: The Brocade 4Gb SAN switch employs the same technology as HP B-Series and Brocade switches for easier integration and greater investment protection.
- Broad Range of Management Tools: The Brocade 4Gb SAN Switch leverages Brocade management and monitoring tools. It provides interfaces for other SAN management applications, and it is SMI compliant.
- The Brocade 4Gb SAN Switch plugs into the back of the HP BladeSystem resulting in a consolidated solution for server connectivity to the SAN
- The integration of Fibre Channel switching and server interconnects into the HP p-Class BladeSystem chassis lowers overall solution cost by reducing cabling and interconnect needs. Fibre Channel cabling clutter is eliminated within the system rack since server connections are internal to the BladeSystem Chassis
- Time to deployment is drastically reduced as server interconnects are made once the Brocade 4Gb SAN Switch is plugged into the HP BladeSystem chassis. No need to route cables and plug in small form factor pluggable interconnects (SFPs)
- Fibre Channel cabling clutter is eliminated within the system rack since server connections are internal to the BladeSystem Chassis and SAN connections are made through the rear of the BladeSystem
- Switch management is achieved through Brocade or HP StorageWorks B-series management and monitoring tools as well as providing an interface for other SAN management applications through SMTP or SMI

## Garantie

One-year on-site warranty, 8x5, next business day response, installation not included.

Modèles standard	référence	wc	lp
Brocade 4Gb SAN Switch	A7533A	4G	5 879 €
Brocade 4Gb SAN Full Fabric Switch	A7534A	4G	6 299 €
Brocade 4Gb SAN Switch with Power Pack	A7535A	4G	8 819 €

## HP Care Pack recommandés

Description	référence	lp
Support matériel avec intervention sur site le jour ouvré suivant, 3 ans	UC007E	1 164 €
Support matériel avec intervention sur site sous 4 heures, 13h/j, 5j/7, 3 ans	UC008E	2 133 €
Support matériel avec intervention sur site sous 4 heures, 24h/j, 7j/7, 3 ans	UC009E	2 520 €

Pour des CarePacks additionnels, veuillez vous reporter à notre section CarePack.

# HP StorageWorks 2/16N full fabric and 2/16N Power Pack SAN Switch



The SAN switch 2/16N ff and 2/16N power pack offer highly available, high performance switches which deliver sixteen Auto Sensing 1 and 2 Gb FC ports.

## Caractéristiques standard

- high availability
- efficient
- high performance
- stable: Software provides the ability to monitor for hot spots and proactively address issues
- adaptive: Maximises the efficiency of system administrator with centralised fabric management tools
- New High Availability feature for 16-port switch: Consistent firmware from entry to enterprise; Hot code activation
- Fully integrated with HP solutions and products for fastest time to solution

## Garantie

1-1-1, One-year warranty, on-site next day response. Additional Warranty protection can be purchased.

Modèles standard	référence	wc	lp
HP StorageWorks SAN Switch 2/16N	AA990A	4G	10 062 €
HP StorageWorks SAN Switch 2/16N Power Pack	AA977A	4G	14 461 €

## HP Care Pack recommandés

Description	référence	lp
Support matériel avec intervention sur site le jour ouvré suivant, 3 ans	U5972E	466 €
Support matériel avec intervention sur site sous 4 heures, 13h/j, 5j/7, 3 ans	H4620E H4620A	853 €
Support matériel avec intervention sur site sous 4 heures, 24h/j, 7j/7, 3 ans	H4621E H4621A	1 008 €

Pour des CarePacks additionnels, veuillez vous reporter à notre section CarePack.

# HP StorageWorks 2/16V SAN Switch



The HP StorageWorks SAN switch 2/16V delivers 16 Auto Sensing 1 and 2 Gb FC ports. The SAN switch 2/16V scales to a two switch fabric and can be upgraded to a 4-switch fabric or full fabric. The power pack upgrade provides effective management tools.

## Caractéristiques standard

- high availability
- efficient
- high performance
- resilient: Software provides the ability to monitor for hot spots and proactively address issues
- adaptable: Maximises the efficiency of system administrator with centralised fabric management tools
- New high availability feature for value/entry switch: Consistent firmware version from entry to enterprise; Hot code activation
- Ability to upgrade from base configuration to power pack
- Ability to upgrade from 2-switch limit to 4-switch limit, to full fabric
- Easily integrated into core to edge SAN Switch configurations
- Fully integrated with all HP solutions & products

## Garantie

1-1-1, One-year warranty, on-site next day response.

Additional Warranty protection can be purchased.

Modèles standard	référence	wc	lp
HP StorageWorks SAN Switch 2/16V	AA978A	4G	8 192 €

## HP Care Pack recommandés

Description	référence	lp
Support matériel avec intervention sur site le jour ouvré suivant, 3 ans	U5972E	466 €
Support matériel avec intervention sur site sous 4 heures, 13h/j, 5j/7, 3 ans	H4620E H4620A	853 €
Support matériel avec intervention sur site sous 4 heures, 24h/j, 7j/7, 3 ans	H4621E H4621A	1 008 €

Pour des CarePacks additionnels, veuillez vous reporter à notre section CarePack.

# HP StorageWorks 2/8V and 2/8V Power Pack SAN Switch



The SAN switch 2/8V and 2/8V power pack deliver eight Auto Sensing 1 and 2 Gb FC ports. The 2/8V scales from a fabric configuration of two switches and can be upgraded to full fabric.

## Caractéristiques standard

- high availability
- efficient
- high performance
- stable: Software provides the ability to monitor for hot spots and proactively address issues
- adaptable: Maximizes the efficiency of system administrator with fabric management tools
- New high availability feature for value/entry switch: Consistent firmware version from entry to enterprise; Hot code activation
- Full suite of software tools offers the most comprehensive software bundle for maximum performance and complete SAN management
- Ability to upgrade from base configuration to Power Pack
- Ability to upgrade from 2-switch limit to full fabric
- Easily integrated into core to edge SAN switch configurations
- Fully integrated with all HP solutions & products

## Garantie

1-1-1, One-year warranty, on-site next day response.

Additional Warranty protection can be purchased.

Modèles standard	référence	wc	lp
HP StorageWorks SAN Switch 2/8V	AA979A	4G	3 016 €
HP StorageWorks SAN Switch 2/8V Power Pack	AA980A	4G	6 469 €

## HP Care Pack recommandés

Description	référence	lp
Support matériel avec intervention sur site le jour ouvré suivant, 3 ans	U5971E U5971A	349 €
Support matériel avec intervention sur site sous 4 heures, 13h/j, 5j/7, 3 ans	U2088E U2088A	640 €
Support matériel avec intervention sur site sous 4 heures, 24h/j, 7j/7, 3 ans	U2089E U2089A	756 €

Pour des CarePacks additionnels, veuillez vous reporter à notre section CarePack.

# HP StorageWorks 4/16 and 4/16 Power Pack SAN Switch



The HP StorageWorks 4/16 SAN Switch offers 4 GB connectivity for entry-level storage area networks (SAN), and the ability to grow to a core-to-edge infrastructure.

## Caractéristiques standard

- High performance, availability and scalability
- 4Gb/s performance
- Power pack software
- Faster backup: reduces LAN traffic and delivers a more reliable backup and restore solution
- Advanced non-blocking architecture with intelligent routing and faster fabric services to provide a high performance storage network: high performance interconnect to handle the most demanding applications

## Garantie

HP warrants only that the Software media will be free of physical defects for a period of ninety (90) days from delivery.

Modèles standard	référence	wc	lp
HP StorageWorks 4/16 SAN Switch	A7985A	4G	6 478 €
HP StorageWorks 4/16 SAN Switch Power Pack	A7987A	4G	10 578 €

## HP Care Pack recommandés

Description	référence	lp
Support matériel avec intervention sur site le jour ouvré suivant, 3 ans	U5972E	466 €
Support matériel avec intervention sur site sous 4 heures, 13h/j, 5j/7, 3 ans	H4620E H4620A	853 €
Support matériel avec intervention sur site sous 4 heures, 24h/j, 7j/7, 3 ans	H4621E H4621A	1 008 €

Pour des CarePacks additionnels, veuillez vous reporter à notre section CarePack.



# HP StorageWorks 4/8 Base SAN Switch and 4/8 SAN Switch



The HP StorageWorks 4/8 Base SAN Switch offer 4 GB affordable connectivity for entry-level storage area networks (SAN), and the ability to grow to a core-to-edge infrastructure.

## Caractéristiques standard

- High performance, availability and scalability
- 4Gb/s performance
- Ports on demand, pay as you grow
- Faster backup: reduces LAN traffic and delivers a more reliable backup and restore solution
- Advanced non-blocking architecture with intelligent routing and faster fabric services to provide a high performance storage network: high performance interconnect to handle the most demanding applications

## Garantie

HP warrants only that the Software media will be free of physical defects for a period of ninety (90) days from delivery.

Modèles standard	référence	wc	lp
HP StorageWorks 4/8 Base SAN Switch	A7984A	4G	2 952 €
HP StorageWorks 4/8 SAN Switch	A8000A	4G	4 018 €

## HP Care Pack recommandés

Description	référence	lp
Support matériel avec intervention sur site le jour ouvré suivant, 3 ans	U5971E U5971A	349 €
Support matériel avec intervention sur site sous 4 heures, 13h/j, 5j/7, 3 ans	U2088E U2088A	640 €
Support matériel avec intervention sur site sous 4 heures, 24h/j, 7j/7, 3 ans	U2089E U2089A	756 €

Pour des CarePacks additionnels, veuillez vous reporter à notre section CarePack.

# HP StorageWorks 4/32 and 4/32 Power Pack SAN Switch



The HP StorageWorks SAN Switch 4/32, 16,24 or 32 active ports, delivers excellent overall value as the foundation for a small SAN or as an edge switch in a larger core to edge enterprise SAN.

## Caractéristiques standard

- high availability
- efficient
- high performance
- stable: Provides investment protection as the device is forward and backward compatible with the entire family of 1G/b and 2G/b B-Series switches and directors
- adaptive: Provides 4 Gbit/sec technology with auto-sensing capabilities to recognise 1 and 2 Gbit/sec devices
- Easily integrates into installed base of B-series SANs for investment protection
- Ports on demand provides instant scalability and “pay as you grow” value
- Auto sensing 1, 2, and 4 Gb/s transfer, using ISL virtual channels to provide non-blocking data transfer and maximum application data throughput.
- Utilises current B-series management and monitoring software tools to optimise operational efficiencies and maximise SAN investment
- Meets high availability customer requirements with dual redundant, hot pluggable power supplies, dual redundant hot pluggable cooling units, and hot code activation.

## Garantie

Hardware or Software product installation is not included in the warranty, but is available and highly recommended.

Modèles standard	référence	wc	lp
HP StorageWorks SAN Switch 4/32 with 16 active ports	A7537A	4G	13 032 €
HP StorageWorks SAN Switch 4/32 with 32 active ports	A7393A	4G	24 400 €
HP StorageWorks SAN Switch 4/32 Power Pack	A7394A	4G	34 000 €

## HP Care Pack recommandés

Description	référence	lp
Support matériel avec intervention sur site le jour ouvré suivant, 3 ans	UA258E	1 750 €
Support matériel avec intervention sur site sous 4 heures, 13h/j, 5j/7, 3 ans	UA259E	3 207 €
Support matériel avec intervention sur site sous 4 heures, 24h/j, 7j/7, 3 ans	UA260E	3 791 €

Pour des CarePacks additionnels, veuillez vous reporter à notre section CarePack.

# Cisco MDS 9100 Fabric Switch



Les dispositifs d'infrastructure C-series, basés sur les produits CISCO, forment une gamme cohérente et homogène. Ainsi, toutes les fonctionnalités sont disponibles sur tous les MDS.

## Caractéristiques standard

- Controllable
- Resilient
- Extensible
- Industry's highest 1 RU port density - 20 or 40 Auto-Sensing 2/1 Gb Fibre Channel ports in a single 1RU chassis
- Optional, scalable port counts - Small form factor pluggable transceivers (SFPs) are purchased separately allowing customers to customise port count to their storage environment and scale to future interconnect needs
- High Availability - Redundant power supplies and fans for high availability - Hot-swappable SFP optical interface modules, fan modules, and power modules
- Virtual SANs (VSANs)
- PortChannels
- Embedded Diagnostics - Fibre Channel ping and trace route, protocol analysis and decoding, SPAN, Call Home capability
- Security - RBACs, ACLs, hardware-,enforced Zoning, FC-SP, SNMPv3, RADIUS
- Integrated Management - embedded Fabric Manager, integration with HP OpenView - SAM and CiscoWorks RME

## Garantie

(1-1-1) Hardware Warranty; 1-year parts, 1-year on-site (8x5, next business day response) and 1-year labor.

Modèles standard	référence	wc	lp
Cisco MDS 9120 Multilayer Fabric Switch	A7426A	4G	6 626 €
Cisco MDS 9140 Multilayer Fabric Switch	A7427A	4G	16 856 €

## HP Care Pack recommandés

Description	référence	lp
Support matériel avec intervention sur site le jour ouvré suivant, 3 ans	U9276E	2 046 €
Support matériel avec intervention sur site sous 4 heures, 13h/j, 5j/7, 3 ans	U9277E	3 753 €
Support matériel avec intervention sur site sous 4 heures, 24h/j, 7j/7, 3 ans	U9278E	4 435 €

Pour des CarePacks additionnels, veuillez vous reporter à notre section CarePack.

# Cisco MDS 9216A Fabric Switch



Sharing a consistent architecture with the Cisco MDS 9500 Series, the Cisco MDS 9216A combines multilayer intelligence with a modular chassis, making it the industry's most intelligent and flexible fabric switch.

## Caractéristiques standard

- Versatile Expansion
- Industry's highest-performance Inter-Switch Links (ISLs)
- Intelligent network services
- Comprehensive network security framework: Supports RADIUS and TACACS+, Fibre Channel Security Protocol (FC-SP), Secure File Transfer Protocol (SFTP), Secure Shell (SSH), and Simple Network Management Protocol Version 3 (SNMPv3) implementing Advanced Encryption Standard (AES), VSANs, hardware-enforced zoning, ACLs, and per-VSAN role-based access control. Additionally, the Gigabit Ethernet ports offer IP security (IPsec) authentication, data integrity, and hardware-assisted data encryption for FCIP and iSCSI.
- Sophisticated diagnostics: Provides intelligent diagnostics, protocol decoding, and network-analysis tools for added reliability, faster problem resolution, and reduced service costs.
- The Cisco MDS 9216A uses the open-standard FCIP protocol to break the distance barrier of current Fibre Channel solutions and enable interconnection of SAN islands over extended distances.
- VSANs allow more efficient storage network utilisation by creating hardware-based isolated environments within a single physical SAN fabric or switch. VSANs allow the cost of SAN infrastructure to be shared among more users, while ensuring absolute segregation of traffic.
- The expansion slot on the Cisco MDS 9216A allows for the addition of any Cisco MDS 9000 Storage Networking Modules, so users can add additional Fibre Channel ports and additional IP ports.
- The Cisco MDS 9216A supports hardware-based FCIP compression to maximize the effective WAN bandwidth of SAN extension solutions. The Cisco MDS 9216A achieves up to a 30:1 compression ratio, with typical ratios of 2:1 over a wide variety of data sources.

Modèles standard	référence	wc	lp
Cisco MDS 9216A Multilayer Fabric Switch	A7558A	4G	21 543 €

## Garantie

1-year labor and parts, 8 x 5, next-business-day response.

# Cisco MDS 9216i Fabric Switch



The Cisco MDS 9216i brings new capability to the fabric switch market. The Cisco MDS 9216i integrates both Fibre Channel and IP Storage Services in a single system to allow maximum flexibility in user configurations.

## Caractéristiques standard

- Integrated Fibre Channel and IP Storage Services in an optimized form factor
- Industry's highest-performance Inter-Switch Links (ISLs)
- Intelligent network services
- Comprehensive network security framework: Supports RADIUS and TACACS+, Fibre Channel Security Protocol (FC-SP), Secure File Transfer Protocol (SFTP), Secure Shell (SSH), and Simple Network Management Protocol Version 3 (SNMPv3) implementing Advanced Encryption Standard (AES), VSANs, hardware-enforced zoning, ACLs, and per-VSAN role-based access control. Additionally, the Gigabit Ethernet ports offer IP security (IPsec) authentication, data integrity, and hardware-assisted data encryption for FCIP and iSCSI.
- Sophisticated diagnostics: Provides intelligent diagnostics, protocol decoding, and network analysis tools for added reliability, faster problem resolution, and reduced service costs.
- The Cisco MDS 9216i uses the open-standard FCIP protocol to break the distance barrier of current Fibre Channel solutions and enable interconnection of SAN islands over extended distances.
- VSANs allow more efficient storage network utilization by creating hardware-based isolated environments within a single physical SAN fabric or switch. VSANs allow the cost of SAN infrastructure to be shared among more users, while ensuring absolute segregation of traffic.
- The expansion slot on the Cisco MDS 9216i allows for the addition of any Cisco MDS 9000 Storage Networking Modules, so users can add additional Fibre Channel ports and additional IP ports
- The Cisco MDS 9216i supports hardware-based FCIP compression to maximize the effective WAN bandwidth of SAN extension solutions. The Cisco MDS 9216i achieves up to a 30:1 compression ratio, with typical ratios of 2:1 over a wide variety of data sources

Modèles standard	référence	wc	ip
Cisco MDS 9216i Multilayer Fabric Switch	A7557A	4G	28 415 €

## Garantie

1-year labor and parts, 8 x 5, next-business-day response.

# HP StorageWorks 2/24 Edge Switch



L'Edge Switch 2/24 offre la flexibilité, la disponibilité, les performances et la facilité d'administration qu'exigeait nos clients afin de faciliter la tâche de consolidation de leur données via le SAN

## Caractéristiques standard

- Disponibilité
- Fiabilité
- Administration simplifiée
- Idéal pour les applications critiques en offrant un catalogue riche de fonctionnalités de haute disponibilité
- Des performances extraordinaires avec des taux de transfert potentiels doublés par rapport aux switches 1Gb traditionnels
- Avec le HP StorageWorks Fabric Manager Haute disponibilité, la gestion de la fabrique est centralisée
- Activation des ports simplifiée grâce à la technologie FlexPort
- Outil optionnel Fabric Manager Haute Disponibilité – logiciel complet d'administration de l'infrastructure
- En option: Fabric Security - SANtegrity
- Logiciel optionnel Open Trunking – le plus important débit entre les switches
- Logiciel optionnel de surveillance de la performance
- Logiciel optionnel: SAN Planning

## Garantie

(1-1-1) Hardware Warranty One-year on-site warranty, 8x5, next business day response, installation not included. Note: The hardware warranty covers firmware and embedded non-saleable software. Saleable software carries its own warranty, see below. Software Warranty HP warrants only that the software media will be free of physical defects for a period of ninety (90) days from delivery.

Modèles standard	référence	wc	lp
HP StorageWorks Edge Switch 2/24	316095-B21	4G	4 416 €

## HP Care Pack recommandés

Description	référence	lp
Support matériel avec intervention sur site le jour ouvré suivant, 3 ans	U5973E	1 046 €
Support matériel avec intervention sur site sous 4 heures, 13h/j, 5j/7, 3 ans	U5974E	1 919 €
Support matériel avec intervention sur site sous 4 heures, 24h/j, 7j/7, 3 ans	U5975E	2 268 €

Pour des CarePacks additionnels, veuillez vous reporter à notre section CarePack.

# McDATA 4Gb SAN Switch for HP p-Class BladeSystem



Le SAN Switch McDATA 4Gb pour HP BladeSystem p-class est idéal pour les clients souhaitant intégrer leur HP BladeSystems au réseau SAN Fibre Channel.

## Caractéristiques standard

- Un déploiement particulièrement rapide du SAN
- - Coûts d'installation et de déploiement moins élevé
- Interopérabilité
- Switch 10 ports 1/2/4 Gb auto-sensing - 8 ports internes (8 lames) - 2 ports externes Fibre Channel - 1 port Ethernet d'administration
- Support des fonctions standard telles que le zoning

## Garantie

(1-1-1) garantie matérielle - garantie un an sur site, 8x5, réponse next business day, l'installation n'est pas comprise

Modèles standard	référence	wc	lp
McDATA 4Gb SAN Switch	A8001A	4G	5 460 €

## HP Care Pack recommandés

Description	référence	lp
Support matériel avec intervention sur site le jour ouvré suivant, 3 ans	UC007E	1 164 €
Support matériel avec intervention sur site sous 4 heures, 13h/j, 5j/7, 3 ans	UC008E	2 133 €
Support matériel avec intervention sur site sous 4 heures, 24h/j, 7j/7, 3 ans	UC009E	2 520 €

Pour des CarePacks additionnels, veuillez vous reporter à notre section CarePack.

# HP StorageWorks MSA Hub



## Low-cost interconnect for simple 2-node clustering

### Caractéristiques standard

- performance: assures fast 2 Gb Fibre Channel speed
- space saving: provides integrated design mounts internal to the msa1000
- affordable: enables most cost-effective way to implement a two-node SAN or cluster
- available: can be used in pairs for low-cost redundancy with high-availability features
- HP knows that you face tremendous pressure to meet escalating storage demands while reducing overall costs. HP's virtualisation products helps you make the most effective use of your existing resources while providing flexibility to handle growth in storage needs.
- Assures fast 2 Gb Fibre Channel speed
- Provides integrated design mounts internal to the msa1000
- Supports the HP StorageWorks Modular SAN Array (msa) 1000, an entry-level storage area network(SAN) array, with a low cost option facilitating simple 2-node SANs and basic 2-node clustering
- Space saving: provides integrated design mounts internal to the msa1000
- Affordable: enables most cost-effective way to implement a two-node SAN or cluster
- Available: can be used in pairs for low-cost redundancy with high-availability features

Modèles standard	référence	wc	lp
HP StorageWorks MSA hub 2/3	286763-B21	14	692 €

### Garantie

1 year limited parts warranty or assumes the remaining warranty of the original MSA1000 in which it is installed



# Cisco MDS 9000 Storage Networking Module



The dual functionality of the Cisco MDS 9000 Storage Networking Module supports interconnection of remote SAN islands and extends SAN connectivity to IP-enabled servers using the FCIP and iSCSI protocols, respectively.

## Caractéristiques standard

- Flexible port expansion options
- FCIP connectivity
- FCIP Services
- Tightly integrates multi-protocol support in SAN switch: Reduces SAN complexity by eliminating the need to deploy and manage a separate remote connectivity platform.
- Transparent FC SAN connectivity over IP networks: Preserves Cisco MDS 9000 Family enhanced capabilities including VSANs, advanced traffic management, and security across remote connections.
- Manageable: provides embedded Fabric Manager support and integration with CiscoWorks RME
- Serviceable: delivers embedded diagnostics (Fibre Channel ping, traceroute and protocol analyser)
- High Reliability: hot swappable components
- Secure: supports VSANs, hardware-enforced zoning, role-based access control, FC-SP
- Flexible: Virtual SANs (VSANs) for consolidation of isolated SAN islands on a single physical fabric
- Interoperable: offers compatibility with a broad range of HP servers and operating systems, as well as disk and tape storage devices

Modèles standard	référence	wc	lp
Cisco MDS 9000 4-Port IP Storage Services Module	A7562A	4G	12 555 €
Cisco MDS 9000 8-Port IP Storage Services Module	A7470A	4G	29 873 €

## Garantie

(1-1-1) Hardware Warranty; 1-year parts; 1-year on-site (8x5, next business day response) and 1-year labor.

# HP StorageWorks B-Series Multi-protocol Router



The MP Router provides enterprise and mid-range customers with the ability to implement modular multi-protocol SAN designs with increased scalability, stability and ROI on storage infrastructure through advanced routing services

## Caractéristiques standard

- FC-FC Subnet Routing Service for hierarchical SAN connectivity
- FCIP Tunneling Service for SAN extension over distance
- Brocade iSCSI Gateway Services
- Supports efficient SAN growth to maximize the value of high-end resources
- Hosts three types of multiprotocol routing services on a port-by-port basis for maximum flexibility to meet a wide range of business needs
- Enables secure, selective Fibre Channel device connectivity across SAN boundaries through Logical SANs (LSANs)
- Supports non-disruptive geographical connectivity and resource sharing over long-distance IP networks to facilitate business continuance solutions
- iSCSI ready, enabling low-cost iSCSI servers to access Fibre Channel SAN resources
- Provides an innovative platform for new types of fabric-based services and storage applications
- Utilizes standard software utilities to increase performance and simplify management

Modèles standard	référence	wc	lp
HP StorageWorks Multi protocol Router 8-port Upgrade License	A7439A	3C	21 450 €
HP StorageWorks Multi protocol Base 8-port Router	A7437A	4G	24 414 €
HP StorageWorks Multi protocol Full 16-port Router	A7438A	4G	43 914 €

## Garantie

1-1-1, One-year warranty, on-site next day response.

Additional Warranty protection can be purchased.

## HP StorageWorks XP10000 Disk Array



The HP StorageWorks XP10000 Disk Array delivers state-of-the-art reliability and “always-on” availability for enterprise mission-critical IT.

### Caractéristiques standard

- Reliability
- Availability
- Performance
- Value: The XP10000 offers excellent price/performance ratio, increased productivity via higher throughput speeds and zero downtime, compact footprint to conserve floor space, and easy management.
- Heterogeneous: The XP10000 supports multiple operating systems, including HP-UX, Windows, Linux, Mainframe, Tru64, OVMS, NonStop, Solaris, AIX, Netware, and IRIX.

Modèles standard	référence	wc	lp
HP StorageWorks XP10000 Disk Array	AE101A	9K	0 €

### Garantie

2 years, 24x7, 4 hour response on critical repairs. Next calendar day response for all other repairs.

## HP StorageWorks XP1024 Disk Array



HP StorageWorks XP1024 Disk Array delivers outstanding scalability, performance, availability. No single-point-of-failure, non-disruptive upgrades, scalable to 1024 disks, heterogeneous connectivity, world-class services meet the most demanding needs

### Caractéristiques standard

- Scalable
- Available
- Performance
- Heterogeneous: Supports multiple operating systems, including HP-UX, Windows, Linux, OVMS, Mainframe, Tru64, Netware, Solaris, AIX, and IRIX
- Open Connectivity: iSCSI, Fibre Channel, FICON, and ESCON connectivity
- 300 GB 10K rpm disk drives

Modèles standard	référence	wc	lp
HP StorageWorks XP1024 300GB 10k rpm Array Group	A7933A	9K	16 400 €
HP StorageWorks XP1024 300GB 10k Upgrade Array Group	A7933U	9K	21 320 €

## HP StorageWorks XP12000 Disk Array



The HP StorageWorks XP12000 Disk Array delivers state-of-the-art reliability and “always-on” availability for enterprise mission-critical IT.

### Caractéristiques standard

- Reliable
- Available
- Scalable
- Performance: uses an advanced crossbar fault tolerant architecture resulting in outstanding levels of random and sequential I/O operations for database, OLTP, Oracle, SAP, and Exchange workloads.
- Heterogeneous: supports multiple operating systems, including HP-UX, Windows, Linux, Mainframe, Tru64, OVMS, NonStop, Solaris, AIX, NetWare, and IRIX.
- Scalability: 146 GB 15k rpm disk drives; 16-port FICON CHIP pair; 32-port 4 Gbps Fibre Channel CHIP pair – 255 MB/s per port throughput

Modèles standard	référence	wc	lp
HP StorageWorks XP12000 Disk Array SSP	AE001A	NA	0 €
HP StorageWorks XP12000 300GB 10k rpm Array Group	AE053A	9K	16 400 €
HP StorageWorks XP12000 300GB 10k Upgrade Array Group	AE053AU	9K	21 320 €

### Garantie

1 year 2-hour response for software issues, includes phone-in assistance, License to Use, rights to new versions, documentation and access to the IT Resource Center; 2 years onsite response for hardware problems; 4-hour response for critical problems, next calendar day response for all other repairs

## HP StorageWorks XP128 Disk Array



HP StorageWorks XP128 Disk Array delivers outstanding scalability, performance, availability. No single-point-of-failure, non-disruptive upgrades, scalable to 128 disks, heterogeneous connectivity, world-class services meet the most demanding needs.

### Caractéristiques standard

- Scalable
- Available
- Performance
- Heterogeneous: Supports multiple operating systems, including HP-UX, Windows, Linux, OVMS, Mainframe, Tru64, Netware, Solaris, AIX, and IRIX
- Open Connectivity: iSCSI, Fibre Channel, FICON, and ESCON connectivity
- 300 GB 10K rpm disk drives that result in over 36 TB of raw capacity in one XP128

Modèles standard	référence	wc	lp
HP StorageWorks XP128 300GB 10k rpm Array Group	A7903A	9K	16 400 €
HP StorageWorks XP128 300GB 10k Upgrade Array Group	A7903U	9K	21 320 €

# HP StorageWorks 2120 Disk System



The HP StorageWorks Disk System 2120 is a high-capacity, 1U storage solution. The DS2120 supports UNIX, Linux and Windows. The DS2120 includes four hot pluggable slots, and disk capacities range from 36 GB to 146 GB for up to 584 GB of storage.

## Caractéristiques standard

- Large storage capacity in a very small footprint
- Serviceable
- Compact
- Flexible: Supports mixed disk capacities.
- Scalable: Scales up to 12 disk drives per host bus adapter to accommodate growing storage needs.
- Pre-enabled support for future 146GB/15k and 300GB/10k disks.
- Complies with HP's new server color scheme.

## Garantie

One year, 9 hours by 5 days, next day, on-site

Modèles standard	référence	wc	lp
HP StorageWorks Disk System 2120 Empty Enclosure Only	A7382ED	4G	698 €
HP StorageWorks Disk System 2120 Desktop	A7382AD	4G	698 €
HP StorageWorks Disk System 2120 Empty Field Rack	A7382AE	4G	698 €
HP StorageWorks Disk System 2120 Field Rack	A7382A	4G	698 €
HP StorageWorks Disk System 2120 Factory Rack	A7382AZ	4G	776 €

## HP Care Pack recommandés

Description	référence	lp
Support matériel avec intervention sur site le jour ouvré suivant, 3 ans	H7546E	628 €
Support matériel avec intervention sur site sous 4 heures, 13h/j, 5j/7, 3 ans	H2865E	796 €
Support matériel avec intervention sur site sous 4 heures, 24h/j, 7j/7, 3 ans	H2866E	1 004 €

Pour des CarePacks additionnels, veuillez vous reporter à notre section CarePack.

# HP StorageWorks Disk System 2405



The HP StorageWorks Disk System 2405 supports the latest 2 GB Fibre Channel technology.

## Caractéristiques standard

- High-performance: supports the latest 2 GB Fibre Channel interconnects with speeds of 200 MB/s
- Reliable: ensures data access through redundant power supplies, fans, and I/O cards
- Manageable: enables easier administration and remote management through SCSI Enclosure Services
- Open: supports multiple operating systems, including HP-UX, Linux, Microsoft® Windows® NT, and Microsoft® Windows® 2000
- Flexible: supports mixed disk environments and is backwards compatible to 1 GB Fibre Channel
- Compact: holds up to 15 disk drives (or over 1 TB in capacity) in a slim 3U form factor
- Upgradable: offers investment protection with an upgrade path to the Virtual Array.
- Scalable: scales up to 105 disk drives on a single loop to accommodate growing storage needs
- Serviceable: makes repairs a breeze with hot-swappable disks, power supplies, fans, and I/O cards
- Offers transfer rates of up to 200 MB/s; 400 MB/s are possible in a two-channel configuration

Modèles standard	référence	wc	lp
HP StorageWorks Disk System 2405 0-drive Field Rack	A6250AE	9T	5 303 €
HP StorageWorks Disk System 2405 Field Rack	A6250A	9T	5 303 €
HP StorageWorks Disk System 2405 Factory Rack	A6250AZ	9T	5 402 €

## Garantie

Two-year on-site, same-day response; no installation included

# HP StorageWorks Disk Array xp1024



Modèles standard	référence	wc	lp
XP1024 FC Cable Set for R2 and L2 DKU	A7926A	9K	398 €
XP1024 FC Cable Set for R2 and L2 DKU	A7926U	9K	477 €
XP1024 FC Cable Set for L1 DKU	A7924A	9K	484 €
XP1024 FC Cable Set for L1 DKU	A7924U	9K	577 €
XP1024 Additional Battery for Cache Memory	A7920A	9K	587 €
XP1024 Additional Battery for Cache Memory	A7920U	9K	995 €
XP1024 73 GB Fibre Channel Spare Disk Drive	A7929S	9K	1 599 €
XP1024/128 73 GB FC Spare Disk	A7929SU	9K	1 886 €
XP1024 73 GB Fibre Channel Spare Disk Drive	A7931S	9K	2 173 €
XP1024 146 GB Fibre Channel Spare Disk Drive	A7930S	9K	2 460 €
XP1024 Cache Platform Board	A7919A	9K	3 020 €
XP1024 73GB FC Spare Disk	A7931SU	9K	3 157 €
XP1024 146GB FC Spare Disk	A7930SU	9K	3 321 €
XP1024 Cache Platform Board	A7919U	9K	3 914 €
XP1024/128 512 MB Shared Memory Module	A7921A	9K	4 474 €
XP1024/128 SVP High Reliability Support Kit	A7907A	9K	5 192 €
XP1024 Additional Chip Power Supply	A7917A	9K	5 211 €
XP1024/128 512 MB Shared Memory Module	A7921U	9K	5 659 €
XP1024 73 GB Fibre Channel Disk Array Group, 4 Drives	A7929A	9K	6 396 €
XP1024 Additional Chip Power Supply	A7917U	9K	6 566 €
XP1024/128 73GB FC Disk Array Group, 4 Drive	A7929U	9K	8 446 €
XP1024/128 SVP High Reliability Support Kit	A7907U	9K	8 581 €
XP1024 73 GB Fibre Channel Disk Array Group, 4 Drives	A7931A	9K	8 610 €
XP1024 146 GB Fibre Channel Disk Array Group, 4 Drives	A7930A	9K	9 758 €
XP1024 73 GB FC Disk Array Group, 4 Drive	A7931U	9K	11 726 €
XP1024 146GB FC Disk Array Group, 4 Drive	A7930U	9K	13 120 €
XP1024/128 2 GB Cache Memory Module	A7918A	9K	14 458 €
XP1024/128 2 GB Cache Memory Module	A7918U	9K	17 388 €

XP1024 8-Port 1-2GB/s Autosending Short Wave FC Client-Host Interface Processor	A7912B	9K	34 801 €
XP1024/128 Array Controller Processor Pair, High Performance	A7922A	9K	39 230 €
XP1024/128 8-port 1-2GB/s Autosending Short Wave FC Client-Host Interface Processor	A7912BU	9K	42 069 €
HP Disk Array xp1024 disk array frame	A7925A	9K	47 025 €
XP1024/128 Array Controller Processor Pair, High Performance	A7922U	9K	47 405 €
XP1024 8-Port 1-2GB/s Autosending Long Wave FC Client-Host Interface Processor	A7916B	9K	56 024 €
XP1024 Disk Array Frame	A7925U	9K	57 342 €
XP1024 16-Port 1-2 GB/s Autosending Short Wave FC Client-Host Interface Processor	A7913B	9K	61 759 €
XP1024/128 8-port 1-2GB/s Autosending Long Wave FC Client-Host Interface Processor	A7916BU	9K	67 228 €
XP1024/128 16-port 1-2GB/s Autosending Short Wave FC Client-Host Interface Processor	A7913BU	9K	74 417 €
XP1024 8-Port 1 GB/s Short Wave FICON FC Client-Host Interface Processor	A7914A	9K	97 588 €
XP1024 8-Port 1 GB/s Long Wave FICON FC Client-Host Interface Processor	A7915A	9K	107 346 €
XP1024/128 8-port 1GB/s Short Wave FICON FC Client-Host Interface Processor	A7914U	9K	111 251 €
XP1024/128 8-port 1GB/s Long Wave FICON FC Client-Host Interface Processor	A7915U	9K	128 815 €



# HP StorageWorks Disk Array xp128



Modèles standard	référence	wc	lp
XP128 73 GB Fibre Channel spare Disk Drive	A7901S	9K	2 173 €
XP128 146 GB Fibre Channel Spare Disk Drive	A7900S	9K	2 460 €
XP128 73 GB FC Spare Disk	A7901SU	9K	3 157 €
XP128 146 GB FC Spare Disk	A7900SU	9K	3 321 €
XP128 73 GB Fibre Channel Spare Disk Array Group, 4 Drives	A7901A	9K	8 610 €
XP128 Array Controller Processor Pair, Standard Performance	A7890A	9K	9 495 €
XP128 146 GB Fibre Channel Spare Disk Array Group, 4 Drives	A7900A	9K	9 758 €
XP128 Array Control Processor Pair, Standard Performance	A7890U	9K	11 336 €
XP128 73 GB FC Disk Array Group, 4 Drives	A7901U	9K	11 726 €
XP128 Additional Disk Port Switch Module	A7893A	9K	11 975 €
XP128 Disk Path Expansion Kit	A7894A	9K	11 975 €
XP128 146 GB FC Disk Array Group, 4 Drives	A7900U	9K	13 120 €
XP128 Additional Disk Port Switch Module	A7893U	9K	14 726 €
XP128 Disk Path Expansion Kit	A7894U	9K	14 726 €

# HP StorageWorks Modular Smart Array 1000



The HP MSA1000 is the ideal storage consolidation system for an entry-level to mid-range SAN implementation. Its' low cost, high performance and scalability to 12 TB complement the powerful but easy to use management software tools.

## Caractéristiques standard

- Flexible
- Performance
- Compatible
- Scalable: is easily expanded to 12 TB using forty-two 300 GB hard drives in 10U of rack space
- Integrated: allows installation of an optional internal MSA 8-port switch or an MSA 3-port hub.
- Adding 64-bit support for both Windows Server 2003 and Linux to the MSA1000 gives the user a cost effective SAN solution for the very latest operating systems. United Linux, SuSE 8, and Red Hat Enterprise 3.0 support have also been added.
- Expanding the selection of Host Bus Adapters (HBA) supported by the MSA1000 gives the user more versatility in adapting a SAN to their environment. Particularly important is the new dual-channel HBA for Windows and Linux.

## Garantie

3 years parts exchange; 1 year labour; 1 year on-site; next business day response

Modèles standard	référence	wc	lp
HP StorageWorks MSA 1000 256 MB Cache	201723-B22	14	4 976 €
HP StorageWorks Modular Smart Array 1000 SAN Starter HA Kit	397079-B21	NA	6 995 €
HP StorageWorks MSA 1000 SAN Starter Kit	353803-B22	NA	8 735 €

## HP Care Pack recommandés

Description	référence	lp
Support matériel avec intervention sur site le jour ouvré suivant, 3 ans	U6355A U6355E	1 370 €
Support matériel avec intervention sur site sous 4 heures, 13h/j, 5j/7, 3 ans	U6356A U6356E	2 762 €
Support matériel avec intervention sur site sous 4 heures, 24h/j, 7j/7, 3 ans	U6357A U6357E	3 318 €

Pour des CarePacks additionnels, veuillez vous reporter à notre section CarePack.

# HP StorageWorks Modular Smart Array 1000 SMB SAN kit



The HP StorageWorks Modular Smart Array 1000 Small Business SAN Kit (MSA1000 SMB Kit) is the ideal comprehensive storage system for creating a small-to-medium business (SMB) storage area network (SAN) implementation.

## Caractéristiques standard

- Compatible
- Flexible
- Performance
- Scalable: Is easily expanded to 12.8 TB using forty-two 300 GB hard drives in 10U of rack space.
- Serviceable: Supports hot plug drives, controllers, fans, power supplies.
- Small Business SAN Kit that adds the new HP StorageWorks 2/8q Fibre Channel (FC) Switch and HP Q200 FC Host Bus Adapters (HBA).
- A Small Business High Availability Kit that contains two more HP Q200 FC HBAs and a 2/8q FC Switch.

## Garantie

1-year labor and parts, 8 x 5, next-business-day response

Modèles standard	référence	wc	lp
HP StorageWorks MSA1000 for Small Business SAN Kit	A7450A	NA	6 995 €

## HP Care Pack recommandés

Description	référence	lp
Support matériel avec intervention sur site le jour ouvré suivant, 3 ans	U6355A U6355E	1 370 €
Support matériel avec intervention sur site sous 4 heures, 13h/j, 5j/7, 3 ans	U6356A U6356E	2 762 €
Support matériel avec intervention sur site sous 4 heures, 24h/j, 7j/7, 3 ans	U6357A U6357E	3 318 €

Pour des CarePacks additionnels, veuillez vous reporter à notre section CarePack.

# HP StorageWorks Modular Smart Array 1500cs



The MSA1500 is a 2 GB Fibre Channel SAN attached 2U controller shelf supports SATA and SCSI disk enclosures. This combination provides low cost, high capacity storage that is expandable up to 24 TB.

## Caractéristiques standard

- Low Cost, Higher Capacity
- Modular 2U Rackmount Disk Array Controller Shelf
- Advanced Data Guarding (ADG)
- 2 GB/1 GB Fibre connections to host: Supports both 1 GB and 2 GB Fibre Channel fabrics to ensure your investment in 1 GB infrastructure is protected.
- Hot plug expansion and replacement support: Hot plug expansion and replacement of hard drives, redundant controllers, for simple, fast installation and maintenance. Fans and power supplies are also hot plug replaceable.

## Garantie

Three-year Limited Warranty for MSA1500 cs, Fibre Channel Cables and SFP Transceivers; 3 years parts exchange; 1 year labor; 1 year on-site; next business day response. Options for the MSA1500 cs carry their own warranty.

Modèles standard	référence	wc	lp
HP StorageWorks MSA 1500 Controller Shelf	AA986A	14	5 806 €
HP StorageWorks MSA 1500 SAN SCSI Starter Kit	A7564A	NA	12 495 €

## HP Care Pack recommandés

Description	référence	lp
Support matériel avec intervention sur site le jour ouvré suivant, 3 ans	UB950E	925 €
Support matériel avec intervention sur site sous 4 heures, 13h/j, 5j/7, 3 ans	UB951E	1 865 €
Support matériel avec intervention sur site sous 4 heures, 24h/j, 7j/7, 3 ans	UB952A UB952E	2 242 €

Pour des CarePacks additionnels, veuillez vous reporter à notre section CarePack.

# HP StorageWorks Enterprise Virtual Array 3000



The EVA3000 is the mid-range member of the HP StorageWorks Enterprise Virtual Array. It is a high performance and high availability "virtual" RAID storage solution that removes the time, space and cost boundaries of traditional storage.

## Caractéristiques standard

- Management
- Performance
- Unique virtualization features
- Virtually instantaneous Snap clone: allows immediate use of the clone copy, saving significant time.
- Virtually capacity-free Snapshot (Vsnap): saves customers disk space and improves disk utilization efficiency during local replication operations.
- Support of new low cost FATA 250 GB disk drive as a field add-on and with introduction of new 2C2D-C model featuring the 250 GB FATA drive.
- Support of new 300 GB high performance drive as a field add-on and with introduction of new 2C2D-C model featuring the 300 GB 10K rpm FC drive.
- VCS firmware improvements include enablement of VCS enhanced rolling upgrades and other availability enhancements.
- Provides broader server support.
- New single enclosure configuration for entry level SAN implementation.
- Enhanced operating system support.
- VCS v3.020 provides Cross Vraid snap functionality (changing the Vraid type when snapping or Snap cloning); Cross Vraid Snapshot and Snapclones within the same Vdisk group; Cross Vraid Snapclones Across Vdisk groups (including standard Vdisk and FATA Vdisk groups).

## Garantie

3 years on-site with a next business day response

Modèles standard	référence	wc	lp
HP StorageWorks EVA3000 50Hz 22U Cabinet	338047-B21	9B	3 712 €
HP StorageWorks EVA3000 50Hz 36U Cabinet	338045-B21	9B	3 825 €
HP StorageWorks EVA3000 50Hz 42U Cabinet	338043-B21	9B	3 993 €
HP StorageWorks EVA3000 2C1D-C Foundation Service Solution HSV100	AD543A	8W	18 954 €
HP StorageWorks EVA3000-D 8 x 146 GB 10K Starter Kit	AF919A	61	19 995 €
HP StorageWorks EVA3000 2C2D-C HSV100 8 x 72 GB 10K HDD	344821-B21	8W	24 454 €
HP StorageWorks EVA3000 2C2D-C HSV100 8 x 72 GB 15K HDD	344822-B21	8W	26 361 €
HP StorageWorks EVA3000 2C2D-C HSV100 8 x 146 GB 10K HDD	344823-B21	8W	26 752 €
HP StorageWorks EVA3000 2C2D-C Foundation Service Solution HSV100 8 x 250 GB HDD	AD517A	8W	27 795 €
HP StorageWorks EVA3000 2C2D-C 8 x 146 GB 15K HDD	AD536A	8W	29 328 €
HP StorageWorks EVA3000 2C2D-C Foundation Service Solution HSV100 8 x 300 GB 10K HDD	AD535A	8W	34 952 €

# HP StorageWorks Enterprise Virtual Array 4000



The HP StorageWorks 4000 Enterprise Virtual Array is one of 3 next generation storage array products. Designed specifically for customers in the mid-range marketplace, offering a high performance, high availability "virtual" array storage solution.

## Caractéristiques standard

- Simplicity without compromise
- Growth without limits
- Unique virtualisation capabilities
- Virtually instantaneous Snapclone: Allows immediate use of the clone copy, saving significant time.
- Virtually capacity-free Snapshot (Vsnap): Very efficient low cost option. Saves disk space and improves disk efficiency and utilisation.
- EVA4000 2C1D Array, with a pair of HSV200 controllers, one M5314A disk drive enclosure, mounting hardware and cables for factory built configurations
- New and improved M5314A 14-bay disk drive enclosure, with mounting hardware and cables, for expanded factory built configurations or for field upgrades
- EVA4000/6000 Controller Pair, with a pair of HSV200 controllers, mounting hardware and cables for field installation
- XCS v5.0 Media Kit
- EVA Dual Loop Switch Option
- Support for many of the industry popular multi-pathing software solutions

Modèles standard	référence	wc	lp
HP StorageWorks EVA4000 2C1D Array	AD554A	9K	20 500 €

## Garantie

EVA4000 factory warranty includes Array Installation and Startup Service, 2-year hardware support, with 4-hour response on a 24x7 basis as well as 2-year, 24x7 XCS phone-in support and updates.

# HP StorageWorks Enterprise Virtual Array 5000



The EVA5000 is an enterprise class, high performance, high capacity and high availability "virtual" RAID storage solution that removes the time, space and cost boundaries of traditional storage.

## Caractéristiques standard

- Management
- Performance
- Unique virtualization features
- Virtually instantaneous Snap clone: allows immediate use of the clone copy, saving significant time.
- Virtually capacity-free Snapshot (Vsnap): saves customers disk space and improves disk utilization efficiency.
- Support for new low cost FATA 250 GB disk drive.
- Support for new 300 GB High Performance drives.
- VCS Firmware improvements include Cross Vraid Snapshots and Snap clone, enablement of VCS enhanced rolling upgrades and other availability enhancements.
- Provides broader server support.
- Enhanced Operating system support.
- VCS v3.020 provides Cross Vraid snap functionality (changing the Vraid type when Snapping or Snap cloning); Cross Vraid Snapshot and Snapclones within the same Vdisk group; Cross Vraid Snapclones Across Vdisk groups (including standard Vdisk and FATA Vdisk groups).

## Garantie

The Foundation Service Solution is included with every EVA5000. Factory warranty includes 3-year hardware support, with 4-hour response on a 24x7 basis as well as 3-year, 24x7 VCS phone-in support and updates. In addition, the EVA Foundation Service Solution includes Array Installation and Startup Service.

Modèles standard	référence	wc	lp
HP StorageWorks EVA5000 2C2D-C HSV110 60Hz graphite	309620-B23	8W	54 037 €
HP StorageWorks EVA5000 2C2D-C HSV110 50Hz graphite	309620-B24	8W	54 037 €
HP StorageWorks EVA5000 2C6D-C HSV110 50Hz graphite	283198-B24	8W	77 134 €
HP StorageWorks EVA5000 2C12D-C HSV110 60Hz graphite	283199-B23	8W	101 871 €
HP StorageWorks EVA5000 2C12D-C HSV110 50Hz graphite	283199-B24	8W	101 871 €
HP StorageWorks EVA5000 2C2D-C 50Hz Proactive Service Solution	A7369A	8W	102 305 €
HP StorageWorks EVA5000 2C2D-C 60Hz Proactive Service Solution	A7371A	8W	102 305 €
HP StorageWorks EVA5000 2C2D-C 50Hz Enhanced Proactive Service Solution	A7368A	8W	113 601 €
HP StorageWorks EVA5000 2C2D-C 60Hz Enhanced Proactive Service Solution	A7370A	8W	113 601 €
HP StorageWorks EVA5000 2C6D-C 50Hz Proactive Service Solution	A7365A	8W	160 994 €
HP StorageWorks EVA5000 2C6D-C 60Hz Proactive Service Solution	A7367A	8W	160 994 €
HP StorageWorks EVA5000 2C12D-C 50Hz Proactive Service Solution	A7361A	8W	196 020 €
HP StorageWorks EVA5000 2C12D-C 60Hz Proactive Service Solution	A7363A	8W	196 020 €
HP StorageWorks EVA5000 2C6D-C 50Hz Enhanced Proactive Service Solution	A7364A	8W	198 258 €
HP StorageWorks EVA5000 2C6D-C 60Hz Enhanced Proactive Service Solution	A7366A	8W	198 258 €
HP StorageWorks EVA5000 8C8D-C HSV110 60Hz graphite	283263-B23	8W	206 147 €
HP StorageWorks EVA5000 8C8D-C HSV110 50Hz graphite	283263-B24	8W	206 147 €
HP StorageWorks EVA5000 2C12D-C 50Hz Enhanced Proactive Service Solution	A7360A	8W	242 292 €

HP StorageWorks EVA5000 2C12D-C 60Hz Enhanced Proactive Service Solution
--

A7362A

8W

242 292 €

# HP StorageWorks Enterprise Virtual Array 6000



The HP StorageWorks 6000 Enterprise Virtual Array is one of 3 next generation storage array products. Designed specifically for customers in the mid-range marketplace, offering a high performance, high availability "virtual" array storage solution.

## Caractéristiques standard

- EVA6000 2C4D Array, with a pair of HSV200 controllers, four M5314A disk drive enclosures, two FC loop switches, mounting hardware and cables for factory built configurations
- New and improved M5314A 14-bay disk drive enclosure, with mounting hardware and cables, for expanded factory built configurations or for field upgrades
- EVA4000/6000 Controller Pair, with a pair of HSV200 controllers, mounting hardware and cables for field installation
- XCS v5.0 Media Kit
- Support for many of the industry popular multi-pathing software solutions

Modèles standard	référence	wc	lp
HP StorageWorks EVA6000 2C4D Model	AD556A	9K	39 360 €



# HP StorageWorks Enterprise Virtual Array 8000



The HP StorageWorks 8000 Enterprise Virtual Array is one of three next generation storage array products. Designed specifically for customers in the enterprise marketplace.

## Caractéristiques standard

- Simplicity without compromise
- Growth without limits
- Unique virtualisation capabilities
- Virtually instantaneous Snapclone: Allows immediate use of the clone copy, saving significant time.
- Virtually capacity-free Snapshot (Vsnap): Very efficient low cost option. Saves disk space and improves disk utilisation efficiency
- Three base models: 2C2D, 2C6D and 2C12D
- Each model comes installed in a 42U graphite cabinet, with a pair of HSV210 controllers, 2, 6 or 12 M5314A disk drive enclosures (depending on the model), a set of four FC-AL switches (in 2C6D and 2C12D models, and optional for 2C2D model), mounting hardware and cables.
- New and improved M5314A 14-bay disk drive enclosure, with mounting hardware and cables, for expanded factory built configurations or for field upgrades
- EVA8000 Controller Pair, with a pair of HSV210 controllers, mounting hardware and cables for field installation
- XCS V5.0 Media Kit
- Support for many of the industry popular multi-pathing software solutions

Modèles standard	référence	wc	lp
HP StorageWorks EVA8000 2C2D 50Hz 42U Cabinet	AD519A	9K	49 610 €
HP StorageWorks EVA8000 2C6D 50Hz 42U Cabinet	AD521A	9K	79 950 €
HP StorageWorks EVA8000 2C12D 50Hz 42U Cabinet	AD523A	9K	102 090 €

## Garantie

EVA8000 factory warranty includes Array Installation and Startup Service, 2-year hardware support, with 4-hour response on a 24x7 basis as well as 2-year, 24x7 XCS phone-in support and updates.

## HP ProLiant DL100 Storage Server



The HP ProLiant DL100 Storage Server delivers quick-to-install and simple-to-manage network attach storage for file sharing and print services plus remote manageability for small or branch office locations at a price suitable for smaller IT budgets.

### Caractéristiques standard

- Ready to deploy
- Cost-effective
- 1U Form Factor
- Serial ATA drives.
- Hardware RAID.

Modèles standard	référence	wc	lp
HP ProLiant DL100 Model 1 TB Storage Server	AE302A	78	3 779 €

## HP ProLiant DL380 G4 Data Protection Storage Server



The HP ProLiant DL380 G4 Data Protection Storage Server is a NAS appliance that utilises Microsoft Data Protection Manager (DPM) to provide rapid and reliable recovery, near continuous data protection and operational simplicity.

### Caractéristiques standard

- Integrated disk based backup solution that delivers simplicity without compromise
- No more failed recoveries
- Near continuous protection with 94% reduction in risk exposure
- End-user file restore to improve productivity, lower cost, and speed recovery: Enables end users to perform their own file recoveries from Windows XP or Office XP for accidental file deletion or corruption. Snapshot technology allows users to restore point-in-time recoveries from previous versions of individual files.
- Ease of installation and set-up: DL100 G2 Data Protection Storage Server is fully pre-configured and optimised for out of the box deployment. Automatically discovers and alerts administrators that unprotected servers are on the network and the comprehensive wizard interface reduces the time it takes to protect valuable file data.

Modèles standard	référence	wc	lp
<b>Nouveau!</b> HP ProLiant DL380 G4 9 TB Data Protection Storage Server	398893-B21	7Q	42 845 €

### HP Care Pack recommandés

Description	référence	lp
Support matériel avec réparation sous 6 heures, 24h/j, 7j/7, 3 ans	UD436E	4 300 €

Pour des CarePacks additionnels, veuillez vous reporter à notre section CarePack.

### Garantie

3-3-3 warranty (3 years parts exchange, 3 years labor, and 3 years on-site, next business day response) for product hardware.

# HP ProLiant DL380 G4 Storage Server



The HP ProLiant DL380 G4 Storage Server benefits customers by adding increased storage management functionality and data protection, performance enhancements and print services allowing customers to take control of their storage requirements.

## Caractéristiques standard

- Flexible
- Large Capacity
- Ready to deploy
- Simple management: Web-based user interface enables system administrators to set up and manage the DL380 Storage Server in only a few short steps.
- Remote manageability: Supports remote management via web GUI or command console.
- 2U form factor.
- Single Intel Xeon 3.4 GHz/800MHz FSB with 1MB L2 Cache (Appliance Models), Dual Intel Xeon 3.4 GHz/800MHz FSB with 1MB L2 Cache (SAN Storage Model).
- 1 GB memory standard expandable to 4 GB); PC2-3200R 400MHz (Appliance Models), 2GB memory standard (expandable to 8GB) PC2-3200R 400MHz (SAN Storage Model).
- Three available 64-bit PCI-X slots, including two non-hot plug 100MHz slots and one non-hot plug 133MHz slot.
- NC7782 Dual Port PCI-X Gigabit NICs (embedded).
- Redundant Power Supplies; 2 x 575-Watt Hot Plug Power Supplies.
- Redundant Cooling; 8 hot-plug Fans total.

## Garantie

(3-3-3) Hardware Warranty; 3 year parts, 3 year on-site (standard business hours, next business day response), and 3 year labor.

Modèles standard	référence	wc	lp
HP ProLiant DL380 G4 3.4 GHz Base Storage Server	371224-B21	7Q	4 210 €
HP ProLiant DL380 G4 3.4 GHz HPM SAN Storage Server	371227-B21	7Q	7 506 €
HP ProLiant DL380 G4 3.4 GHz External SATA Storage Server	371226-B21	7Q	7 884 €
HP ProLiant DL380 G4 3.4 GHz External SCSI Storage Server	371225-B21	7Q	9 957 €

# HP ProLiant DL100 G2 Data Protection Storage Server



The HP ProLiant DL100 G2 Data Protection Storage Server utilises Microsoft Data Protection Manager to provide rapid and reliable recovery, near continuous data protection and operational simplicity for disk-based backup of Windows file servers.

## Caractéristiques standard

- Integrated disk based backup solution that delivers simplicity without compromise
- No more failed recoveries
- Near continuous protection with 94% reduction in risk exposure
- End-user file restore to improve productivity, lower cost, and speed recovery: Enables end users to perform their own file recoveries from Windows XP or Office XP for accidental file deletion or corruption. Snapshot technology allows users to restore point-in-time recoveries from previous versions of individual files.
- Ease of installation and set-up: DL100 G2 Data Protection Storage Server is fully pre-configured and optimised for out of the box deployment. Automatically discovers and alerts administrators that unprotected servers are on the network and the comprehensive wizard interface reduces the time it takes to protect valuable file data.

Modèles standard	référence	wc	lp
<b>Nouveau!</b> HP ProLiant DL100 G2 1 TB Data Protection Storage Server	397593-B21	14	4 824 €
<b>Nouveau!</b> HP ProLiant DL100 G2 3 TB Data Protection Storage Server	398714-B21	14	11 361 €
<b>Nouveau!</b> HP ProLiant DL100 G2 6 TB Data Protection Storage Server	398715-B21	14	17 646 €

## Garantie

3-1-1 warranty (3 years parts exchange, 1 years labor, and 1 year on-site, next business day response) for product hardware

# HP ProLiant DL100 G2 Storage Server



The HP ProLiant DL100 G2 Storage Server offers an entry-level networked attached storage (NAS) solution that is both easy to use and that can be rapidly deployed.

## Caractéristiques standard

- Storage specific web-based GUI
- Storage management tools include; Directory Quotas, File Screening, Storage Reporting
- Remote manageability
- Windows Storage Server 2003 Operating System pre-installed: Plug and play integration into the network. Fully integrated with Microsoft Active Directory and DFS environments.
- Pre-configured user storage: Set up file shares and begin file serving in minutes.

Modèles standard	référence	wc	lp
HP ProLiant DL100 G2 320 GB File Print Appliance	397591-B21	14	2 039 €
HP ProLiant DL100 G2 320 GB Storage Server	397586-B21	14	2 039 €
HP ProLiant DL100 G2 640 GB Storage Server	397587-B21	14	2 695 €
HP ProLiant DL100 G2 640 GB File Print Appliance	397592-B21	14	3 023 €
HP ProLiant DL100 G2 1 TB Storage Server	397588-B21	14	3 761 €

## Garantie

3-1-1 warranty (3 years parts exchange, 1 years labor and on-site, next business day response) for product hardware.

# HP ProLiant DL100 Storage Server



The HP ProLiant DL100 Storage Server delivers quick-to-install and simple-to-manage network attach storage for file sharing and print services plus remote manageability for small or branch office locations at a price suitable for smaller IT budgets.

## Caractéristiques standard

- Ready to deploy
- Cost-effective
- 1U Form Factor
- Simple management: Web-based user interface enables system administrators to set up and manage the DL100 Storage Server in only a few short steps.
- Remote manageability: Supports remote management via web GUI or command console.
- The HP ProLiant DL100 Storage Server is the next generation 1U form-factor NAS product. It has the following enhancements over the current 1U product, the NAS 1200s.
  - Faster Processors.
  - Larger Memory Capacity.
  - Serial ATA drives.
  - Hardware RAID.
  - Future support for an external storage enclosure for greater overall storage capacity.

Modèles standard	référence	wc	lp
HP ProLiant DL100 Model 320 GB Storage Server	367987-B21	78	2 866 €
HP ProLiant DL100 Model 640 GB Storage Server	367988-B21	78	3 149 €
HP ProLiant DL100 Model 1 TB Storage Server	AE302A	78	3 779 €
HP ProLiant DL100 Model 1 TB Storage Server	367989-B21	78	4 199 €

## Garantie

(3-1-1) Hardware Warranty; 3 year parts, 1 year on-site (standard business hours, next business day response), and 1 year labor.

# HP ProLiant DL585 Storage Server



The HP ProLiant DL585 Storage Server is a network attached storage (NAS) gateway solution that provides multi-protocol file and print serving for both enterprise and workgroups SAN environments.

## Caractéristiques standard

- Industry Standard Hardware
- Industry Standard Software
- NAS/SAN Fusion
- ProLiant Management: Every DL585 Storage Server comes with the powerful HP Integrated Lights-Out (iLO) technology and support for the award winning Systems Insight Manager.
- Ready to deploy: Both the hardware and operating system are pre-installed and pre-configured from the factory, which allows the system to be deployed in minutes.
- Open: Supports all major file serving protocols including SMB/CIFS, NFS, NCP, AppleTalk, HTTP and FTP.

Modèles standard	référence	wc	lp
HP ProLiant DL585 Storage Server	383719-B21	7Q	13 970 €
HP ProLiant DL585 Dual Core Storage Server	393973-B21	7Q	17 845 €

## Garantie

(3-3-3) Hardware Warranty; 3 year parts, 3 year on-site (standard business hours, next business day response), and 3 year labor.

# HP ProLiant ML110 G2 Storage Server



The HP ProLiant ML110 G2 Storage Server delivers quick-to-install and simple-to-manage network attached storage (NAS) for file sharing plus remote manageability for small or branch office locations at a price suitable for smaller IT budgets.

## Caractéristiques standard

- Industry Standard Hardware
- Industry Standard Software
- Fixed capacity options
- Series 100 Lights-Out option: Provides entry level remote management capabilities for the ML110 G2 Storage Servers. HP Lights-Out 100 allows customers or their service providers to remotely manage a ML110 G2 Storage Server over a LAN or the Internet.
- Ready to deploy: The hardware is pre-configured and the operating system is pre-installed from the factory allowing you to deploy the system in minutes.
- Reliable: Provides data protection capabilities like software RAID (320GB model) or hardware-based RAID (640GB and 1TB models) and support for multiple backup and anti-virus packages.
- Open: Supports all the major file serving protocols including SMB/CIFS, NFS, NCP, AppleTalk, HTTP and FTP.
- This is the next generation of the ProLiant ML110 G2 Storage Server family featuring faster Celeron or P4 processors, PCI Express Support, , Hardware SATA RAID 0,1,5 controller option, USB 2.0 Front Panel Access, Remote Manageability via low cost 100 Lights-Out Management Option card (in a slot), support for full height tape backup drive, and a new look and feel to fit with the Small Business Environment.
- Intel Celeron 2.8 GHz, 533 MHz FSB (320 GB Model); Intel Pentium 4 3.2 GHz, 800 MHz FSB (640 GB Model); Intel Pentium 4 3.2 GHz, 800 MHz FSB (1 TB Model).
- 256 MB (Standard) to 4 GB (Maximum) PC3200 DDR SDRAM DIMM Memory running at 400MHz with Advanced ECC Capabilities (320 GB and 640 GB Model); 512MB (Standard) to 4 GB (Maximum) PC3200 DDR SDRAM DIMM Memory running at 400MHz with Advanced ECC Capabilities (1TB Model).
- Embedded SATA Controller (320GB Model); Adaptec SA2610 6 Port SATA RAID Controller (640GB and 1TB models).
- Four (4) 1" 7200 RPM SATA Hard Drives Standard (non hot-plug on 320GB model, hot-plug on 640GB and 1TB models): 2 x 160 GB (320 GB Model, not upgradeable to 4 drives); 4 x 160 GB (640 GB Model); 4 x 250 GB (1 TB Model).
- Intel 82541PI PCI Gigabit NIC (embedded) 10/100/1000 WOL (Wake on LAN).
- 1 non-redundant system fan; 1 350W non-redundant power supply

Modèles standard	référence	wc	lp
HP ProLiant ML110 G2 640 GB Storage Server	383717-B21	4G	1 883 €
HP ProLiant ML110 G2 1 TB Storage Server	383718-B21	4G	2 586 €



**Garantie**

(1-1-1) Hardware Warranty; 1 year parts, 1 year on-site (standard business hours, next business day response), and 1 year labor.

# HP ProLiant ML350 G4p Storage Server



The HP ProLiant ML350 G4p Storage Server is a powerful NAS solution that has been designed for the small to medium business (SMB) or remote offices deploying file, print and/or Exchange. The versatile design supports both SCSI and SATA based models.

**Caractéristiques standard**

- Change without chaos
- Growth without limits
- Integrated Lights Out (iLO) standard
- Windows Storage Server 2003 Operating System with Storage Resource Manager and Services for UNIX: Pre-installed OS allows for quick and easy deployment; multiple file protocols; full Windows integration with Active Directory; built-in "Snapshot" capability with Virtual Shadow Copy Service (VSS); quotas and file screening; and additional storage reporting capabilities are included.
- Up to 4GB of PC2-3200 DDR2 SDRAM (400MHz) memory: Best memory performance available.

Modèles standard	référence	wc	lp
HP ProLiant ML350 G4p SATA Base Model Storage Server	393827-421	7Q	2 445 €
HP ProLiant ML350 G4p SCSI Base Model Storage Server	393825-421	7Q	3 237 €
HP ProLiant ML350 G4p 1 TB SATA Model Storage Server	393828-421	7Q	4 104 €
HP ProLiant ML350 G4p 1.2 TB SCSI Model Storage Server	393826-421	7Q	7 885 €

**Garantie**

3 years parts exchange, three years labor, and three years on-site, next business day response

# HP ProLiant ML370 G4 Storage Server



For price conscious small to medium business (SMB) or a remote office that needs higher performance when deploying file, print, and Exchange solutions the ML370 Storage Server is ideal.

## Caractéristiques standard

- Value
- Industry Leaders
- Current and Future Needs
- NAS Convenience: Easy setup and installation are enhanced with HP's Rapid Start Wizard and the intuitive web UI for configuration and management tasks; The ML370 Storage Server supports all the major file serving protocols including SMB/CIFS, NFS, NCP, AppleTalk, HTTP and FTP; HP integrates additional features such as Services for Unix (SFU), Storage Manager Directory quota management, and Array Configuration Utility (ACU) which can be administered through the web UI; Microsoft WSS2003 standard OS features such as Shadow copy, share management, network protocol management and server hardware management are all part of the web UI.
- Manageability and support: Integrated Lights Out (iLO) for remote management is standard on both models; A Disaster Recovery DVD is provided should it be necessary to roll the OS back to factory default settings; Windows supported third party software packages that complement file serving such as anti virus, backup, replications, etc. are supported.
- Intel Xeon Processor 3.4 GHz/800MHz - 1 MB L2 (Base model has 1 processor while the High Performance model ships with 2 processors).
- 1 GB standard (Base Model) or 2 GB standard (High Performance Model); DDR-II 400 MHz memory.
- HP Smart Array 6402/128 - storage controller - Ultra320 SCSI - PCI-X with 128MB BBWC.
- Up to 1.8T using 6 X 300 GB with the optional 2-bay Hot Plug SCSI drive cage. Note that 2 drive slots are used for the OS image; High Performance model includes 2-bay Hot Plug SCSI drive cage.
- Optional 2-bay hot plus SCSI cage increases internal storage capacity; Smart Array 6402 Controller with 128MB BBWC provides 2 SCSI channels.
- Integrated NC7781 PCI-X Gigabit NIC (single port).
- 1 fan standard (Base Model) , 2 fans standard (High Performance model); Additional fans for Base Model can be ordered as option; 1 hot plug 775 Watt Power Supply (Base Model); 2 hot plug 775 Watt Power Supply (High Performance Model); Additional power supply for Base Model can be ordered as an option.

Modèles standard	référence	wc	lp
HP ProLiant ML370 G4 3.4 GHz Storage Server	375639-421	7Q	3 954 €
HP ProLiant ML370 G4 3.4 GHz High Performance Storage Server	375640-421	7Q	5 360 €
HP ProLiant ML370 G4 1.2 TB Storage Server	381862-421	7Q	7 562 €

## Garantie

(3-3-3) Hardware Warranty; 3 year parts, 3 year on-site (standard business hours, next business day response), and 3 year labor.

# HP ProLiant Storage Server iSCSI Feature Pack



HP ProLiant Storage Server iSCSI Feature Pack adds iSCSI target functionality to HP Storage Server (NAS) products in small and medium business environments, on a single centrally-managed and easily expandable storage platform.

## Caractéristiques standard

- Single storage platform to manage, scale, and protect
- Uses existing Ethernet infrastructure
- Supported on HP Storage Server (NAS) products
- Radically simple application storage for Microsoft SQL Server 2000 and Exchange 2003: HP ProLiant Application Storage Manager works with iSCSI Feature Pack (T3669A only) to simplify hosting, monitoring, and managing Microsoft SQL Server 2000 databases and Exchange 2003 storage groups on HP Storage Servers using HP best practices.
- Single view of management for File Sharing and iSCSI Storage: HP ProLiant Application Storage Manager works with iSCSI Feature Pack (T3669A only) to simplify allocating and monitoring storage for File Shares and iSCSI Volumes on Microsoft Windows 2003 Servers.
- Microsoft MMC-based management option, in addition to existing web-based management interface.
- Additional iSCSI initiator support: Microsoft Windows v2, HP-UX (with ProLiant DL380 Storage Server only), and the HP NC370T Multifunction Gigabit Server Adapter.
- New HP ProLiant Storage Server platform support: DL100 G2 and DL350 G4p Storage Servers

## Garantie

HP warrants that HP iSCSI Feature Pack software media will be free of physical defects for a period of ninety (90) days from delivery.

Modèles standard	référence	wc	lp
HP ProLiant Storage Server iSCSI VSS Agent Standalone Edition	T3696A	3C	1 123 €
HP ProLiant Storage Server iSCSI Direct Backup Standalone Edition Upgrade	T3674A	3C	1 150 €
HP ProLiant Storage Server iSCSI Direct Backup Standalone Edition Upgrade	T3675A	3C	1 150 €
HP ProLiant Storage Server iSCSI Feature Pack Standalone Edition Software	T3669A	3C	1 635 €
HP ProLiant Storage Server iSCSI Feature Pack Gateway Edition Software	T3670A	3C	1 992 €
HP ProLiant Storage Server iSCSI Snapshots Standalone Edition Upgrade	T3671A	3C	2 154 €
HP ProLiant Storage Server iSCSI Clustering Gateway Edition Upgrade	T3673A	3C	2 781 €
HP ProLiant Storage Server iSCSI Snapshots Gateway Edition Upgrade	T3672A	3C	2 781 €
HP ProLiant Storage Server iSCSI Replication Standalone Edition	T4257A	3C	4 048 €
HP ProLiant Storage Server iSCSI Replication Gateway Edition	T4258A	3C	5 242 €

# HP StorageWorks EFS Clustered Gateway



The HP StorageWorks Enterprise File Services Clustered Gateway delivers superior file serving performance for Enterprise customers. The Clustered File System allows you to add nodes and scale your throughput performance in a linear fashion.

## Caractéristiques standard

- Growth or Scalability
- High Availability
- Performance
- Optimised NFS for Linux version with support for CIFS; or scalable CIFS for WSS2003 version: Cache coherency and data integrity is maintained in the event of a single or multiple node failure. Clients are failed over transparently and uniformly distributed across the cluster to ensure optimal load balancing and uninterrupted file serving.
- Maintainability: When you want to upgrade hardware, software or firmware, you have the ability to temporarily remove a node from the cluster. Cluster integrity is maintained as file serving requests are failed over to the remaining nodes. After the upgrade is completed simply re-insert the node back into the cluster.
- Growth without limits: Scale from 2 to 16 nodes and achieve a nearly linear increase in NFS file serving throughput performance and NFS client support. Purchase the file serving throughput that you need today with the ability to easily add performance and throughput as your business needs grow.
- High Availability: With a fully symmetrical cluster architecture, cluster integrity can be maintained in the event of a single or multiple node failure. Failover from one node to another happens quickly and the client is unaware that a failure has occurred as the session state is transparently failed over to all of the remaining nodes. There is no single point of failure.
- Performance: Each node provides approximately 125 MB/second sequential write performance. The architecture is optimized for both read and write performance.
- Optimised NFS: Cache coherency and lock integrity are maintained in the event of a single or multiple node failure. NFS clients are uniformly distributed across the cluster to ensure optimal load balancing.

Modèles standard	référence	wc	lp
HP StorageWorks Enterprise File Services DL380-SL Clustered Gateway	390819-B21	7Q	20 011 €
HP StorageWorks Enterprise File Services DL380-WSS Clustered Gateway	399268-B21	7Q	20 992 €
HP StorageWorks Enterprise File Services DL380-SL Initial Cluster	390820-B21	7Q	49 296 €
HP StorageWorks Enterprise File Services DL380-WSS Initial Cluster	399269-B21	7Q	51 660 €

## Garantie

HP warrants only that the Software media will be free of physical defects for a period of ninety (90) days from delivery; Includes one year of HP Software Support 24 x 7 (software technical support and software product and documentation updates); Installation and Startup service is included with the Initial Cluster configuration SKU

# HP StorageWorks EFS WAN Accelerator



HP StorageWorks Enterprise File Services (EFS) WAN Accelerators are comprehensive remote office solutions that deliver true value

## Caractéristiques standard

- Simplicity without compromise
- Change without chaos
- Growth without limits
- Based on industry-standard ProLiant server hardware: Ensures seamless integration into established ProLiant environments, including support for HP Systems Insight Manager and Integrated Lights-out (iLO) features.
- Dual Port NIC Fail Through: In the event of hardware, software or power failure, EFS WAN Accelerators have a dual port NIC that fails through to wire. In that event, clients still have access to remote servers, albeit at the original slow performance.

## Garantie

HP StorageWorks Enterprise File Services (EFS) DL320 WAN Accelerator SKUs include a 36 / 12 / 12 month (parts/labor/on-site) hardware warranty; HP StorageWorks Enterprise File Services (EFS) DL380 WAN Accelerator SKUs include a 36 / 36 / 36 month (parts/labor/on-site) hardware warranty; All EFS WAN Accelerator SKUs include 1-year of 24 x 7 software advisory and remedial software telephone support, new version license rights for HP EFS WAN Accelerator software updates, and media and documentation distribution services from HP services, plus one year of 24 x 7 four-hour response hardware support

Modèles standard	référence	wc	lp
HP StorageWorks Enterprise File Services DL320-510 WAN Accelerator	391683-B21	78	7 379 €
HP StorageWorks Enterprise File Services DL320-M25 WAN Accelerator	391688-B21	78	8 892 €
HP StorageWorks Enterprise File Services DL320-1010 WAN Accelerator	391684-B21	78	10 343 €
HP StorageWorks Enterprise File Services DL320-2010 WAN Accelerator	391685-B21	78	16 793 €
HP StorageWorks Enterprise File Services DL380-3010 WAN Accelerator	391686-B21	7Q	28 127 €
HP StorageWorks Enterprise File Services DL380-5010 WAN Accelerator	391687-B21	7Q	39 062 €

# HP OpenView Storage Data Protector



HP OpenView Storage Data Protector software is a comprehensive data management solution with fully automated backup and high performance recovery processes, from both disks and tapes, capable of restoring terabytes of data within minutes.

## Caractéristiques standard

- Business operations continuity
- Advanced backup to disk support
- Backup mirroring
- Faster recovery: Recovers terabytes of data in minutes, by switching to the backup disk, with Instant Recovery. Includes a full range of bare metal disaster recovery options, allowing easy and fast recovery of the bare metal system by booting from CD-ROM, disk or tape.
- Single product: Enables organizations to reduce costs and complexity of data management operations with a single product that scales from single server environments to distributed enterprise infrastructure.
- The efficient and comprehensive backup management features ensure data protection and high availability without disruption.
- The integrated variety of techniques to eliminate backup windows is designed to simplify and to centralize backup and recovery operations, ensuring 24x7 protection.
- Automated and simplified data protection and media management help the customer to reduce both IT costs and complexity of operations, while allowing easy to implement changes that ensure resources work together.
- With streamlined operations and improved management capabilities Data Protector offers value to the customer by freeing up resources for innovation, allowing a higher asset utilization and return on investment.
- Enables the business organization and operations to adapt to changing business needs by being scalable to grow from single server environments to the largest distributed enterprise infrastructures.

## Garantie

HP warrants only that the software media will be free of physical defects for a period of ninety (90) days from delivery.

Modèles standard	référence	wc	lp
HP OpenView Storage Data Protector Media	B6960MA	3C	166 €
HP OpenView Storage Data Protector Open File Backup v5.5 Media Only	BA152AA	3C	203 €
HP OpenView Storage Data Protector Open File Backup 5 Workstation License	BA154AA	3C	374 €
HP Data Protector Functional Extensions Manuals	B6960EA	3C	415 €
HP OpenView Storage Data Protector Manuals	B6960LA	3C	415 €
HP OpenView Storage Data Protector Single Server Edition for Windows License	B7030BA	3C	581 €
HP Data Protector SSE Migration to Windows NT/2000/XP/2003 Starter Pack	B7031AA	3U	697 €
HP OpenView Storage Data Protector Single Server Edition for Windows Software	B7030AA	3U	697 €
HP OpenView Storage Data Protector Open File Backup 10 Server License	BA153AA	3C	809 €
HP OpenView Storage Data Protector Windows NetWare Linux Drive License	B6963AA	3U	971 €
HP OpenView Storage Data Protector Starter Pack Single Drive for Windows LTU	B6961BA	3C	1 237 €
HP OpenView Storage Open File Backup for 1 Enterprise Server License	BA155AA	3C	1 241 €
HP OpenView Storage Data Protector Starter Pack Single Drive for Windows CD Manuals LTU	B6961AA	3U	1 378 €
HP OpenView Storage Data Protector Manager of Managers Extension for Windows	B6966AA	3U	1 444 €
HP OpenView Storage Data Protector On-line Extension for Windows	B6965BA	3C	1 444 €
HP OpenView Storage Data Protector Single Server Edition HP-UX License	B7020BA	3C	2 864 €
HP OpenView Storage Data Protector Single Server Edition for Sun Solaris License	B7020CA	3C	2 864 €

HP Data Protector Single Server Edition for HP-UX Software	B7020AA	3C	3 021 €
HP OpenView Storage Data Protector Single Server Edition for SE Solaris LTU/Media/Manuals	B7020DA	3C	3 021 €
HP Data Protector Single Server Edition Migration to the Starter Pack for HP-UX	B7021AA	3C	4 316 €
HP Openview Storage Data Protector Single Server Edition Migration to Solaris Starter Pack	B7021DA	3C	4 316 €
HP OpenView Storage Data Protector Advanced Backup to Disk 1 TB License	B7038AA	3C	4 493 €
HP OpenView Storage Data Protector Instant Recovery for EVA/VA 1 TB License	B7028AA	3C	4 781 €
HP OpenView Storage Data Protector UNIX NAS or SAN Drive License	B6953AA	3U	4 781 €
HP OpenView Storage Data Protector Manager-of-Managers Extension for UNIX	B6956AA	3U	6 208 €
HP OpenView Storage Data Protector Starter Pack Single Drive HP-UX LTU	B6951BA	3C	7 105 €
HP OpenView Storage Data Protector Starter Pack Single Drive for Sun Solaris LTU	B6951CA	3C	7 105 €
HP OpenView Storage Data Protector Starter Pack Single Drive for Sun Solaris CD Manuals LTU	B6951DA	3C	7 287 €
HP OpenView Storage Data Protector Starter Pack Single Drive for HP-UX Media Manuals LTU	B6951AA	3U	7 287 €
HP OpenView Storage Data Protector Open File Backup 1 Server License	BA153BA	3C	8 093 €
HP OpenView Storage Data Protector On-line Extension for UNIX	B6955BA	3C	8 283 €
HP OpenView Storage Data Protector Media Operations License for 2000 Media	B7100AA	3C	9 896 €
HP Data Protector Instant Recovery for Disk Array XP 1 TB License	B7026CA	3C	10 060 €
HP OpenView Storage Data Protector 0 Downtime Backup for EVA and VA Disk arrays 1 TB License	B7025CA	3C	10 060 €
HP OpenView Storage Data Protector 61-250 Slots Library Extension	B6957BA	3C	11 587 €
HP Data Protector 0 Downtime Backup for XP 1 TB License	B7023CA	3C	20 169 €
HP OpenView Storage Data Protector Zero Downtime Backup for EMC Symmetrix 1 TB License	B6959CA	3C	20 169 €
HP OpenView Storage Data Protector Unlimited Slot Library Library Extension	B6958BA	3C	24 103 €
HP OpenView Storage Data Protector Media Operations License for 10000 Media	B7101AA	3C	45 484 €

HP OpenView Storage Data  
Protector Media Operations  
License for Unlimited Media

B7102AA

3C

151 611 €

# HP StorageWorks Data Protector Express software

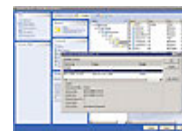

HP StorageWorks Data Protector Express software for backup and recovery provides simple, reliable, and efficient protection for data. Suitable for organisations without dedicated disaster recovery staff.

## Caractéristiques standard

- Simple Data Protection using Smart Technology
- Easy to use and customisable GUI
- Flexible environments
- Reliable Backup and restore: Disk-to-disk (D2D) backup uses disk volumes as the backup target offering single file restore performance, reliability and ease of scalability of a disk backup. The Disk2Disk2Any can create a virtually infinite hierarchy of storage, across platforms and media types to ensure maximum data protection.
- Parallel data streams: Maximises the utilisation of high performance backup devices by delivering very high performance, using parallel data streams with up to 8 data streams being written in parallel. This minimises the time impact of backup and recovery operations.
- The HP Data Protector Express self tuning parallel backup streams feature can multiplex up to 240 concurrent data streams in one backup job

Modèles standard	référence	wc	lp
<b>Nouveau!</b> HP StorageWorks Data Protector Express BU Server Upgrade from SSE	BB117AT	3C	480 €
<b>Nouveau!</b> HP StorageWorks Data Protector Express Package comp Upgrade for Microsoft Small Business Server	BB118AC	3C	648 €
<b>Nouveau!</b> HP StorageWorks Data Protector Express Package for Microsoft Small Business Server	BB118AA	3C	730 €

## Garantie

HP warrants only that the Software media will be free of physical defects for a period of ninety (90) days from delivery.



# HP OpenView Storage Media Operations



Automated and effective removable media tracking and operations management.

## Caractéristiques standard

- Staff efficient
- Manageable
- Automated
- Infrastructure efficient
- Affordable
- Creates daily task lists and organizes tapes for logical data center walkthroughs.
- Empowers operator control of removable storage devices for tape loads and ejects.
- Automates data exchange with backup software, offsite vaults, and media suppliers.
- Supports handheld bar code scanners and media label printing.
- Eliminates the expense of supporting "home grown" media management tools.
- Accurately tracks all media, regardless of location.
- Enforces data retention and media recycling policies.
- Ensures backup completion through library preloads and media quality monitoring.
- Tracks from tens to hundreds of thousands of individual media pieces.
- Choice: works with HP OpenView Storage Data Protector and other leading backup and recovery tools.

## Garantie

Warranty code 3U; duration of limited warranty: 90 days from the day of purchase, replacement of defective media.

Modèles standard	référence	wc	lp
HP OpenView Storage Media Operations media	B7129AA	3C	185 €
HP OpenView Storage Media Operations manuals set	B7128AA	3C	657 €

# Hitachi Parallel Access Volumes



Allows for high performance concurrent access of mainframe volumes.

## Garantie

HP warrants only that the Software media will be free of physical defects for a period of ninety (90) days from delivery

Modèles standard	référence	wc	lp
Hitachi Parallel Access Volumes for XP1200 1 TB (32-63 TB) LTU	HITA737AE	3C	2 862 €
Hitachi Parallel Access Volumes for XP1200 1 TB (16-31 TB) LTU	HITA737AD	3C	3 354 €
Hitachi Parallel Access Volumes for XP1200 1 TB (7-15 TB) LTU	HITA737AC	3C	5 297 €
Hitachi Parallel Access Volumes for XP1200 1 TB (2-6 TB) LTU	HITA737AB	3C	8 667 €
Hitachi Parallel Access Volumes for XP1200 1 TB (0-1 TB) LTU	HITA737AA	3C	20 549 €

# HP StorageWorks Cluster Extension EVA



HP StorageWorks Cluster Extension EVA is the world's first, full-site disaster tolerance software solution designed for the mid-range storage or tiered enterprise storage markets.

## Caractéristiques standard

- Reliable and efficient
- Scalable
- Manageable
- Flexible: Operates with Microsoft Windows 2003, Enterprise Edition (32 & 64-bit, MSCS), or Microsoft Windows 2003, Datacenter Edition (64-bit); Supports EVA4000/6000/8000 & EVA3000/5000
- Available: Utilises Continuous Access EVA mirroring for high-performance synchronous solutions
- Now supports the new generation EVA4000/6000/8000 arrays
- Accelerated application recovery with minimal transaction loss
- Application recovery to a metropolitan site
- No server reboot during failover
- Disaster tolerant solutions to ensure business continuance and company survival
- Creation of disaster tolerant copies of your "critical business data"
- No-single-point-of-failure solution to increase the availability of company and customer data

Modèles standard	référence	wc	lp
HP StorageWorks Cluster Extension EVA for Windows	T3667A	3C	4 118 €
HP StorageWorks Cluster Extension EVA SW	T3667S	3C	121 512 €

## Garantie

Includes one year of HP Software Support 24 x 7 (software technical support and software product and documentation updates)

# HP StorageWorks Cluster Extension XP



HP StorageWorks Cluster Extension XP software offers protection against system downtime from a variety of faults, failures and disasters.

## Caractéristiques standard

- Automatic failover/failback recovery solution for Serviceguard for Linux and Microsoft Cluster Server (MSCS) for Windows; Automatic failover/failback recovery solution for AIX with IBM's HACMP cluster software and Solaris with Veritas Virtual Controller Software (VCS)
- Seamless integration of remote
- Cluster Extension XP for Windows / Linux: Seamless integration of remote mirroring with server clusters
- Fully scripted turnkey solution for disaster recovery on Linux, Microsoft, AIX and Solaris

## Garantie

HP warrants only that the Software media will be free of physical defects for a period of ninety (90) days from delivery

Modèles standard	référence	wc	lp
HP StorageWorks Cluster Extension XP for Linux/Windows Software	T1607A	3C	6 404 €
HP StorageWorks Cluster Extension XP for AIX/Solaris Software	T1608A	3C	12 702 €

# HP StorageWorks Command View EVA



HP StorageWorks Command View EVA v4.1 is a comprehensive software suite designed to simplify, enhance, and maximise the high performance HP StorageWorks Enterprise Virtual Array (EVA) family of storage array products.

## Caractéristiques standard

- Simplicity without compromise
- Easily and quickly provision storage and instantly replicate data
- Proactive remote support
- Performance monitoring: With HP StorageWorks Command View EVAPerf software, you can analyze EVA Performance metrics including host connection, port status, host port statistics, storage cell, physical disks, display read and write histograms, virtual disks and replication metrics and display them graphically using Windows PerfMon. You can perform real-time analysis and collect historical performance data allowing you to identify performance bottlenecks and keep applications running at optimised performance.
- Flexible management for Microsoft Windows deployment: Now you can control EVA management from a single console, increasing productivity and responsiveness of the IT administrative staff. The Command View EVA software suite supports a variety of Windows deployment options including; running the software to manage EVA directly on a Windows server for host-based management deployment, on a HP OpenView Storage Management Appliance, and/or on a HP ProLiant Storage Server. You can now directly connect a Windows Server via fibre channel to an Enterprise Virtual Array for lower cost fibre channel solutions.
- Increased EVA scalability for the number of EVAs supported in a single SAN from 4 to 16 EVAs in a General Purpose Server and or ProLiant Storage Server (NAS) Windows management deployment configuration.
- Support for VCS version 3.028 and XCS 5.030
- Full reporting of total data cache and control cache from a single EVA systems view or individual controller view.

## Garantie

HP warrants only that the Software media will be free of physical defects for a period of ninety (90) days from delivery

Modèles standard	référence	wc	lp
HP StorageWorks Command View EVA v4.0 Migration Media Kit	T3734A	3C	0 €
HP StorageWorks Command View EVA3000/4000 Migration 1 TB LTU	T3735A	3C	0 €
HP StorageWorks Command View EVA3000/4000 Migration Unlimited LTU	T3736A	3C	0 €
HP StorageWorks Command View EVA5000/8000 Migration 1 TB LTU	T3739A	3C	0 €
HP StorageWorks Command View EVA5000/8000 Migration Unlimited LTU	T3740A	3C	0 €
HP StorageWorks Command View EVA6000 Migration 1 TB LTU	T3737A	3C	0 €
HP StorageWorks Command View EVA6000 Migration Upgrade to Unlimited LTU	T3738A	3C	0 €
HP StorageWorks Command View EVA v4.1 Migration Media Kit	T3734B	3C	0 €
HP StorageWorks Command View EVA v4.0 Media Kit	T3724A	3C	108 €
HP StorageWorks Command View EVA v4.1 Media Kit	T3724B	3C	108 €
HP StorageWorks Command View EVA3000/4000 1 TB LTU	T3725A	3C	1 950 €
HP StorageWorks Command View EVA6000 1 TB LTU	T3728A	3C	2 730 €
HP StorageWorks Command View EVA5000/8000 1 TB LTU	T3731A	3C	3 900 €
HP StorageWorks Command View EVA3000/4000 Upgrade to Unlimited LTU	T3727A	3C	8 658 €
HP StorageWorks Command View EVA3000/4000 Unlimited Use Per EVA LTU	T3726A	3C	9 750 €
HP StorageWorks Command View EVA6000 Upgrade to Unlimited LTU	T3730A	3C	12 121 €
HP StorageWorks Command View EVA5000/8000 Upgrade to Unlimited LTU	T3733A	3C	17 316 €
HP StorageWorks Command View EVA5000/8000 Unlimited Use Per EVA LTU	T3732A	3C	19 500 €

# HP StorageWorks Command View XP Advanced Edition



HP StorageWorks Command View XP Advanced Edition software is the newest full featured strategic device manager for XP disk arrays, incorporating XP array management, configuration and monitoring.

## Caractéristiques standard

- Simplicity without compromise
- Growth without limits
- Integration with HP Storage Essentials
- Change without chaos: Flexibility and support for installed base of XP arrays. Manages, XP48/512/128/1024/12000/10000 disk arrays. Also supports Hitachi Tagmstore and 9900 disk arrays. API capability comes from not only the industry standard SMI-S provider but also from an XML based API. Readily integrates with major SRM providers, Veritas, CreekPath, Coputer Associates.
- Remote Agility: Storage is organized logically along business lines and departments. Remote Web Console (comes free with the XP arrays) gives access to core array management from SVP and can be accessed directly from the CV XP AE GUI. Remotely manage XP's from anywhere, anytime.
- Command View XP AE is the new strategic array device manager for the XP array products
- Based on a hybrid fusion of the best in breed features of the current CV XP, and additional ease of use Wizard-based dialog modules
- Provides for seamless integration into higher level Infrastructure management utilities such as Storage Essentials
- Centralised, multi-array health and status management for XP12000/10000, XP1024/128, and XP48/512 arrays
- Flexible Administrative Security configuration
- Supports Graphical User Interface (GUI) and Command Line Interface (CLI)
- Integration with enterprise framework applications such as OpenView, Tivoli, and BMC
- Easy access from GUI to Remote Web Console by selecting physical view

## Garantie

HP warrants only that the Software media will be free of physical defects for a period of ninety (90) days from delivery.

Modèles standard	référence	wc	lp
HP StorageWorks Command View XP AE Media Kit	T1780A	3C	83 €
HP StorageWorks Command View XP AE 1 TB (32-63 TB) LTU	T1781AE	3C	2 139 €
HP StorageWorks Command View XP AE 1 TB (16-31 TB) LTU	T1781AD	3C	3 151 €
HP StorageWorks Command View XP AE 1 TB (7-15 TB) LTU	T1781AC	3C	5 348 €
HP StorageWorks Command View XP AE 1 TB (2-6 TB) LTU	T1781AB	3C	8 459 €
HP StorageWorks Command View XP AE 1 TB (0-1 TB) LTU	T1781AA	3C	21 311 €

## HP StorageWorks Data Exchange XP



HP StorageWorks Data Exchange XP allows seamless data exchange between mainframe and open systems hosts. It provides management of data format and code conversions, and allows information sharing across computing platforms.

### Caractéristiques standard

- Mainframe and open systems data managed and stored on single XP12000 disk array
- Automatic data format and code conversions
- Supports HP UX, Windows NT/2000, Sun Solaris, AIX, and Tru64 Operating Systems
- Mainframe and open systems data managed and stored on single XP12000 disk array
- Automatic data format and code conversions
- Supports HP UX, Windows NT/2000, Sun Solaris, AIX, and Tru64 Operating Systems

Modèles standard	référence	wc	lp
HP StorageWorks Data Exchange XP for XP1200 LTU	T1620AC	3C	11 076 €
HP StorageWorks Data Exchange XP for XP128/XP1024 LTU	T1620AB	3C	12 931 €
HP StorageWorks Data Exchange XP for XP48/XP256/XP512 LTU	T1620AA	NA	21 509 €

### Garantie

HP warrants only that the Software media will be free of physical defects for a period of ninety (90) days from delivery

## HP StorageWorks Direct Backup Solution



HP StorageWorks Direct Backup solutions for Disk Array XP family are designed to provide more efficient backup within a Storage Area Network for enterprise customers with mission critical applications.

### Caractéristiques standard

- Provides (in conjunction with Veritas Netbackup) for server free backup
- Enables non-disruptive backup from the XP to tape
- Provides (in conjunction with Veritas Netbackup) for server free backup
- Enables non-disruptive backup from the XP to tape

Modèles standard	référence	wc	lp
HP StorageWorks Direct Backup Engine XP for XP1200 LTU	T1740A	3C	38 556 €
HP StorageWorks Direct Backup Engine XP for XP 128/1024/256 Disk Arrays LTU	B9560A	NA	43 326 €

### Garantie

HP warrants only that the Software media will be free of physical defects for a period of ninety (90) days from delivery

# HP StorageWorks Fast Recovery Solution for Windows 2003



HP StorageWorks Fast Recovery Solution for Windows Server 2003 enables fast recovery of Exchange and SQL databases by allowing IT administrators to utilise the disaster recovery technologies in HP StorageWorks Disk Arrays.

## Caractéristiques standard

- Recover in minutes
- Added support for Exchange 2003
- Added support for SQL 2000 on Windows Server 2003
- Added ability to recover to RPO=0: Allows recovery via the log file beyond the time of the last shadow copy from within the framework and confines of Windows Server 2003 and Exchange 2003. This enables the application administrator to restore to Recovery Point Objective of zero (RPO= 0) or stop short of any corruption.
- Added support for "Hot Splits": Creates Volume Shadow Copies using the VSS/VDS framework of Windows Server 2003 allowing point-in-time copies of 2003 databases to be created while the Exchange application is still running.
- Added support for Exchange 2003 running on Windows Server 2003 provides customers with a fast recovery solution for the latest release of Exchange from Microsoft that is tightly integrated with the Windows Server 2003 VSS-VDS framework.
- Added support for SQL 2000 running on Windows Server 2003 provides customers with a fast recovery solution SQL 2000 that is tightly integrated with the Windows Server 2003 VSS-VDS framework.
- New recovery via the log file beyond the time of the last business copy from within the framework of FRS 2003 enables the application administrator to restore to a Recovery Point Objective of zero (RPO= 0) or stop short of any corruption.
- Added support for "Hot Splits" creates Volume Shadow Copies using the VSS/VDS framework of Windows Server 2003 allowing point-in-time copies of an Exchange 2003 database to be created while the Exchange application is still running.

Modèles standard	référence	wc	lp
HP StorageWorks Fast Recovery Solution for Exchange 2003 LTU	B9552AB	3C	6 883 €

## Garantie

HP warrants only that the Software will be free of physical defects for a period of ninety (90) days from delivery

# HP StorageWorks Resource Manager XP



HP StorageWorks Resource Manager XP Allows XP disk arrays to be connected to mainframe systems using ESCON connections. It allows the data on the array to be shared among MVS systems and Open Systems servers.

## Caractéristiques standard

- Mainframe and open systems data managed and stored on single XP12000 disk array
- Automatic data format and code conversions
- Mainframe and open systems data managed and stored on single XP12000 disk array
- Automatic data format and code conversions

Modèles standard	référence	wc	lp
HP StorageWorks Resource Manager XP LTU	T1617A	3C	16 277 €

## Garantie

HP warrants only that the Software media will be free of physical defects for a period of ninety (90) days from delivery

# HP StorageWorks XP Data Shredder



HP StorageWorks XP Data Shredder is an XP software application supported on the XP12000, XP1024 and XP128 disk arrays. It securely erases selected data volumes with up to 8 overwrite passes to minimise the chance of anyone ever recreating the data.

## Caractéristiques standard

- Overwrites data volumes up to eight times.
- User selectable overwrite patterns
- Ease of use
- Verification that data has been written to the LDEV:  
Verification that the overwrites have taken place
- Percentage of completion is displayed within the GUI: Real time display of progress in the erasures.
- Overwrites data volumes up to 8 times
- User selectable overwrite patterns
- Verification that overwrites have been completed
- Abort feature to stop the process

Modèles standard	référence	wc	lp
HP StorageWorks XP12000 Data Shredder Software	T1721A	3C	10 784 €
HP StorageWorks XP1024/128 Data Shredder Software	T1621A	3C	11 004 €

## Garantie

HP warrants only that the Software media will be free of physical defects for a period of ninety (90) days from delivery



# HP StorageWorks XP Disk Cache Partition



HP StorageWorks XP Disk/Cache Partition software runs on the HP StorageWorks XP12000 disk array and can help Enterprise customers divide up a large XP array into smaller storage segments.

## Caractéristiques standard

- Consolidation of storage needs for branch offices or separate departments onto an XP12000
- Load balancing
- Flexibility to accommodate changes
- Greater security than a non-partitioned array: Prevents one partition administrator from affecting the other partitions.
- Storage tiering: Control application usage of high-performance disks as well as slower low-cost disks by placing them in separate partitions.
- Create up to 32 disk partitions within an XP12000.
- Create up to 32 cache partitions within an XP12000.
- Each partition has its own administrator assigned to it by the XP12000 storage administrator.

Modèles standard	référence	wc	lp
HP XP Disk Cache Partition 1 TB (32-63 TB) LTU	T1722AE	3C	583 €
HP XP Disk Cache Partition 1 TB (16-31 TB) LTU	T1722AD	3C	1 028 €
HP XP Disk Cache Partition 1 TB (7-15 TB) LTU	T1722AC	3C	1 611 €
HP XP Disk Cache Partition 1 TB (2-6 TB) LTU	T1722AB	3C	3 564 €
HP XP Disk Cache Partition 1 TB (0-1 TB) LTU	T1722AA	3C	12 684 €

## Garantie

HP warrants only that the Software media will be free of physical defects for a period of ninety (90) days from delivery

# HP StorageWorks Business Copy Virtual Array



## Simple and flexible device management

### Caractéristiques standard

- Enables users to create a fully automated incremental backup solution with fast online backups and restores, more frequent copies of data and longer data archiving ability.
- Single point of data management and replication for extra efficiency.
- Backup for all operating systems can be managed from a single backup server.
- Fast recovery from data failures by restoring from tape or online backup copy.
- Installation and configuration services available.
- Array-based data replication: makes nearly instantaneous online copies and restores of up to 127 HP Business Copy VA 7100 LUNs, or 1,023 VA 7400 LUNs within a single virtual array
- Full HP command view sdm integration: allows you to manage, replicate, delete, and restore LUNs from the command line or graphical user interface (GUI)
- 50 GB demo version: try HP Business Copy VA before you buy - includes software, user manual, and 90-day phone support
- Custom backup integration tools: provides maximum investment protection, performance, and scalability
- Optional HP backup integration services: save time and resources integrating your backup solution when you choose our services

Modèles standard	référence	wc	lp
HP Surestore Business Copy VA software media kit (demo version)	T1007A	NA	326 €
HP Surestore Business Copy VA 500 GB license to use (upgrade)	T1008A	NA	6 906 €
HP Surestore Business Copy VA 1 TB license to use (upgrade)	T1009A	NA	10 853 €
HP Surestore Business Copy VA 5 TB license to use (upgrade)	T1010A	NA	28 275 €

### Garantie

90-day 8x5, phone-in assistance, extendible up to three years, 24x7.

# HP StorageWorks Secure Manager Virtual Array



HP secure manager virtual array always gives you what you need to make data security the least of your worries

## Caractéristiques standard

- Only authorised principals have access to restricted volumes.
- Business-critical data can be secured in parallel by principal, host and volume to enhance efficiency and cost effectiveness.
- Quickly and easily configure security within the virtual array by simply changing permissions on volumes and/or principals while the array is online.
- Simplify tasks with the easy to use Command View SDM interface for establishing secure volumes.
- Secure Manager VA is fully integrated with Command View SDM and the Virtual Array family of hardware and software products for interoperability across the spectrum of future virtual array storage solutions.
- LUN-level data security: the highest level of data security available
- Multiple secure connections: lets a single HP VA 7100 support up to 128 secure World Wide Names, while a VA 7400 supports up to 1,024 secure World Wide Names, and each supports up to a 16-host High Availability cluster
- Fully integrated into HP Command View SDM: uses a single point of management from the command line or GUI
- 50 GB demo version: try HP Secure Manager VA in a fully functional version limited only by LUN size—includes software, manual, and 90-day phone support

## Garantie

90-day 8x5, phone-in assistance, extendible up to three years, 24x7.

Modèles standard	référence	wc	lp
HP StorageWorks Secure Manager VA Software Media Kit (demo version)	T1003A	NA	326 €
HP StorageWorks Secure Manager VA 500 GB LTU Upgrade	T1004A	NA	2 960 €
HP StorageWorks Secure Manager VA 1 TB LTU Upgrade	T1005A	NA	4 612 €
HP StorageWorks Secure Manager VA 5 TB LTU Upgrade	T1006A	NA	15 442 €

# AntemetA Multipathing Software Solution for AIX



The AntemetA Multipathing Software Solution for AIX is fully integrated with AIX 5.2 kernel and uses a native disk device driver and MPIO (Multi Pathing IO) framework to enhance data availability through automatic path failover protection.

## Caractéristiques standard

- High availability
- Performance
- Storage Consolidation
- Event Notification: Standard IBM AIX tools are used, this speeds up administrative integration tasks
- SAN Boot capability: Allows IBM AIX boot from the EVA
- No single point of failure from server to storage: Provide path failure detection, alternative data path selection, and notification
- Enhanced performance: Enhanced SCSI protocol handling to manage extended queue depth increases performance
- Investment protection: Allows heterogeneous hosts to be connected to the same SAN
- Cost efficient manageability: No additional knowledge is required for administrators
- Secured boot disk: Secure OS volume thanks to EVA virtualization and SAN boot. Enabling quick replacement of failing server and the ability to quickly install multiple server with cloning
- Easy data migration: Allows existing array migration to EVA
- Enhanced application availability: Allows customer to increase data volumes without any application downtime

Modèles standard	référence	wc	lp
AntemetA Multipathing Software Solution for AIX 1 license	358337-B21	3C	6 700 €
AntemetA Multipathing Software Solution for AIX 5 licenses	358338-B21	3C	30 108 €

## Garantie

HP warrants only that the Software media will be free of physical defects for a period of ninety (90) days from delivery.

# HP StorageWorks Auto Path XP



HP StorageWorks Auto Path XP for IBM AIX and Hitachi Dynamic Link Mgr for Sun Solaris are server-based software tools that provide I/O path failover and load balancing for your disk arrays.

## Caractéristiques standard

- Automatic and dynamic I/O path failover and load balancing
- Automatic error detection

Modèles standard	référence	wc	lp
HP StorageWorks Auto Path XP for AIX	B7949A	NA	0 €
HP StorageWorks Auto Path XP for Linux Media	B9515A	NA	0 €
HP StorageWorks Auto Path XP for Linux 1 server LTU	B9516A	NA	5 182 €
HP StorageWorks Auto Path XP for Linux 5 server LTU	B9517A	NA	17 310 €
HP StorageWorks Auto Path XP for AIX 1 svr LTU	B7950A	NA	26 314 €
HP StorageWorks Auto Path XP for Linux 10 server LTU	B9518A	NA	26 314 €
HDLM for Sun Solaris 1 server LTU	B9529A	5R	26 994 €
HP StorageWorks Auto Path XP for AIX Unlimited server LTU	B7951A	NA	147 411 €
HDLM for Sun Solaris Unlimited server LTU	B9530A	5R	149 699 €

# HP StorageWorks Secure Path



HP StorageWorks Secure Path is high availability software that manages continuous data access to HP storage systems enabling no-single-point-of-failure from server to storage.

## Caractéristiques standard

- High availability
- Increased performance
- Simple
- Manageable: Enables simple administration for Windows hosts with Secure Path Manager web GUI
- Integrated: Offers multi-path support for a variety of storage arrays
- Provides EVA Boot and Dump support with Secure Path

## Garantie

HP warrants only that the Software media will be free of physical defects for a period of ninety (90) days from delivery

Modèles standard	référence	wc	lp
HP StorageWorks Secure Path v4.0 Windows Workgroup Upgrade	261715-B24	3C	565 €
HP StorageWorks Secure Path v4.0C Win Upgrade	165988-B25	3C	990 €
HP StorageWorks Secure Path v3.0c NetWare Workgroup 1 License	222411-B22	3C	1 619 €
HP StorageWorks Secure Path v3.0E HP-UX Workgroup Edition 1 Host License and Media Support HP-UX 11i v2	T3554B	3C	1 660 €
HP StorageWorks Secure Path v3.0c Linux Workgroup Edition 1 License CD	T3581A	3C	1 698 €
HP StorageWorks Secure Path v4.0C WinWE 1 License and Media	213076-B26	3C	1 885 €
HP StorageWorks Secure Path v3.0d Sun Upgrade	T3622A	3C	2 193 €
HP StorageWorks Secure Path v3.0c Novell 1 LTU/CD	165993-B22	3C	3 293 €
HP StorageWorks Secure Path v4.0C Win 1 License and Media	165989-B25	3C	3 293 €
HP StorageWorks Secure Path v2.0C IBMAIX 1 License and Media	231495-B24	3C	6 578 €
HP StorageWorks Secure Path v3.0c Linux Workgroup Edition 8 License CD	T3583A	3C	6 791 €
HP StorageWorks Secure Path v3.0c NetWare Workgroup 5 License	231324-B22	3C	7 282 €
HP StorageWorks Secure Path v3.0d Sun 1 License CD	T3623A	3C	7 387 €
HP StorageWorks Secure Path v3.0E HP-UX Workgroup Edition 5 Host License and Media Support HP-UX 11i v2	T3555B	3C	7 470 €
HP StorageWorks Secure Path v4.0C WinWE 8 License and Media	325634-B23	3C	7 537 €
HP StorageWorks Secure Path v3.0c Linux Workgroup Edition 5 License CD	T3582A	3C	7 641 €
HP StorageWorks Secure Path v4.0C WinWE 5 License and Media	231316-B26	3C	8 479 €
HP StorageWorks Secure Path v3.0c NetWare Workgroup 10 License	231325-B22	3C	13 108 €
HP StorageWorks Secure Path v3.0E HP-UX Workgroup Edition	T3556B	3C	13 446 €

10 Host License and Media Support HP-UX 11i v2			
HP StorageWorks Secure Path v3.0c Linux Workgroup Edition 10 License CD	T3584A	3C	13 753 €
HP StorageWorks Secure Path v3.0c NetWare 5 License	231308-B22	3C	14 803 €
HP StorageWorks Secure Path v4.0C Win 5 License and Media	231292-B25	3C	14 894 €
HP StorageWorks Secure Path v4.0C WinWE 10 License and Media	231317-B26	3C	15 263 €
HP StorageWorks Secure Path v3.0E HP-UX 5 Host License and Media Support HP-UX 11i v2	T3550B	3C	15 936 €
HP StorageWorks Secure Path v4.0C Win 8 License and Media	325633-B23	3C	16 791 €
HP StorageWorks Secure Path v3.0c NetWare 10 License	231309-B22	3C	26 562 €
HP StorageWorks Secure Path v4.0C Win 10 License and Media	231293-B25	3C	26 562 €
HP StorageWorks Secure Path v3.0E HP-UX 10 Host License and Media Support HP-UX 11i v2	T3551B	3C	28 595 €
HP StorageWorks Secure Path v3.0c NetWare Workgroup 25 License	231326-B22	3C	29 491 €
HP StorageWorks Secure Path v2.0C IBMAIX 5 License and Media	231312-B24	3C	29 605 €
HP StorageWorks Secure Path v3.0E HP-UX Workgroup Edition 25 Host License and Media Support HP-UX 11i v2	T3557B	3C	30 254 €
HP StorageWorks Secure Path v3.0c Linux Workgroup Edition 25 License CD	T3585A	3C	30 944 €
HP StorageWorks Secure Path v3.0d Sun 5 License CD	T3624A	3C	33 196 €
HP StorageWorks Secure Path v4.0C WinWE 25 License and Media	231318-B26	3C	34 340 €
HP StorageWorks Secure Path v3.0c NetWare Workgroup 50 License	231327-B22	3C	53 085 €
HP StorageWorks Secure Path v2.0C IBMAIX 10 License and Media	231313-B24	3C	53 290 €
HP StorageWorks Secure Path v3.0E HP-UX Workgroup Edition 50 Host License and Media Support HP-UX 11i v2	T3558B	3C	54 456 €
HP StorageWorks Secure Path v3.0c Linux Workgroup Edition 50 License CD	T3586A	3C	55 699 €
HP StorageWorks Secure Path v3.0d Sun 10 License CD	T3625A	3C	59 684 €
HP StorageWorks Secure Path v3.0c NetWare 25 License	231310-B22	3C	59 951 €
HP StorageWorks Secure Path v4.0C Win 25 License and Media	231294-B25	3C	59 951 €
HP StorageWorks Secure Path v4.0C WinWE 50 License and Media	231319-B26	3C	61 813 €
HP StorageWorks Secure Path v3.0E HP-UX 25 Host License and Media Support HP-UX 11i v2	T3552B	3C	64 541 €

HP StorageWorks Secure Path v4.0C Win 50 License and Media	231295-B25	3C	107 911 €
HP StorageWorks Secure Path v3.0E HP-UX 50 Host License and Media Support HP-UX 11i v2	T3553B	3C	116 173 €
HP StorageWorks Secure Path v3.0d Sun 25 License CD	T3626A	3C	134 074 €
HP StorageWorks Secure Path v3.0d Sun 50 License CD	T3627A	3C	241 041 €

## HP StorageWorks Secure Path v3.0F for HP-UX



HP StorageWorks Secure Path is high availability software that manages continuous data access to HP storage systems, enabling no-single-point-of-failure from server to storage. Secure Path monitors data paths to increase availability of information.

### Caractéristiques standard

- High availability
- Increased performance
- Simple
- Manageable: Enables simple administration for Windows hosts with Secure Path Manager web GUI
- Integrated: Offers multi-path support for a variety of storage arrays
- Secure Path v3.0F for HP-UX provides support for EVA4000, EVA6000, EVA8000

### Garantie

HP warrants only that the Software media will be free of physical defects for a period of ninety (90) days from delivery

Modèles standard	référence	wc	lp
HP StorageWorks Secure Path v3.0F HP-UX Workgroup Edition 1 License	T3554C	3C	1 560 €
HP StorageWorks Secure Path v3.0F HP-UX Workgroup Edition 5 License	T3555C	3C	7 020 €
HP StorageWorks Secure Path v3.0F HP-UX Workgroup Edition 10 License	T3556C	3C	12 636 €
HP StorageWorks Secure Path v3.0F HP-UX Workgroup Edition 25 License	T3557C	3C	28 431 €
HP StorageWorks Secure Path v3.0F HP-UX Workgroup Edition 50 License	T3558C	3C	51 176 €



# HP OpenView Storage Mirroring

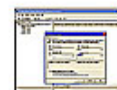

HP OpenView Storage Mirroring is designed to take SMB customers beyond periodic backup to provide continuous data protection with minimal data loss and immediate recovery from any disaster or system outage.

## Caractéristiques standard

- One-to-one failover solution for MS-Exchange, MS-SQL and Oracle environments
- Host-based real-time replication without geographic limitations
- 3 levels of data compression
- Management Console Server Filtering: Users can select and view only the server under their span of control or the ones that are most important to them. Filtering is unique to each administrators login ID. Customizing of views includes: region, application, administrator or other defined factors.
- E-mail Notification: Eliminates need to have management console open & continuously monitoring events. Utilises standard e-mail address, compatible with most mail servers and can send messages to a pager or cell phone. Notification can be configured for each server, source & target, allowing different users to receive events for each different server. Users can also choose the level of events they would like to be informed: informational, warning and/or errors.
- Exchange Failover Utility: Immediate access to locally replicated Exchange data & services without missing a beat; For environments with or without Microsoft Clusters; Protection against server or strange failures with onsite data & server redundancy
- Server Groups: enables customers to group servers on the management console (GUI); Allows administrator to focus on only server under span of control
- Target reboot without re-mirroring: When target server is rebooted gracefully, the need to re-mirror is eliminated; Saves time & increases efficiency
- ICMP-less Failover: Enables failover of ICMP ports even when ports are blocked; Important for secure government installations

Modèles standard	référence	wc	lp
HP OpenView Storage Mirroring v4.4 Software Media and Documentation	T2558AA	3C	125 €
HP OpenView Storage Mirroring Workgroup NAS Edition 1 LTU	344954-B21	3C	1 520 €
HP OpenView Storage Mirroring Windows NAS Edition 1 LTU	T3841AA	3C	1 520 €
HP OpenView Storage Mirroring Server 1 LTU	336243-B21	3C	2 453 €
HP OpenView Storage Mirroring Windows Server 1 LTU	T3837AA	3C	2 453 €
HP OpenView Storage Mirroring Advance Server 1 LTU	336247-B21	3C	4 476 €
HP OpenView Storage Mirroring Windows Advanced Server 1 LTU	T3839AA	3C	4 476 €
HP OpenView Storage Mirroring Windows NAS Edition 10 LTU	T3842AA	3C	14 440 €
HP OpenView Storage Mirroring Windows Server 10 LTU	T3838AA	3C	23 302 €
HP OpenView Storage Mirroring Workgroup NAS Edition 25 LTU	T2536AA	3C	30 972 €
HP OpenView Storage Mirroring Windows Advanced Server 10 LTU	T3840AA	3C	42 522 €
HP OpenView Storage Mirroring Server 25 LTU	336245-B21	3C	48 544 €
HP OpenView Storage Mirroring Advance Server 25 LTU	336249-B21	3C	88 704 €

## Garantie

HP warrants only that the software media will be free of physical defects for a period of ninety (90) days from delivery.

# HP OpenView Storage Virtual Replicator



HP OpenView Storage Virtual Replicator delivers flexible storage management, business continuance and operational efficiency through pooling and instant snapshots of Windows storage resources.

## Caractéristiques standard

- Standard
- High-performance
- Resilient
- Controllable: Optimised and flexible management through an easy to use graphical user interface and command line interface
- Efficient: Pooling unifies storage resources maximising utilisation, eliminating stranded capacity and simplifying management
- Virtual Replicator GUI enables user to move data between LUNS in a Windows environment without downtime. This feature can be used to take old LUNs off line, move data to new disks, or consolidate virtual data without disruption.
- Access to Windows registry for Virtual Replicator keys through GUI.

## Garantie

90 day standard software warranty for defect free physical media.

Modèles standard	référence	wc	lp
HP Openview Storage Virtual Replicator v4.0 Upgrade	T3592A	3C	129 €
HP Openview Storage Virtual Replicator v4.0 1 Upgrade	T3599A	3C	1 565 €
HP Openview Storage Virtual Replicator v4.0 3 Upgrade	T3604A	3C	3 063 €
HP Openview Storage Virtual Replicator v4.0 5 Upgrade	T3603A	3C	4 572 €
HP Openview Storage Virtual Replicator v4.1 1 Server License	T3593A	3C	5 217 €
HP Openview Storage Virtual Replicator v4.0 10 Upgrade	T3600A	3C	7 836 €
HP Openview Storage Virtual Replicator v4.1 3 Server License	T3598A	3C	10 212 €
HP Openview Storage Virtual Replicator v4.1 5 Server License	T3597A	3C	15 237 €
HP Openview Storage Virtual Replicator v4.1 10 Server License	T3594A	3C	26 122 €

# HP StorageWorks Business Copy EVA



Business Copy EVA is a local replication software solution for the EVA family. Incorporating traditional snapshot, advanced Snapclone and true space efficient Vsnap replication technologies with simple setup and management.

## Caractéristiques standard

- Enables business continuance
- Unique Snapclone and Vsnap technology and traditional snapshot capability
- Unified Replication Management GUI
- Cross Vraid replication: Customers can create a Vsnap, or snapshot of a source and choose to keep it at the same RAID level, choose a different RAID and place it in a different disk group based on business needs. Snapclones can be presented to different disk groups including FATA
- Restore Vdisk from a Snapclone: Customers can quickly recover a Vdisk from a normalized Snapclone, or other Vdisk.
- Complete support for the EVA4000/6000/8000 array storage models
- Replication Solutions Manager now provides integrated Business Copy EVA and Continuous Access EVA management. This enhancement simplifies tasks and allows full, automated point-n-click management of both local and remote replication across the entire EVA array storage family.
- Expanded user options for creating Snapclones. The new EVA family can now employ the advanced Snapclone approach as found on the EVA3000 and EVA5000, as well as, a flexible three phase process that can be used to create Snapclones even faster to support certain application environments. Three phase Snapclones are also used for Instant Restore.
- Automated Instant Restore of a Vdisk from a Snapclone. A Source Vdisk can now be restored quickly and easily using the RSM GUI, or scripting.
- An integrated scheduler in Replication Solutions Manager now allows users to schedule jobs for unattended operations

## Garantie

HP warrants that the software media will be free of physical defects for a period of ninety (90) days from delivery

Modèles standard	référence	wc	lp
HP StorageWorks Business Copy EVA v2.3 Media/Documentation Kit	T3660A	3C	108 €
HP StorageWorks Business Copy EVA v3.0 Media Kit	T3680A	3C	108 €
HP StorageWorks Business Copy EVA4000 Upgrade to 6000 Unlimited LTU	T4253A	3C	3 120 €
HP StorageWorks Business Copy EVA6000 Upgrade to 8000 Unlimited LTU	T4255A	3C	3 120 €
HP StorageWorks Business Copy EVA4000 Upgrade to 8000 Unlimited LTU	T4254A	3C	6 240 €
HP StorageWorks Business Copy EVA3000 1 TB v2 LTU	T3636A	3C	6 608 €
HP StorageWorks Business Copy EVA3000 Unlimited Capacity Upgrade v2 LTU	T3638A	3C	6 608 €
HP StorageWorks Business Copy EVA4000 1 TB LTU	T3681A	3C	6 608 €
HP StorageWorks Business Copy EVA4000 Upgrade to Unlimited LTU	T3683A	3C	6 608 €
HP StorageWorks Business Copy EVA6000 1 TB LTU	T4250A	3C	7 800 €
HP StorageWorks Business Copy EVA6000 Upgrade to Unlimited LTU	T4252A	3C	7 800 €
HP StorageWorks Business Copy EVA5000 1 TB v2 LTU	T3639A	3C	8 992 €
HP StorageWorks Business Copy EVA5000 Unlimited Capacity Upgrade v2 LTU	T3641A	3C	8 992 €
HP StorageWorks Business Copy EVA8000 1 TB LTU	T3684A	3C	8 992 €
HP StorageWorks Business Copy EVA8000 Upgrade to Unlimited LTU	T3686A	3C	8 992 €
HP StorageWorks Business Copy EVA3000 Unlimited Capacity v2 LTU	T3637A	3C	11 917 €
HP StorageWorks Business Copy EVA4000 Unlimited Use Per EVA LTU	T3682A	3C	11 917 €
HP StorageWorks Business Copy EVA6000 Unlimited Use Per EVA LTU	T4251A	3C	13 705 €
HP StorageWorks Business Copy EVA5000 Unlimited Capacity v2 LTU	T3640A	3C	15 728 €

HP StorageWorks Business Copy EVA8000 Unlimited Use Per EVA LTU	T3685A	3C	15 728 €
---	--------	----	----------

# HP StorageWorks Business Copy XP



HP StorageWorks Business Copy XP makes nearly instantaneous copies of data from XP arrays for development, testing or backup, without ever interrupting your online production.

## Caractéristiques standard

- Real time local data mirroring
- Enables a wide range of data protection and recovery solutions
- Instant access to copied volumes
- Create up to nine concurrent copies
- Host Agent integration using RAID Manager XP
- Real time local data mirroring

## Garantie

HP warrants only that the Software media will be free of physical defects for a period of ninety (90) days from delivery

Modèles standard	référence	wc	lp
HP StorageWorks Business Copy XP media software application	B9330A	NA	0 €
HP StorageWorks Business Copy XP for XP12000 1 TB (32-63 TB) LTU	T1713AE	3C	2 862 €
HP StorageWorks Business Copy XP 1 TB (16-36 TB) LTU	T1613AD	3C	4 756 €
HP StorageWorks Business Copy XP for XP12000 1 TB (16-31 TB) LTU	T1713AD	3C	4 986 €
HP StorageWorks Business Copy XP 1 TB (7-15 TB) LTU	T1613AC	3C	5 650 €
HP StorageWorks Business Copy XP for XP12000 1 TB (7-15 TB) LTU	T1713AC	3C	5 879 €
HP StorageWorks Business Copy XP 1 TB (2-6 TB) LTU	T1613AB	3C	10 373 €
HP StorageWorks Business Copy XP for XP12000 1 TB (2-6 TB) LTU	T1713AB	3C	10 447 €
HP StorageWorks Business Copy XP for XP12000 1 TB (0-1 TB) LTU	T1713AA	3C	20 639 €
HP StorageWorks Business Copy XP 1 TB LTU	T1613AA	3C	23 764 €
HP StorageWorks Business Copy XP 1 TB LTU	B9331A	NA	26 084 €
HP StorageWorks Business Copy XP 5 TB LTU	B9332A	NA	84 575 €
HP StorageWorks Business Copy XP 10 TB LTU	B9333A	NA	117 900 €
HP StorageWorks Business Copy XP 25 TB LTU	B9334A	NA	196 144 €

# HP StorageWorks Continuous Access EVA



HP StorageWorks Continuous Access EVA enhances IT business continuity solutions by providing real-time disaster tolerant data replication across a Fibre Channel SAN for the full EVA array family.

## Caractéristiques standard

- Enables business continuance
- Unified Replication Management GUI
- Flexible licensing
- Support for the new HP StorageWorks EVA 4000/6000/8000: Continuous Access EVA now supports the full Enterprise Virtual Array (EVA) family. The entire EVA family can be managed through Replication Solutions Manager or via the scripting interface for added flexibility.
- Replication between EVA 3000/5000 and EVA 4000/6000/8000: Replication between all EVA family models can lower costs by tailoring the environment most cost effective, such as using a lower cost array as the destination. Interoperability allows for flexibility and scalability at both the source and destination. It is no longer required to have like storage at both locations.
- Replication Solutions Manager now provides integrated Business Copy EVA and Continuous Access EVA management. This enhancement allows full, automated point-n-click management of both local and remote replication across the entire EVA array storage family.
- Complete support for the new EVA 4000/6000/8000 array storage models
- Flexible architecture allows remote replication between all of the EVA models

## Garantie

HP warrants only that the software media will be free of physical defects for a period of ninety (90) days from delivery

Modèles standard	référence	wc	lp
HP StorageWorks Continuous Access EVA v2.1 Media Kit	T3687B	3C	117 €
HP StorageWorks Continuous Access EVA4000 Upgrade to 6000 Unlimited LTU	T3747A	3C	5 460 €
HP StorageWorks Continuous Access EVA6000 Upgrade to 8000 Unlimited LTU	T4249A	3C	5 460 €
HP StorageWorks Continuous Access EVA4000 Upgrade to 8000 Unlimited LTU	T3748A	3C	10 920 €
HP StorageWorks Continuous Access EVA4000 1 TB LTU	T3688A	3C	17 940 €
HP StorageWorks Continuous Access EVA4000 Upgrade to Unlimited LTU	T3690A	3C	17 940 €
HP StorageWorks Continuous Access EVA3000 1 TB LTU	T3642A	3C	19 597 €
HP StorageWorks Continuous Access EVA3000 Upgrade to Unlimited Capacity Use Per EVA LTU	T3644A	3C	19 597 €
HP StorageWorks Continuous Access EVA6000 1 TB LTU	T3744A	3C	20 280 €
HP StorageWorks Continuous Access EVA6000 Upgrade to Unlimited LTU	T3746A	3C	20 280 €
HP StorageWorks Continuous Access EVA8000 1 TB LTU	T3691A	3C	22 620 €
HP StorageWorks Continuous Access EVA8000 Upgrade to Unlimited LTU	T3693A	3C	22 620 €
HP StorageWorks Continuous Access EVA5000 1 TB LTU	T3645A	3C	24 209 €
HP StorageWorks Continuous Access EVA5000 Upgrade to Unlimited Capacity Use Per EVA LTU	T3647A	3C	24 209 €
HP StorageWorks Continuous Access EVA4000 Unlimited Use Per EVA LTU	T3689A	3C	31 200 €
HP StorageWorks Continuous Access EVA3000 Unlimited Capacity Per Use EVA LTU	T3643A	3C	33 431 €
HP StorageWorks Continuous Access EVA6000 Unlimited Use Per EVA LTU	T3745A	3C	35 880 €

HP StorageWorks Continuous Access EVA8000 Unlimited Use Per EVA LTU	T3692A	3C	40 560 €
HP StorageWorks Continuous Access EVA5000 Unlimited Capacity Use Per EVA LTU	T3646A	3C	43 806 €

# HP StorageWorks Continuous Access XP, XP Extension and XP Journal



HP StorageWorks Continuous Access XP is a high availability data and disaster recovery tool that enables real-time data mirroring between XP disk arrays.

## Caractéristiques standard

- Remote data mirroring between XP disk arrays
- Enables a wide range of remote mirroring solutions
- Continuous Access XP: Synchronous copy mode
- Continuous Access XP Extension: Asynchronous copy mode using cache-based sidefiles
- Continuous Access XP Journal: Asynchronous copy mode using disk-based Journal file
- Remote data mirroring between XP disk arrays

## Garantie

HP warrants only that the Software media will be free of physical defects for a period of ninety (90) days from delivery

Modèles standard	référence	wc	lp
HP StorageWorks Continuous Access XP Extension Media	B9325A	NA	0 €
HP StorageWorks Continuous Access XP Media software application	B9320A	NA	0 €
HP StorageWorks Continuous Access XP Journal 1 TB (32-63 TB) LTU	T1723AE	3C	1 965 €
HP StorageWorks Continuous Access XP Extension for XP12000 1 TB (32-63 TB) LTU	T1712AE	3C	2 230 €
HP StorageWorks Continuous Access XP Journal 1 TB (16-31 TB) LTU	T1723AD	3C	2 278 €
HP StorageWorks Continuous Access XP Journal 1 TB (7-15 TB) LTU	T1723AC	3C	2 524 €
HP StorageWorks Continuous Access XP Extension 1 TB (16-36 TB) LTU	T1612AD	3C	2 591 €
HP StorageWorks Continuous Access XP Extension for XP12000 1 TB (16-31 TB) LTU	T1712AD	3C	2 591 €
HP StorageWorks Continuous Access XP Journal 1 TB (2-6 TB) LTU	T1723AB	3C	2 710 €
HP StorageWorks Continuous Access XP Extension 1 TB (7-15 TB) LTU	T1612AC	3C	2 714 €
HP StorageWorks Continuous Access XP Extension for XP12000 1 TB (7-15 TB) LTU	T1712AC	3C	2 862 €
HP StorageWorks Continuous Access XP Extension 1 TB (2-6 TB) LTU	T1612AB	3C	3 026 €
HP StorageWorks Continuous Access XP Extension for XP12000 1 TB (2-6 TB) LTU	T1712AB	3C	3 034 €
HP StorageWorks Continuous Access XP for XP12000 1 TB (32-63 TB) LTU	T1711AE	3C	3 838 €
HP StorageWorks Continuous Access XP 1 TB (16-36 TB) LTU	T1611AD	3C	5 633 €
HP StorageWorks Continuous Access XP for XP12000 1 TB (16-31 TB) LTU	T1711AD	3C	5 707 €
HP StorageWorks Continuous Access XP 1 TB (7-15 TB) LTU	T1611AC	3C	7 323 €

HP StorageWorks Continuous Access XP Extension for XP12000 1 TB (0-1 TB) LTU	T1712AA	3C	8 069 €
HP StorageWorks Continuous Access XP for XP12000 1 TB (7-15 TB) LTU	T1711AC	3C	8 315 €
HP StorageWorks Continuous Access XP Extension 1 TB LTU	B9326A	NA	8 315 €
HP StorageWorks Continuous Access XP Extension 1 TB (0-1 TB) LTU	T1612AA	3C	8 454 €
HP StorageWorks Continuous Access XP Journal 1 TB (0-1 TB) LTU	T1723AA	3C	8 497 €
HP StorageWorks Continuous Access XP 1 TB (2-6 TB) LTU	T1611AB	3C	14 465 €
HP StorageWorks Continuous Access XP for XP12000 1 TB (2-6 TB) LTU	T1711AB	3C	15 375 €
HP StorageWorks Continuous Access XP for XP12000 1 TB (0-1 TB) LTU	T1711AA	3C	26 248 €
HP StorageWorks Continuous Access XP 1 TB (0-1 TB) LTU	T1611AA	3C	27 085 €
HP StorageWorks Continuous Access XP Extension 5 TB LTU	B9327A	NA	29 135 €
HP StorageWorks Continuous Access XP 1 TB LTU	B9321A	NA	34 620 €
HP StorageWorks Continuous Access XP Extension 10 TB LTU	B9328A	NA	38 286 €
HP StorageWorks Continuous Access XP 25 TB LTU	B9329A	NA	65 206 €
HP StorageWorks Continuous Access XP 5 TB LTU	B9322A	NA	112 488 €
HP StorageWorks Continuous Access XP 10 TB LTU	B9323A	NA	156 103 €
HP StorageWorks Continuous Access XP Extension 25 TB LTU	B9324A	NA	260 047 €



## HP StorageWorks Flex Copy XP



HP StorageWorks Flex Copy XP enables flexible, bi-directional, server-independent data transfer between HP disk array XP1024/128 and HP Modular Smart Array (MSA) 1000 storage systems.

### Caractéristiques standard

- XP to MSA1000 and MSA1000 to XP SAN-based, server independent, point-in-time copy
- Connectivity over Fibre Channel metropolitan (<10KM distances)
- Host Agent integration using RAID Manager XP
- Simple to use, Command View XP-integrated interface
- XP to MSA1000 and MSA1000 to XP SAN-based, server independent, point-in-time copy

### Garantie

HP warrants only that the Software media will be free of physical defects for a period of ninety (90) days from delivery

Modèles standard	référence	wc	lp
HP StorageWorks Flex Copy XP for XP12000 1 TB (2-6 TB) LTU	T1725AE	3C	623 €
HP StorageWorks Flex Copy XP for XP12000 1 TB (16-31 TB) LTU	T1725AD	3C	1 517 €
HP StorageWorks Flex Copy XP for XP12000 1 TB (7-15 TB) LTU	T1725AC	3C	1 878 €
HP StorageWorks Flex Copy XP for XP12000 1 TB (2-6 TB) LTU	T1725AB	3C	3 305 €
HP StorageWorks Flex Copy XP for XP12000 1 TB (0-1 TB) LTU	T1725AA	3C	11 439 €

## HP StorageWorks Raid Manager XP



HP StorageWorks RAID Manager provides OS-specific, host based software initiated from a server via a command line interface, allowing full user control of HP StorageWorks Continuous Access XP and HP StorageWorks Business Copy XP from the host server.

### Caractéristiques standard

- Host-resident integration of XP Software.
- Host-resident integration of XP Software.

### Garantie

HP warrants only that the Software media will be free of physical defects for a period of ninety (90) days from delivery.

Modèles standard	référence	wc	lp
HP StorageWorks Raid Manager XP License	T1610A	NA	0 €

# HP OpenView Storage Operations Manager



HP OpenView Storage Operations Manager is a comprehensive SAN management solution for EVAs providing a central console from which they can be discovered, visually mapped, monitored and configured together with other network storage devices.

## Caractéristiques standard

- Enhanced licensing model
- Update of device management component to Command View EVA v3.3
- Expanded SAN storage management software for EVAs
- MoM support within Storage Area Manager: Reduces complexity since EVA SAN management can now be extended across distributed SANs from a single management console.
- Supports the Storage Networking Industry Association (SNIA) Standard Management Initiative Specification (SMI-S) v1.0 with an HP StorageWorks SMI-S specific provider for EVA arrays: Facilitates standards-based technology adoption for simplified storage management.
- Offers the CHOICE of management server – either a management server or application host running Microsoft Windows Server 2003 EE or the HP OpenView Storage Management Appliance.
- Introduces a new licensing model with options of purchasing 1 TB, Unlimited Capacity Use per EVA, or an Upgrade to Unlimited Capacity Use per EVA for the Command View EVA component.
- Enhances licensing terms for Storage Node Manager expanding management beyond the EVA to include management of multi-vendor storage.

## Garantie

HP warrants only that the Software media will be free of physical defects for a period of ninety (90) days from delivery.

Modèles standard	référence	wc	lp
HP OpenView Storage Operations Manager EVA3000 Migration 1 TB per EVA LTU	T3276AA	3C	1 €
HP OpenView Storage Operations Manager EVA3000 Migration Unlimited Capacity per EVA LTU	T3277AA	3C	1 €
HP OpenView Storage Operations Manager EVA5000 Migration 1 TB per EVA LTU	T3278AA	3C	1 €
HP OpenView Storage Operations Manager EVA5000 Migration Unlimited Capacity per EVA LTU	T3279AA	3C	1 €
HP OpenView Storage Operations Manager EVA3000 1 TB LTU	T3269AA	3C	3 120 €
HP OpenView Storage Operations Manager EVA5000 1 TB LTU	T3272AA	3C	6 240 €
HP OpenView Storage Operations Manager EVA3000 Unlimited Capacity Upgrade LTU	T3271AA	3C	14 040 €
HP OpenView Storage Operations Manager EVA3000 Unlimited Capacity LTU	T3270AA	3C	15 600 €
HP OpenView Storage Operations Manager EVA5000 Unlimited Capacity Upgrade LTU	T3274AA	3C	28 080 €
HP OpenView Storage Operations Manager EVA5000 Unlimited Capacity LTU	T3273AA	3C	31 200 €

# HP StorageWorks External Storage XP



HP StorageWorks External Storage XP allows you to host XP12000 Disk Array datasets on select external storage subsystems, including HP Modular Smart Array (MSA) 1000 storage systems and HP XP1024/XP128/XP512/XP48 Disk Arrays.

## Caractéristiques standard

- Interoperability
- Easy to use
- Support for HP MSA 1000/1500 disk systems and XP Disk Arrays
- Support for HDS, EMC, and IBM disk arrays for data migration or permanent attach (requires a local support agreement).
- MSA 1000 disk system and legacy XP Disk Array support
- Up to 32PB of external storage capacity
- Interoperability with Business Copy XP, Auto LUN XP, and LUN Security XP Extension
- External Storage health/status information (via Command View XP)
- Easy to use, Command View XP-integrated interface

Modèles standard	référence	wc	lp
HP StorageWorks External Storage XP for XP12000 1 TB (32-127 TB) LTU	T1706AE	3C	2 321 €
HP StorageWorks External Storage XP for XP12000 1 TB (16-31 TB) LTU	T1706AD	3C	2 591 €
HP StorageWorks External Storage XP for XP12000 1 TB (11-15 TB) LTU	T1706AC	3C	4 912 €

## Garantie

HP warrants only that the Software media will be free of physical defects for a period of ninety (90) days from delivery.

# HP StorageWorks LUN Configuration and Security Manager XP



HP StorageWorks LUN Configuration and Security Manager XP provides Web-based storage capacity provisioning and host access security configuration for XP disk arrays.

## Caractéristiques standard

- Add or delete I/O paths
- Configure fibre channel ports
- Create expanded LUNs
- Create custom size volumes
- Establish LUN Host Access permissions
- Add or delete I/O paths
- Configure fibre channel ports

## Garantie

HP warrants only that the Software media will be free of physical defects for a period of ninety (90) days from delivery

Modèles standard	référence	wc	lp
HP StorageWorks LUN Configuration Manager XP	B9335A	NA	0 €
HP StorageWorks LUN Configuration and Security Manager XP for XP128/XP1024/XP12000 1 TB (32-63 TB) LTU	T1714AE	3C	1 788 €
HP StorageWorks LUN Configuration and Security Manager XP for XP128/XP1024/XP12000 1 TB (16-31 TB) LTU	T1714AD	3C	1 968 €
HP StorageWorks LUN Configuration and Security Manager 1 TB (up to 16-36 TB) LTU	T1614AD	3C	1 968 €
HP StorageWorks LUN Configuration and Security Manager 1 TB (up to 7-15 TB) LTU	T1614AC	3C	2 706 €
HP StorageWorks LUN Configuration and Security Manager XP for XP128/XP1024/XP12000 1 TB (7-15 TB) LTU	T1714AC	3C	3 009 €
HP StorageWorks LUN Configuration and Security Manager XP for XP128/XP1024/XP12000 1 TB (2-6 TB) LTU	T1714AB	3C	4 658 €
HP StorageWorks LUN Configuration and Security Manager 1 TB (up to 2-6 TB) LTU	T1614AB	3C	4 813 €
HP StorageWorks LUN Configuration Manager XP 1 TB LTU	B9336A	NA	8 085 €
HP StorageWorks LUN Configuration and Security Manager 1 TB (0-1 TB) LTU	T1714AA	3C	9 241 €
HP StorageWorks LUN Configuration and Security Manager 1 TB (up to 1 TB) LTU	T1614AA	3C	10 422 €
HP StorageWorks LUN Configuration Manager XP 5 TB LTU	B9337A	NA	26 084 €
HP StorageWorks LUN Configuration Manager XP 10 TB LTU	B9338A	NA	36 908 €
HP StorageWorks LUN Configuration Manager XP 25 TB LTU	B9339A	NA	61 164 €

## HP StorageWorks Secure Manager XP



HP StorageWorks Secure Manager XP separates the storage of one server from unwanted access by another server.

### Caractéristiques standard

- Establish LUN Host Access permissions
- Easy to use, Command View XP-integrated interface
- Establish LUN Host Access permissions
- Easy to use, Command View XP-integrated interface

### Garantie

HP warrants only that the Software media will be free of physical defects for a period of ninety (90) days from delivery

Modèles standard	référence	wc	lp
HP StorageWorks Secure Manager XP Media	B9351A	NA	0 €
HP StorageWorks Secure Manager XP 1 TB LTU	B9352A	NA	5 412 €
HP StorageWorks Secure Manager XP 5 TB LTU	B9353A	NA	17 999 €
HP StorageWorks Secure Manager XP 10 TB LTU	B9354A	NA	24 329 €
HP StorageWorks Secure Manager XP 25 TB LTU	B9355A	NA	40 492 €

## HP OpenView Storage Volume Growth



HP OpenView Storage Volume Growth is host based software that dynamically grows the Windows 2000 or Windows Server 2003 file system enabling it to recognise new capacity created through array based volume expansion.

### Caractéristiques standard

- A Microsoft Management Console (MMC) snap-in graphical user interface with a set of wizards
- The ability to grow the NTFS basic disk volume by percentage or by specific megabytes
- Iterative growth capability
- Dynamic expansion of NTFS basic disk volumes on host systems running the Windows 2000 or Windows Server 2003 operating system: Enables the Windows file system to recognise the capacity expansion performed at the array level without disrupting the users applications or access to data.
- One year 8x5 telephone support, rights to new versions and media and documentation distribution service is included with the product purchase: Access to experienced HP technical resources is provided at no additional charge. Getting registered for support is now as simple as completing and mailing the registration card included with the product. This basic support can be easily upgraded to meet your requirements as your business grows.
- Dynamic expansion of volumes on Microsoft Windows 2000 or Windows Server 2003 Basic Disks

### Garantie

HP warrants only that the Software media will be free of physical defects for a period of ninety (90) days from delivery

Modèles standard	référence	wc	lp
HP OpenView Storage Volume Growth	345276-B21	3C	391 €

# HP StorageWorks Auto LUN XP



HP StorageWorks Auto LUN XP provides web-based automatic monitoring and load balancing for all your XP disk arrays.

## Caractéristiques standard

- Identifies data volumes stressed by high I/O workloads
- Moves high priority data to underutilised array volumes
- Creates a volume migration plan
- Migrates data across different disks or RAID levels
- Simple to use, Command View XP-integrated interface
- Identifies data volumes stressed by high I/O workloads
- Moves high priority data to underutilised array volumes

## Garantie

HP warrants only that the Software media will be free of physical defects for a period of ninety (90) days from delivery

Modèles standard	référence	wc	lp
HP StorageWorks Auto LUN XP for XP12000 1 TB (32-63 TB) LTU	T1715AE	3C	1 427 €
HP StorageWorks Auto LUN XP 1 TB (16-36 TB) LTU	T1615AD	3C	1 886 €
HP StorageWorks Auto LUN XP for XP12000 1 TB (16-31 TB) LTU	T1715AD	3C	1 960 €
HP StorageWorks Auto LUN XP 1 TB (7-15 TB) LTU	T1615AC	3C	2 435 €
HP StorageWorks Auto LUN XP for XP12000 1 TB (7-15 TB) LTU	T1715AC	3C	2 747 €
HP StorageWorks Auto LUN XP for XP12000 1 TB (2-6 TB) LTU	T1715AB	3C	4 740 €
HP StorageWorks Auto LUN XP 1 TB (2-6 TB) LTU	T1615AB	3C	4 822 €
HP StorageWorks Auto LUN XP 1 TB (up to 1 TB) LTU	T1615AA	3C	11 595 €
HP StorageWorks Auto LUN XP for XP12000 1 TB (0-1 TB) LTU	T1715AA	3C	16 170 €
HP StorageWorks Auto LUN XP 1 TB LTU	B9341A	NA	17 999 €
HP StorageWorks Auto LUN XP 5 TB LTU	B9342A	NA	58 491 €
HP StorageWorks Auto LUN XP 10 TB LTU	B9343A	NA	80 991 €
HP StorageWorks Auto LUN XP 25 TB LTU	B9344A	NA	134 980 €

# HP StorageWorks Cache LUN XP



HP StorageWorks Cache LUN XP lets you reserve areas of memory cache on your HP StorageWorks XP disk arrays to store frequently accessed information. It improves file access times and enables faster data transfers.

## Caractéristiques standard

- XP Disk Array Firmware based
- Lock data in cache memory
- Flexible user configuration
- Scalable
- XP Disk Array Firmware based

## Garantie

HP warrants only that the Software media will be free of physical defects for a period of ninety (90) days from delivery

Modèles standard	référence	wc	lp
HP StorageWorks Cache LUN XP Media	B9345A	NA	0 €
HP StorageWorks Cache LUN XP for XP12000 1 TB (32-63 TB) LTU	T1716AE	3C	361 €
HP StorageWorks Cache LUN XP for XP12000 1 TB (16-31 TB) LTU	T1716AD	3C	533 €
HP StorageWorks Cache LUN XP 1 TB (16-36 TB) LTU	T1616AD	3C	533 €
HP StorageWorks Cache LUN XP 1 TB (7-15 TB) LTU	T1616AC	3C	722 €
HP StorageWorks Cache LUN XP for XP12000 1 TB (7-15 TB) LTU	T1716AC	3C	795 €
HP StorageWorks Cache LUN XP for XP12000 1 TB (2-6 TB) LTU	T1716AB	3C	1 517 €
HP StorageWorks Cache LUN XP 1 TB (2-6 TB) LTU	T1616AB	3C	1 517 €
HP StorageWorks Cache LUN XP 1 TB (up to 1 TB) LTU	T1616AA	3C	3 936 €
HP StorageWorks Cache LUN XP for XP12000 1 TB (0-1 TB) LTU	T1716AA	3C	4 395 €
HP StorageWorks Cache LUN XP 1 TB LTU	B9346A	NA	8 995 €
HP StorageWorks Cache LUN XP 5 TB LTU	B9347A	NA	29 668 €
HP StorageWorks Cache LUN XP 10 TB LTU	B9348A	NA	40 492 €
HP StorageWorks Cache LUN XP 25 TB LTU	B9349A	NA	67 494 €

# HP StorageWorks Performance Advisor XP



HP StorageWorks Performance Advisor XP is a web-based application for collecting, monitoring and displaying the real-time performance of your XP disk array.

## Caractéristiques standard

- Standalone or Command View XP-integrated deployment
- Real time data gathering and analysis
- System view of all array resources
- Flexible event notification and large 32 GB historical repository
- Multi-OS support
- Standalone or Command View XP-integrated deployment
- Flexible event notification and large 32 GB historical repository

Modèles standard	référence	wc	lp
HP StorageWorks Performance Advisor XP v2.0 LTU Upgrade	B9369CB	3C	15 851 €
HP StorageWorks Performance Advisor XP v2.0 LTU	B9369CA	3C	19 065 €

## Garantie

HP warrants only that the Software media will be free of physical defects for a period of ninety (90) days from delivery

# HP StorageWorks Performance Control XP



HP StorageWorks Performance Control XP is a web-based performance allocation tool for XP disk arrays. It lets you align IT priorities with storage performance resources and allows these resources to be intelligently allocated to hosts.

## Caractéristiques standard

- Set Upper Limit function to cap performance on non-priority hosts
- Set Threshold Value function to relax policies when priority host performance consumption is low
- Set WWN and Port level settings
- Determine IOPS or MB/s settings for random or sequential I/O-oriented processing workloads
- Define Host Bus Adapter names to allow intuitive naming of hosts
- Set Upper Limit function to cap performance on non-priority hosts
- Set Threshold Value function to relax policies when priority host performance consumption is low

Modèles standard	référence	wc	lp
HP StorageWorks Performance Control XP for XP12000 LTU	T1705A	3C	24 707 €
HP StorageWorks Performance Control XP for XP128/XP1024 LTU	T1605A	3C	24 928 €

## Garantie

HP warrants only that the Software media will be free of physical defects for a period of ninety (90) days from delivery



# HP OpenView Storage Accountant



HP OpenView Storage Accountant is easy-to-manage, efficient enterprise software.

## Caractéristiques standard

- Keep track of customer profile and analyse storage service usage.
- Classify storage offering based on attributes of storage and services associated with it.
- Compare price of storage by GB per hour with total cost of storage service offering.
- Manage assignment of LUNs and associate a specific price with the LUN.
- Calculate charges based on service level price, size of LUNs assigned and duration of storage consumption to enable an accurate charge back.
- Centralizes and automates storage metering for budgeting, analysis and charge-back. Produces usage and billing views to administrate relationships and answer billing queries
- Assigns LUNs to service tiers for pricing and to departments for metering
- Calculates storage charges and bills based on storage consumption and service usage
- Creates CSV, HTML and XML output to integrate with billing and financial applications
- Arranges tier pricing to align capacity and transfer rates with storage service costs

Modèles standard	référence	wc	lp
HP OpenView Storage Accountant 1 TB LTU	T2529AA	3C	3 943 €
HP OpenView Storage Accountant 5 TB LTU	J5381AA	3C	15 770 €
HP OpenView Storage Accountant 10 TB LTU	J5382AA	3C	25 635 €
HP OpenView Storage Accountant 50 TB LTU	J5383AA	3C	88 725 €

## Garantie

limited warranty: 90 days from the day of purchase, replacement of defective media

# HP OpenView Storage Allocator



With HP OpenView Storage Allocator, you can dynamically add, remove and assign storage in a matter of seconds and without having to reboot the host.

## Caractéristiques standard

- Storage access control feature prevents data loss and unauthorised access.
- LUN level storage assignment optimises storage utilisation.
- Highly available, mirrored SAN configuration database ensures maximum system availability.
- Storage can be added, remove or assigned without host reboot.
- Building and managing complex storage networks of heterogeneous servers and storage devices is easy using HP OpenView Storage Allocator.
- Part of the HP OpenView storage area manager suite
- Eliminates downtime because you can add, remove, and reassign storage quickly
- Controls access to your networked storage, ensuring that only specified hosts on the SAN have access to particular devices
- Optimizes the utilization of storage on any SAN, including cluster server and shared tape environments
- Design is HBA independent
- Auto Path XP/Virtual Array is supported

Modèles standard	référence	wc	lp
HP OpenView Storage Allocator 1 TB LTU	T2530AA	3C	3 943 €
HP OpenView Storage Allocator 5 TB LTU	J5385AA	3C	15 770 €
HP OpenView Storage Allocator 10 TB LTU	J5386AA	3C	25 635 €
HP OpenView Storage Allocator 50 TB LTU	J5387AA	3C	88 725 €

## Garantie

limited warranty: 90 days from the day of purchase, replacement of defective media

# HP OpenView Storage Area Manager



HP OpenView Storage Area Manager is a seamlessly integrated software suite comprised of five modules for managing and monitoring multi-vendor, direct-attached and networked storage environments. Designed to help optimise efficiency and lower costs.

## Caractéristiques standard

- Delivers integrated device, capacity, performance, provisioning and cost management
- Uses a single console to manage availability, utilization, performance and cost
- Provides broad support for multivendor devices and OS across SAN, NAS and DAS
- Centralises monitoring, management, and planning for Oracle and Microsoft Exchange applications: Manages application-related capacity and reduces costs associated with application capacity.
- Integration with HP Enterprise management tools via HP OpenView Smart Plug-In for HP OpenView Storage Area Manager: Improves efficiency by managing storage as a integrated part of IT.
- Enables Oracle and Exchange capacity management and planning. Provides reports, forecasts, thresholds, maps, and health monitoring. Identifys trends. Increases efficiency by centrally managing application storage and reducing cost of storage associated with application.

Modèles standard	référence	wc	lp
HP OpenView Storage Area Manager v3.2 Media/Doc Kit	T2533AA	3C	108 €
HP OpenView Storage Area Manager 1 TB LTU	T2525AA	3C	13 802 €
HP OpenView Storage Area Manager 5 TB LTU	J5365AA	3C	55 210 €
HP OpenView Storage Area Manager 10 TB LTU	J5366AA	3C	89 708 €
HP OpenView Storage Area Manager 50 TB LTU	J5367AA	3C	310 538 €

## Garantie

limited warranty: 90 days from the day of purchase, replacement of defective media

# HP OpenView Storage Builder



HP OpenView Storage Builder helps you get more from the storage that you already have on the floor.

## Caractéristiques standard

- Helps to lower the cost of ownership by enabling storage managers to understand the allocation and usage of their storage resource.
- Use HP OpenView Storage Builder to control capacity for an entire storage network from a single window.
- Excellent resource-planning tool for direct attached, SAN attached, and network attached storage.
- Displays storage allocation and utilisation by host, storage device, LUN, partition, volume, directory, and user across Microsoft® Windows® NT, Microsoft® Windows® 2000, HP-UX and Sun Solaris systems.
- Gives early warning of potential capacity short-falls ; identifies files for possible deletion (files which are never accessed, for example, or files with identified extensions).
- Manageable: centralizes and simplifies capacity management and monitoring
- Available: inventories and controls storage resources
- Predictable: provides historical trending and future extrapolations to plan for capacity demand
- Efficient: identifies stale and junk files to free up storage space
- Scalable: scales easily from one to hundreds of hosts and from 100 GB to hundreds of TB of storage

Modèles standard	référence	wc	lp
HP OpenView Storage Builder 1 TB LTU	T2528AA	3C	3 943 €
HP OpenView Storage Builder 5 TB LTU	J5377AA	3C	15 770 €
HP OpenView Storage Builder 10 TB LTU	J5378AA	3C	25 635 €
HP OpenView Storage Builder 50 TB LTU	J5379AA	3C	88 725 €

## Garantie

limited warranty: 90 days from the day of purchase, replacement of defective media

# HP Openview Storage Node Manager



Take control of availability, performance, usage and growth, and drive operational efficiencies

## Caractéristiques standard

- HP OpenView Storage Node Manager recognises the critical need to efficiently monitor, manage, and troubleshoot storage components to keep business processes running.
- Helps administrators to understand, control, plan and manage direct-attached and networked storage.
- Continual health monitoring and automatic discovery.
- Because device applications are launched directly from a centralised management console, troubleshooting and reconfigurations are faster to implement.
- Asset management feature enables system administrators to customise location fields and easily identify physical location of devices in distributed environments.
- Complete storage service offering spanning storage area management and data management
- Manage and control service delivery, service assurance and service usage and billing with one single solution.
- Continuous status and event monitoring through an easy-to-read, topology map and visible alerts
- Central data repository and support system collects data/metrics from each Storage Area Manager software application
- Library-sharing, LAN free backup, application server free backup, load balancing, compression, cluster environment
- Allow resources to be used more productively as they need to be paid for. "Anything that is free is wasted."

Modèles standard	référence	wc	lp
HP OpenView Storage Node Manager 1 TB LTU	T2526AA	3C	3 943 €
HP OpenView Storage Node Manager 5 TB LTU	J5369AA	3C	15 770 €
HP OpenView Storage Node Manager 10 TB LTU	J5370AA	3C	25 635 €
HP OpenView Storage Node Manager 50 TB LTU	J5371AA	3C	88 725 €

## Garantie

limited warranty: 90 days from the day of purchase, replacement of defective media

# HP OpenView Storage Optimizer



HP OpenView Storage Optimizer monitors the performance of all the storage components on your network and gives you all the information you need to centrally track storage performance.

## Caractéristiques standard

- Monitors key metrics of SAN performance so that storage managers can implement appropriate service levels.
- Easy to centrally track storage performance. Administrators simply set thresholds for a wide range of performance metrics for networked storage, including I/O and throughput. When the thresholds are reached, Storage Optimizer immediately alerts the administrator.
- Leverage storage expertise by monitoring performance even from a remote location.
- Collects and manages a range of raw or summarised data, and offers several types of access to it.
- Gives storage managers all the information they need to optimise the SAN operation, and proactively assure service levels are met.
- Manageable: Centralizes and simplifies storage performance management and monitoring
- Available: Helps to find and fix potential problems to avoid performance slowdowns
- Predictable: Provides historical trend information to pro-actively plan for upgrades and maintenance
- Scalable: Adapts easily to growing storage networks
- Enables you to find and fix potential problems before they impact performance

Modèles standard	référence	wc	lp
HP OpenView Storage Optimizer 1 TB LTU	T2527AA	3C	3 943 €
HP OpenView Storage Optimizer 5 TB LTU	J5373AA	3C	15 770 €
HP OpenView Storage Optimizer 10 TB LTU	J5374AA	3C	25 635 €
HP OpenView Storage Optimizer 50 TB LTU	J5375AA	3C	88 725 €

## Garantie

limited warranty: 90 days from the day of purchase, replacement of defective media

# HP Storage Essentials Enterprise Edition v4.0



HP Storage Essentials Suite delivers integrated heterogeneous functionality for SAN management, storage resource management, provisioning and application infrastructure monitoring. Includes a management console and portfolio of valued-added modules.

## Caractéristiques standard

- Visualization - Simplicity without compromise
- Adviser and automator - Simplicity without compromise
- Reporting - Simplicity without compromise
- Zoning and Provisioning - Simplicity without compromise: Enables end-to-end zoning and provisioning tasks at the host, switch, and disk subsystem layers. Provides a common interface for a multi-vendor storage environment.
- Capacity management - Growth without limits: Monitors availability and utilization at host, switch and array. Graphical trending and forecasting. Soft Quota management allows proactive monitoring of consumption levels.
- Reduce the amount of time and money spent managing large-scale storage networks by employing a more efficient, automated solution
- Maximize return on storage investments by ensuring existing storage infrastructure is fully utilized
- Provide faster root cause analysis of application performance problems
- Automate tedious, time-consuming storage management tasks

## Garantie

HP warrants only that the Software media will be free of physical defects for a period of ninety (90) days from delivery

Modèles standard	référence	wc	lp
HP Storage Essentials v4.0 Media Kit	T3710AA	3C	78 €
HP Storage Essentials Report Designer 1 User LTU	T3719AA	3C	1 248 €
HP Storage Essentials Exchange Viewer 1 MAL LTU	T3715AA	3C	1 560 €
HP Storage Essentials Sybase Viewer 1 MAL LTU	T3716AA	3C	1 560 €
HP Storage Essentials Oracle Viewer 1 MAL LTU	T3714AA	3C	3 120 €
HP Storage Essentials Chargeback Manager 100 MAP LTU	T3713AA	3C	3 744 €
HP Storage Essentials Global Reporter 100 MAP LTU	T3718AA	3C	3 744 €
HP Storage Essentials File System Viewer 1 TB LTU	T3717AA	3C	4 992 €
HP Storage Essentials Provisioning Manager 100 MAP LTU	T3712AA	3C	7 488 €
HP Storage Essentials Enterprise Edition 100 MAP LTU	T3711AA	3C	37 440 €

# HP Storage Essentials Enterprise Edition v5.0



HP Storage Essentials Suite delivers integrated heterogeneous functionality for network (DAS,SAN,NAS) management, storage resource management, provisioning and application infrastructure monitoring.

## Caractéristiques standard

- Out-of-box integration with HP System Insight Manager - Simplicity without compromise
- Integration with OpenView software via Smart Plug-In (SPI) - Change without chaos
- Visualisation - Simplicity without compromise
- Zoning and Provisioning - Simplicity without compromise: Enables end-to-end zoning and provisioning tasks at the host, switch, and disk subsystem layers. Provides a common interface for a multi-vendor storage environment.
- Capacity management - Growth without limits: Monitors availability and utilisation at host, switch and array. Graphical trending and forecasting. Soft Quota management allows proactive monitoring of consumption levels.
- Out-of-box integration with HP System Insight Manager . A Unified Server and Storage management platform improves efficiency via shared services like single sign on, Security administration, Asset Management, Reporting, Discovery, Licensing administration, Event management.
- Integration with OpenView software via Smart Plug-In (SPI). Delivers integrated IT Services management in areas like provisioning, operations, reporting and charge back.
- NAS Management. Analyse impact of configuration changes and file sharing activities.

## Garantie

HP warrants only that the Software media will be free of physical defects for a period of ninety (90) days from delivery; Includes one year of HP Software Support 24 x 7 (software technical support and software product and documentation updates)

Modèles standard	référence	wc	lp
HP Storage Essentials v5.0 SRM Media Kit	T4283A	3C	84 €
HP Storage Essentials NAS Manager 1 TB T5 LTU	T4294AE	3C	401 €
HP Storage Essentials Exchange Viewer 1 MAL-T5 LTU	T4288AE	3C	501 €
HP Storage Essentials Chargeback Manager 50 MAP-T5 LTU	T4286AE	3C	601 €
HP Storage Essentials Global Reporter 50 MAP-T5 LTU	T4287AE	3C	601 €
HP Storage Essentials NAS Manager 1 TB T4 LTU	T4294AD	3C	601 €
HP Storage Essentials Exchange Viewer 1 MAL-T4 LTU	T4288AD	3C	752 €
HP Storage Essentials NAS Manager 1 TB T3 LTU	T4294AC	3C	802 €
HP Storage Essentials Chargeback Manager 50 MAP-T4 LTU	T4286AD	3C	902 €
HP Storage Essentials Global Reporter 50 MAP-T4 LTU	T4287AD	3C	902 €
HP Storage Essentials Exchange Viewer 1 MAL-T3 LTU	T4288AC	3C	1 002 €
HP Storage Essentials File System Viewer 1 TB T5 LTU	T4292AE	3C	1 002 €
HP Storage Essentials Oracle Viewer 1 MAL-T5 LTU	T4289AE	3C	1 002 €
HP Storage Essentials Report Designer 1 User-T5 LTU	T4293AE	3C	1 002 €
HP Storage Essentials SQL Viewer 1 MAL-T5 LTU	T4291AE	3C	1 002 €
HP Storage Essentials Sybase Viewer 1 MAL-T5 LTU	T4290AE	3C	1 002 €
HP Storage Essentials NAS Manager 1 TB T2 LTU	T4294AB	3C	1 069 €
HP Storage Essentials Chargeback Manager 50 MAP-T3 LTU	T4286AC	3C	1 202 €
HP Storage Essentials Global Reporter 50 MAP-T3 LTU	T4287AC	3C	1 202 €
HP Storage Essentials Exchange Viewer 1 MAL-T2 LTU	T4288AB	3C	1 336 €
HP Storage Essentials NAS Manager 1 TB T1 LTU	T4294AA	3C	1 336 €
HP Storage Essentials File System Viewer 1 TB T4 LTU	T4292AD	3C	1 503 €



HP Storage Essentials Oracle Viewer 1 MAL-T4 LTU	T4289AD	3C	1 503 €
HP Storage Essentials Report Designer 1 User-T4 LTU	T4293AD	3C	1 503 €
HP Storage Essentials SQL Viewer 1 MAL-T4 LTU	T4291AD	3C	1 503 €
HP Storage Essentials Sybase Viewer 1 MAL-T4 LTU	T4290AD	3C	1 503 €
HP Storage Essentials Chargeback Manager 50 MAP-T2 LTU	T4286AB	3C	1 603 €
HP Storage Essentials Global Reporter 50 MAP-T2 LTU	T4287AB	3C	1 603 €
HP Storage Essentials Exchange Viewer 1 MAL-T1 LTU	T4288AA	3C	1 670 €
HP Storage Essentials Provisioning Manager 50 MAP-T4 LTU	T4285AD	3C	1 804 €
HP Storage Essentials Chargeback Manager 50 MAP-T1 LTU	T4286AA	3C	2 004 €
HP Storage Essentials File System Viewer 1 TB T3 LTU	T4292AC	3C	2 004 €
HP Storage Essentials Global Reporter 50 MAP-T1 LTU	T4287AA	3C	2 004 €
HP Storage Essentials Oracle Viewer 1 MAL-T3 LTU	T4289AC	3C	2 004 €
HP Storage Essentials Report Designer 1 User-T3 LTU	T4293AC	3C	2 004 €
HP Storage Essentials SQL Viewer 1 MAL-T3 LTU	T4291AC	3C	2 004 €
HP Storage Essentials Sybase Viewer 1 MAL-T3 LTU	T4290AC	3C	2 004 €
HP Storage Essentials Provisioning Manager 50 MAP-T3 LTU	T4285AC	3C	2 405 €
HP Storage Essentials File System Viewer 1 TB T2 LTU	T4292AB	3C	2 672 €
HP Storage Essentials Oracle Viewer 1 MAL-T2 LTU	T4289AB	3C	2 672 €
HP Storage Essentials Report Designer 1 User-T2 LTU	T4293AB	3C	2 672 €
HP Storage Essentials SQL Viewer 1 MAL-T2 LTU	T4291AB	3C	2 672 €
HP Storage Essentials Sybase Viewer 1 MAL-T2 LTU	T4290AB	3C	2 672 €
HP Storage Essentials Provisioning Manager 50 MAP-T2 LTU	T4285AB	3C	3 206 €
HP Storage Essentials File System Viewer 1 TB T1 LTU	T4292AA	3C	3 340 €
HP Storage Essentials Oracle Viewer 1 MAL-T1 LTU	T4289AA	3C	3 340 €
HP Storage Essentials Report Designer 1 User-T1 LTU	T4293AA	3C	3 340 €
HP Storage Essentials SQL Viewer 1 MAL-T1 LTU	T4291AA	3C	3 340 €
HP Storage Essentials Provisioning Manager 50 MAP-T1 LTU	T4285AA	3C	4 008 €
HP Storage Essentials Enterprise Edition 50 MAP-T5 SRM LTU	T4284AE	3C	6 012 €
HP Storage Essentials Enterprise Edition 50 MAP-T4 SRM LTU	T4284AD	3C	9 018 €

HP Storage Essentials Enterprise Edition 50 MAP-T3 SRM LTU	T4284AC	3C	12 024 €
HP Storage Essentials Enterprise Edition 50 MAP-T2 SRM LTU	T4284AB	3C	16 032 €
HP Storage Essentials Enterprise Edition 50 MAP-T1 SRM LTU	T4284AA	3C	20 040 €

## Top Value

## HP StorageWorks 1/8 Ultrium Tape Autoloader



Designed for basic data protection, the HP StorageWorks 1/8 Tape Autoloader provides cost-effective, easy-to-install unattended backup. In a rack or on a desktop, it provides up to 3.2 TB of native capacity in a compact 2U form factor.

### Caractéristiques standard

- Affordable
- High-capacity
- Reliable

Modèles standard	référence	wc	lp
HP StorageWorks 1/8 Ultrium 448 Tape Autoloader	AE309A	4H	5 100 €

## Top Value

## HP StorageWorks MSL6030 Ultrium Tape Library



The HP StorageWorks MSL6000 Series Ultrium Tape Libraries provide performance and investment protection. Designed to maximize the performance of the Ultrium 460 tape drive, the MSL also provides unparalleled flexibility.

### Caractéristiques standard

- High-performance
- Scalable
- Flexible

Modèles standard	référence	wc	lp
HP StorageWorks MSL6030 1 Ultrium 460 Drive Library	A7995A	4G	9 555 €
HP StorageWorks MSL6030 2 Ultrium 960 Drive Library	A7996A	4G	19 889 €

## HP StorageWorks DAT 40 SCSI Tape Drive



The HP StorageWorks DAT 40 SCSI Tape Drive is a dependable entry-level backup solution for smaller servers and workstations. This DDS-4 tape drive stores 40 GB of compressed data on a single cartridge at a rate of 23 GB/hr (2:1 data compression).

### Caractéristiques standard

- Reliable Industry standard DDS technology
- Lowest media price of any tape technology
- SCSI Interface
- Well-connected: Compatible with all leading operating systems, backup software and servers

Modèles standard	référence	wc	lp
HP StorageWorks DAT 40 Array Module	DW030A	7Z	439 €

## HP StorageWorks DAT 40 USB Tape Drive



The HP StorageWorks DAT 40 USB Tape Drive is a dependable entry-level backup solution for smaller servers and workstations. This DDS-4 tape drive stores 40 GB of compressed data on a single cartridge at a rate of 23GB/hr (2:1 data compression).

### Caractéristiques standard

- Native USB 2.0 Interface
- Lowest media price of any tape technology
- Reliable industry standard DDS technology
- Low-maintenance: Automatic head cleaning system reduces the need for cleaning
- Well-connected: Compatible with all leading operating systems, backup software and servers

Modèles standard	référence	wc	lp
HP StorageWorks DAT 40 USB Internal Tape Drive	AE305AT	7Z	399 €
<b>Nouveau!</b> HP StorageWorks DAT 40 USB External Tape Drive	AE349AT	7Z	492 €
<b>Nouveau!</b> HP StorageWorks DAT 40 USB External Tape Drive	AE349AT	7Z	492 €

## HP StorageWorks DAT 72 SCSI Tape Drive



The industry leading HP StorageWorks DAT 72 SCSI Tape Drive provides an optimum balance of dependable backup capacity and low cost of ownership for small and medium businesses, remote offices, and workgroups.

### Caractéristiques standard

- Reliable Industry standard DDS technology
- Lowest media price of any tape technology
- SCSI Interface
- Easy-to-use: Supports HP StorageWorks One-Button Disaster Recovery (OBDR), enabling complete system recovery at the touch of a button. It's simply the easiest way to restore data in the event of a disaster.
- Low-maintenance: Automatic head cleaning system reduces the need for cleaning

Modèles standard	référence	wc	lp
HP StorageWorks DAT 72 Internal Tape Drive	DW032A	7Z	539 €

## HP StorageWorks DAT 72 USB Tape Drive



The industry leading HP StorageWorks DAT 72 USB Tape Drive provides an optimum balance of dependable backup capacity and low cost of ownership for small and medium businesses, remote offices, and workgroups.

### Caractéristiques standard

- Native USB 2.0 Interface
- Lowest media price of any tape technology
- Reliable industry standard DDS technology
- Low-maintenance: Automatic head cleaning system reduces the need for cleaning
- Well-connected: Compatible with all leading operating systems, backup software and servers

Modèles standard	référence	wc	lp
HP StorageWorks DAT 72 USB Internal Drive	AE307AT	7Z	489 €
<b>Nouveau!</b> HP StorageWorks DAT 72 USB External Drive	AE350AT	7Z	568 €
<b>Nouveau!</b> HP StorageWorks DAT 72 USB External Drive	AE350AT	7Z	568 €

Top Value

## HP StorageWorks Ultrium 215 Tape Drive



The compact HP StorageWorks Ultrium 215 tape drive offers an ideal solution for network backup when capacity and low cost of ownership are critical.

### Caractéristiques standard

- Dependable
- High-capacity
- Fast

Modèles standard	référence	wc	lp
HP StorageWorks Ultrium 215 Internal Tape Drive	DW034A	7Z	1 292 €

Top Value

## HP StorageWorks Ultrium 232 Tape Drive



The HP StorageWorks Ultrium 232 Tape Drive is the newest LTO1 drive on the market and the fastest in our portfolio. This affordable superdrive delivers enterprise-class backup capacity, performance, and reliability at a midrange price.

### Caractéristiques standard

- Affordable capacity
- Affordable performance
- Enterprise-class reliability

Modèles standard	référence	wc	lp
HP StorageWorks Ultrium 232 Internal Tape Drive	AE303AT	7Z	1 329 €

## HP StorageWorks Ultrium 448 Tape Drive



The HP StorageWorks Ultrium 448 Tape Drive represents HP's second generation of half-height LTO tape drive technology.

### Caractéristiques standard

- High Capacity
- High Performance
- Half-Height Form Factor

Modèles standard	référence	wc	lp
HP StorageWorks Ultrium 448 Internal Tape Drive	A7983AT	7Z	1 549 €

## HP StorageWorks 1/8 DLT Tape Autoloader



Designed for basic data protection, the HP StorageWorks 1/8 Tape Autoloader provides cost-effective, easy-to-install unattended backup. At home in a rack or on a desktop, it provides up to 1.6 TB of native capacity in a compact 2U form factor.

### Caractéristiques standard

- Affordable
- High-capacity
- Reliable
- Rack-optimised: Occupies a minimum amount of rack space.
- Efficient: Allows IT resources performing manual backups to work on other critical tasks.
- Supports the new high-performance SDLT 320 Tape Drive in the 1/8 Tape Autoloader platform.

### Garantie

1-year parts exchange

Modèles standard	référence	wc	lp
HP StorageWorks 1/8 VS80 Tape Autoloader	C9264CB	4H	2 463 €

### HP Care Pack recommandés

Description	référence	lp
Support matériel avec intervention sur site le jour ouvré suivant, 3 ans	H4619E H4619A	1 721 €
Support matériel avec intervention sur site sous 4 heures, 13h/j, 5j/7, 3 ans	H5526E H5526A	2 178 €
Support matériel avec intervention sur site sous 4 heures, 24h/j, 7j/7, 3 ans	H4624E H4624A	2 747 €

Pour des CarePacks additionnels, veuillez vous reporter à notre section CarePack.

# HP StorageWorks 1/8 SDLT Tape Autoloader



Designed for basic data protection, the HP StorageWorks 1/8 Tape Autoloader provides cost-effective, easy-to-install unattended backup. At home in a rack or on a desktop, it provides up to 1.6 TB of native capacity in a compact 2U form factor.

## Caractéristiques standard

- Affordable
- High-capacity
- Reliable
- Rack-optimised: Occupies a minimum amount of rack space.
- Efficient: Allows IT resources performing manual backups to work on other critical tasks.
- Supports the new high-performance SDLT 320 Tape Drive in the 1/8 Tape Autoloader platform.

## Garantie

1-year parts exchange

Modèles standard	référence	wc	lp
HP StorageWorks 1/8 SDLT 320 Tape Autoloader	AA926A	4H	4 221 €

## HP Care Pack recommandés

Description	référence	lp
Support matériel avec intervention sur site le jour ouvré suivant, 3 ans	H4619E H4619A	1 721 €
Support matériel avec intervention sur site sous 4 heures, 13h/j, 5j/7, 3 ans	H5526E H5526A	2 178 €
Support matériel avec intervention sur site sous 4 heures, 24h/j, 7j/7, 3 ans	H4624E H4624A	2 747 €

Pour des CarePacks additionnels, veuillez vous reporter à notre section CarePack.



# HP StorageWorks 1/8 Ultrium Tape Autoloader



Designed for basic data protection, the HP StorageWorks 1/8 Tape Autoloader provides cost-effective, easy-to-install unattended backup. In a rack or on a desktop, it provides up to 3.2 TB of native capacity in a compact 2U form factor.

## Caractéristiques standard

- Affordable
- High-capacity
- Reliable
- Rack-optimized: Occupies a minimum amount of rack space (2U)
- Efficient: Allows IT resources performing manual backups to work on other critical tasks.
- Supports the new high-performance HP StorageWorks Ultrium 960 Tape Drive and HP StorageWorks Ultrium 448 Tape Drive in the 1/8 Tape Autoloader platform
- RoHS and WEEE compliant 1/8 Ultrium 960 and 1/8 Ultrium 448 tape autoloaders which meet lead-free and product recycling initiatives

## Garantie

1-year parts exchange

Modèles standard	référence	wc	lp
HP StorageWorks 1/8 Ultrium 232 Tape Autoloader	AF202A	5X	3 710 €
HP StorageWorks 1/8 Ultrium 230 Tape Autoloader	C9572CB	4H	4 048 €
HP StorageWorks 1/8 Ultrium 448 Tape Autoloader	AF203A	4H	4 048 €
HP StorageWorks 1/8 Ultrium 448 Tape Autoloader	AE309A	4H	5 100 €
HP StorageWorks 1/8 Ultrium 960 Tape Autoloader	AF204A	4H	5 602 €
HP StorageWorks 1/8 Ultrium 460 Tape Autoloader	AA927A	4H	6 274 €

## HP Care Pack recommandés

Description	référence	lp
Support matériel avec intervention sur site le jour ouvré suivant, 3 ans	H4619E H4619A	1 721 €
Support matériel avec intervention sur site sous 4 heures, 13h/j, 5j/7, 3 ans	H5526E H5526A	2 178 €
Support matériel avec intervention sur site sous 4 heures, 24h/j, 7j/7, 3 ans	H4624E H4624A	2 747 €

Pour des CarePacks additionnels, veuillez vous reporter à notre section CarePack.

# HP StorageWorks DAT 72x6 Tape Autoloader



The HP StorageWorks DAT 72x6 tape autoloader is an ideal backup solution for small to medium companies with limited IT support or remote sites of larger companies. The DAT 72x6 simplifies the backup process and reduces the risk of error.

## Caractéristiques standard

- Affordable
- Self-sufficient
- Backward-compatible
- Easy, simple, manageable: Supports HP StorageWorks One-Button Disaster Recovery (OBDR), simply the easiest way to restore your system in the event of a disaster Tape Alert monitors both drive and media to warn of any problems; L&TT (Library and Tape Tools) is available for diagnostics and for firmware downloads.
- Manageable: Comes with superior management capabilities that make it easy to install, use and support, including HP StorageWorks Library and Tape Tools for installation and diagnostics.
- Stores up to 72 GB of data on each tape within a six slot autoloader carousel.
- Increases the storage capacity per cartridge by 80% over the previous generation product to help users keep pace with system data growth.

Modèles standard	référence	wc	lp
HP StorageWorks DAT 72x6 Internal Tape Autoloader	Q1566A	7Z	1 586 €
HP StorageWorks DAT 72x6 External Autoloader	Q1567A	7Z	1 836 €

## Garantie

3-year parts exchange, next-business-day response

# HP StorageWorks SSL1016 SDLT Tape Autoloader



The HP StorageWorks SSL1016 Tape Autoloader combines library features and capacity in a compact form. At over 2.5 TB and 2U high, the SSL1016 occupies half the rack space of many libraries.

## Caractéristiques standard

- Manageable
- Evolutionary
- Efficient
- Adding support for the SDLT160/320 drive in the SSL1016.
- Standard 16-slots.
- Standard Barcode reader.
- User-selectable import/export slot.
- Replacing DLT1 1280 Super Loader with SSL1016 DLT1 tape autoloader.

## Garantie

1-year parts exchange

Modèles standard	référence	wc	lp
HP StorageWorks SSL1016 SDLT 160/320 Tape Autoloader	330816-B21	4H	7 480 €

## HP Care Pack recommandés

Description	référence	lp
Support matériel avec intervention sur site le jour ouvré suivant, 3 ans	H4619E H4619A	1 721 €
Support matériel avec intervention sur site sous 4 heures, 13h/j, 5j/7, 3 ans	H5526E H5526A	2 178 €
Support matériel avec intervention sur site sous 4 heures, 24h/j, 7j/7, 3 ans	H4624E H4624A	2 747 €

Pour des CarePacks additionnels, veuillez vous reporter à notre section CarePack.

# HP StorageWorks SSL1016 Ultrium Tape Autoloader



HP StorageWorks SSL1016 tape autoloader combines library features and up to 3.2 TB native capacity in a compact 2U form factor. Ideal for replicated systems, web-based management allows centralised management of many sites.

## Caractéristiques standard

- Manageable
- Automated
- Efficient
- Affordable: provides library features in the form factor and price range of a tape autoloader.
- Reliable: modular design allows quick repair to reduce product downtime.
- Supports the new high-performance Ultrium 460 drive in the SSL1016 tape autoloader platform.
- Standard 16-slots.
- Standard bar code reader.
- User-selectable import/export slot.

## Garantie

1-year parts exchange

Modèles standard	référence	wc	lp
HP StorageWorks SSL1016 Ultrium 460 Tape Autoloader	330821-B21	4H	7 816 €

## HP Care Pack recommandés

Description	référence	lp
Support matériel avec intervention sur site le jour ouvré suivant, 3 ans	H4619E H4619A	1 721 €
Support matériel avec intervention sur site sous 4 heures, 13h/j, 5j/7, 3 ans	H5526E H5526A	2 178 €
Support matériel avec intervention sur site sous 4 heures, 24h/j, 7j/7, 3 ans	H4624E H4624A	2 747 €

Pour des CarePacks additionnels, veuillez vous reporter à notre section CarePack.

# HP StorageWorks MSL5026S2 SDLT Tape Library



The HP StorageWorks MSL5026 Tape Library provides a high performance mission critical automated mid-range backup and restore solution using HP StorageWorks SDLT 320 GB tape drives in a compact 5U form factor.

## Caractéristiques standard

- High availability feature (hot plug drives) for minimum downtime
- High storage capacity and backup performance
- Touch-screen GUI makes the library easy to operate
- Compact form factor only taking 5U of rack space for a single module, provides industry's highest density in its class (>1.6 TB per U at 2:1 compression) and saves valuable Data centre and rack space
- Removable magazines for off-site backup storage
- Dual redundant power supplies to provide higher level of availability and reliability are available on the MSL5052 models.
- Ultra2 LVD SCSI Interface.
- Two (MSL5026S2) or five (MSL5052S2) cPCI slots for added functionality through add-on cards in future.
- GUI based touch screen panel for easy library operation.
- Available as a rack-mount configuration.
- Multi-unit modular scalability, up to eight units, for future growth and investment protection. In addition, the MSL5052S2 can also scale with the MSL5026S2 library using the pass-through mechanism.

## Garantie

One-year warranty, one-year onsite next day service.

Modèles standard	référence	wc	lp
HP StorageWorks MSL5026S2 1 SDLT 320 Drive Rack-mount Tape Library	293472-B22	4G	8 094 €
HP StorageWorks MSL5026S2 1 SDLT 320 Drive Rack-mount Tape Library with embedded FC Router	293472-B24	4G	12 182 €
HP StorageWorks MSL5026S2 2 SDLT 320 Drive Rack-mount Tape Library	293472-B23	4G	12 683 €
HP StorageWorks MSL5026S2 2 SDLT 320 Drive Rack-mount Tape Library with embedded FC Router	293472-B25	4G	16 770 €

## HP Care Pack recommandés

Description	référence	lp
Support matériel avec intervention sur site le jour ouvré suivant, 3 ans	U2859E U2859A	1 801 €
Support matériel avec intervention sur site sous 4 heures, 13h/j, 5j/7, 3 ans	U2860E U2860A	3 303 €
Support matériel avec intervention sur site sous 4 heures, 24h/j, 7j/7, 3 ans	U2861E U2861A	3 903 €

Pour des CarePacks additionnels, veuillez vous reporter à notre section CarePack.

# HP StorageWorks MSL5052S2 SDLT Tape Library



The HP StorageWorks MSL5052 Tape Library provides a high performance mission critical automated mid-range backup and restore solution using SDLT 320 drives in a compact 10U form factor.

## Caractéristiques standard

- High availability feature (hot plug drives and dual redundant power supply) for minimum downtime
- High storage capacity and backup performance
- Touch-screen GUI makes the library easy to operate
- Compact form factor only taking 10U of rack space for a single module, provides industry's highest density in its class (>1.6 TB per U at 2:1 compression) and saves valuable Data centre and rack space
- Removable magazines for off-site backup storage
- Dual redundant power supplies to provide higher level of availability and reliability are available on the MSL5052 models.
- Ultra2 LVD SCSI Interface.
- Two (MSL5026S2) or five (MSL5052S2) cPCI slots for added functionality through add-on cards in future.
- GUI based touch screen panel for easy library operation.
- Available as a rack-mount configuration.
- Multi-unit modular scalability, up to eight units, for future growth and investment protection. In addition, the MSL5052S2 can also scale with the MSL5026S2 library using the pass-through mechanism.

## Garantie

One-year warranty, one-year onsite next day service.

Modèles standard	référence	wc	lp
HP StorageWorks MSL5052S2 2 SDLT320 Drive Rack-mount Tape Library	293474-B21	4G	17 940 €
HP StorageWorks MSL5052S2 2 SDLT320 Drive Rack-mount Tape Library with Embedded FC Router	293474-B24	4G	22 027 €

## HP Care Pack recommandés

Description	référence	lp
Support matériel avec intervention sur site le jour ouvré suivant, 3 ans	U2862E U2862A	3 585 €
Support matériel avec intervention sur site sous 4 heures, 13h/j, 5j/7, 3 ans	U2863E U2863A	6 573 €
Support matériel avec intervention sur site sous 4 heures, 24h/j, 7j/7, 3 ans	U2864E U2864A	7 768 €

Pour des CarePacks additionnels, veuillez vous reporter à notre section CarePack.

# HP StorageWorks MSL 6026 SDLT Tape Library



The portfolio of HP StorageWorks MSL6000 Tape Libraries provide centralised backup to a single automated device.

## Caractéristiques standard

- Scalable
- Flexible
- Manageable
- Reliable: Tape libraries provide consistent backup and automatically change tapes with robotics rating of 2 million MSBF (spell out).
- Compact: 5U and 10U modules offer the highest storage density in their class.
- The HP StorageWorks MSL6000 Tape Libraries have increased the tape drives supported to include the new LTO Ultrium 960 and SDLT 600 as well as the Ultrium 460 tape drives.

## Garantie

One-year warranty, one-year onsite next day service.

Modèles standard	référence	wc	lp
HP StorageWorks MSL6026 0-Drive Library	AD581A	4G	3 899 €
HP StorageWorks MSL6026 1 SDLT 600 Drive Library	AD582B	4G	10 409 €
HP StorageWorks MSL6026 1 SDLT 600 Drive Library	AD582A	4G	11 308 €
HP StorageWorks MSL6026 1 SDLT 600 Drive FC Library	AD584B	4G	14 423 €
HP StorageWorks MSL6026 1 SDLT 600 Drive FC Library	AD584A	4G	16 145 €
HP StorageWorks MSL6026 2 SDLT 600 Drive Library	AD583B	4G	17 375 €
HP StorageWorks MSL6026 2 SDLT 600 Drive Library	AD583A	4G	18 718 €
HP StorageWorks MSL6026 2 SDLT 600 Drive FC Library	AD585B	4G	21 389 €
HP StorageWorks MSL6026 2 SDLT 600 Drive FC Library	AD585A	4G	23 554 €

## HP Care Pack recommandés

Description	référence	lp
Support matériel avec intervention sur site le jour ouvré suivant, 3 ans	U2859E U2859A	1 801 €
Support matériel avec intervention sur site sous 4 heures, 13h/j, 5j/7, 3 ans	U2860E U2860A	3 303 €
Support matériel avec intervention sur site sous 4 heures, 24h/j, 7j/7, 3 ans	U2861E U2861A	3 903 €

Pour des CarePacks additionnels, veuillez vous reporter à notre section CarePack.

# HP StorageWorks MSL6030 Ultrium Tape Library



The HP StorageWorks MSL6000 Series Ultrium Tape Libraries provide performance and investment protection. Designed to maximize the performance of the Ultrium 460 tape drive, the MSL also provides unparalleled flexibility.

## Caractéristiques standard

- High-performance
- Scalable
- Flexible
- Reliable: tape libraries provide consistent backup and automatically change tapes.
- Manageable: user-friendly GUI control panel and web interface make library management easy.
- Factory integration is now optional for the MSL6000 series.

## Garantie

One-year warranty, one-year onsite next day service.

Modèles standard	référence	wc	lp
HP StorageWorks MSL6030 0-Drive Library	AD597A	4G	3 506 €
HP StorageWorks MSL6030 1 Ultrium 460 Drive Library	AD598A	4G	8 428 €
HP StorageWorks MSL6030 1 Ultrium 460 Drive Library	A7995A	4G	9 555 €
HP StorageWorks MSL6030 1 Ultrium 960 Drive Library	AD606A	4G	10 599 €
HP StorageWorks MSL6030 1 Ultrium 460 Drive FC Tape Library	AD600A	4G	12 516 €
HP StorageWorks MSL6030 2 Ultrium 460 Drive Library	AD599A	4G	13 351 €
HP StorageWorks MSL6030 1 Ultrium 960 Drive FC Tape Library	AD608A	4G	14 687 €
HP StorageWorks MSL6030 2 Ultrium 460 Drive FC Tape Library	AD601A	4G	17 438 €
HP StorageWorks MSL6030 2 Ultrium 960 Drive Library	AD607A	4G	17 693 €
HP StorageWorks MSL6030 2 Ultrium 960 Drive Library	A7996A	4G	19 889 €
HP StorageWorks MSL6030 2 Ultrium 960 Drive FC Tape Library	AD609A	4G	21 780 €

## HP Care Pack recommandés

Description	référence	lp
Support matériel avec intervention sur site le jour ouvré suivant, 3 ans	U2859E U2859A	1 801 €
Support matériel avec intervention sur site sous 4 heures, 13h/j, 5j/7, 3 ans	U2860E U2860A	3 303 €
Support matériel avec intervention sur site sous 4 heures, 24h/j, 7j/7, 3 ans	U2861E U2861A	3 903 €

Pour des CarePacks additionnels, veuillez vous reporter à notre section CarePack.



# HP StorageWorks MSL6052 SDLT Tape Library



The portfolio of HP StorageWorks MSL6000 Tape Libraries provide centralised backup to a single automated device.

## Caractéristiques standard

- Scalable
- Flexible
- Manageable
- Reliable: Tape libraries provide consistent backup and automatically change tapes with robotics rating of 2 million MSBF (spell out).
- Compact: 5U and 10U modules offer the highest storage density in their class.
- The HP StorageWorks MSL6000 Tape Libraries have increased the tape drives supported to include the new LTO Ultrium 960 and SDLT 600 as well as the Ultrium 460 tape drives.

## Garantie

One-year warranty, one-year onsite next day service.

Modèles standard	référence	wc	lp
HP StorageWorks MSL6052 0-Drive Library	AD586A	4G	9 437 €
HP StorageWorks MSL6052 2 SDLT 600 Drive Library	AD587A	4G	24 256 €
HP MSL6052 2 SDLT 600 Drive FC Library	AD588A	4G	29 092 €

## HP Care Pack recommandés

Description	référence	lp
Support matériel avec intervention sur site le jour ouvré suivant, 3 ans	U2862E U2862A	3 585 €
Support matériel avec intervention sur site sous 4 heures, 13h/j, 5j/7, 3 ans	U2863E U2863A	6 573 €
Support matériel avec intervention sur site sous 4 heures, 24h/j, 7j/7, 3 ans	U2864E U2864A	7 768 €

Pour des CarePacks additionnels, veuillez vous reporter à notre section CarePack.

# HP StorageWorks MSL6060 Ultrium Tape Library



The HP StorageWorks MSL6000 Series Ultrium Tape Libraries provide performance and investment protection. Designed to maximize the performance of the Ultrium 460 tape drive, the MSL also provides unparalleled flexibility.

## Caractéristiques standard

- High-performance
- Scalable
- Flexible
- Reliable: tape libraries provide consistent backup and automatically change tapes.
- Manageable: user-friendly GUI control panel and web interface make library management easy.
- Factory integration is now optional for the MSL6000 series.

## Garantie

One-year warranty, one-year onsite next day service.

Modèles standard	référence	wc	lp
HP StorageWorks MSL6060 0-Drive Library	AD602A	4G	8 763 €
HP MSL6060 2 Ultrium 460 Drive Tape Library	AD603A	4G	18 608 €
HP MSL6060 2 Ultrium 460 Drive FC Tape Library	AD604A	4G	22 695 €
HP MSL6060 2 Ultrium 960 Drive Tape Library	AD610A	4G	22 950 €
HP MSL6060 2 Ultrium 960 Drive FC Tape Library	AD611A	4G	27 037 €

## HP Care Pack recommandés

Description	référence	lp
Support matériel avec intervention sur site le jour ouvré suivant, 3 ans	U2862E U2862A	3 585 €
Support matériel avec intervention sur site sous 4 heures, 13h/j, 5j/7, 3 ans	U2863E U2863A	6 573 €
Support matériel avec intervention sur site sous 4 heures, 24h/j, 7j/7, 3 ans	U2864E U2864A	7 768 €

Pour des CarePacks additionnels, veuillez vous reporter à notre section CarePack.

# HP StorageWorks EML E-Series Tape Library



The HP StorageWorks Enterprise Modular Library (EML) E-Series Tape Libraries provide performance, reliability and investment protection for your data protection needs.

## Caractéristiques standard

- Factory Integrated and Tested
- Scalable to 16 drives and over 440 slots
- Interface controllers protect tape drives from SAN events
- Remote management: Utilising HP StorageWorks Command View for Tape Libraries Software for EML or the command line interface, you can access the EML E-Series library from across the room or across the globe.
- Library partitioning: Library partitioning, standard with HP StorageWorks Secure Manager Tape Library Software for EML, allows the user to logically divide the library into smaller libraries. This function is especially useful when multiple SANs or backup software packages are present.
- Scalable to 16 drives and over 440 slots
- Interface controllers protect tape drives from SAN events
- Remote Management via Command View for tape libraries software or the command line interface
- Easy-to-use Touch-screen Graphical User Interface
- User configurable load ports with removable magazines
- Certified under the HP StorageWorks Enterprise Backup Solution (EBS)
- HP Ultrium 460 or Ultrium 960 Tape drives
- 2,000,000 Mean Swaps Between failure

## Garantie

1-year, next-day, on-site, limited warranty, plus 9x5 phone support for the duration of the warranty.

Modèles standard	référence	wc	lp
HP StorageWorks Enterprise Modular Library 103e Tape Library	AD560A	4G	24 453 €
HP StorageWorks Enterprise Modular Library Base Tape Library	AG104A	4G	24 453 €
HP StorageWorks Enterprise Modular Library 245e Tape Library	AD561A	4G	43 289 €
HP StorageWorks Enterprise Modular Library 103e Drive Library Bundle	AD578A	4G	78 195 €

# HP StorageWorks ESL E-Series SDLT Tape Library



The HP StorageWorks Enterprise Systems Library (ESL) E-Series Tape Library provides best-in-class cartridge density and best-in-class tape drive density.

## Caractéristiques standard

- Best-in-class cartridge density
- Best-in-class tape drive density
- Simplified backup through more automated management (ETLA)
- Simplified installation and SAN integration (ETLA): HP StorageWorks Extended Tape Library Architecture (ETLA) simplifies the installation and integration of the library into the SAN. ETLA-based libraries automate and simplify the entire SAN integration process through a simple point-and-click process.
- Provides a platform for future library enhancements and investment protection (ETLA): The HP StorageWorks Extended Tape Library Architecture (ETLA) provides an architectural platform for future library enhancement and investment protection by enabling an easy upgrade path as interface technologies change.
- Removable Magazines: The ESL E-Series (630e, 286e) now offers removable magazines for easy removal of tape cartridges from the library.
- Licensed Capacity Upgrades for ESL286e are now available enabling greater storage capacity on demand via a licensing key. No hardware upgrade kits required.
- Secure Manager ESL now includes Partitioning capability –Configure up to six library partitions per tape library.
- Mixing SDLT and LTO media types within a single library frame is now supported on the ESL E-Series libraries.

Modèles standard	référence	wc	lp
HP StorageWorks ESL286e SDLT Enterprise Tape Library	AA940B	4G	69 719 €
HP StorageWorks ESL630e SDLT Enterprise Tape Library	AA935B	4G	82 999 €

## Garantie

1-year, next-day, on-site, limited warranty

# HP StorageWorks ESL E-Series Ultrium Tape Library



The HP StorageWorks Enterprise Systems Library (ESL) E-Series Tape Library provides best-in-class cartridge density and best-in-class tape drive density.

## Caractéristiques standard

- Best-in-class cartridge density
- Best-in-class tape drive density
- Simplified backup through more automated management (ETLA)
- Simplified installation and SAN integration (ETLA): HP StorageWorks Extended Tape Library Architecture (ETLA) simplifies the installation and integration of the library into the SAN. ETLA-based libraries automate and simplify the entire SAN integration process through a simple point-and-click process.
- Provides a platform for future library enhancements and investment protection (ETLA): The HP StorageWorks Extended Tape Library Architecture (ETLA) provides an architectural platform for future library enhancement and investment protection by enabling an easy upgrade path as interface technologies change.
- Removable Magazines: The ESL E-Series (712e, 322e) now offers removable magazines for easy removal of tape cartridges from the library.
- Licensed Capacity Upgrades for ESL322e is now available enabling greater storage capacity on demand via a licensing key. No hardware upgrade kits required.
- Secure Manager ESL now includes Partitioning capability –Configure up to six library partitions per tape library.
- Mixing SDLT and LTO media types within a single library frame is now supported on the ESL E-Series libraries.

Modèles standard	référence	wc	lp
HP StorageWorks ESL322e Ultrium Enterprise Tape Library	AA939B	4G	69 719 €
HP StorageWorks ESL712e Ultrium Enterprise Library	AA934B	4G	82 999 €

## Garantie

1-year, next-day, on-site, limited warranty

# HP StorageWorks ESL9000 Series Tape Libraries



HP StorageWorks ESL9000 Series Tape Libraries provide reliability, interoperability, and advanced functionality required for your enterprise SAN environment.

## Caractéristiques standard

- Manageable
- Upgradeable
- Serviceable
- Reliable: high availability, enterprise features with N+2 power supplies and cooling fans
- Open: supports multiple operating systems, including HP-UX, Windows, Solaris, AIX
- HP StorageWorks ESL9000 now supports the Ultrium 960 tape upgrade kit.
- Support for WORM media (using an Ultrium 960 FC tape drive) providing a simple and secure method for archiving compliant data to meet regulatory agency requirements

Modèles standard	référence	wc	lp
HP StorageWorks ESL9000 Ultrium 960 Tape Drive	AD596A	5X	13 112 €

## Garantie

1-year, next-day, on-site, limited warranty for the ESL 9000 series enterprise tape library, hardware, plus 9x5 phone support for the duration of the warranty. All drive modules and interface controllers have a 1-year, parts exchange, limited warranty, with next business day response, plus 9x5 phone support for the duration of the warranty.

# HP StorageWorks ESL9000 series tape libraries



ESL9000 tape libraries provide highly reliable backup and restore for mission critical data.

## Caractéristiques standard

- Manageable: ESL9000 with the Extended Tape Library Architecture decreases both costs and administrative work through enhanced manageability from any location.
- Upgradeable: offers investment protection with an upgrade path scalable in both drive and cartridge count.
- Serviceable: makes repairs a breeze with hot-swappable drives, power supplies, and fans.
- Reliable: high availability, enterprise features with N+2 power supplies and cooling fans.
- Open: supports multiple operating systems, including HP-UX, Windows, Solaris, AIX.
- What's new: HP StorageWorks Interface Manager and Command View ESL -- the next step in HP StorageWorks Extended Tape Library Architecture -- will save time and decrease costs through best-in-class library management, ease-of-use, advanced features
- What's new: includes HP OpenView Storage Media Operations a software providing tracking/management of offline storage media, such as magnetic tapes, resulting in more reliable backups, faster data recovery, improved staff efficiency, reduced costs
- With the Ultrium 460 drives, ESL Libraries offer up to 119 TB of native capacity.

Modèles standard	référence	wc	lp
HP StorageWorks ESL9000 Ultrium 460 drive upgrade kit	330834-B21	5X	10 716 €
HP StorageWorks ESL9000 Add-on Tape Drive SDLT 160/320 GB	293415-B21	5X	13 177 €

## Garantie

Hewlett-Packard Global Services provides a one year, limited warranty, fully supported by a worldwide network of resellers and service providers. Warranty for ESL library includes 1-year parts exchange, 1-year labor, and 1-year on-site with next business day response

# HP StorageWorks 5300 Tape Array



The HP StorageWorks Tape Array 5300 is a 3U rack enclosure that will hold a variety of full-height and half-height tape drives or DVD-ROMs, providing a truly flexible solution for use in rack servers and high-availability environments.

## Caractéristiques standard

- Powerful
- Expandable
- Flexible
- Compact: Stores up to 800 GB of compressed data per array with four Ultrium 215 drives or two Ultrium 460 drives in only 3U of rack space.
- Available: Maximizes system uptime and performance with hot-swap drives and optional redundant components.
- The HP StorageWorks Tape Array 5300 is now available for rack-mounted HP ProLiant servers, extending the benefits of a high-availability tape solution to our HP ProLiant customers.
- The Tape Array 5300 and its array modules are now offered in the new HP color scheme of graphite (enclosure) and carbon (drive modules) to match most HP servers. Flint grey array modules (except DAT 24) will be discontinued on March 31, 2004.

## Garantie

3-year, next-day, on-site, limited warranty

Modèles standard	référence	wc	lp
HP StorageWorks 5300 Tape Array Factory Rack	C7508AZ	7Q	1 305 €

## HP Care Pack recommandés

Description	référence	lp
Support matériel avec intervention sur site sous 4 heures, 13h/j, 5j/7, 3 ans	H4618E	1 244 €
Support matériel avec intervention sur site sous 4 heures, 24h/j, 7j/7, 3 ans	H4623E	1 605 €
Support matériel avec réparation sous 6 heures, 24h/j, 7j/7, 3 ans	U6368E	3 140 €

Pour des CarePacks additionnels, veuillez vous reporter à notre section CarePack.



# HP StorageWorks DAT 24 SCSI Tape Drive



The HP StorageWorks DAT 24 SCSI Tape Drive provides a dependable, value-line solution for data protection for smaller servers and workstations. With its economical price, the DDS-3 format DAT 24 drive provides outstanding value.

## Caractéristiques standard

- Reliable Industry standard DDS technology
- Lowest media price of any tape technology
- SCSI Interface
- HP One Button Disaster Recovery (OBDR): Restores your entire system at the touch of a button without the need for system disks or software CDs
- Small, half-height form-factor and choice of models: Flexibility to suit most environments, available as external or internal models to fit servers, workstations, and rack-mount kits
- Reliable: Long track record of proven reliability so customers can rest assured that their data is protected
- Easy-to-use: Supports HP StorageWorks One Button Disaster Recovery (OBDR), simply the easiest way to restore data in the event of a disaster enabling complete system recovery at the touch of a button.
- Low-maintenance: Automatic head cleaning system reduces the need for cleaning
- Well-connected: Compatible with all leading operating systems, backup software and servers

Modèles standard	référence	wc	lp
HP StorageWorks DAT 24 Array Module	C7498A	7Z	585 €

## Garantie

3-year parts exchange, limited warranty, with next-business-day response

# HP StorageWorks DAT 24 USB Tape Drive



The HP StorageWorks DAT 24 USB Tape Drive provides a dependable, value line data protection solution for smaller servers and workstations.

## Caractéristiques standard

- Native USB 2.0 Interface
- Lowest media price of any tape technology
- Reliable industry standard DDS technology
- Up to 12 GB native capacity on a single tape: Provides enough capacity for a small server or workstation
- Transfer rate of over 5.4 GB/hr native: Backs up a whole cartridge worth of data in less than three hours

## Garantie

Hewlett-Packard provides a 1-year, next-day, parts exchange, limited warranty, for the StorageWorks DAT 24 USB Tape Drive, plus 9x5 phone support for the duration of the warranty.

Modèles standard	référence	wc	lp
<b>Nouveau!</b> HP StorageWorks DAT 24 USB Internal Tape Drive	DW069A	5X	319 €
<b>Nouveau!</b> HP StorageWorks DAT 24 USB External Tape Drive	DW070A	5X	399 €

# HP StorageWorks DAT 40 SCSI Tape Drive



The HP StorageWorks DAT 40 SCSI Tape Drive is a dependable entry-level backup solution for smaller servers and workstations. This DDS-4 tape drive stores 40 GB of compressed data on a single cartridge at a rate of 23 GB/hr (2:1 data compression).

## Caractéristiques standard

- Reliable Industry standard DDS technology
- Lowest media price of any tape technology
- SCSI Interface
- Transfer rate of over 10 GB/hr native: Backs up a whole cartridge worth of data in less than four hours
- HP One Button Disaster Recovery (OBDR): Restores your entire system at the touch of a button without the need for system disks or software CDs
- Reliable: Long track record of proven reliability so customers can rest assured that their data is protected
- Easy-to-use: Supports HP StorageWorks One Button Disaster Recovery (OBDR), simply the easiest way to restore data in the event of a disaster enabling complete system recovery at the touch of a button.
- Low-maintenance: Automatic head cleaning system reduces the need for cleaning
- Well-connected: Compatible with all leading operating systems, backup software and servers

Modèles standard	référence	wc	lp
HP StorageWorks DAT 40 Array Module	DW030A	7Z	439 €
HP StorageWorks DAT 40 Array Module	C5686B	7Z	491 €
HP StorageWorks DAT 40 External Tape Drive	C5687C	7Z	573 €
HP StorageWorks DAT 40 Array Module	C7497B	7Z	737 €
HP StorageWorks DAT 40 Hot Plug Tape Drive	Q1546A	7Z	737 €

## Garantie

3-year parts exchange, limited warranty, with next-business-day response

# HP StorageWorks DAT 40 USB Tape Drive



The HP StorageWorks DAT 40 USB Tape Drive is a dependable entry-level backup solution for smaller servers and workstations. This DDS-4 tape drive stores 40 GB of compressed data on a single cartridge at a rate of 23GB/hr (2:1 data compression).

## Caractéristiques standard

- Native USB 2.0 Interface
- Lowest media price of any tape technology
- Reliable industry standard DDS technology
- Up to 36 GB native capacity on a single tape (with DAT 72): Provides enough capacity for a small server or workstation
- Transfer rate of over 10GB/hr native (with DAT 40 and DAT 72): Backs up a whole cartridge worth of data in less than four hours
- Reliable: Long track record of proven reliability so customers can rest assured that their data is protected
- Plug-and-play: Available with native USB 2.0 interface providing universal plug-and-play capability from box to backup in less than 60 seconds. Customers benefit from greater ease of connectivity.
- Easy-to-use: Supports HP StorageWorks One Button Disaster Recovery (OBDR), simply the easiest way to restore data in the event of a disaster enabling complete system recovery at the touch of a button.
- Low-maintenance: Automatic head cleaning system reduces the need for cleaning
- Well-connected: Compatible with all leading operating systems, backup software and servers

## Garantie

3-year, next-day, parts exchange, limited warranty

Modèles standard	référence	wc	lp
HP StorageWorks DAT 40 USB Internal Tape Drive	AE305AT	7Z	399 €
HP StorageWorks DAT 40 USB Internal Tape Drive	DW022A	7Z	450 €
<b>Nouveau!</b> HP StorageWorks DAT 40 USB External Tape Drive	AE349AT	7Z	492 €
<b>Nouveau!</b> HP StorageWorks DAT 40 USB External Tape Drive	AE349AT	7Z	492 €
HP StorageWorks DAT 40 USB External Tape Drive	DW023A	7Z	532 €

# HP StorageWorks DAT 72 SCSI Tape Drive



The industry leading HP StorageWorks DAT 72 SCSI Tape Drive provides an optimum balance of dependable backup capacity and low cost of ownership for small and medium businesses, remote offices, and workgroups.

## Caractéristiques standard

- Reliable Industry standard DDS technology
- Lowest media price of any tape technology
- SCSI Interface
- Up to 36 GB native capacity on a single tape: Provides enough capacity for a small server or workstation
- Transfer rate of over 10 GB/hr native: Backs up a whole cartridge worth of data in less than four hours
- Reliable: Long track record of proven reliability so customers can rest assured that their data is protected
- Cost effective: Inexpensive media contributes to an exceptionally low-cost backup solution and low cost of ongoing ownership
- Plug-and-play: Available with native USB 2.0 interface, allowing the hardware to go from box to backup in less than 60 seconds. Connecting a tape drive has never been easier.
- Easy-to-use: Supports HP StorageWorks One-Button Disaster Recovery (OBDR), enabling complete system recovery at the touch of a button. It's simply the easiest way to restore data in the event of a disaster.
- Low-maintenance: Automatic head cleaning system reduces the need for cleaning
- Well-connected: Compatible with all leading operating systems, backup software and servers
- Manageable: Includes HP StorageWorks Library and Tape Tools, which provide superior management capabilities that make the drives easy to install, use and support
- Future-proof: Investment protection from the tape technology with an illustrious past and a solid road map for future development
- Open standard: Based on industry-standard DDS technology, which delivers the competitive benefits of an open format
- Complete-solution: Comes complete with media, and a fully functional in-box backup solution that includes disaster recovery capabilities

## Garantie

3-year parts exchange, limited warranty, with next-business-day response

Modèles standard	référence	wc	lp
HP StorageWorks DAT 72 Trade-Ready Tape Drive	Q1526A	6E	532 €
HP StorageWorks DAT 72 Internal Tape Drive	DW032A	7Z	539 €
HP StorageWorks DAT 72 Internal Tape Drive	Q1522A	7Z	573 €
HP StorageWorks DAT 72 Internal Tape Drive	Q1522B	7Z	573 €
HP StorageWorks DAT 72 External Tape Drive	Q1523A	7Z	655 €
HP StorageWorks DAT 72 External Tape Drive	Q1523B	7Z	655 €
HP StorageWorks DAT 72 Array Module Field-Integrated	Q1524B	7Z	819 €
HP StorageWorks DAT 72 Hot Plug Tape Drive	Q1529A	7Z	819 €
HP StorageWorks DAT 72 Array Module	Q1524C	7Z	819 €

# HP StorageWorks DAT 72 USB Tape Drive



The industry leading HP StorageWorks DAT 72 USB Tape Drive provides an optimum balance of dependable backup capacity and low cost of ownership for small and medium businesses, remote offices, and workgroups.

## Caractéristiques standard

- Native USB 2.0 Interface
- Lowest media price of any tape technology
- Reliable industry standard DDS technology
- Up to 36 GB native capacity on a single tape (with DAT 72): Provides enough capacity for a small server or workstation
- Transfer rate of over 10GB/hr native (with DAT 40 and DAT 72): Backs up a whole cartridge worth of data in less than four hours
- Reliable: Long track record of proven reliability so customers can rest assured that their data is protected
- Plug-and-play: Available with native USB 2.0 interface providing universal plug-and-play capability from box to backup in less than 60 seconds. Customers benefit from greater ease of connectivity.
- Easy-to-use: Supports HP StorageWorks One Button Disaster Recovery (OBDR), simply the easiest way to restore data in the event of a disaster enabling complete system recovery at the touch of a button.
- Low-maintenance: Automatic head cleaning system reduces the need for cleaning
- Well-connected: Compatible with all leading operating systems, backup software and servers

## Garantie

3-year, next-day, parts exchange, limited warranty

Modèles standard	référence	wc	lp
HP StorageWorks DAT 72 USB Internal Drive	AE307AT	7Z	489 €
HP StorageWorks DAT 72 USB Internal Drive	DW026A	7Z	532 €
<b>Nouveau!</b> HP StorageWorks DAT 72 USB External Drive	AE350AT	7Z	568 €
<b>Nouveau!</b> HP StorageWorks DAT 72 USB External Drive	AE350AT	7Z	568 €
HP StorageWorks DAT 72 USB External Drive	DW027A	7Z	614 €

# HP Trade-Ready DDS-4 Drive



Provides exceptionally fast and reliable backup for small to midrange servers and high-end workstations. The world's fastest DDS-4 drive, it stores 40 GB\* in under 2 hours and includes HP One-Button Disaster Recovery.

## Caractéristiques standard

- Speed and reliability
- Transfer rate
- HP One-Button Disaster Recovery
- Supports features that deliver extra reliability and manageability: HP Library & Tape Tools for diagnostics and troubleshooting and TapeAlert, which monitors drive and media for potential problems.
- This DDS-4 drive reads and writes DDS-2 and DDS-3 media (DDS-1 read-only), providing a painless upgrade path for customers who have outgrown earlier DDS drives.
- 40 GB compressed capacity and a sustained transfer rate of 21.6 GB/hr (compressed)

Modèles standard	référence	wc	lp
HP DDS-4 Trade-Ready Tape Drive	C5685C	6E	450 €

## HP Care Pack recommandés

Description	référence	lp
Support matériel avec intervention sur site le jour ouvré suivant, 3 ans	H3155E H3155A	318 €
Support matériel avec intervention sur site sous 4 heures, 13h/j, 5j/7, 3 ans	H4616E H4616A	415 €
Support matériel avec intervention sur site sous 4 heures, 24h/j, 7j/7, 3 ans	U2068E U2068A	535 €

Pour des CarePacks additionnels, veuillez vous reporter à notre section CarePack.

# HP StorageWorks DLT VS160 Tape Drive



HP VS1 160GB Data Cartridges offer higher capacity and low cost per GB for customers with prior investments in DLT backup technology.

## Caractéristiques standard

- 160GB capacity and 16MB/sec transfer rate
- Smoother base film and smaller magnetic particles allow more data to be recorded in the same tape.
- Improved leader pin threading.
- HP's VS1 160GB media is exhaustively qualified for use with HP and non-HP VS160 products. A continuous testing program in HP's media laboratory guarantees the high levels of quality uniquely specified by Hewlett-Packard. HP has 20 custom-built test chambers in use around the clock. 70,000 tests and 1.3 million test hours a year emulate real-world environmental conditions and usage. The goal of all this testing is to ensure that every tape works reliably the first and every time it is loaded into a drive.
- Up to 30 year archival life: HP warrants VS1 160GB cartridges for up to 30 years archival life. This ensures businesses can meet the ever increasing demands of regulation for data retention and archiving.

Modèles standard	référence	wc	lp
HP StorageWorks DLT VS160 Internal Tape Drive	A7569A	7Z	1 058 €
HP StorageWorks DLT VS160 External Tape Drive	A7571A	7Z	1 222 €

## Garantie

three-year, limited warranty



# HP StorageWorks DLT VS80 Tape Drive



The HP StorageWorks DLT VS80 Tape Drive is a mid-range backup solution.

## Caractéristiques standard

- Affordable
- Half Height Technology
- Scalability
- Reliability: The mean time before failure is up to 200,000 hours.
- Manageable: The DLT VS80 Tape Drive is easier to manage and upgrade with HP StorageWorks Library and Tape Tools.
- Previous to the HP/Compaq merger HP and Compaq both had VS80 drives. The pre merger HP SureStore VS80 was supported on HP-UX and other non HP systems; it used LTT for management, and shipped with a data cartridge. The pre merger Compaq StorageWorks VS80 only supported Windows, used Tape Storage Management Console (TSMC) for management and shipped with a cleaning cartridge.

## Garantie

three year, limited warranty

Modèles standard	référence	wc	lp
HP StorageWorks DLT VS80 Internal Tape Drive	337699-B21	7Z	1 058 €
HP StorageWorks DLT VS80 External Tape Drive	337699-B31	7Z	1 222 €

## HP Care Pack recommandés

Description	référence	lp
Support matériel avec intervention sur site le jour ouvré suivant, 3 ans	U6338E	3 468 €
Support matériel avec intervention sur site sous 4 heures, 13h/j, 5j/7, 3 ans	U6339E	4 525 €
Support matériel avec intervention sur site sous 4 heures, 24h/j, 7j/7, 3 ans	U6340E	5 836 €

Pour des CarePacks additionnels, veuillez vous reporter à notre section CarePack.

# HP StorageWorks SDLT 320 Tape Drive



Offers industry leading capacity and performance solution for data protection. Provides 160 GB of native capacity and backup speeds up to 57.6 GB/hour with backward-read compatibility to previous generations of SDLT and DLT media.

## Caractéristiques standard

- High capacity in a single drive, reducing the number of cartridges needed to complete a back-up and lowering the total cost of ownership
- High performance reducing the amount of down time
- Higher capacity and improved reliability with advanced technology on the media
- Investment Protection with backward read capability
- Ability to set up compliant storage solutions using tape with support for write once, read many media (WORM)
- SCSI Ultra 2 LVD Interface
- 320 GB compressed capacity
- 32 MB/s compressed performance
- Utilises SDLT1 media with Advanced Metal Powder (AMP) Technology
- Backward-read compatibility with DLT Type IV tape cartridges used with DLT1, DLT VS80, DLT 40, DLT 70, and DLT 80 tape drives

Modèles standard	référence	wc	lp
HP StorageWorks SDLT 320 Internal Tape Drive	257319-B21	7Z	3 182 €
HP StorageWorks SDLT 320 External Tape Drive	257319-B31	7Z	3 526 €

## Garantie

3-year, next-day, parts exchange, limited warranty

# HP StorageWorks SDLT 600 Tape Drive



The SDLT 600 Tape Drive is designed for the customer whose storage needs is outgrowing the capacity of their current DLT and SDLT drives.

## Caractéristiques standard

- Super-Drive Capacity
- Super-Drive Performance
- Investment Protection
- Ease of Management: Library and Tape Tools (LTT), HP's unique management tool is supported, making installation of tape drives easier and reducing down time by troubleshooting errors.
- One Button Disaster Recovery (OBDR): Dramatically reduces resources, downtime and frustrations associated with disaster recovery (DR).
- The SDLT 600 offers high capacity giving DLT customers the highest capacity drive yet, reducing the amount of media needed to complete full back-ups and providing high capacity in a single tape drive. With 300 GB capacity the SDLT 600 has almost double the capacity of the SDLT 320.
- With increased performance the SDLT 600 helps reduce the backup window for customers who have limitations on the amount of time a server can be down for backing up. The SDLT 600 transfers 36 MB/s of data, more than double that of the SDLT 320.
- The SDLT 600 provides investment protection for those customers who still need to read information from media created with SDLT 320 drives. The SDLT 600 is backward read compatible (BRC) with the SDLT 320.
- Library and Tape Tools (LTT), HP's unique management tool is supported. Making installation of tape drives easier and reducing down time by troubleshooting errors.
- One Button Disaster Recovery dramatically reduces resources, downtime and frustrations associated with DR.

Modèles standard	référence	wc	lp
HP StorageWorks SDLT 600 Internal Tape Drive	A7518A	7Z	3 506 €
HP StorageWorks SDLT 600 External Tape Drive	A7520A	7Z	3 740 €
HP StorageWorks SDLT 600 3U Rack-mount Tape Drive	A7965A	7Z	3 896 €

## Garantie

three-year, limited warranty

# HP StorageWorks Ultrium 215 Tape Drive



The compact HP StorageWorks Ultrium 215 tape drive offers an ideal solution for network backup when capacity and low cost of ownership are critical.

## Caractéristiques standard

- Dependable
- High-capacity
- Fast
- Compact: packs super drive capacity into a half-height form factor for easy integration.
- Easy: supports One-Button Disaster Recovery, simply the easiest way to restore data in the event of a disaster.
- Brings HP's half-height, first-generation Ultrium tape drive to HP ProLiant server.
- It is carbon black instead of flint grey.
- Has a specially designed internal model that fits seamlessly into HP ProLiant servers.

Modèles standard	référence	wc	lp
HP StorageWorks Ultrium 215 Internal Tape Drive	DW034A	7Z	1 292 €

## Garantie

3-year parts exchange, limited warranty

# HP StorageWorks Ultrium 232 Tape Drive



The HP StorageWorks Ultrium 232 Tape Drive is the newest LTO1 drive on the market and the fastest in our portfolio. This affordable superdrive delivers enterprise-class backup capacity, performance, and reliability at a midrange price.

## Caractéristiques standard

- Affordable capacity
- Affordable performance
- Enterprise-class reliability
- Compact form factor: HP pioneered Ultrium half-height tape drives in 2001, and still makes the only half-height LTO-1 drives on the market. Their compact form factor means these drives fit internally in most servers and take up less space in rack environments
- Investment protection: HP Ultrium half-height tape drives are fully read-and write-compatible with all Ultrium tape drives from HP and other manufacturers, allowing for flexibility in deployment. And when you choose an HP Ultrium tape drive, you're buying from the leading manufacturer of LTO tape drives
- The new Ultrium 232 is a compact and affordable LTO-1 half-height tape drive that will replace the Ultrium 215
- Ultrium 232 is the fastest LTO-1 drive in the HP portfolio at 32 MB/s compressed. It will back up 200 GB of data in less than two hours

Modèles standard	référence	wc	lp
HP StorageWorks Ultrium 232 Internal Tape Drive	AE303AT	7Z	1 329 €
HP StorageWorks Ultrium 232 Internal Tape Drive	DW064A	7Z	1 427 €
HP StorageWorks Ultrium 232 External Tape Drive	DW065A	7Z	1 595 €

## Garantie

3-year, next-day, parts exchange, limited warranty

## HP StorageWorks Ultrium 448 Tape Drive



The HP StorageWorks Ultrium 448 Tape Drive represents HP's second generation of half-height LTO tape drive technology.

### Caractéristiques standard

- High Capacity
- High Performance
- Half-Height Form Factor
- Data Rate Matching (DRM): allows the tape drive to dynamically and continuously adjust the speed of the drive, from 8 MB/s to 24 MB/s, matching the speed of the host or network.
- LTO Open Standard: drive technology based on an open standard that provides for media compatibility across all brands of LTO Ultrium products.

Modèles standard	référence	wc	lp
HP StorageWorks Ultrium 448 Internal Tape Drive	A7983AT	7Z	1 549 €
HP StorageWorks Ultrium 448 Internal Tape Drive	DW016A	7Z	1 679 €
HP StorageWorks Ultrium 448 External Tape Drive	DW017A	7Z	1 847 €
HP StorageWorks Ultrium 448 Array Module	DW019A	7Z	2 015 €
HP StorageWorks Ultrium 448 in 1U Rack Tape Drive	DW028A	7Z	2 015 €

### Garantie

3-year, next-day, parts-exchange, limited warranty

## HP StorageWorks Ultrium 460 Tape Drive



The HP StorageWorks Ultrium 460 Tape Drive delivers a capacity of 400 GB of compressed data on a single cartridge. With a transfer rate of 60 MB/sec, the Ultrium 460 is the ideal choice for enterprise-class data protection needs.

### Caractéristiques standard

- Dependable
- High-Capacity
- Fast
- Easy: supports HP StorageWorks One-Button Disaster Recovery (OBDR), simply the easiest way to restore data in the event of a disaster.
- Affordable: high capacity combined with low media cost delivers an exceptionally low cost of ownership.
- The HP StorageWorks Ultrium 460, now includes pre-configured 3U rackmount options. Any of these Ultrium products can now be ordered as a single drive installed in a 3U rackmount kit, making it easy to order and install in a racked environment.

Modèles standard	référence	wc	lp
HP StorageWorks Ultrium 460 (trade-ready)	Q1511A	6E	2 296 €
HP StorageWorks Ultrium 460 Internal Tape Drive	Q1518A	7Z	2 542 €
HP StorageWorks Ultrium 460 External Tape Drive	Q1520A	7Z	2 706 €
HP StorageWorks Ultrium 460 Array Module	Q1512B	7Z	2 870 €
HP StorageWorks Ultrium 460 3U 1-Drive Rack-mount	350546-B21	7Z	2 952 €

### Garantie

3-year parts exchange, limited warranty

# HP StorageWorks Ultrium 960 Tape Drive



The HP StorageWorks Ultrium 960 Tape Drive is the latest generation of HP Ultrium Tape Drives, delivering a capacity of 800 GB (assuming 2:1 data compression) on a single cartridge.

## Caractéristiques standard

- 800 GB Capacity
- 160 MB/s Performance
- Data Rate Matching (DRM)
- LTO Open Standard: Drive technology based on an open standard that provides for media compatibility across all brands of LTO Ultrium products.
- Server Compatibility: Qualified on HP ProLiant, Integrity, 9000, NonStop, and AlphaServers platforms, as well as many servers from other leading vendors such as Dell, IBM, and Sun.

Modèles standard	référence	wc	lp
HP StorageWorks Ultrium 960 Internal Tape Drive	Q1538A	7Z	3 689 €
HP StorageWorks Ultrium 960 External Tape Drive	Q1539A	7Z	3 853 €
HP StorageWorks Ultrium 960 Array Module	Q1540A	7Z	4 017 €
HP StorageWorks Ultrium 960 3U Rack-mount Tape Drive	Q1595A	7Z	4 099 €

## Garantie

3-year, next-day, parts-exchange, limited warranty

# HP StorageWorks 6000 Virtual Library System



Integrating seamlessly into existing backup applications and processes, the HP StorageWorks 6000 Virtual Library System accelerates backup performance in complex SAN environments while improving overall reliability.

## Caractéristiques standard

- Emulates popular tape drives and libraries
- Certified with leading backup software packages
- Over 550MB/s throughput
- Scales capacity and performance: Scale capacity and performance easily with the addition of capacity upgrade kits
- Compression: The HP 6000 Virtual Library System includes user-enabled compression allowing the effective capacity to double
- Seamless integration into current backup and recovery processes: The HP 6000 Virtual Library System is deployed, managed and operated just like a tape library minimizing disruptions to your environment
- Improved backup and recovery performance: Because of its ability to receive many data streams at the same time, the HP 6000 Virtual Library System maximizes the number of simultaneous backup jobs thus reducing your backup window. Restore jobs happen very quickly as the data remains on disk; eliminating tape movement and mounting time
- Investment protection through scaling both capacity and performance: Environments and needs change, so does the VLS6000. As capacity kits are added to the HP 6000 Virtual Library System, the performance also increases. Additionally, when new higher capacity SATA hard drives are available, the upgrade is as simple as migrating the data off your HP 6000 Virtual Library System, replacing the old HDDs with the new and rebooting - providing twice the capacity for the cost of the disks.
- Efficient use of storage capacity: Compression enables up to 2 times the amount of data to be stored in the HP 6000 Virtual Library System. The compression engine can be enabled or disabled as the environment requires
- High availability features provide resilience in the face of component failures: The storage component of the HP 6000 Virtual Library System is based on the HP StorageWorks Modular Smart Array 20 Enclosure, providing redundant power and cooling as well as hot-swap hard drives. The virtualization node may also be fitted with an optional redundant power supply/cooling kit.

## Garantie

1-year, next-day, on-site, limited warranty for the HP StorageWorks VLS6000 hardware, plus 9x5 phone support for the duration of the warranty

Modèles standard	référence	wc	lp
HP StorageWorks 6105 Virtual Library System	AF728A	4G	19 495 €
HP StorageWorks 6510 Virtual Library System	AF729A	4G	38 314 €
HP StorageWorks 6840 Virtual Library System	AG051A	4G	80 987 €

## HP Care Pack recommandés

Description	référence	lp
Support matériel avec intervention sur site le jour ouvré suivant, 3 ans	UD002E	1 616 €
Support matériel avec intervention sur site sous 4 heures, 13h/j, 5j/7, 3 ans	UD003A UD003E	2 963 €
Support matériel avec intervention sur site sous 4 heures, 24h/j, 7j/7, 3 ans	UD004A UD004E	3 502 €

Pour des CarePacks additionnels, veuillez vous reporter à notre section CarePack.



# Procurve Gestion de réseau par HP

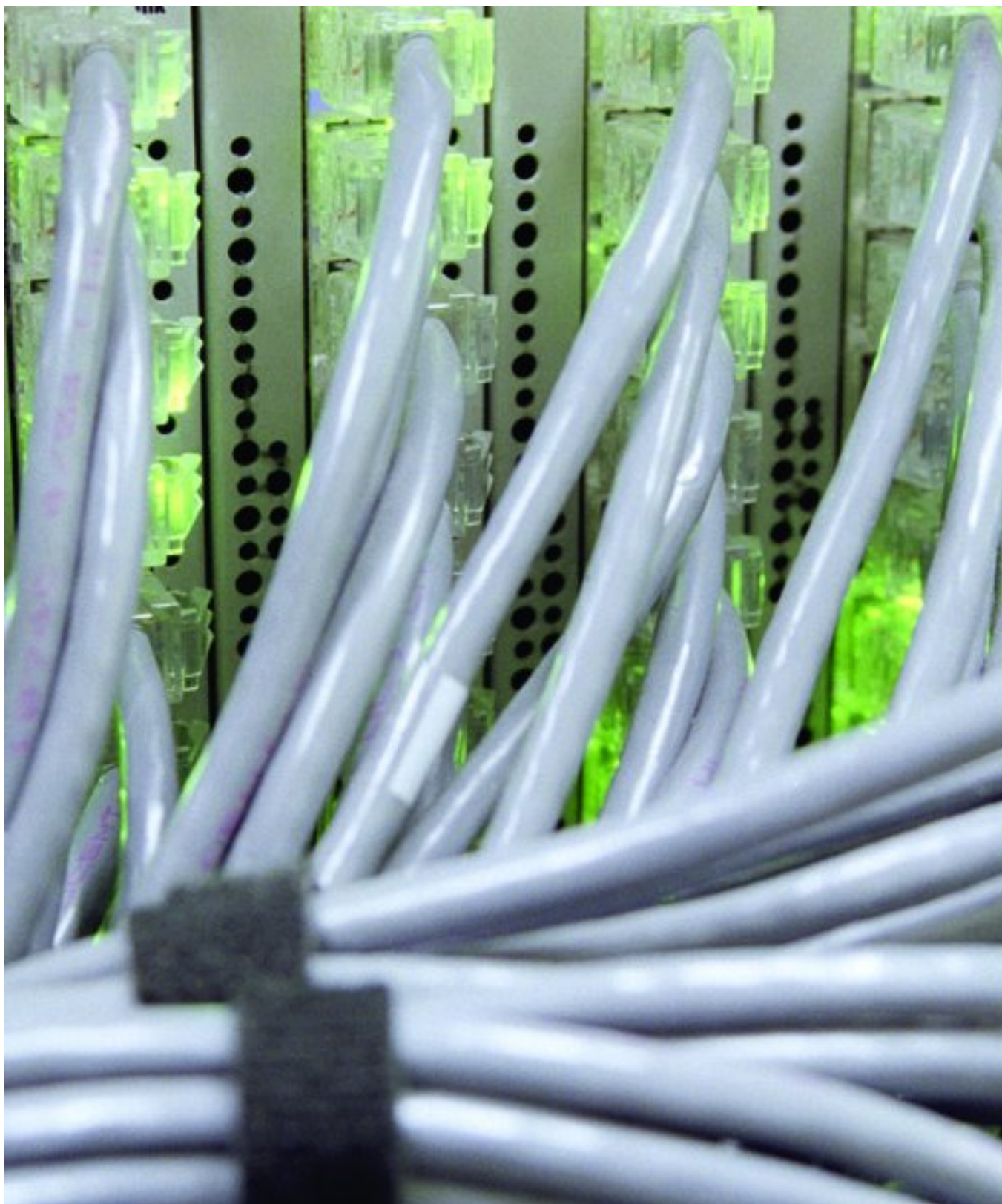

Commutateurs ProCurve	référence	wc	lp
<b>Châssis de couches 2 et 3</b>			
ProCurve switch 4104gl	J4887A	9R	1 175 €
ProCurve switch 4108gl	J4865A	9R	1 632 €
ProCurve switch 4148gl	J4888A	9R	1 853 €
ProCurve Switch 4140gl	J8151A	9R	3 451 €
Ensemble ProCurve Switch 4108gl	J4861A	9R	4 061 €
ProCurve Switch 4160gl	J8152A	9R	5 098 €
<b>Châssis de couches 2, 3 et 4</b>			
ProCurve switch 5304xl	J4850A	9R	1 475 €
ProCurve switch 5308xl	J4819A	9R	2 213 €
ProCurve switch 5348xl	J4849B	9R	3 512 €
Commutateur ProCurve 5304xl-32G	J8166A	9R	3 864 €
ProCurve switch 5372xl	J4848B	9R	5 261 €
Commutateur ProCurve 5308xl-48G	J8167A	9R	5 797 €
<b>Châssis de couches 3 et 4+</b>			
Commutateur routeur ProCurve 9408sl	J8680A	4H	41 503 €
ProCurve Routing Switch 9304M	J4139A	4H	6 765 €
ProCurve Routing Switch 9308M	J4138A	4H	12 263 €
commutateur de routage ProCurve 9315M	J4874A	4H	13 085 €
<b>Produits empilables gérés de couche 2</b>			
ProCurve switch 2512	J4812A	9R	431 €
ProCurve switch 2524	J4813A	9R	438 €
<b>Produits empilables gérés de couches 2 et 3</b>			
ProCurve switch 6108	J4902A	9R	1 107 €
ProCurve Switch 2626	J4900B	9R	446 €
ProCurve switch 2650	J4899B	9R	823 €
Commutateur ProCurve 2600-8-PWR	J8762A	9R	653 €
ProCurve Switch 2626-PWR	J8164A	9R	1 632 €
ProCurve Switch 2650-PWR	J8165A	9R	3 074 €
ProCurve Switch 2824	J4903A	9R	1 907 €
ProCurve Switch 2848	J4904A	9R	3 462 €
<b>Produits empilables gérés de couches 2, 3, 4</b>			
ProCurve Switch 3400cl-24G	J4905A	9R	2 849 €
ProCurve Switch 3400cl-48G	J4906A	9R	5 399 €
ProCurve Switch 6400cl-6XG	J8433A	9R	3 965 €
ProCurve Switch 6410cl-6XG	J8474A	9R	5 753 €
<b>Produits empilables non gérés de couche 2</b>			
ProCurve switch 2124	J4868A	9R	193 €
ProCurve switch 408	J4097B	9R	76 €
ProCurve switch 2312	J4817A	9R	302 €
ProCurve switch 2324	J4818A	9R	358 €
ProCurve switch 2708	J4898A	9R	406 €
ProCurve switch 2724	J4897A	9R	1 113 €

Options de produits	référence	lp	ProCurve Switch série 4100gl	ProCurve Switch série 5300xl	Commutateur ProCurve série 9400sl	ProCurve Switch série 9300m	ProCurve Switch série 2500	ProCurve Switch 6100	ProCurve Switch série 2600	ProCurve Switch série 2600-PWR	ProCurve Switch série 2800	ProCurve Switch série 3400	ProCurve Switch série 6400	ProCurve switch 2124	ProCurve switch 408	ProCurve Switch série 2300	ProCurve Switch série 2700
<b>Alimentation HP</b>																	
alimentation redondante ProCurve 9300	J4147A	2 394 €				•											
source d'alimentation redondante à commutateur ProCurve	J4839A	940 €	•	•													
Module d'alimentation redondant ProCurve 9400sl	J8686A	3 585 €			•												
Alimentation en ligne Ethernet externe/redondante ProCurve	J8168A	1 319 €		•							•		•				
<b>Kit d'empilage HP ProCurve</b>																	
kit d'empilage Gigabit ProCurve switch	J4116A	176 €					•										•
<b>Mini-GBIC ProCurve</b>																	
Mini-GBIC ProCurve Gigabit 1000Base-T	J8177B	205 €	•	•	•	•											
mini-GBIC Gigabit-SX-LC ProCurve	J4858B	316 €		•	•			•	•		•						
mini-GBIC Gigabit-LX-LC ProCurve	J4859B	681 €		•	•			•	•		•						
mini-GBIC Gigabit-LH-LC ProCurve	J4860B	3 965 €		•	•			•	•		•						
<b>Modules pour commutateur ProCurve série 3400</b>																	
Module de support flexible 10 Gigabits ProCurve	J8435A	2 004 €										•					
Module cuivre 10 Gigabits ProCurve	J8434A	1 336 €										•					
<b>Modules pour commutateur ProCurve Switch série 4100gl</b>																	
Module ProCurve Switch gl 10/100/1000	J4908A	1 725 €	•														
Module ProCurve Switch gl 10/100-TX	J4862B	941 €	•														
Module ProCurve Switch gl mini-GBIC	J4893A	880 €	•														
Module ProCurve Switch gl 100/1000-T	J4863A	776 €	•														
Module ProCurve Switch gl Transceiver	J4864A	633 €	•														
Module MTRJ 100-FX pour commutateur ProCurve GL	J4892A	2 163 €	•														
<b>Modules pour commutateur ProCurve Switch série 5300xl</b>																	
Module 10/100/1000 pour commutateur ProCurve XL 16p	J4907A	1 931 €		•													
Module de contrôle d'accès pour commutateur ProCurve XL	J8162A	3 296 €		•													

Options de produits	référence	lp	ProCurve Switch série 4100gl	ProCurve Switch série 5300xl	Commutateur ProCurve série 9400sl	ProCurve Switch série 9300m	ProCurve Switch série 2500	ProCurve Switch 6100	ProCurve Switch série 2600	ProCurve Switch série 2600-PWR	ProCurve Switch série 2800	ProCurve Switch série 3400	ProCurve Switch série 6400	ProCurve switch 2124	ProCurve switch 408	ProCurve Switch série 2300	ProCurve Switch série 2700
Module ProCurve Switch XL 24p 10/100Base-T	J4820B	1 755 €	•														
Module ProCurve Switch XL 4p 100/1000-T	J4821B	811 €	•														
Module mini-GBIC pour commutateur ProCurve XL	J4878B	959 €	•														
Module ProCurve Switch XL 12p 100-FX MTRJ	J4852A	3 490 €	•														
Commutateur ProCurve 5300 XL 10/100-TX PoE	J8161A	2 090 €	•														
Modules pour commutateur ProCurve Switch série 9300m																	
ProCurve 9300 EP 48p 100/100-TX RJ45	J4881B	10 993 €			•												
ProCurve 9300 EP 8p gestion mini-GBIC	J4885A	14 376 €			•												
Module ProCurve 9300 2 ports 10 GbE	J8174A	16 759 €			•												
Module ProCurve 9300 EP 16p mini-GBIC	J4894A	17 758 €			•												
Module ProCurve 9300 EP 16p 100/1000-T	J4895A	8 981 €			•												
Module ProCurve 9300 EP 100Base-FX	J8178A	15 609 €			•												
Modules pour commutateurs ProCurve série 9400sl																	
Module d'administration redondant ProCurve 9400sl	J8681A	8 246 €			•												
Module ProCurve 9400sl 4 ports 10 GbE	J8682A	44 819 €			•												
Module ProCurve 9400sl 40 ports 10/100/1000 T	J8685A	43 923 €			•												
Module ProCurve 9400sl 60 ports 10/100/1000 T	J8688A	43 923 €			•												
Module ProCurve 9400sl 40 ports mini-GBIC	J8684A	44 819 €			•												
Transceivers HP																	
ProCurve 9300 10 GbE Optique ER	J8176A	9 150 €			•	•											
ProCurve 9300 10 GbE Optique SR	J8175A	2 494 €			•	•											
ProCurve 9300 10 GbE Optique LR	J8173A	3 326 €			•	•											
ProCurve 10GbE X2-SC SR Optique	J8436A	2 177 €											•				
Convertisseur de support optique ProCurve 10GbE	J8439A	816 €											•				
émetteur-récepteur 100/1000-T ProCurve	J4834A	295 €					•									•	

Options de produits	référence	lp	ProCurve Switch série 4100gl	ProCurve Switch série 5300xl	Commutateur ProCurve série 9400sl	ProCurve Switch série 9300m	ProCurve Switch série 2500	ProCurve Switch 6100	ProCurve Switch série 2600	ProCurve Switch série 2600-PWR	ProCurve Switch série 2800	ProCurve Switch série 3400	ProCurve Switch série 6400	ProCurve switch 2124	ProCurve switch 408	ProCurve Switch série 2300	ProCurve Switch série 2700
émetteur-récepteur 100-FX SC ProCurve	J4853A	254 €					•									•	
transceiver Gigabit-LX ProCurve	J4132A	748 €					•									•	
transceiver Gigabit-SX ProCurve	J4131B	337 €					•									•	
Installation et démarrage pour stockage																	
Installation pour commutateur en châssis ProCurve	U4829E	759 €			•	•											
Installation pour commutateur en châssis ProCurve	U4828E	616 €		•													
Installation pour commutateur en châssis ProCurve	U4827E	616 €	•												•		
Installation pour commutateur empilable ProCurve	U4826E	267 €					•	•	•	•	•	•	•	•		•	•
Installation et démarrage pour commutateur en châssis ProCurve	U4833E	2 340 €			•	•											
Installation et démarrage pour commutateur en châssis ProCurve	U4832E	1 909 €		•													
Installation et démarrage pour commutateur en châssis ProCurve	U4831E	1 498 €	•												•		
Installation et démarrage pour commutateur empilable ProCurve	U4830E	1 088 €					•	•	•	•	•	•	•	•		•	•
Support matériel avec échange le jour suivant																	
Support matériel avec échange le jour suivant, 3 ans	UA120E	3 202 €				•											
Support matériel avec échange le jour suivant, 3 ans	UA444E	6 424 €			•												
Support matériel avec intervention sur site sous 4 heures, 13h/j, 5j/7																	
Support matériel avec intervention sur site sous 4 heures, 13h/j, 5j/7, 3 ans	U4683E	172 €					•		•								
Support matériel avec intervention sur site sous 4 heures, 13h/j, 5j/7, 3 ans	U4683A	172 €					•		•								
Support matériel avec intervention sur site sous 4 heures, 13h/j, 5j/7, 3 ans	U2855E	718 €	•	•							•	•					
Support matériel avec intervention sur site sous 4 heures, 13h/j, 5j/7, 3 ans	U2855A	718 €	•	•							•	•					
Support matériel avec intervention sur site sous 4 heures, 13h/j, 5j/7, 3 ans	H5484A	148 €												•	•	•	•

Options de produits	référence	lp	ProCurve Switch série 4100g1	ProCurve Switch série 5300xl	Commutateur ProCurve série 9400sl	ProCurve Switch série 9300m	ProCurve Switch série 2500	ProCurve Switch 6100	ProCurve Switch série 2600	ProCurve Switch série 2600-PWR	ProCurve Switch série 2800	ProCurve Switch série 3400	ProCurve Switch série 6400	ProCurve switch 2124	ProCurve switch 408	ProCurve Switch série 2300	ProCurve Switch série 2700
Support matériel avec intervention sur site sous 4 heures, 13h/j, 5j/7, 3 ans	H5481E	554 €						•									
Support matériel avec intervention sur site sous 4 heures, 13h/j, 5j/7, 3 ans	H5481A	554 €						•									
Support matériel avec intervention sur site sous 4 heures, 13h/j, 5j/7, 3 ans	H2887E	6 288 €				•											
Support matériel avec intervention sur site sous 4 heures, 13h/j, 5j/7, 3 ans	UA438E	1 420 €											•				
Support matériel avec intervention sur site sous 4 heures, 13h/j, 5j/7, 3 ans	UA441E	17 580 €			•												
Support matériel avec intervention sur site sous 4 heures, 24h/j, 7j/7																	
Support matériel avec intervention sur site sous 4 heures, 24h/j, 7j/7, 3 ans	U6303E	612 €						•									
Support matériel avec intervention sur site sous 4 heures, 24h/j, 7j/7, 3 ans	U6300E	164 €												•	•	•	•
Support matériel avec intervention sur site sous 4 heures, 24h/j, 7j/7, 3 ans	U6300A	164 €												•	•	•	•
Support matériel avec intervention sur site sous 4 heures, 24h/j, 7j/7, 3 ans	U4835E	209 €					•		•								
Support matériel avec intervention sur site sous 4 heures, 24h/j, 7j/7, 3 ans	U4835A	209 €					•		•								
Support matériel avec intervention sur site sous 4 heures, 24h/j, 7j/7, 3 ans	U2856E	821 €	•	•							•	•					
Support matériel avec intervention sur site sous 4 heures, 24h/j, 7j/7, 3 ans	U2856A	821 €	•	•							•	•					
Support matériel avec intervention sur site sous 4 heures, 24h/j, 7j/7, 3 ans	H2888E	7 618 €				•											
Support matériel avec intervention sur site sous 4 heures, 24h/j, 7j/7, 3 ans	UA439E	1 572 €											•				
Support matériel avec intervention sur site sous 4 heures, 24h/j, 7j/7, 3 ans	UA442E	19 538 €			•												
Support matériel post-garantie																	
Service post-garantie de support matériel avec échange le jour suivant, 1 an	H7639PE	1 601 €				•											

Options de produits	référence	lp	ProCurve Switch série 4100g1	ProCurve Switch série 5300xl	Commutateur ProCurve série 9400sl	ProCurve Switch série 9300m	ProCurve Switch série 2500	ProCurve Switch série 6100	ProCurve Switch série 2600	ProCurve Switch série 2600-PWR	ProCurve Switch série 2800	ProCurve Switch série 3400	ProCurve Switch série 6400	ProCurve switch 2124	ProCurve switch 408	ProCurve Switch série 2300	ProCurve Switch série 2700
Service post-garantie de support matériel avec intervention sur site sous 4 heures, 13h/j, 5j/7, 1 an	H2738PE	2 360 €				•											
Service post-garantie de support matériel avec intervention sur site sous 4 heures, 24h/j, 7j/7, 1 an	U2866PE	3 161 €				•											
Service post-garantie de support matériel avec intervention sur site sous 4 heures, 24h/j, 7j/7, 1 an	UA446PE	6 937 €			•												
Service post-garantie de support matériel avec intervention sur site sous 4 heures, 13h/j, 5j/7, 1 an	UA445PE	6 268 €			•												
Service post-garantie de support matériel avec échange le jour suivant, 1 an	HC133PE	3 358 €			•												
Support Plus 24 post-garantie pour réseaux, 1 an	UA447PE	8 300 €			•												
Support Plus pour réseaux																	
Support Plus 24 pour réseaux, 3 ans	U6321E	259 €					•		•								
Support Plus 24 pour réseaux, 3 ans	U6304E	1 026 €	•	•							•	•					
Support Plus 24 pour réseaux, 3 ans	U6302E	763 €						•									
Support Plus 24 pour réseaux, 3 ans	U6299E	164 €												•	•	•	•
Support Plus 24 pour réseaux, 3 ans	U2865E	9 876 €				•											
Support Plus 24 pour réseaux, 3 ans	UA440E	1 888 €											•				
Support Plus 24 pour réseaux, 3 ans	UA443E	23 520 €			•												

Produits De Mobilité ProCurve	référence	wc	lp
Points d'accès sans fil			
ProCurve Wireless Access Point 420	J8131A	9R	359 €
Borne d'accès sans fil ProCurve 520wl	J8133A	9R	451 €
Solutions d'accès sécurisé			
ProCurve Access Controller 720wl	J8153A	4H	4 187 €
ProCurve Access Control Server 740wl	J8154A	4H	6 333 €
ProCurve Integrated Access Manager 760wl	J8155A	4H	8 427 €



Options de produits	référence	lp	ProCurve Wireless Access Point 420	ProCurve Wireless Access Point 520wl	Produits ProCurve Secure Access série 7..
<b>Accessoires sans fil HP</b>					
Antenne Yagi 14 dBi	J8448A	310 €		•	
Câble MMCX vers RP-SMA	J8447A	77 €		•	
Antenne directionnelle grand angle intérieure/extérieure 11 dBi	J8446A	388 €	•	•	
Antenne à diversité directionnelle intérieure/extérieure 6,5 dBi	J8445A	310 €	•	•	
Antenne omnidirectionnelle extérieure 8 dBi	J8444A	154 €	•	•	
Antenne directionnelle intérieure/extérieure 7 dBi	J8443A	186 €	•	•	
Antenne à diversité intérieure 2 dBi	J8442A	217 €	•	•	
Antenne omnidirectionnelle intérieure/extérieure 5 dBi	J8441A	132 €	•	•	
Carte ProCurve 802.11b AP Card 150wl 13CH	J8136A	94 €		•	
Carte de point d'accès HP ProCurve 802.11g 170wl 13 CH – Europe	J8430A	200 €		•	
Kit .11a AP ProCurve 160wl Europe	J8149A	293 €		•	
<b>Carte d'accès sécurisé HP ProCurve</b>					
Carte ProCurve Secure Access 700wl 1-port gigabit-LX	J8158B	4 222 €			•
Carte ProCurve Secure Access 700wl 1 port gigabit-SX	J8157B	1 981 €			•
Carte ProCurve Secure Access 700wl 4 ports 10/100	J8156A	568 €			•
Carte accélératrice ProCurve 700wl	J8160A	2 067 €			•
Carte 10/100/1000Base-T ProCurve 700wl	J8159A	990 €			•
<b>Support matériel avec échange le jour suivant</b>					
Support matériel avec échange le jour suivant, 3 ans	UA427E	1 026 €			•
<b>Support matériel avec intervention sur site sous 4 heures, 13h/j, 5j/7</b>					
Support matériel avec intervention sur site sous 4 heures, 13h/j, 5j/7, 3 ans	U6449E	2 463 €			•
Support matériel avec intervention sur site sous 4 heures, 13h/j, 5j/7, 3 ans	U4683E	172 €	•	•	
Support matériel avec intervention sur site sous 4 heures, 13h/j, 5j/7, 3 ans	U4683A	172 €	•	•	
<b>Support matériel avec intervention sur site sous 4 heures, 24h/j, 7j/7</b>					
Support matériel avec intervention sur site sous 4 heures, 24h/j, 7j/7, 3 ans	U6448E	2 873 €			•
Support matériel avec intervention sur site sous 4 heures, 24h/j, 7j/7, 3 ans	U4835E	209 €	•	•	
Support matériel avec intervention sur site sous 4 heures, 24h/j, 7j/7, 3 ans	U4835A	209 €	•	•	
<b>Support matériel post-garantie</b>					
Service post-garantie de support matériel avec échange le jour suivant, 1 an	U8142PE	513 €			•
Service post-garantie de support matériel avec intervention sur site sous 4 heures, 13h/j, 5j/7, 1 an	U8143PE	1 108 €			•

Options de produits	référence	lp	ProCurve Wireless Access Point 420	ProCurve Wireless Access Point 520wl	Produits ProCurve Secure Access série 7..
Service post-garantie de support matériel avec intervention sur site sous 4 heures, 24h/j, 7j/7, 1 an	U8144PE	1 231 €			•
Support Plus pour réseaux					
Support Plus 24 pour réseaux, 3 ans	U6322E	3 592 €			•
Support Plus 24 pour réseaux, 3 ans	U6321E	259 €	•	•	

# Consommables HP



# Consommables HP

## Tout ce dont vous avez besoin.



cartouches d'impression HP	référence	wc	lp
Cartouche d'impression photo 3-couleurs HP n° 16 (23 ml)	C1816AE	3U	32 €
cartouche d'impression 3-couleurs HP n° 17 (15 ml)	C6625AE	3U	33 €
cartouche d'impression 3-couleurs HP n° 25 (19,5 ml)	51625AE	3U	32 €
Cartouche d'impression 3-couleurs HP n° 343 (7 ml)	C8766EE	9V	24 €
cartouche d'impression 3-couleurs HP n° 41 (40,5 ml)	51641AE	3U	32 €
cartouche d'impression 3-couleurs à « volume réduit » HP n° 49 (11 ml)	51649NE	3U	19 €
cartouche d'impression 3-couleurs HP n° 49 (22,8 ml)*	51649AE	3U	32 €
cartouche d'impression 3-couleurs HP n° 78 (19 ml)*	C6578DE	3U	35 €
cartouche d'impression 3-couleurs HP n° 78 (38 ml)	C6578AE	3U	65 €
Cartouche d'impression 3-couleurs HP n° 342	C9361EE	9V	19 €
Cartouche d'impression 3-couleurs HP n° 344 (14 ml)	C9363EE	9V	34 €
Cartouche d'impression grise photo HP n° 100 (15 ml)	C9368AE	9V	26 €
Cartouche d'impression photo bleue HP n° 101	C9365AE	9V	26 €
Cartouche d'impression photo grise HP n° 102 (grand format)	C9360AE	9V	31 €
Cartouche d'impression photo HP n° 348 (13 ml)	C9369EE	9V	23 €
cartouche d'impression photo HP n° 58 (17 ml)	C6658AE	9V	26 €
cartouche d'impression 3-couleurs HP n° 23 (15 ml)*	C1823GE	3U	24 €
cartouche d'impression 3-couleurs HP n° 23 (30 ml)	C1823DE	3U	35 €
cartouche d'impression 3-couleurs HP n° 57 (17 ml)	C6657AE	3U	35 €
cartouche d'impression grise photo HP n° 59	C9359AE	9V	26 €
cartouche photographique HP Photosmart n° 844 (jaune, magenta, magenta clair)	C3844A	9V	35 €
cartouche photographique HP Photosmart n° 845 (noir, cyan, cyan clair)	C3845A	9V	35 €
cartouche d'impression cyan HP n° 44 (42 ml)	51644CE	3U	32 €
cartouche d'impression magenta HP n° 44 (42 ml)	51644ME	3U	32 €
cartouche d'impression jaune HP n° 44 (42 ml)	51644YE	3U	32 €

cartouche d'impression noire HP n° 40 (42 ml)	51640AE	3U	31 €
cartouche d'impression cyan HP n° 40 (42 ml)	51640CE	3U	32 €
cartouche d'impression magenta HP n° 40 (42 ml)	51640ME	3U	32 €
cartouche d'impression jaune HP n° 40 (42 ml)	51640YE	3U	32 €
cartouche d'impression cyan HP n° 50 (42 ml)	51650CE	3U	32 €
cartouche d'impression magenta HP n° 50 (42 ml)	51650ME	3U	32 €
cartouche d'encre jaune HP n° 50 (42 ml)	51650YE	3U	32 €
Cartouche d'impression noire HP	51604A	3U	12 €
cartouche d'impression bleue HP	51605B	3U	14 €
cartouche d'impression rouge HP	51605R	3U	14 €
cartouche d'impression noire « à volume réduit » HP n° 15 (14 ml)	C6615NE	3U	18 €
cartouche d'impression noire HP n° 15 (25 ml)	C6615DE	3U	30 €
cartouche d'impression noire HP n° 19 (30 ml)	C6628AE	3U	31 €
cartouche d'impression noire « à volume réduit » HP n° 20 (14 ml)	C6614NE	3U	17 €
cartouche d'impression noire HP n° 20 (28 ml)	C6614DE	3U	30 €
cartouche d'impression noire HP n° 29 (20 ml)	51629GE	3U	19 €
cartouche d'impression noire HP n° 29 (40 ml)	51629AE	3U	31 €
cartouche d'impression noire HP n° 33 (30 ml)	51633ME	3U	27 €
Cartouche d'impression noire HP n° 338 (11 ml)	C8765EE	9V	19 €
Cartouche d'impression noire HP n° 339 (21 ml)	C8767EE	9V	29 €
cartouche d'impression noire HP n° 56 (19 ml)	C6656AE	9V	22 €
cartouche d'impression noire HP n° 26 (20 ml)	51626GE	3U	19 €
cartouche d'impression noire HP n° 26 (40 ml)	51626AE	3U	31 €
Cartouche d'impression noire HP n° 336	C9362EE	9V	17 €
Cartouche d'impression noire HP n° 337	C9364EE	9V	19 €
cartouche d'impression noire HP n° 45 (21 ml)	51645GE	3U	21 €
cartouche d'impression noire HP n° 45 (42 ml)	51645AE	3U	32 €
Pack de 2 cartouches d'impression HP 15/78	SA310AE	9V	58 €
Pack de 2 cartouches d'impression HP 45/23	SA309AE	9V	59 €

Ce document est une aide à la vente. Il est réservé aux clients professionnels d'HP France ainsi qu'aux distributeurs, grossistes et revendeurs agréés HP. Ces prix sont mentionnés à titre indicatif. Pour vous connecter à ConnectOnline appelez le 0825 080 348 ou écrivez à [connect.online@hp.com](mailto:connect.online@hp.com)

# Consommables HP

## Tout ce dont vous avez besoin.



Pack de 2 cartouches d'impression HP 45/78	SA308AE	9V	59 €
Pack 2 cartouches d'impression noire HP 339	C9504EE	9V	53 €
Pack de 2 cartouches d'impression 3-couleurs HP 344	C9505EE	9V	60 €
Pack de 2 cartouches d'impression 3-couleurs HP 57	C9503AE	9V	63 €
Ensemble, les encres brevetées HP et l'imprimante produisent des textes en noir toujours nets, précis et résistant à la lumière.	C9502AE	9V	38 €
Fournitures d'encre HP	référence	vc	lp
cartouche d'encre cyan HP n° 82 (69 ml)	C4911A	3U	38 €
cartouche d'encre magenta HP n° 82 (69 ml)	C4912A	3U	38 €
cartouche d'encre jaune HP n° 82 (69 ml)	C4913A	3U	38 €
Cartouche d'encre noire HP 13	C4814AE	9V	25 €
Cartouche d'encre cyan HP 13	C4815AE	9V	25 €
Cartouche d'encre magenta HP 13	C4816AE	9V	25 €
Cartouche d'encre jaune HP 13	C4817AE	9V	25 €
Cartouche d'encre cyan HP 363	C8771EE	9V	9 €
Cartouche d'encre cyan clair HP 363	C8774EE	9V	9 €
Cartouche d'encre magenta clair HP 363	C8775EE	9V	9 €
Cartouche d'encre magenta HP 363	C8772EE	9V	9 €
Cartouche d'encre jaune HP 363	C8773EE	9V	9 €
Cartouche d'encre noire HP 363	C8721EE	9V	14 €
Cartouche d'encre noire grande capacité HP 363	C8719EE	9V	28 €
cartouche d'encre cyan HP n° 80 (175 ml)	C4872A	3U	83 €
cartouche d'encre magenta HP n° 80 (175 ml)	C4874A	3U	83 €
cartouche d'encre jaune HP n° 80 (175 ml)	C4873A	3U	83 €
cartouche d'encre noire HP n° 80 (350 ml)	C4871A	3U	135 €
cartouche d'encre cyan HP n° 80 (350 ml)	C4846A	3U	135 €
cartouche d'encre magenta HP n° 80 (350 ml)	C4847A	3U	135 €
cartouche d'encre jaune HP n° 80 (350 ml)	C4848A	3U	135 €
tête d'impression noire et dispositif de nettoyage HP n° 80	C4820A	3U	122 €
tête d'impression cyan et dispositif de nettoyage HP n° 80	C4821A	3U	122 €
tête d'impression magenta et dispositif de nettoyage HP n° 80	C4822A	3U	122 €

tête d'impression jaune et dispositif de nettoyage HP n° 80	C4823A	3U	122 €
value pack noir HP n° 80 (tête d'impression, dispositif de nettoyage et cartouche d'encre)	C4890A	3U	196 €
value pack cyan HP n° 80 (tête d'impression, dispositif de nettoyage et cartouche d'encre)	C4891A	3U	196 €
value pack magenta HP n° 80 (tête d'impression, dispositif de nettoyage et cartouche d'encre)	C4892A	3U	196 €
value pack jaune HP n° 80 (tête d'impression, dispositif de nettoyage et cartouche d'encre)	C4893A	3U	196 €
cartouche d'encre cyan HP n° 12 (55 ml)	C4804A	9V	67 €
cartouche d'encre magenta HP n° 12 (55 ml)	C4805A	9V	67 €
cartouche d'encre jaune HP n° 12 (55 ml)	C4806A	9V	67 €
Tête d'impression noire HP n° 12	C5023A	9V	72 €
Tête d'impression cyan HP n° 12	C5024A	9V	72 €
Tête d'impression magenta HP n° 12	C5025A	9V	72 €
Tête d'impression jaune HP n° 12	C5026A	9V	72 €
Cartouche d'encre noire HP n° 14	C5011DE	9V	23 €
Cartouche d'encre 3-couleurs HP n° 14	C5010DE	9V	30 €
tête d'impression noire longue durée HP n° 14	C4920AE	3X	35 €
tête d'impression cyan longue durée HP no.14	C4921AE	3X	35 €
tête d'impression magenta longue durée HP n° 14	C4922AE	3X	35 €
tête d'impression jaune longue durée HP n° 14	C4923AE	3X	35 €
Cartouche d'encre cyan HP n° 85 (28 ml)	C9425A	9V	35 €
Cartouche d'encre magenta HP n° 85 (28 ml)	C9426A	9V	35 €
Cartouche d'encre cyan clair HP n° 85 (69 ml)	C9428A	9V	39 €
Cartouche d'encre magenta clair HP n° 85 (69 ml)	C9429A	9V	39 €
Cartouche d'encre jaune HP n° 85 (69 ml)	C9427A	9V	39 €
Tête d'impression cyan HP n° 85	C9420A	9V	35 €
Tête d'impression cyan clair HP n° 85	C9423A	9V	35 €
Tête d'impression magenta clair HP n° 85	C9424A	9V	35 €
Tête d'impression magenta HP n° 85	C9421A	9V	35 €
Tête d'impression jaune HP n° 85	C9422A	9V	35 €
Cartouche d'encre cyan HP n° 90 (225 ml)	C5060A	9V	135 €

Ce document est une aide à la vente. Il est réservé aux clients professionnels d'HP France ainsi qu'aux distributeurs, grossistes et revendeurs agréés HP. Ces prix sont mentionnés à titre indicatif. Pour vous connecter à ConnectOnline appelez le 0825 080 348 ou écrivez à [connect.online@hp.com](mailto:connect.online@hp.com)

# Consommables HP

## Tout ce dont vous avez besoin.



Cartouche d'encre magenta HP n° 90 (225 ml)	C5062A	9V	135 €
Cartouche d'encre jaune HP n° 90 (225 ml)	C5064A	9V	135 €
Cartouche d'encre noire HP n° 90 (400 ml)	C5058A	9V	152 €
Cartouche d'encre cyan HP n° 90 (400 ml)	C5061A	9V	170 €
Cartouche d'encre magenta HP n° 90 (400 ml)	C5063A	9V	170 €
Cartouche d'encre jaune HP n° 90 (400 ml)	C5065A	9V	170 €
Tête d'impression noire et dispositif de nettoyage HP n° 90	C5054A	9V	144 €
Tête d'impression cyan et dispositif de nettoyage HP n° 90	C5055A	9V	144 €
Tête d'impression magenta et dispositif de nettoyage HP n° 90	C5056A	3U	144 €
Tête d'impression jaune et dispositif de nettoyage HP n° 90	C5057A	9V	144 €
Value Pack noir HP n° 90 (tête d'impression, dispositif de nettoyage et cartouche d'encre, 400 ml)	C5078A	9V	240 €
Value Pack cyan HP n° 90 (tête d'impression, dispositif de nettoyage et cartouche d'encre, 400 ml)	C5079A	9V	253 €
Value Pack magenta HP n° 90 (tête d'impression, dispositif de nettoyage et cartouche d'encre, 400 ml)	C5080A	9V	253 €
Value Pack jaune HP n° 90 (tête d'impression, dispositif de nettoyage et cartouche d'encre, 400 ml)	C5081A	9V	253 €
Cartouche d'encre cyan HP n° 10 (28 ml)	C4841AE	3U	34 €
Cartouche d'encre magenta HP n° 10 (28 ml)	C4843AE	3U	34 €
Cartouche d'encre jaune HP n° 10 (28 ml)	C4842AE	3U	34 €
Cartouche d'encre noire grande capacité HP n° 10 (69 ml)	C4844AE	9V	35 €
tête d'impression noire longue durée HP n° 10	C4800A	4X	35 €
tête d'impression cyan longue durée HP n° 10	C4801A	4X	35 €
tête d'impression magenta longue durée HP n° 10	C4802A	4X	35 €
tête d'impression jaune longue durée HP no.10	C4803A	4X	35 €
Cartouche d'encre cyan HP n° 11 (28 ml)	C4836AE	3U	34 €
Cartouche d'encre magenta HP n° 11 (28 ml)	C4837AE	3U	34 €
Cartouche d'encre jaune HP n° 11 (28 ml)	C4838AE	3U	34 €

tête d'impression noire longue durée HP n° 11	C4810A	3U	35 €
tête d'impression cyan longue durée HP no.11	C4811A	3U	35 €
tête d'impression magenta longue durée HP n° 11	C4812A	3U	35 €
tête d'impression jaune longue durée HP no.11	C4813A	3U	35 €
cartouche d'encre teintée noire HP n° 84 (69 ml)	C5016A	9V	38 €
cartouche d'encre cyan clair HP n° 84 (69 ml)	C5017A	9V	38 €
cartouche d'encre magenta clair HP n° 84 (69 ml)	C5018A	9V	38 €
tête d'impression teintée noire HP n° 84	C5019A	3U	35 €
tête d'impression cyan clair HP n° 84	C5020A	3U	35 €
tête d'impression magenta clair HP n° 84	C5021A	3U	35 €
Cartouche d'encre cyan HP 88	C9386AE	9V	14 €
Cartouche d'encre magenta HP 88	C9387AE	9V	14 €
Cartouche d'encre jaune HP 88	C9388AE	9V	14 €
Cartouche d'encre noire HP 88	C9385AE	9V	19 €
Cartouche d'encre cyan grande capacité HP 88	C9391AE	9V	24 €
Cartouche d'encre magenta grande capacité HP 88	C9392AE	9V	24 €
Cartouche d'encre jaune grande capacité HP 88	C9393AE	9V	24 €
Cartouche d'encre noire grande capacité HP 88	C9396AE	9V	33 €
Tête d'impression noire et jaune HP 88	C9381A	9V	49 €
Tête d'impression cyan et magenta HP 88	C9382A	9V	49 €
cartouche d'encre noire HP n° 81 (680 ml)	C4930A	3U	209 €
cartouche d'encre cyan HP n° 81 (680 ml)	C4931A	3U	209 €
cartouche d'encre cyan clair HP n° 81 (680 ml)	C4934A	3U	209 €
cartouche d'encre magenta clair HP n° 81 (680 ml)	C4935A	3U	209 €
cartouche d'encre magenta HP n° 81 (680 ml)	C4932A	3U	209 €
cartouche d'encre jaune HP n° 81 (680 ml)	C4933A	3U	209 €
Tête d'impression noire et dispositif de nettoyage HP n° 81	C4950A	3U	144 €
Tête d'impression cyan et dispositif de nettoyage HP n° 81	C4951A	3U	144 €
Tête d'impression cyan clair et dispositif de nettoyage HP n° 81	C4954A	3U	144 €

Ce document est une aide à la vente. Il est réservé aux clients professionnels d'HP France ainsi qu'aux distributeurs, grossistes et revendeurs agréés HP. Ces prix sont mentionnés à titre indicatif. Pour vous connecter à ConnectOnline appelez le 0825 080 348 ou écrivez à [connect.online@hp.com](mailto:connect.online@hp.com)

# Consommables HP

## Tout ce dont vous avez besoin.



Tête d'impression magenta clair et dispositif de nettoyage HP n° 81	C4955A	3U	144 €
Tête d'impression magenta et dispositif de nettoyage HP n° 81	C4952A	3U	144 €
Tête d'impression jaune et dispositif de nettoyage HP n° 81	C4953A	3U	144 €
Value pack noir HP n° 81 (tête d'impression, dispositif de nettoyage et cartouche d'encre)	C4990A	3U	292 €
Value pack cyan HP n° 81 (tête d'impression, dispositif de nettoyage et cartouche d'encre)	C4991A	3U	292 €
Value pack cyan HP n° 81 (tête d'impression, dispositif de nettoyage et cartouche d'encre)	C4994A	3U	292 €
Value pack magenta HP n° 81 (tête d'impression, dispositif de nettoyage et cartouche d'encre)	C4995A	3U	292 €
Value pack magenta HP n° 81 (tête d'impression, dispositif de nettoyage et cartouche d'encre)	C4992A	3U	292 €
Value pack jaune HP n° 81 (tête d'impression, dispositif de nettoyage et cartouche d'encre)	C4993A	3U	292 €
cartouche d'encre noire UV HP n° 83 (680 ml)	C4940A	3U	261 €
cartouche d'encre cyan UV HP n° 83 (680 ml)	C4941A	3U	261 €
cartouche d'encre cyan clair UV HP n° 83 (680 ml)	C4944A	3U	261 €
cartouche d'encre magenta clair UV HP n° 83 (680 ml)	C4945A	3U	261 €
cartouche d'encre magenta UV HP n° 83 (680 ml)	C4942A	3U	261 €
cartouche d'encre jaune UV HP n° 83 (680 ml)	C4943A	3U	261 €
tête d'impression noire UV et dispositif de nettoyage HP n° 83	C4960A	3U	144 €
tête d'impression cyan UV et dispositif de nettoyage HP n° 83	C4961A	3U	144 €
tête d'impression cyan clair UV et dispositif de nettoyage HP n° 83	C4964A	3U	144 €
tête d'impression magenta clair UV et dispositif de nettoyage HP n° 83	C4965A	3U	144 €
tête d'impression magenta UV et dispositif de nettoyage HP n° 83	C4962A	3U	144 €
tête d'impression jaune UV et dispositif de nettoyage HP n° 83	C4963A	3U	144 €
value pack noir UV HP n° 83 (cartouche d'encre, tête d'impression et dispositif de nettoyage)	C5000A	3U	344 €
value pack cyan UV HP n° 83 (tête d'impression, dispositif de nettoyage et cartouche d'encre)	C5001A	3U	344 €
value pack cyan clair UV HP n° 83 (tête d'impression, dispositif de nettoyage et cartouche d'encre)	C5004A	3U	344 €

value pack magenta clair UV HP n° 83 (tête d'impression, dispositif de nettoyage et cartouche d'encre)	C5005A	3U	344 €
value pack magenta UV HP n° 83 (tête d'impression, dispositif de nettoyage et cartouche d'encre)	C5002A	3U	344 €
value pack jaune UV HP n° 83 (tête d'impression, dispositif de nettoyage et cartouche d'encre)	C5003A	3U	344 €
multipack 3 cartouches d'encre teintées HP n° 81, noir	C5066A	9V	486 €
multipack 3 cartouches d'encre teintées HP n° 81, cyan	C5067A	9V	486 €
multipack 3 cartouches d'encre teintées HP n° 81, cyan clair	C5070A	9V	486 €
multipack 3 cartouches d'encre teintées HP n° 81, magenta clair	C5071A	9V	486 €
multipack 3 cartouches d'encre teintées HP n° 81, magenta	C5068A	9V	486 €
multipack 3 cartouches d'encre teintées HP n° 81, jaune	C5069A	9V	486 €
multipack 3 cartouches d'encre uv HP n° 83, noir	C5072A	9V	609 €
multipack 3 cartouches d'encre uv HP n° 83, cyan	C5073A	9V	609 €
multipack 3 cartouches d'encre uv HP n° 83, cyan clair	C5076A	9V	609 €
multipack 3 cartouches d'encre uv HP n° 83, magenta clair	C5077A	9V	609 €
multipack 3 cartouches d'encre uv HP n° 83, magenta	C5074A	9V	609 €
multipack 3 cartouches d'encre uv HP n° 83, jaune	C5075A	9V	609 €
Multipack 3 encres HP n° 84, noir	C9430A	9V	89 €
Multipack 3 encres HP n° 85, cyan	C9431A	9V	81 €
Multipack 3 encres HP n° 85, magenta	C9432A	9V	81 €
Multipack 3 encres HP n° 85, cyan clair	C9434A	9V	91 €
Multipack 3 encres HP n° 85, magenta clair	C9435A	9V	91 €
Multipack 3 encres HP n° 85, jaune	C9433A	9V	91 €
Multipack 3 encres HP n° 90, noir	C5082A	9V	355 €
Multipack 3 encres HP n° 90, cyan	C5083A	9V	368 €
Multipack 3 encres HP n° 90, magenta	C5084A	9V	368 €
Multipack 3 encres HP n° 90, jaune	C5085A	9V	368 €
<b>kits encreurs HP</b>	<b>référence</b>	<b>wc</b>	<b>lp</b>
Kit encreur noir HP CP (410 ml)	C1806A	9V	139 €
Kit encreur cyan HP Designjet CP (410 ml)	C1807A	9V	139 €
Kit encreur magenta HP Designjet CP (410 ml)	C1808A	9V	139 €

Ce document est une aide à la vente. Il est réservé aux clients professionnels d'HP France ainsi qu'aux distributeurs, grossistes et revendeurs agréés HP. Ces prix sont mentionnés à titre indicatif. Pour vous connecter à ConnectOnline appelez le 0825 080 348 ou écrivez à [connect.online@hp.com](mailto:connect.online@hp.com)

# Consommables HP

## Tout ce dont vous avez besoin.



Kit encreur jaune HP Designjet CP (410 ml)	C1809A	9V	139 €
Kit encreur UV HP Designjet CP, noir (410 ml)	C1892A	9V	196 €
Kit encreur UV HP Designjet CP, cyan (410 ml)	C1893A	9V	196 €
Kit encreur UV HP Designjet CP, magenta (410 ml)	C1894A	9V	196 €
Kit encreur UV HP Designjet CP, jaune (410 ml)	C1895A	9V	196 €

Packs Photo HP	référence	wc	lp
Pack Photo HP série 343 10 x 15 cm, 60 feuilles	Q7948EE	3U	19 €
Pack Photo HP série 343 10 x 15, 100 feuilles	Q7934EE	3U	28 €
Pack Photo HP série 343, 13 x 18, 60 feuilles	Q7922EE	3U	29 €
Pack Photo HP série 363 10 x 15 cm, 150 feuilles	Q7966EE	3U	39 €
Pack Photo HP série 57 10 x 15 avec marge, 60 feuilles	Q7942AE	3U	19 €
Pack Photo HP séries 343 et 348 10 x 15 cm, 100 feuilles	Q7960EE	3U	38 €
Pack Photo HP Pro séries 57/58 10 x 15 avec marge, 100 feuilles	Q7954AE	3U	38 €

consommables HP LaserJet	référence	wc	lp
Cartouche d'impression cyan HP Color LaserJet Q7561A avec toner ColorSphere	Q7561A	9N	151 €
Cartouche d'impression jaune HP Color LaserJet Q7562A avec toner ColorSphere	Q7562A	9N	151 €
Cartouche d'impression magenta HP Color LaserJet Q7563A avec toner ColorSphere	Q7563A	9N	151 €
Cartouche d'impression noire HP Color LaserJet Q7560A avec toner ColorSphere	Q7560A	9N	157 €
Cartouche d'impression cyan HP Color LaserJet Q7581A avec toner ColorSphere	Q7581A	9N	199 €
Cartouche d'impression jaune HP Color LaserJet Q7582A avec toner ColorSphere	Q7582A	9N	199 €
Cartouche d'impression magenta HP Color LaserJet Q7583A avec toner ColorSphere	Q7583A	9N	199 €
Toner noir HP Color Q5920C	Q5920C	9N	50 €
Toner cyan HP Color Q5921C	Q5921C	9N	75 €
Toner jaune HP Color Q5922C	Q5922C	9N	75 €
Toner magenta HP Color Q5923C	Q5923C	9N	75 €
Cartouche d'impression noire HP Color LaserJet C9700A équipée de la technologie d'impression intelligente	C9700A	9N	94 €

Cartouche d'impression cyan HP Color LaserJet C9701A équipée de la technologie d'impression intelligente	C9701A	9N	113 €
Cartouche d'impression magenta HP Color LaserJet C9703A équipée de la technologie d'impression intelligente	C9703A	9N	113 €
Cartouche d'impression jaune HP Color LaserJet C9702A équipée de la technologie d'impression intelligente	C9702A	9N	113 €
Tambour d'imagerie HP Color LaserJet C9704A équipé de la technologie d'impression intelligente	C9704A	9N	196 €
Cartouche d'impression cyan HP Color LaserJet Q3971A équipée de la technologie d'impression intelligente	Q3971A	9N	84 €
Cartouche d'impression magenta HP Color LaserJet Q3973A équipée de la technologie d'impression intelligente	Q3973A	9N	84 €
Cartouche d'impression jaune HP Color LaserJet Q3972A équipée de la technologie d'impression intelligente	Q3972A	9N	84 €
Cartouche d'impression noire HP Color LaserJet Q3960A équipée de la technologie d'impression intelligente	Q3960A	9N	94 €
Cartouche d'impression cyan HP Color LaserJet Q3961A équipée de la technologie d'impression intelligente	Q3961A	9N	113 €
Cartouche d'impression magenta HP Color LaserJet Q3963A équipée de la technologie d'impression intelligente	Q3963A	9N	113 €
Cartouche d'impression jaune HP Color LaserJet Q3962A équipée de la technologie d'impression intelligente	Q3962A	9N	113 €
Tambour d'imagerie HP Color LaserJet Q3964A équipé de la technologie d'impression intelligente	Q3964A	9N	196 €
Kit de remplacement du tambour HP Color LaserJet C4195A	C4195A	9N	96 €
Cartouche d'impression noire HP Color LaserJet C4191A	C4191A	9N	100 €
Cartouche d'impression cyan HP Color LaserJet C4192A	C4192A	9N	146 €
Cartouche d'impression magenta HP Color LaserJet C4193A	C4193A	9N	146 €
Cartouche d'impression jaune HP Color LaserJet C4194A	C4194A	9N	146 €

Ce document est une aide à la vente. Il est réservé aux clients professionnels d'HP France ainsi qu'aux distributeurs, grossistes et revendeurs agréés HP. Ces prix sont mentionnés à titre indicatif. Pour vous connecter à ConnectOnline appelez le 0825 080 348 ou écrivez à [connect.online@hp.com](mailto:connect.online@hp.com)



# Consommables HP

## Tout ce dont vous avez besoin.



Kit de remplacement du système de transfert HP Color LaserJet C4196A	C4196A	2T	245 €
Kit de remplacement de la station de fusion HP Color LaserJet C4197A (110 V)	C4197A	2T	287 €
Kit de remplacement de la station de fusion HP Color LaserJet C4198A (220 V)	C4198A	2T	287 €
Cartouche d'impression noire HP Color LaserJet C9720A équipée de la technologie d'impression intelligente	C9720A	9N	181 €
Cartouche d'impression cyan HP Color LaserJet C9721A équipée de la technologie d'impression intelligente	C9721A	9N	245 €
Cartouche d'impression magenta HP Color LaserJet C9723A équipée de la technologie d'impression intelligente	C9723A	9N	245 €
Cartouche d'impression jaune HP Color LaserJet C9722A équipée de la technologie d'impression intelligente	C9722A	9N	245 €
Cartouche d'impression noire HP Color LaserJet C4149A	C4149A	9N	129 €
Cartouche d'impression cyan HP Color LaserJet C4150A	C4150A	9N	201 €
Cartouche d'impression magenta HP Color LaserJet C4151A	C4151A	9N	201 €
Cartouche d'impression jaune HP Color LaserJet C4152A	C4152A	9N	201 €
Kit de remplacement de la station de fusion HP Color LaserJet C4155A (110 V)	C4155A	2T	359 €
Kit de remplacement de la station de fusion HP Color LaserJet C4156A (220 V)	C4156A	2T	371 €
Kit de remplacement du système de transfert HP Color LaserJet C4154A	C4154A	2T	459 €
Kit de nettoyage d'imagerie HP Color LaserJet C8554A	C8554A	9N	53 €
Cartouche d'impression noire HP Color LaserJet C8550A équipée de la technologie d'impression intelligente	C8550A	9N	172 €
Kit de remplacement de la station de fusion HP Color LaserJet C8556A (110 et 220 V)	C8556A	9N	302 €
Tambour d'imagerie noir HP Color LaserJet C8560A équipé de la technologie d'impression intelligente	C8560A	9N	336 €
Cartouche d'impression cyan HP Color LaserJet C8551A équipée de la technologie d'impression intelligente	C8551A	9N	351 €

Cartouche d'impression magenta HP Color LaserJet C8553A équipée de la technologie d'impression intelligente	C8553A	9N	351 €
Cartouche d'impression jaune HP Color LaserJet C8552A équipée de la technologie d'impression intelligente	C8552A	9N	351 €
Kit de remplacement du système de transfert HP Color LaserJet C8555A	C8555A	9N	403 €
Tambour d'imagerie cyan HP Color LaserJet C8561A équipé de la technologie d'impression intelligente	C8561A	9N	524 €
Tambour d'imagerie magenta HP Color LaserJet C8563A équipé de la technologie d'impression intelligente	C8563A	9N	524 €
Tambour d'imagerie jaune HP Color LaserJet C8562A équipé de la technologie d'impression intelligente	C8562A	9N	524 €
Cartouche d'impression noire HP Color LaserJet Q6000A équipée de la technologie d'impression intelligente	Q6000A	9N	89 €
Cartouche d'impression cyan HP Color LaserJet Q6001A équipée de la technologie d'impression intelligente	Q6001A	9N	97 €
Cartouche d'impression jaune HP Color LaserJet Q6002A équipée de la technologie d'impression intelligente	Q6002A	9N	97 €
Cartouche d'impression magenta HP Color LaserJet Q6003A équipée de la technologie d'impression intelligente	Q6003A	9N	97 €
Cartouche d'impression intelligente HP Color LaserJet, cyan	Q2671A	9N	149 €
Cartouche d'impression magenta HP Color LaserJet Q2673A équipée de la technologie d'impression intelligente	Q2673A	9N	149 €
Cartouche d'impression intelligente HP Color LaserJet, jaune	Q2672A	9N	149 €
Cartouche d'impression noire HP Color LaserJet Q2670A équipée de la technologie d'impression intelligente	Q2670A	9N	150 €
Cartouche d'impression cyan HP Color LaserJet Q6471A avec toner ColorSphere	Q6471A	9N	154 €
Cartouche d'impression jaune HP Color LaserJet Q6472A avec toner ColorSphere	Q6472A	9N	154 €

Ce document est une aide à la vente. Il est réservé aux clients professionnels d'HP France ainsi qu'aux distributeurs, grossistes et revendeurs agréés HP. Ces prix sont mentionnés à titre indicatif. Pour vous connecter à ConnectOnline appelez le 0825 080 348 ou écrivez à [connect.online@hp.com](mailto:connect.online@hp.com)

# Consommables HP

## Tout ce dont vous avez besoin.



Cartouche d'impression magenta HP Color LaserJet Q6473A avec toner ColorSphere	Q6473A	9N	154 €
Cartouche d'impression noire HP Color LaserJet Q6470A avec toner ColorSphere	Q6470A	9N	155 €
Cartouche d'impression cyan HP Color LaserJet Q2681A équipée de la technologie d'impression intelligente	Q2681A	9N	193 €
Cartouche d'impression magenta HP Color LaserJet Q2683A équipée de la technologie d'impression intelligente	Q2683A	9N	193 €
Cartouche d'impression jaune HP Color LaserJet Q2682A équipée de la technologie d'impression intelligente	Q2682A	9N	193 €
Cartouche d'impression noire HP Color LaserJet Q5950A avec toner ColorSphere	Q5950A	9N	208 €
Cartouche d'impression cyan HP Color LaserJet Q5951A avec toner ColorSphere	Q5951A	9N	295 €
Cartouche d'impression jaune Q5952A HP Color LaserJet	Q5952A	9N	295 €
Cartouche d'impression magenta HP Color LaserJet Q5953A avec toner ColorSphere	Q5953A	9N	295 €
Cartouche d'impression noire HP Color LaserJet Q6460A avec toner ColorSphere	Q6460A	9N	164 €
Cartouche d'impression cyan HP Color LaserJet Q6461A avec toner ColorSphere	Q6461A	9N	354 €
Cartouche d'impression jaune HP Color LaserJet Q6462A avec toner ColorSphere	Q6462A	9N	354 €
Cartouche d'impression magenta HP Color LaserJet Q6463A avec toner ColorSphere	Q6463A	9N	354 €
Cartouche d'impression noire HP Color LaserJet C9730A équipée de la technologie d'impression intelligente	C9730A	9N	262 €
Cartouche d'impression cyan HP Color LaserJet C9731A équipée de la technologie d'impression intelligente	C9731A	9N	368 €
Cartouche d'impression magenta HP Color LaserJet C9733A équipée de la technologie d'impression intelligente	C9733A	9N	368 €
Cartouche d'impression jaune HP Color LaserJet C9732A équipée de la technologie d'impression intelligente	C9732A	9N	368 €
Toner HP Color LaserJet, noir	C3105A	3U	9 €
Kit de récupération du toner HP Color LaserJet	C3120A	3U	31 €

Toner HP Color LaserJet, cyan	C3102A	3U	46 €
Toner HP Color LaserJet, magenta	C3104A	3U	46 €
Toner HP Color LaserJet, jaune	C3103A	3U	46 €
Kit de couchage HP Color LaserJet	C3106A	3U	55 €
Kit de couchage HP	C3964A	3U	61 €
Kit de remplacement du système de transfert HP Color LaserJet	C3968A	3U	206 €
Développeur HP Color LaserJet, noir	C3965A	3U	219 €
Kit de remplacement de la station de fusion HP Color LaserJet (220 V)	C3969A	3U	292 €
Tambour HP Color LaserJet	C3967A	3U	385 €
Développeur HP Color LaserJet, couleur	C3966A	3U	625 €
Cartouche d'impression noire HP LaserJet 92274A avec toner microfin	92274A	9N	119 €
Cartouche d'impression noire HP LaserJet 92298A avec toner microfin	92298A	9N	123 €
Cartouche d'impression noire HP LaserJet 92298X avec toner microfin	92298X	9N	129 €
Cartouche d'impression noire HP LaserJet C3900A avec toner microfin	C3900A	9N	181 €
Cartouche d'impression noire HP LaserJet C3903A avec toner microfin	C3903A	9N	105 €
Cartouche d'impression noire HP LaserJet C3906A avec toner microfin	C3906A	9N	80 €
Cartouche d'impression noire HP LaserJet C3909A avec toner microfin	C3909A	9N	225 €
Cartouche d'impression noire HP LaserJet C3909X avec toner microfin	C3909X	9N	236 €
Cartouche d'impression noire HP LaserJet C4092A avec toner Ultraprecise	C4092A	9N	69 €
Cartouche d'impression noire HP LaserJet C4096A avec toner Ultraprecise	C4096A	9N	117 €
Cartouche d'impression noire HP LaserJet C4127A avec toner HP Ultraprecise	C4127A	9N	116 €
Cartouche d'impression noire HP LaserJet C4127X avec toner Ultraprecise	C4127X	9N	149 €
Cartouche d'impression noire HP LaserJet C4129X avec toner Ultraprecise	C4129X	9N	192 €

Ce document est une aide à la vente. Il est réservé aux clients professionnels d'HP France ainsi qu'aux distributeurs, grossistes et revendeurs agréés HP. Ces prix sont mentionnés à titre indicatif. Pour vous connecter à ConnectOnline appelez le 0825 080 348 ou écrivez à [connect.online@hp.com](mailto:connect.online@hp.com)

# Consommables HP

## Tout ce dont vous avez besoin.



Cartouche d'impression noire HP LaserJet C4182X avec toner Ultraprecise	C4182X	9N	220 €
Cartouche d'impression noire HP LaserJet C7115A avec toner Ultraprecise	C7115A	9N	72 €
Cartouche d'impression noire HP LaserJet C7115X avec toner Ultraprecise	C7115X	9N	90 €
Produit promotionnel HP LaserJet C7115A	C7115P	9N	154 €
Cartouche d'impression noire HP LaserJet C8061A équipée de la technologie d'impression intelligente	C8061A	9N	116 €
Cartouche d'impression noire HP LaserJet C8061X équipée de la technologie d'impression intelligente	C8061X	9N	149 €
Cartouche d'impression noire HP LaserJet C8543X équipée de la technologie d'impression intelligente	C8543X	9N	323 €
Cartouche d'impression noire HP LaserJet Q1338A équipée de la technologie d'impression intelligente	Q1338A	9N	179 €
Cartouche d'impression noire HP LaserJet Q1339A équipée de la technologie d'impression intelligente	Q1339A	9N	238 €
Cartouche d'impression noire HP LaserJet Q2610A équipée de la technologie d'impression intelligente	Q2610A	9N	140 €
Lot de deux cartouches d'impression noires HP LaserJet Q2610D équipées de la technologie d'impression intelligente	Q2610D	9N	258 €
Cartouche d'impression noire HP LaserJet Q2612A avec toner Ultraprecise	Q2612A	9N	82 €
Cartouche d'impression noire HP LaserJet Q2613A équipée de la technologie d'impression intelligente	Q2613A	9N	84 €
Cartouche d'impression noire HP LaserJet Q2613X équipée de la technologie d'impression intelligente	Q2613X	9N	104 €
Offre groupée HP LaserJet Q2613A et Care Pack	Q2613P	9N	177 €
Cartouche d'impression noire HP LaserJet Q2624A avec toner Ultraprecise	Q2624A	9N	84 €
Cartouche d'impression noire HP LaserJet Q5942A équipée de la technologie d'impression intelligente	Q5942A	9N	174 €

Cartouche d'impression noire HP LaserJet Q5942X équipée de la technologie d'impression intelligente	Q5942X	9N	264 €
Cartouche d'impression noire HP LaserJet Q5945A équipée de la technologie d'impression intelligente	Q5945A	9N	238 €
Cartouche d'impression noire HP LaserJet Q5949A équipée de la technologie d'impression intelligente	Q5949A	9N	84 €
Cartouche d'impression noire HP LaserJet Q5949X équipée de la technologie d'impression intelligente	Q5949X	9N	153 €
Cartouche d'impression noire HP LaserJet Q6511A équipée de la technologie d'impression intelligente	Q6511A	9N	145 €
Cartouche d'impression noire HP LaserJet Q6511X équipée de la technologie d'impression intelligente	Q6511X	9N	243 €
cartouche d'impression HP LaserJet, noire	92291A	9N	154 €
Cartouche d'impression HP LaserJet, noire	92275A	9N	131 €
Toner noir HP Q5702C	Q5702C	9N	96 €
Toner noir HP LaserJet Q3682C	Q3682C	9N	88 €
cartouche d'impression HP LaserJet, noire	92295A	9N	129 €
<b>consommables et accessoires pour imprimantes à impact HP</b>			
ruban encreur pour imprimante HP ruggedwriter 480 (27 m)	92156S	3P	33 €
ruban encreur d'imprimante à impact (18 m)	9282-0545	3P	73 €
ruban encreur d'imprimante à impact HP	92162A	3P	85 €
cartouche de ruban double usage HP	92162M	3P	87 €
tête d'impression HP	92154B	3P	274 €
<b>consommables de stockage HP</b>			
cartouche DDS-1 HP 90 m 4 Go	C5706A	2X	4 €
cartouche DDS-3 HP 125 m 24 Go	C5708A	2X	5 €
cartouche DDS-2 HP 120 m 8 Go	C5707A	2X	6 €
cartouche DDS-4 HP 150 m 40 Go	C5718A	2X	9 €
cartouche de nettoyage DDS HP	C5709A	2X	10 €
cartouche de données HP DAT 72, 170m	C8010A	2X	20 €
magasin autochargeur DDS HP (vide)	C1571A	7E	28 €
cartouche de nettoyage HP AIT	Q1996A	8G	28 €

Ce document est une aide à la vente. Il est réservé aux clients professionnels d'HP France ainsi qu'aux distributeurs, grossistes et revendeurs agréés HP. Ces prix sont mentionnés à titre indicatif. Pour vous connecter à ConnectOnline appelez le 0825 080 348 ou écrivez à connect.online@hp.com

# Consommables HP

## Tout ce dont vous avez besoin.



cartouche de données HP AIT-1	Q1997A	8G	61 €
cartouche de données HP AIT-2	Q1998A	8G	67 €
cartouche de données HP AIT-3	Q1999A	8G	71 €
Lots d'étiquettes à code-barres HP	Q2005A	8G	87 €
cartouche TR-4 hp, 8 Go	C4425A	8G	34 €
Cartouche TR-5 HP, 5 Go	C4429A	8G	39 €
cartouche HP colorado 14 Go (à l'unité)	C4436A	8G	56 €
Cartouche TR-5 HP, 20 Go	C4435A	8G	60 €
Cartouche de données HP Super DLTtape I de 220-320 Go	C7980A	2X	56 €
cartouche de nettoyage HP SuperDLTtape	C7982A	2X	79 €
Cartouche de données HP Super DLT II de 600 Go	Q2020A	2X	131 €
Papier couleur HP jaune, 95 g/m <sup>2</sup>	C7980AL	2X	1 126 €
cartouche DLTtape™ IV HP 40 Go/80 Go	C5141F	2X	45 €
cartouche DLTtape™ IIIxt HP 30 Go	C5141A	2X	54 €
Cartouche de données HP DLTtape VS1 160 Go	C8007A	2X	59 €
cartouche de nettoyage HP DLT VS160	C5142A	2X	62 €
Cartouche de nettoyage HP DLT VS160	C8016A	2X	66 €
cartouche de nettoyage DLT 1 HP	C7998A	2X	73 €
Support pré-étiqueté HP DLTtape IV (lot de 20)	C5141FL	2X	896 €
Lot d'étiquettes à code-barres HP Super DLT II	Q2006A	2X	72 €
Etiquettes à code-barres HP DLT (lot de 100)	Q2004A	2X	87 €
Etiquettes à code-barres HP SDLT (lot de 100)	Q2003A	2X	87 €
Disque optique (u.h.d.) non réinscriptible HP 30 Go	Q2030A	2X	65 €
Disque optique à ultra haute densité lecture/écriture HP 30 Go	Q2031A	2X	87 €
disque RW HP MO 2x 1,3 Go 1024 octets/secteur	92280T	2X	43 €
disque RW HP MO 4x 2,3 Go 512 octets/secteur	92279F	2X	59 €
disque RW HP MO 8x 5,2 Go 2048 octets/secteur	88147J	2X	63 €
disque optique RW HP 9,1 Go (4096 octets/secteur)	C7983A	2X	104 €
disque WORM HP MO 2x 1,3 Go 1024 octets/secteur	92290T	2X	43 €
disque WORM HP MO 8x 5,2 Go 2048 octets/secteur	88146J	2X	63 €
disque optique WORM HP 8,6 Go (2048 octets/secteur)	C7986A	2X	104 €
disque optique WORM HP 9,1 Go (4096 octets/secteur)	C7984A	2X	104 €

Lot d'étiquettes à codes-barres d'automatisation HP Ultrium 2	Q2002A	2X	87 €
Étiquettes à codes-barres d'automatisation HP Ultrium 3 RW	Q2007A	2X	87 €
Étiquettes à codes-barres d'automatisation HP Ultrium 3 WORM	Q2008A	2X	87 €
Lot d'étiquettes à codes-barres d'automatisation HP Ultrium 1	Q2001A	2X	87 €
cartouche de données HP Ultrium de 200 Go	C7971A	2X	39 €
Cartouche de données HP Ultrium de 400 Go	C7972A	2X	53 €
cartouche de nettoyage HP Ultrium universelle	C7978A	2X	106 €
Cartouche de données réinscriptible HP Ultrium de 800 Go	C7973A	2X	126 €
Cartouche de données WORM HP Ultrium de 800 Go	C7973W	2X	145 €
Support pré-étiqueté HP Ultrium de 200 Go (lot de 20)	C7971AL	2X	775 €
Support pré-étiqueté HP Ultrium de 400 Go (lot de 20)	C7972AL	2X	1 064 €
Cartouche de données pré-étiquetée HP Ultrium 800 Go RW (20 pk)	C7973AL	2X	2 516 €
Cartouche de données pré-étiquetée HP Ultrium WORM 800 Go RW (20 pk)	C7973WL	2X	2 893 €
<b>Supports d'impression grand format HP</b>	<b>référence</b>	<b>wc</b>	<b>lp</b>
Film polyester HP mat blanc, 165 g/m <sup>2</sup> – A0/914 mm x 15 m	Q1736A	3U	120 €
Film polyester HP mat blanc, 165 g/m <sup>2</sup> – 1 524 mm x 15 m	Q1738A	3U	200 €
Film polyester transparent HP, 174 g/m <sup>2</sup> – A1/610 mm x 22,9 m	C3876A	3U	128 €
Film polyester transparent HP, 174 g/m <sup>2</sup> – A0/914 mm x 22,9 m	C3875A	3U	187 €
Film polyester transparent mat HP, 160 g/m <sup>2</sup> – A1/610 mm x 38,1 m	51642A	3U	135 €
Film polyester transparent mat HP, 160 g/m <sup>2</sup> – A0/914 mm x 38,1 m	51642B	3U	193 €
Film transparent polyester glacé blanc opaque HP, 170 g/m <sup>2</sup> – A1/610 mm x 15 m	C7955A	3U	66 €
Film transparent polyester glacé blanc opaque HP, 170 g/m <sup>2</sup> – A0/914 mm x 15 m	C7956A	3U	98 €
Film transparent polyester glacé blanc opaque HP, 170 g/m <sup>2</sup> – 1 067 mm x 15 m	C7957A	3U	115 €
Papier pour épreuves à finition brillante HP, 173 g/m <sup>2</sup> – A3+/330 mm x 483 mm – 50 feuilles	Q1970A	3U	120 €

Ce document est une aide à la vente. Il est réservé aux clients professionnels d'HP France ainsi qu'aux distributeurs, grossistes et revendeurs agréés HP. Ces prix sont mentionnés à titre indicatif. Pour vous connecter à ConnectOnline appelez le 0825 080 348 ou écrivez à [connect.online@hp.com](mailto:connect.online@hp.com)

# Consommables HP

## Tout ce dont vous avez besoin.



Papier pour épreuves à finition brillante HP, 173 g/m <sup>2</sup> – A1/610 mm x 30,5 m	Q1965A	3U	180 €
Papier pour épreuves à finition brillante HP, 173 g/m <sup>2</sup> – A2+/458 mm x 610 mm – 50 feuilles	Q1963A	3U	182 €
Papier pour épreuves à finition brillante HP, 173 g/m <sup>2</sup> – A1+/610 mm x 914 mm – 50 feuilles	Q1964A	3U	364 €
Papier mat pour épreuves HP, 146 g/m <sup>2</sup> – A3+/330 mm x 483 mm – 100 feuilles	Q1967A	3U	40 €
Papier mat pour épreuves HP, 146 g/m <sup>2</sup> – 458 mm x 30,5 m	Q7896A	3U	45 €
Papier mat pour épreuves HP, 146 g/m <sup>2</sup> – A1/610 mm x 30,5 m	Q1968A	3U	60 €
Papier pour épreuves RC satin HP, 200 g/m <sup>2</sup> – A0/914 mm x 22,9 m	C7952A	3U	137 €
Papier pour épreuves RC satin HP, 200 g/m <sup>2</sup> – 1 372 mm x 22,9 m	C7953A	3U	206 €
Papier professionnel semi-glacé pour épreuves de contrat HP, 235 g/m <sup>2</sup> – A3+/330 mm x 483 mm – 50 feuilles	Q7970A	3U	88 €
Papier professionnel semi-glacé pour épreuves de contrat HP, 235 g/m <sup>2</sup> – A1/610 mm x 30,5 m	Q7971A	3U	125 €
Papier semi-glacé pour épreuves HP, 150 g/m <sup>2</sup> – 458 mm x 30,5 m	Q7895A	3U	135 €
Papier semi-glacé pour épreuves HP, 150 g/m <sup>2</sup> – A1/610 mm x 30,5 m	Q1966A	3U	180 €
Papier couché à fort grammage HP, 130 g/m <sup>2</sup> – A1/610 mm x 30,5 m	C6029C	3U	36 €
Papier couché à fort grammage HP, 130 g/m <sup>2</sup> – A0/914 mm x 30,5 m	C6030C	3U	48 €
Papier couché à fort grammage HP, 130 g/m <sup>2</sup> – 1 067 mm x 30,5 m	C6569C	3U	59 €
Papier couché à fort grammage HP, 130 g/m <sup>2</sup> – 1 270 mm x 30,5 m	Q6586A	3U	67 €
Papier couché à fort grammage HP, 130 g/m <sup>2</sup> – 1 372 mm x 30,5 m	C6570C	3U	77 €
Papier couché à fort grammage HP, 130 g/m <sup>2</sup> – 1 524 mm x 30,5 m	C6977C	3U	83 €
Papier couché à fort grammage HP, 130 g/m <sup>2</sup> – 1 067 mm x 67,5 m	Q1956A	3U	122 €
Papier couché à fort grammage universel HP, 120 g/m <sup>2</sup> – A1/610 mm x 30,5 m	Q1412A	3U	28 €

Papier couché à fort grammage universel HP, 120 g/m <sup>2</sup> – A0/914 mm x 30,5 m	Q1413A	3U	36 €
Papier couché à fort grammage universel HP, 120 g/m <sup>2</sup> – 1 067 mm x 30,5 m	Q1414A	3U	49 €
Papier couché à fort grammage universel HP, 120 g/m <sup>2</sup> – 1 270 mm x 30,5 m	Q5470A	3U	58 €
Papier couché à fort grammage universel HP, 120 g/m <sup>2</sup> – 1 524 mm x 30,5 m	Q1416A	3U	70 €
Papier couché HP SMP, 90 g/m <sup>2</sup> - 458 mm x 45,7 m	Q7897A	3U	37 €
Papier couché HP SMP, 90 g/m <sup>2</sup> – A2+/458 mm x 610 mm – 100 feuilles	Q1961A	3U	50 €
Papier couché HP SMP, 90 g/m <sup>2</sup> – A1+/610 mm x 914 mm – 100 feuilles	Q1962A	3U	100 €
Papier couché HP, 90 g/m <sup>2</sup> – A1/610 mm x 45,7 m	C6019B	3U	30 €
Papier couché HP, 90 g/m <sup>2</sup> – A1/594 mm x 45,7 m	Q1442A	3U	39 €
Papier couché HP, 90 g/m <sup>2</sup> – A0/914 mm x 45,7 m	C6020B	3U	41 €
Papier couché HP, 90 g/m <sup>2</sup> – 1 067 mm x 45,7 m	C6567B	3U	52 €
Papier couché HP, 90 g/m <sup>2</sup> – A0/841 mm x 45,7 m	Q1441A	3U	55 €
Papier couché HP, 90 g/m <sup>2</sup> – 1 270 mm x 45,7 m	Q6584A	3U	58 €
Papier couché HP, 90 g/m <sup>2</sup> – 1 372 mm x 45,7 m	C6568B	3U	66 €
Papier couché HP, 90 g/m <sup>2</sup> – 1 524 mm x 45,7 m	Q6585A	3U	69 €
Papier couché HP, 90 g/m <sup>2</sup> – A0/914 mm x 91 m	C6980A	3U	82 €
Papier couché universel HP, 95 g/m <sup>2</sup> – A1/610 mm x 45,7 m	Q1404A	3U	21 €
Papier couché universel HP, 95 g/m <sup>2</sup> – A0/914 mm x 45,7 m	Q1405A	3U	31 €
Papier couché universel HP, 95 g/m <sup>2</sup> – 1 067 mm x 45,7 m	Q1406A	3U	36 €
Papier couché universel HP, 95 g/m <sup>2</sup> – 1 270 mm x 45,7 m	Q5468A	3U	43 €
Papier couché universel HP, 95 g/m <sup>2</sup> – 1 524 mm x 45,7 m	Q1408A	3U	52 €
Papier couleur HP jaune fluorescent, 100 g/m <sup>2</sup> – A0/914 mm x 45,7 m	Q1757A	3U	54 €
Papier couleur HP jaune, 95 g/m <sup>2</sup> - A0/914 mm x 45,7 m	Q1760A	3U	52 €
Papier couleur HP jaune, 95 g/m <sup>2</sup> – A1/594 mm x 90 m	Q6596A	3U	67 €
Papier couleur HP jaune, 95 g/m <sup>2</sup> – 1 270 mm x 45,7 m	Q6588A	3U	72 €

Ce document est une aide à la vente. Il est réservé aux clients professionnels d'HP France ainsi qu'aux distributeurs, grossistes et revendeurs agréés HP. Ces prix sont mentionnés à titre indicatif. Pour vous connecter à ConnectOnline appelez le 0825 080 348 ou écrivez à [connect.online@hp.com](mailto:connect.online@hp.com)

# Consommables HP

## Tout ce dont vous avez besoin.



Papier jet d'encre « extra blanc » HP, 90 g/m <sup>2</sup> – A1/594 mm x 45,7 m	Q1445A	3U	18 €
Papier jet d'encre « extra blanc » HP, 90 g/m <sup>2</sup> – A1/610 mm x 45,7 m	C6035A	3U	18 €
Papier jet d'encre « extra blanc » HP, 90 g/m <sup>2</sup> – A0/841 mm x 45,7 m	Q1444A	3U	25 €
Papier jet d'encre « extra blanc » HP, 90 g/m <sup>2</sup> – A0/914 mm x 45,7 m	C6036A	3U	27 €
Papier jet d'encre « extra blanc » HP, 90 g/m <sup>2</sup> – A0/914 mm x 91 m	C6810A	3U	47 €
Papier mat couché à très fort grammage HP, 210 g/m <sup>2</sup> – A1/610 mm x 30,5 m	Q6626A	3U	46 €
Papier mat couché à très fort grammage HP, 210 g/m <sup>2</sup> – A0/914 mm x 30,5 m	Q6627A	3U	69 €
Papier mat couché à très fort grammage HP, 210 g/m <sup>2</sup> – 1 067 mm x 30,5 m	Q6628A	3U	80 €
Papier mat couché à très fort grammage HP, 210 g/m <sup>2</sup> – 1 524 mm x 30,5 m	Q6630A	3U	115 €
Papier normal universel HP 80 g/m <sup>2</sup> – 610 mm x 45,7 m	Q1396A	3U	11 €
Papier normal universel HP 80 g/m <sup>2</sup> – 914 mm x 45,7 m	Q1397A	3U	16 €
Papier normal universel HP 80 g/m <sup>2</sup> – 1 067 mm x 45,7 m	Q1398A	3U	19 €
Papier normal universel HP 80 g/m <sup>2</sup> – A1/594 mm x 91,4 m	Q8004A	3U	19 €
Papier normal universel HP 80 g/m <sup>2</sup> – A0/841 mm x 91,4 m	Q8005A	3U	27 €
Papier photo à finition brillante HP Premium Plus, 286 g/m <sup>2</sup> – A3+/330 mm x 483 mm – 25 feuilles	Q5486A	3U	50 €
Papier photo à finition brillante HP Premium Plus, 286 g/m <sup>2</sup> – A1/610 mm x 15 m	Q5488A	3U	70 €
Papier photo à finition brillante HP Premium Plus, 286 g/m <sup>2</sup> – A2+/458 mm x 610 mm – 20 feuilles	Q5487A	3U	80 €
Papier photo glacé à haute résistance UV HP, 200 g/m <sup>2</sup> – A0/914 mm x 22,9 m	C6794A	3U	175 €
Papier photo glacé à haute résistance UV HP, 200 g/m <sup>2</sup> – 1 372 mm x 28 m	C6795A	3U	322 €
Papier photo glacé à haute résistance UV HP, 200 g/m <sup>2</sup> – 1 524 mm x 28 m	C6796A	3U	357 €
Papier photo glacé HP CP, 179 g/m <sup>2</sup> – A1/610 mm x 30,5 m	C6033A	3U	104 €

Papier photo glacé HP CP, 179 g/m <sup>2</sup> – A0/914 mm x 30,5 m	C6034A	3U	147 €
Papier photo glacé HP CP, 179 g/m <sup>2</sup> – 1 067 mm x 30,5 m	C6573A	3U	183 €
Papier photo glacé HP Photo Imaging, 189 g/m <sup>2</sup> – A0/914 mm x 30,5 m	C6963A	3U	171 €
Papier photo glacé HP Photo Imaging, 189 g/m <sup>2</sup> – 1 067 mm x 30,5 m	C6964A	3U	199 €
Papier photo glacé HP Photo Imaging, 189 g/m <sup>2</sup> – 1 524 mm x 30,5 m	C6965A	3U	284 €
Papier photo glacé HP Premium à séchage instantané 260 g/m <sup>2</sup> – 914 mm x 30,5 m	Q7993A	3U	134 €
Papier photo glacé HP Premium à séchage instantané 260 g/m <sup>2</sup> – 1 067 mm x 30,5 m	Q7995A	3U	157 €
Papier photo glacé HP Premium à séchage instantané 260 g/m <sup>2</sup> – 1 524 mm x 30,5 m	Q7999A	3U	223 €
Papier photo glacé HP Productivity, 240 g/m <sup>2</sup> – A0/914 mm x 30,5 m	Q1938A	3U	189 €
Papier photo glacé HP Productivity, 240 g/m <sup>2</sup> – 1 067 mm x 30,5 m	Q1939A	3U	221 €
Papier photo glacé HP Productivity, 240 g/m <sup>2</sup> – 1 372 mm x 30,5 m	Q1940A	3U	284 €
Papier photo glacé HP Productivity, 240 g/m <sup>2</sup> – 1 524 mm x 30,5 m	Q1941A	3U	316 €
Papier photo glacé universel HP, 190 g/m <sup>2</sup> – A1/610 mm x 30,5 m	Q1426A	3U	62 €
Papier photo glacé universel HP, 190 g/m <sup>2</sup> – A0/914 mm x 30,5 m	Q1427A	3U	89 €
Papier photo glacé universel HP, 190 g/m <sup>2</sup> – 1 067 mm x 30,5 m	Q1428A	3U	108 €
Papier photo glacé universel HP, 190 g/m <sup>2</sup> – 1 270 mm x 30,5 m	Q5464A	3U	128 €
Papier photo glacé universel HP, 190 g/m <sup>2</sup> – 1 372 mm x 30,5 m	Q1429A	3U	139 €
Papier photo glacé universel HP, 190 g/m <sup>2</sup> – 1 524 mm x 30,5 m	Q1430A	3U	153 €
Papier photo glacé universel HP à séchage instantané, 190 g/m <sup>2</sup> – A1/610 mm x 30,5 m	Q6574A	3U	69 €
Papier photo glacé universel HP à séchage instantané, 190 g/m <sup>2</sup> – A0/914 mm x 30,5 m	Q6575A	3U	99 €
Papier photo glacé universel HP à séchage instantané, 190 g/m <sup>2</sup> – 1 067 mm x 30,5 m	Q6576A	3U	121 €
Papier photo glacé universel HP à séchage instantané, 190 g/m <sup>2</sup> – 1 270 mm x 30,5 m	Q6577A	3U	144 €

Ce document est une aide à la vente. Il est réservé aux clients professionnels d'HP France ainsi qu'aux distributeurs, grossistes et revendeurs agréés HP. Ces prix sont mentionnés à titre indicatif. Pour vous connecter à ConnectOnline appelez le 0825 080 348 ou écrivez à [connect.online@hp.com](mailto:connect.online@hp.com)

# Consommables HP

## Tout ce dont vous avez besoin.



Papier photo glacé universel HP à séchage instantané, 190 g/m <sup>2</sup> – 1 524 mm x 30,5 m	Q6578A	3U	172 €
Papier photo HP mat, 196 g/m <sup>2</sup> – A3+/330 mm x 483 mm – 50 feuilles	Q5492A	3U	34 €
Papier photo RC HP mat, 200 g/m <sup>2</sup> – A0/914 mm x 30,5 m	C7946A	3U	137 €
Papier photo RC HP mat, 200 g/m <sup>2</sup> – 1 372 mm x 30,5 m	C7947A	3U	206 €
Papier photo satiné HP Photo Imaging, 183 g/m <sup>2</sup> – A0/914 mm x 30,5 m	C6959A	3U	171 €
Papier photo satiné HP Photo Imaging, 183 g/m <sup>2</sup> – 1 067 mm x 30,5 m	C6960A	3U	199 €
Papier photo satiné HP Photo Imaging, 183 g/m <sup>2</sup> – 1 524 mm x 30,5 m	C6961A	3U	284 €
Papier photo satiné HP Premium à séchage instantané 260 g/m <sup>2</sup> – 914 mm x 30,5 m	Q7994A	3U	134 €
Papier photo satiné HP Premium à séchage instantané 260 g/m <sup>2</sup> – 1 067 mm x 30,5 m	Q7996A	3U	157 €
Papier photo satiné HP Premium à séchage instantané 260 g/m <sup>2</sup> – 1 524 mm x 30,5 m	Q8000A	3U	223 €
Papier photo satiné HP Premium Plus, 286 g/m <sup>2</sup> – A3+/330 mm x 483 mm – 25 feuilles	Q5489A	3U	50 €
Papier photo satiné HP Premium Plus, 286 g/m <sup>2</sup> – 458 mm x 15 m	Q7920A	3U	50 €
Papier photo satiné HP Premium Plus, 286 g/m <sup>2</sup> – A1/610 mm x 15 m	Q5491A	3U	70 €
Papier photo satiné HP Premium Plus, 286 g/m <sup>2</sup> – A2+/458 mm x 610 mm – 20 feuilles	Q5490A	3U	80 €
Papier photo semi-glacé HP CP, 179 g/m <sup>2</sup> – A1/610 mm x 30,5 m	C6031A	3U	104 €
Papier photo semi-glacé HP CP, 179 g/m <sup>2</sup> – A0/914 mm x 30,5 m	C6032A	3U	156 €
Papier photo semi-glacé HP CP, 179 g/m <sup>2</sup> – 1 067 mm x 30,5 m	C6571A	3U	183 €
Papier photo semi-glacé HP Productivity, 240 g/m <sup>2</sup> – 914 mm x 30,5 m	Q1943A	3U	189 €
Papier photo semi-glacé HP Productivity, 240 g/m <sup>2</sup> – 1 067 mm x 30,5 m	Q1944A	3U	221 €
Papier photo semi-glacé HP Productivity, 240 g/m <sup>2</sup> – 1 372 mm x 30,5 m	Q1945A	3U	284 €
Papier photo semi-glacé HP Productivity, 240 g/m <sup>2</sup> – 1 524 mm x 30,5 m	Q1946A	3U	316 €

Papier photo semi-glacé universel HP, 190 g/m <sup>2</sup> – A1/610 mm x 30,5 m	Q1420A	3U	62 €
Papier photo semi-glacé universel HP, 190 g/m <sup>2</sup> – A0/914 mm x 30,5 m	Q1421A	3U	89 €
Papier photo semi-glacé universel HP, 190 g/m <sup>2</sup> – 1 067 mm x 30,5 m	Q1422A	3U	108 €
Papier photo semi-glacé universel HP, 190 g/m <sup>2</sup> – 1 270 mm x 30,5 m	Q5466A	3U	128 €
Papier photo semi-glacé universel HP, 190 g/m <sup>2</sup> – 1 372 mm x 30,5 m	Q1423A	3U	139 €
Papier photo semi-glacé universel HP, 190 g/m <sup>2</sup> – 1 524 mm x 30,5 m	Q1424A	3U	153 €
Papier photo semi-glacé universel HP à séchage instantané, 190 g/m <sup>2</sup> – A1/610 mm x 30,5 m	Q6579A	3U	69 €
Papier photo semi-glacé universel HP à séchage instantané, 190 g/m <sup>2</sup> – A0/914 mm x 30,5 m	Q6580A	3U	99 €
Papier photo semi-glacé universel HP à séchage instantané, 190 g/m <sup>2</sup> – 1 067 mm x 30,5 m	Q6581A	3U	121 €
Papier photo semi-glacé universel HP à séchage instantané, 190 g/m <sup>2</sup> – 1 270 mm x 30,5 m	Q6582A	3U	144 €
Papier photo semi-glacé universel HP à séchage instantané, 190 g/m <sup>2</sup> – 1 524 mm x 30,5 m	Q6583A	3U	172 €
Papier calque naturel HP, 90 g/m <sup>2</sup> – A1/610 mm x 45,7 m	C3869A	3U	39 €
Papier calque naturel HP, 90 g/m <sup>2</sup> – A0/914 mm x 45,7 m	C3868A	3U	59 €
Papier spécial jet d'encre HP, 90 g/m <sup>2</sup> – A1/610 mm x 45,7 m	51631D	3U	52 €
Papier spécial jet d'encre HP, 90 g/m <sup>2</sup> – A0/914 mm x 45,7 m	51631E	3U	72 €
Banderoles HP en Tyvek®, 140 g/m <sup>2</sup> – A0/914 mm x 15 m	C6787A	3U	169 €
Canevas durable HP, 550 g/m <sup>2</sup> – A1/610 mm x 12,2 m	Q2520B	3U	115 €
Canevas durable HP, 550 g/m <sup>2</sup> – A0/914 mm x 12,2 m	Q2521B	3U	173 €
Canevas durable HP, 550 g/m <sup>2</sup> – 1 372 mm x 12,2 m	Q2523B	3U	259 €
Canevas durable HP, 550 g/m <sup>2</sup> – 1 524 mm x 12,2 m	Q2524B	3U	289 €
Canevas opaque HP, 496 g/m <sup>2</sup> – A0/914 mm x 15 m	Q1898B	3U	204 €
Canevas opaque HP, 496 g/m <sup>2</sup> – 1 067 mm x 15 m	Q1899B	3U	238 €
Canevas opaque HP, 496 g/m <sup>2</sup> – 1 372 mm x 15 m	Q1901B	3U	306 €

Ce document est une aide à la vente. Il est réservé aux clients professionnels d'HP France ainsi qu'aux distributeurs, grossistes et revendeurs agréés HP. Ces prix sont mentionnés à titre indicatif. Pour vous connecter à ConnectOnline appelez le 0825 080 348 ou écrivez à [connect.online@hp.com](mailto:connect.online@hp.com)

# Consommables HP

## Tout ce dont vous avez besoin.



Canevas opaque HP, 496 g/m <sup>2</sup> – 1 524 mm x 15 m	Q1902B	3U	340 €
Film HP de haute résistance UV, 205 g/m <sup>2</sup> /165 µm – A0/914 mm x 15,2 m	Q6620A	3U	135 €
Film HP de haute résistance UV, 205 g/m <sup>2</sup> /165 µm – 1 270 mm x 15,2 m	Q6621A	3U	187 €
Papier d'affichage extérieur HP, verso bleu, 140 g/m <sup>2</sup> – 1 372 mm x 30,5 m	C7950A	3U	167 €
Papier d'extérieur HP, 145 g/m <sup>2</sup> – A0/914 mm x 30,5 m	Q1730A	3U	140 €
Polypropylène mat HP, 130 g/m <sup>2</sup> – A0/914 mm x 22,9 m	Q1903A	3U	84 €
Polypropylène mat HP, 130 g/m <sup>2</sup> – 1 067 mm x 22,9 m	Q1904A	3U	98 €
Polypropylène mat HP, 130 g/m <sup>2</sup> – 1 372 mm x 22,9 m	Q1906A	3U	126 €
Polypropylène mat HP, 130 g/m <sup>2</sup> – 1 524 mm x 22,9 m	Q1907A	3U	140 €
Film de plastification 3M UV lustré 51 µm – A0/914 mm x 22,9 m	C6761A	3U	203 €
Film de plastification 3M UV mat 51 µm – A0/914 mm x 22,9 m	C6762A	3U	217 €
Film de plastification 3M UV mat, 51 µm – 1 372 mm x 22,9 m	C1886A	3U	327 €
Film polyester 3M pour impressions UV 178 µm – A0/914 mm x 13,7 m	C6760A	3U	268 €
Film transparent deux faces HP, 240 g/m <sup>2</sup> – A0/914 mm x 22,9 m	Q1914A	3U	236 €
Film transparent deux faces HP, 240 g/m <sup>2</sup> – 1 067 mm x 22,9 m	Q1915A	3U	275 €
Film transparent deux faces UV HP, 254 g/m <sup>2</sup> – A0/914 mm x 22,9 m	Q2515A	3U	279 €
Film transparent deux faces UV HP, 254 g/m <sup>2</sup> – 1 067 mm x 22,9 m	Q2516A	3U	325 €
Papier d'intérieur autocollant HP, 170 g/m <sup>2</sup> – A0/914 mm x 22,9 m	Q1733A	3U	73 €
Papier d'intérieur autocollant HP, 170 g/m <sup>2</sup> – 1 372 mm x 22,9 m	Q1734A	3U	109 €
Papier d'intérieur autocollant HP, 170 g/m <sup>2</sup> – 1 524 mm x 22,9 m	Q1735A	3U	121 €
Vinyle adhésif HP, 328 g/m <sup>2</sup> – A0/914 mm x 12,2 m	C6775A	3U	115 €
Vinyle adhésif HP, 328 g/m <sup>2</sup> – 1 372 mm x 12,2 m	C6777A	3U	173 €
Canvas HP studio 368 g/m <sup>2</sup> – 914 mm x 10,7 m	C6771A	3U	186 €
Canvas HP studio 368 g/m <sup>2</sup> – 1 067 mm x 10,7 m	Q8006A	3U	217 €
Canvas HP studio 368 g/m <sup>2</sup> – 1 372 mm x 10,7 m	C6773A	3U	279 €

Canvas mat HP 340 g/m <sup>2</sup> – A1/610 mm x 10,7 m	C7966A	3U	95 €
Canvas mat HP 340 g/m <sup>2</sup> – A0/914 mm x 10,7 m	C7967A	3U	142 €
Canvas mat HP 340 g/m <sup>2</sup> – 1 067 mm x 10,7 m	C7968A	3U	165 €
Canvas mat HP 340 g/m <sup>2</sup> – 1 372 mm x 10,7 m	Q1696A	3U	213 €
Papier photo Hahnemühle HP, 265 g/m <sup>2</sup> – A0/914 mm x 11,5 m	Q1985A	3U	198 €
Papier aquarelle Hahnemühle HP, 210 g/m <sup>2</sup> – A0/914 mm x 11,5 m	Q1984A	3U	198 €
Papier beaux-arts HP aquarelle, 240 g/m <sup>2</sup> – A0/914 mm x 10,7 m	Q1703A	3U	98 €
Papier beaux-arts HP sahara, 140 g/m <sup>2</sup> – A0/914 mm x 10,7 m	Q1715A	3U	98 €
Papier canvas HP 140 g/m <sup>2</sup> – A0/914 mm x 10,7 m	Q1718A	3U	60 €
Papier canvas HP 180 g/m <sup>2</sup> – A0/914 mm x 10,7 m	Q1724A	3U	70 €
Film mat pour caissons rétro-éclairés HP, imprimé à l'envers, 160 g/m <sup>2</sup> – A0/914 mm x 22,9 m	C7960A	3U	121 €
Film mat pour caissons rétro-éclairés HP, imprimé à l'envers, 160 g/m <sup>2</sup> – 1 372 mm x 22,9 m	C7961A	3U	181 €
Film mat pour caissons rétro-éclairés HP, imprimé à l'envers, 160 g/m <sup>2</sup> – 1 524 mm x 22,9 m	C7962A	3U	201 €
Film UV HP Colorlucent pour caisson rétro-éclairé, 205 g/m <sup>2</sup> – A0/914 mm x 30,5 m	C6778A	3U	252 €
Film UV HP Colorlucent pour caisson rétro-éclairé, 205 g/m <sup>2</sup> – 1 372 mm x 30,5 m	C6779A	3U	378 €
Film UV HP Colorlucent pour caisson rétro-éclairé, 205 g/m <sup>2</sup> – 1 524 mm x 30,5 m	C6780A	3U	419 €
Drapeau HP de haute résistance UV, 110 g/m <sup>2</sup> (grammage sans le support papier) – A0/914 mm x 10 m	Q6624A	3U	146 €
"Papier tissu dorsal HP Polyester, 110 g/m <sup>2</sup> (sans support 110 g/m <sup>2</sup> - avec support 185 g/m <sup>2</sup> ) – A0/914 mm x 10 m"	Q1745A	3U	169 €
"Papier tissu dorsal HP satin soie, 63,5 g/m <sup>2</sup> (sans support 63,5 g/m <sup>2</sup> - avec support 160 g/m <sup>2</sup> ) – A0/914 mm x 10 m"	Q1748A	3U	308 €
Tissu coton mat HP, 215 g/m <sup>2</sup> – A0/914 mm x 10 m	Q1742A	3U	190 €
Tissu coton mat HP, 215 g/m <sup>2</sup> – 1 372 mm x 10 m	Q1743A	3U	286 €
<b>Etiquettes HP</b>	<b>référence</b>	<b>wc</b>	<b>lp</b>

Ce document est une aide à la vente. Il est réservé aux clients professionnels d'HP France ainsi qu'aux distributeurs, grossistes et revendeurs agréés HP. Ces prix sont mentionnés à titre indicatif. Pour vous connecter à ConnectOnline appelez le 0825 080 348 ou écrivez à [connect.online@hp.com](mailto:connect.online@hp.com)



# Consommables HP

## Tout ce dont vous avez besoin.



Etiquettes HP, 148 x 105 mm, A4, 25 feuilles	Q6551A	3U	6 €
Etiquettes HP, 38 x 21,2 mm, A4, 25 feuilles	Q6560A	3U	6 €
Etiquettes HP, 70 x 36 mm, A4, 25 feuilles	Q6558A	3U	6 €
Etiquettes HP, 97 x 42,3 mm, A4, 25 feuilles	Q6554A	3U	6 €
Etiquettes HP, 105 x 37 mm, A4, 100 feuilles	Q6556A	3U	13 €
Etiquettes HP, 105 x 74 mm, A4, 100 feuilles	Q6553A	3U	13 €
Etiquettes HP, 148 x 105 mm, A4, 100 feuilles	Q6552A	3U	13 €
Etiquettes HP, 70 x 36 mm, A4, 100 feuilles	Q6559A	3U	13 €
Etiquettes HP, 70 x 42,3 mm, A4, 100 feuilles	Q6557A	3U	13 €
Etiquettes HP, 97 x 42,3 mm, A4, 100 feuilles	Q6555A	3U	13 €
<b>papier et film jet d'encre HP pour présentations commerciales</b>	<b>référence</b>	<b>wc</b>	<b>lp</b>
Film polyester blanc glacé HP Premium, A4 (20 feuilles)	Q1981A	3U	24 €
film polyester blanc glacé HP premium, A4 (50 feuilles)	C3837A	3U	49 €
papier à fort grammage HP premium, finition mate, A4 (100 feuilles)	C1853A	3U	16 €
papier HP premium - A4 (200 feuilles)	51634Z	3U	19 €
papier HP premium, A3 (100 feuilles)	C1856A	3U	28 €
Papier jet d'encre supérieur HP, brillant, A4 (50 feuilles)	C6818A	3U	13 €
Papier jet d'encre supérieur HP, brillant, A4 plié en trois (50 feuilles)	Q2525A	3U	15 €
Papier jet d'encre supérieur HP, mat, A4 (100 feuilles)	Q6592A	3U	21 €
Papier jet d'encre supérieur HP, brillant, A3 (50 feuilles)	C6821A	3U	24 €
Papier jet d'encre supérieur HP, mat, A4 plié en trois (100 feuilles)	Q6590A	3U	26 €
Papier jet d'encre supérieur HP, mat, A3 (50 feuilles)	Q6591A	3U	27 €
Papier jet d'encre professionnel HP 120, mat, A4, 200 feuilles	Q6593A	3U	19 €
Papier jet d'encre professionnel HP 120, mat, A3, 100 feuilles	Q6594A	3U	22 €
<b>papier et film spéciaux laser HP</b>	<b>référence</b>	<b>wc</b>	<b>lp</b>
Papier laser mat HP, A4, 150 feuilles	Q6544A	3U	10 €

Papier laser professionnel HP 120, semi-glacé, A4, 200 feuilles	Q6542A	3U	15 €
Papier laser professionnel HP 120, brillant, A4, 200 feuilles	Q6547A	3U	17 €
Papier laser professionnel HP 120, brillant, A3, 200 feuilles	Q6548A	3U	34 €
papier laser semi-glacé hp, 100 g/m <sup>2</sup> , A4 (250 feuilles)	Q2417A	3U	20 €
papier laser semi-glacé hp, A3 (250 feuilles)	Q2418A	3U	40 €
Papier photo laser mat HP 200, A4, 100 feuilles	Q6550A	3U	15 €
Papier photo laser HP 220 glacé	Q6614A	3U	18 €
Papier laser supérieur HP 160 brillant	Q6616A	3U	18 €
papier résistant HP LaserJet, A4 (50 feuilles)	Q1298B	3U	50 €
transparents HP LaserJet monochromes, A4 (50 feuilles)	92296U	3U	28 €
transparents HP color LaserJet, A4 (50 feuilles)	C2936A	3U	51 €
<b>Papier jet d'encre spécial créativité/expression photo HP</b>	<b>référence</b>	<b>wc</b>	<b>lp</b>
Papier faire-part HP, crème, plié en deux, 175 g/m <sup>2</sup> - A4/210 x 297 mm/20 cartes	C6829A	3U	12 €
Papier mat pour cartes de vœux HP, plié en quatre, 160 g/m <sup>2</sup> - A4/210 x 297 mm/20 cartes	C6042A	3U	8 €
Papier photo brillant pour cartes de vœux HP, plié en deux, 220 g/m <sup>2</sup> - A4/210 x 297 mm/10 cartes	C6045A	3U	9 €
Supports HP pour transfert sur tissu, 170 g/m <sup>2</sup> - A4/210 x 297 mm/12 feuilles	C6050A	3U	17 €
<b>papier photo jet d'encre HP</b>	<b>référence</b>	<b>wc</b>	<b>lp</b>
Papier photo HP à finition brillante, 210 g/m <sup>2</sup> - 10 x 15 cm plus marge/20 feuilles	C7891A	3U	4 €
Papier photo HP à finition brillante, 210 g/m <sup>2</sup> - 10 x 15 cm sans marge/60 feuilles	Q7907A	3U	6 €
Papier photo HP à finition brillante, 210 g/m <sup>2</sup> - 10 x 15 cm plus marge/60 feuilles	C7894A	3U	6 €
Papier photo HP à finition brillante, 210 g/m <sup>2</sup> - A4/210 x 297 mm/25 feuilles	Q5437A	3U	8 €
Papier photo HP à finition brillante, 210 g/m <sup>2</sup> - A4/210 x 297 mm/50 feuilles	C7897A	3U	14 €
Papier photo HP à finition brillante, 210 g/m <sup>2</sup> - A3/297 x 420 mm/20 feuilles	Q7858A	3U	18 €

# Consommables HP

## Tout ce dont vous avez besoin.



Papier photo à finition brillante HP Premium, 240 g/m <sup>2</sup> – 10 x 15 cm plus marge/20 feuilles	Q1991A	3U	5 €
Papier photo à finition satin mat HP Premium, 240 g/m <sup>2</sup> – 10 x 15 cm plus marge/20 feuilles	Q5436A	3U	7 €
Papier photo à finition brillante HP Premium, 240 g/m <sup>2</sup> – A4/210 x 297 mm/20 feuilles	Q2519A	3U	11 €
Papier photo à finition satin mat HP Premium, 240 g/m <sup>2</sup> – A4/210 x 297 mm/20 feuilles	Q5433A	3U	11 €
Papier photo à finition brillante HP Premium, 240 g/m <sup>2</sup> – 10 x 15 cm sans marge/60 feuilles	Q6601A	3U	11 €
Papier photo à finition brillante HP Premium, 240 g/m <sup>2</sup> – 10 x 15 cm plus marge/60 feuilles	Q1992A	3U	11 €
Papier photo à finition brillante HP Premium, 240 g/m <sup>2</sup> – 10 x 15 cm plus marge/100 feuilles	Q8032A	3U	11 €
Papier photo à finition brillante HP Premium, 240 g/m <sup>2</sup> – A4/297 x 210 mm/50 feuilles	C7040A	3U	19 €
Papier photo à finition satin mat HP Premium, 240 g/m <sup>2</sup> – A4/210 x 297 mm/50 feuilles	Q5434A	3U	19 €
Papier photo glacé HP Premium Plus, 280 g/m <sup>2</sup> – 13 x 18 cm sans marge/20 feuilles	Q6572A	3U	8 €
Papier photo glacé HP Premium Plus, 280 g/m <sup>2</sup> – 10 x 15 cm sans marge/20 feuilles	Q2503A	3U	8 €
papier photo à finition satin mat HP premium plus, 10 x 15 cm (20 feuilles)	Q2507A	3U	8 €
Papier photo glacé HP Premium Plus, 280 g/m <sup>2</sup> – 10 x 15 cm plus marge/25 feuilles	Q8027A	3U	8 €
Papier photo glacé HP Premium Plus, 280 g/m <sup>2</sup> – 10 x 15 cm sans marge/25 feuilles	Q8028A	3U	8 €
Papier photo à finition satin mat HP Premium Plus, 280 g/m <sup>2</sup> – 10 x 15 cm plus marge/25 feuilles	Q8030A	3U	8 €
Papier photo glacé HP Premium Plus, 280 g/m <sup>2</sup> – 10 x 30 cm panorama/20 feuilles	Q6573A	3U	12 €
Papier photo à finition satin mat HP Premium Plus, 280 g/m <sup>2</sup> – A4/210 x 297 mm/20 feuilles	C6951A	3U	13 €
Papier photo glacé HP Premium Plus, 280 g/m <sup>2</sup> – A4/210 x 297 mm/20 feuilles	C6832A	3U	13 €
papier photo à finition satin mat HP premium plus, 10 x 15 cm (60 feuilles)	Q2508A	3U	15 €
Papier photo glacé HP Premium Plus, 280 g/m <sup>2</sup> – 10 x 15 cm plus marge/100 feuilles	Q8029A	3U	15 €

Papier photo à finition satin mat HP Premium Plus, 280 g/m <sup>2</sup> – 10 x 15 cm plus marge/100 feuilles	Q8031A	3U	15 €
Papier photo glacé HP Premium Plus, 280 g/m <sup>2</sup> – A4/210 x 297 mm/50 feuilles	Q1786A	3U	27 €
Papier photo glacé HP Premium Plus, 280 g/m <sup>2</sup> – A3/297 x 420 mm/20 feuilles	Q5496A	3U	30 €
Papier photo polyvalent HP semi-glacé, 175 g/m <sup>2</sup> – A4/210 x 297 mm/25 feuilles	Q5451A	3U	5 €
Papier photo polyvalent HP semi-glacé, 175 g/m <sup>2</sup> – 10 x 15 cm plus marge/100 feuilles	Q5441A	3U	8 €
Papier photo polyvalent HP semi-glacé, 175 g/m <sup>2</sup> – A4/210 x 297 mm/100 feuilles	Q2510A	3U	12 €
Carton master imprimé pour papier photo polyvalent HP	Q6632A	3U	106 €

Ce document est une aide à la vente. Il est réservé aux clients professionnels d'HP France ainsi qu'aux distributeurs, grossistes et revendeurs agréés HP. Ces prix sont mentionnés à titre indicatif. Pour vous connecter à ConnectOnline appelez le 0825 080 348 ou écrivez à [connect.online@hp.com](mailto:connect.online@hp.com)

# HP Care Packs



## Services De Formation

Forme	Garantie	Niveau de service	Care Pack	eCare Pack	List price
Education - Formation à la migration Linux	NA			U4987E	2 190 €
Education - Formation à la mise à niveau Linux	NA			U4988E	152 €
Education - Formation à la sécurité sous Microsoft	NA			U4992E	5 114 €
Education - Formation à l'ordinateur et au développement personnel	NA			U4994E	950 €
Education - Formation à Microsoft Windows Server 2003	NA			U4990E	876 €
Education - Formation à ProLiant HP SIM	NA			UC820E	1 074 €
Education - Formation au déploiement rapide de serveurs ProLiant	NA				
Education - Formation au stockage Enterprise Virtual Array (EVA)	NA				
Education - Formation avancée à Microsoft	NA			U4991E	5 114 €
Education - Formation de base à Linux	NA			U4986E	5 258 €
Education - Formation de base à Microsoft	NA			U4989E	4 940 €
Formation Total Education One	NA			UC818E	100 €
Services de formation	NA			U4993E	1 000 €

## Services De Support Matériel

## Clients Légers

Forme	Garantie	Niveau de service	Care Pack	eCare Pack	List price
Client léger HP Compaq t5125	93	Support matériel avec échange le jour suivant, processeur uniquement, 3 ans	U4847A	U4847E	59 €
		Support matériel avec échange le jour suivant, processeur uniquement, 5 ans	-	U7929E	79 €
Client léger HP Compaq t520	93	Support matériel avec échange le jour suivant, processeur uniquement, 3 ans	U4847A	U4847E	59 €
		Support matériel avec échange le jour suivant, processeur uniquement, 5 ans	-	U7929E	79 €
Client léger HP Compaq t525	93	Support matériel avec échange le jour suivant, processeur uniquement, 3 ans	U4847A	U4847E	59 €
		Support matériel avec échange le jour suivant, processeur uniquement, 5 ans	-	U7929E	79 €
Client léger HP Compaq t5710	93	Support matériel avec échange le jour suivant, processeur uniquement, 3 ans	U4847A	U4847E	59 €
		Support matériel avec échange le jour suivant, processeur uniquement, 5 ans	-	U7929E	79 €

## Ordinateurs De Bureau Professionnels

Forme	Garantie	Niveau de service	Care Pack	eCare Pack	List price
Ordinateur de bureau professionnel HP Compaq dc5100	62	Support matériel avec intervention sur site le jour ouvré suivant, 3 ans	UA410A	UA410E	48 €
		Support matériel avec intervention sur site le jour ouvré suivant, 4 ans	UA412A	UA412E	75 €
		Support matériel avec intervention sur site le jour ouvré suivant, 5 ans	-	UA414E	100 €
		Support matériel avec intervention sur site sous 4 heures, 13h/j, 5j/7, 3 ans	U4686A	U4686E	195 €
		Support matériel avec intervention sur site sous 4 heures, 13h/j, 5j/7, 4 ans	U7921A	U7921E	285 €
Ordinateur de bureau professionnel HP Compaq dc7100	61	Support matériel avec intervention sur site le jour ouvré suivant, 4 ans	U7896A	U7896E	85 €
		Support matériel avec intervention sur site le jour ouvré suivant, 5 ans	-	U7898E	119 €

		Support matériel avec intervention sur site sous 4 heures, 13h/j, 5j/7, 3 ans	U5868A	U5868E	159 €
		Support matériel avec intervention sur site sous 4 heures, 13h/j, 5j/7, 4 ans	U7900A	U7900E	235 €
Ordinateur de bureau professionnel HP Compaq dc7600	61	Support matériel avec intervention sur site le jour ouvré suivant, 4 ans	U7896A	U7896E	85 €
		Support matériel avec intervention sur site le jour ouvré suivant, 5 ans	-	U7898E	119 €
		Support matériel avec intervention sur site sous 4 heures, 13h/j, 5j/7, 3 ans	U5868A	U5868E	159 €
		Support matériel avec intervention sur site sous 4 heures, 13h/j, 5j/7, 4 ans	U7900A	U7900E	235 €

## Points De Vente

Forme	Garantie	Niveau de service	Care Pack	eCare Pack	List price
Point de vente HP rp5000	61	Support matériel avec intervention sur site le jour ouvré suivant, 4 ans	U7896A	U7896E	85 €
		Support matériel avec intervention sur site le jour ouvré suivant, 5 ans	-	U7898E	119 €
		Support matériel avec intervention sur site sous 4 heures, 13h/j, 5j/7, 3 ans	U5868A	U5868E	159 €
		Support matériel avec intervention sur site sous 4 heures, 13h/j, 5j/7, 4 ans	U7900A	U7900E	235 €

## Moniteurs Professionnels

Forme	Garantie	Niveau de service	Care Pack	eCare Pack	List price
Moniteur TFT HP Advantage	06	Support matériel avec intervention sur site le jour ouvré suivant, 4 ans	U8311A	U8311E	49 €
		Support matériel avec intervention sur site le jour ouvré suivant, 5 ans	-	U8312E	59 €
Moniteur CRT HP Essential	06	Support matériel avec intervention sur site le jour ouvré suivant, 4 ans	U8311A	U8311E	49 €
		Support matériel avec intervention sur site le jour ouvré suivant, 5 ans	-	U8312E	59 €
Moniteur TFT HP Essentielle	06	Support matériel avec intervention sur site le jour ouvré suivant, 4 ans	U8311A	U8311E	49 €
		Support matériel avec intervention sur site le jour ouvré suivant, 5 ans	-	U8312E	59 €
Moniteur TFT HP Performance	7G/06	Support matériel avec intervention sur site le jour ouvré suivant, 3 ans	H2754A	H2754E	40 €
		Support matériel avec intervention sur site le jour ouvré suivant, 4 ans	U7934A	U7934E	49 €

		Support matériel avec intervention sur site le jour ouvré suivant, 5 ans	-	U7935E	59 €
		Support matériel avec intervention sur site le jour ouvré suivant, 5 ans	-	U7937E	65 €

## PC de bureau HP

Forme	Garantie	Niveau de service	Care Pack	eCare Pack	List price
Ordinateur de bureau HP Pavilion série t3000	4A	Support matériel avec enlèvement et retour sur site, 3 ans (consommateur)	U4812A	U4812E	117 €
Ordinateur de bureau HP Pavilion série w5000	4A	Support matériel avec enlèvement et retour sur site, 3 ans (consommateur)	U4812A	U4812E	117 €
Ordinateur HP Digital Entertainment Center série z500	4A	Support matériel avec enlèvement et retour sur site, 3 ans (consommateur)	UC994A	UC994E	140 €
Ordinateur Photosmart HP Media Center série m7000	4A	Support matériel avec enlèvement et retour sur site, 3 ans (consommateur)	UC994A	UC994E	140 €

## Moniteurs Pour La Maison Et Le Bureau

Forme	Garantie	Niveau de service	Care Pack	eCare Pack	List price
Séries de moniteurs CRT HP	4A	Support matériel avec enlèvement et retour sur site, 3 ans (consommateur)	UC758A	UC758E	79 €
Séries de moniteurs LCD HP	75/4A	Support matériel avec enlèvement et retour sur site, 3 ans (consommateur)	UC758A	UC758E	79 €
		Support matériel avec enlèvement et retour sur site, 3 ans (consommateur)	U4812A	U4812E	117 €

## Stations De Travail

Forme	Garantie	Niveau de service	Care Pack	eCare Pack	List price
Station de travail HP xw4200	61	Support matériel avec intervention sur site sous 4 heures, 13h/j, 5j/7, 3 ans	U8303A	U8303E	185 €
		Support matériel avec intervention sur site le jour ouvré suivant, 4 ans	U7941A	U7941E	199 €
		Support matériel avec intervention sur site le jour ouvré suivant, 5 ans	U7943A	U7943E	233 €
		Support matériel avec intervention sur site sous 4 heures, 24h/j, 7j/7, 3 ans	H7574A	H7574E	279 €
Station de travail HP xw4300	61	Support matériel avec intervention sur site sous 4 heures, 13h/j, 5j/7, 3 ans	U8303A	U8303E	185 €
		Support matériel avec intervention sur site le jour ouvré suivant, 4 ans	U7941A	U7941E	199 €
		Support matériel avec intervention sur site le jour ouvré suivant, 5 ans	U7943A	U7943E	233 €
		Support matériel avec intervention sur site sous 4 heures, 24h/j, 7j/7, 3 ans	H7574A	H7574E	279 €

Station de travail HP xw9300	61	Support matériel avec intervention sur site sous 4 heures, 13h/j, 5j/7, 3 ans	U8303A	U8303E	185 €
		Support matériel avec intervention sur site le jour ouvré suivant, 4 ans	U7941A	U7941E	199 €
		Support matériel avec intervention sur site le jour ouvré suivant, 5 ans	U7943A	U7943E	233 €
		Support matériel avec intervention sur site sous 4 heures, 24h/j, 7j/7, 3 ans	H7574A	H7574E	279 €
Station de travail HP xw6200	61	Support matériel avec intervention sur site sous 4 heures, 13h/j, 5j/7, 3 ans	U8303A	U8303E	185 €
		Support matériel avec intervention sur site le jour ouvré suivant, 4 ans	U7941A	U7941E	199 €
		Support matériel avec intervention sur site le jour ouvré suivant, 5 ans	U7943A	U7943E	233 €
		Support matériel avec intervention sur site sous 4 heures, 24h/j, 7j/7, 3 ans	H7574A	H7574E	279 €
Station de travail HP xw8200	61	Support matériel avec intervention sur site sous 4 heures, 13h/j, 5j/7, 3 ans	U8303A	U8303E	185 €
		Support matériel avec intervention sur site le jour ouvré suivant, 4 ans	U7941A	U7941E	199 €
		Support matériel avec intervention sur site le jour ouvré suivant, 5 ans	U7943A	U7943E	233 €
		Support matériel avec intervention sur site sous 4 heures, 24h/j, 7j/7, 3 ans	H7574A	H7574E	279 €

## Appareils De Poche

Forme	Garantie	Niveau de service	Care Pack	eCare Pack	List price
HP iPAQ h6300 Pocket PC series	59	Service de retour, 3 ans (iPAQ/EMEA/PSG uniquement)	UC916A	UC916E	59 €
		Service d'échange, 3 ans (iPAQ/EMEA/PSG uniquement)	UC917A	UC917E	89 €
HP iPAQ Mobile Messenger série hw6500	59	Service d'échange, 2 ans (iPAQ/EMEA/PSG uniquement)	UC913A	UC913E	69 €
		Service d'échange, 3 ans (iPAQ/EMEA/PSG uniquement)	UC915A	UC915E	109 €
PC de poche HP iPAQ série hx2100	59	Support matériel avec échange le jour suivant, 1 an	U4432A	U4432E	15 €
		Support matériel avec enlèvement et retour sur site, UC uniquement, 3 ans	U5001A	U5001E	69 €
		Support matériel avec échange le jour suivant, 3 ans	U4998A	U4998E	109 €



PC de poche HP iPAQ série hx2400	59	Support matériel avec enlèvement et retour sur site, 3 ans	U7846A	U7846E	59 €
		Support matériel avec échange le jour suivant, 3 ans	U7845A	U7845E	89 €
PC de poche HP iPAQ série hx2700	59	Support matériel avec enlèvement et retour sur site, 3 ans	U7846A	U7846E	59 €
		Support matériel avec échange le jour suivant, 3 ans	U7845A	U7845E	89 €

## Ordinateurs Portables Professionnels

Forme	Garantie	Niveau de service	Care Pack	eCare Pack	List price
Ordinateurs portables HP Compaq série c	89/9E/82/9W	Support matériel avec protection contre les dommages accidentels, enlèvement et retour sur site, UC uniquement, 3 ans	U4428A	U4428E	99 €
		Support matériel avec enlèvement et retour sur site, 4 ans	U7867A	U7867E	119 €
		Support matériel avec intervention sur site ou déplacement le jour ouvré suivant, 3 ans	U4419A	U4419E	159 €
		Support matériel avec intervention sur site le jour ouvré suivant, 4 ans	U7859A	U7859E	199 €
		Support matériel avec intervention sur site ou déplacement le jour ouvré suivant, 4 ans	U7862A	U7862E	239 €
Ordinateurs portables HP Compaq série w	9W	Support matériel avec protection contre les dommages accidentels, enlèvement et retour sur site, UC uniquement, 3 ans	U4428A	U4428E	99 €
		Support matériel avec enlèvement et retour sur site, 4 ans	U7867A	U7867E	119 €
		Support matériel avec intervention sur site ou déplacement le jour ouvré suivant, 3 ans	U4419A	U4419E	159 €
		Support matériel avec intervention sur site le jour ouvré suivant, 4 ans	U7859A	U7859E	199 €
		Support matériel avec intervention sur site ou déplacement le jour ouvré suivant, 4 ans	U7862A	U7862E	239 €
Tablette PC HP Compaq	9E/9W/89	Support matériel avec enlèvement et retour sur site, UC uniquement, 4 ans	U7886A	U7886E	179 €
		Support matériel avec enlèvement et retour sur site, 3 ans	-	U4413E	199 €
		Support matériel avec intervention sur site le jour ouvré suivant, 3 ans	U4842A	U4842E	299 €

Ordinateurs portables HP Compaq série x	9E	Support matériel avec enlèvement et retour sur site, UC uniquement, 3 ans	U4395A	U4395E	189 €
		Support matériel avec enlèvement et retour sur site, 3 ans	U4396A	U4396E	209 €
		Support matériel avec enlèvement et retour sur site, 4 ans	U7880A	U7880E	259 €

## produits tout-en-un HP officejet

Forme	Garantie	Niveau de service	Care Pack	eCare Pack	List price
HP officejet série 4000	2R	Support matériel avec échange le jour suivant, 1 an (grand public)	-	U6411E	33 €
		Support matériel avec enlèvement et retour sur site, 3 ans (consommateur)	U8135A	U8135E	69 €
		Support matériel avec échange le jour suivant, 3 ans (consommateur)	U4790A	U4790E	99 €
HP officejet série 5000	2R	Support matériel avec échange le jour suivant, 1 an (grand public)	-	U6411E	33 €
		Support matériel avec enlèvement et retour sur site, 3 ans (consommateur)	U8135A	U8135E	69 €
		Support matériel avec échange le jour suivant, 3 ans (consommateur)	U4790A	U4790E	99 €
HP officejet série 6000	2R	Support matériel avec échange le jour suivant, 1 an (grand public)	-	U6411E	33 €
		Support matériel avec enlèvement et retour sur site, 3 ans (consommateur)	U8135A	U8135E	69 €
		Support matériel avec échange le jour suivant, 3 ans (consommateur)	U4790A	U4790E	99 €
HP Officejet série 7300	2R	Support matériel avec échange le jour suivant, 1 an (grand public)	-	U6411E	33 €
		Support matériel avec enlèvement et retour sur site, 3 ans (consommateur)	U8135A	U8135E	69 €
		Support matériel avec échange le jour suivant, 3 ans (consommateur)	U4790A	U4790E	99 €
HP Officejet série 7400	2R	Support matériel avec échange le jour suivant, 1 an (grand public)	-	U6411E	33 €
		Support matériel avec enlèvement et retour sur site, 3 ans (consommateur)	U8135A	U8135E	69 €
		Support matériel avec échange le jour suivant, 3 ans (consommateur)	U4790A	U4790E	99 €
HP Officejet série 9100	5F	Support matériel avec intervention sur site le jour ouvré suivant, 3 ans	U9816A	U9816E	159 €

## imprimantes jet d'encre couleur HP

Forme	Garantie	Niveau de service	Care Pack	eCare Pack	List price
HP Business Inkjet série 1000	4A	Support matériel avec intervention sur site le jour ouvré suivant, 3 ans	U6492A	U6492E	60 €
HP business inkjet série 2000	4A	Support matériel avec intervention sur site le jour ouvré suivant, 3 ans	H7672A	H7672E	145 €
HP deskjet série 400	4A	Support matériel avec échange le jour suivant, 1 an (grand public)	-	HC234E	33 €
		Support matériel avec enlèvement et retour sur site, 3 ans (consommateur)	HC244A	HC244E	69 €
		Support matériel avec intervention sur site le jour ouvré suivant, 3 ans	H3680A	H3680E	88 €
		Support matériel avec échange le jour suivant, 3 ans (consommateur)	HC236A	-	99 €
Imprimante couleur série HP Officejet Pro	2R	Support matériel avec échange le jour suivant, 1 an (grand public)	-	HC234E	33 €

		Support matériel avec enlèvement et retour sur site, 3 ans (consommateur)	HC244A	HC244E	69 €
		Support matériel avec échange le jour suivant, 3 ans (consommateur)	HC236A	-	99 €
Imprimante HP Deskjet série 1200	4A	Support matériel avec intervention sur site le jour ouvré suivant, 3 ans	H3680A	H3680E	88 €
Imprimante HP Deskjet série 3000	2R	Support matériel avec échange le jour suivant, 1 an (grand public)	-	U4779E	20 €
		Support matériel avec enlèvement et retour sur site, 3 ans (consommateur)	U8133A	U8133E	30 €
		Support matériel avec échange le jour suivant, 3 ans (consommateur)	U4778A	U4778E	45 €
Imprimante HP Deskjet série 5000	2R	Support matériel avec échange le jour suivant, 1 an (grand public)	-	U4779E	20 €
		Support matériel avec enlèvement et retour sur site, 3 ans (consommateur)	U8133A	U8133E	30 €
		Support matériel avec échange le jour suivant, 3 ans (consommateur)	U4778A	U4778E	45 €
Imprimante HP Deskjet série 6000	2R	Support matériel avec échange le jour suivant, 1 an (grand public)	-	U4779E	20 €
		Support matériel avec enlèvement et retour sur site, 3 ans (consommateur)	U8133A	U8133E	30 €
		Support matériel avec échange le jour suivant, 3 ans (consommateur)	U4778A	U4778E	45 €
Imprimante HP Deskjet série 9000	4A	Support matériel avec intervention sur site le jour ouvré suivant, 3 ans	H3680A	H3680E	88 €

## Imprimantes Photo HP Photosmart

Forme	Garantie	Niveau de service	Care Pack	eCare Pack	List price
HP photosmart série 100	2R	Support matériel avec échange le jour suivant, 1 an (grand public)	-	U6412E	22 €
		Support matériel avec enlèvement et retour sur site, 3 ans (consommateur)	UC893A	UC893E	45 €
		Support matériel avec échange le jour suivant, 3 ans (consommateur)	U4798A	U4798E	65 €
HP photosmart série 300	2R	Support matériel avec échange le jour suivant, 1 an (grand public)	-	U6412E	22 €
		Support matériel avec enlèvement et retour sur site, 3 ans (consommateur)	UC893A	UC893E	45 €
		Support matériel avec échange le jour suivant, 3 ans (consommateur)	U4798A	U4798E	65 €
HP photosmart série 400	2R	Support matériel avec échange le jour suivant, 1 an (grand public)	-	U6412E	22 €
		Support matériel avec enlèvement et retour sur site, 3 ans (consommateur)	UC893A	UC893E	45 €
		Support matériel avec échange le jour suivant, 3 ans (consommateur)	U4798A	U4798E	65 €
Imprimante HP Photosmart série 8000	2R	Support matériel avec échange le jour suivant, 1 an (grand public)	-	U6412E	22 €
		Support matériel avec enlèvement et retour sur site, 3 ans (consommateur)	UC893A	UC893E	45 €
		Support matériel avec échange le jour suivant, 3 ans (consommateur)	U4798A	U4798E	65 €

## Produits tout-en-un HP Photosmart

Forme	Garantie	Niveau de service	Care Pack	eCare Pack	List price
HP Photosmart série 2000	2R	Support matériel avec échange le jour suivant, 1 an (grand public)	-	U6412E	22 €
		Support matériel avec enlèvement et retour sur site, 3 ans (consommateur)	U8135A	-	69 €
		Support matériel avec échange le jour suivant, 3 ans (consommateur)	U4790A	U4790E	99 €

HP Photosmart série 3000	2R	Support matériel avec échange le jour suivant, 1 an (grand public)	-	U6412E	22 €
		Support matériel avec enlèvement et retour sur site, 3 ans (consommateur)	UC893A	UC893E	45 €
		Support matériel avec échange le jour suivant, 3 ans (consommateur)	U4798A	U4798E	65 €

## Produits tout-en-un HP PSC

Forme	Garantie	Niveau de service	Care Pack	eCare Pack	List price
HP psc série 1000	2R	Support matériel avec échange le jour suivant, 1 an (grand public)	-	U6412E	22 €
		Support matériel avec enlèvement et retour sur site, 3 ans (consommateur)	UC893A	UC893E	45 €
		Support matériel avec échange le jour suivant, 3 ans (consommateur)	U4798A	U4798E	65 €
HP PSC série 2000	2R	Support matériel avec échange le jour suivant, 1 an (grand public)	-	U6412E	22 €
		Support matériel avec enlèvement et retour sur site, 3 ans (consommateur)	U8135A	-	69 €
		Support matériel avec échange le jour suivant, 3 ans (consommateur)	U4790A	U4790E	99 €

## Imprimantes Grand Format

Forme	Garantie	Niveau de service	Care Pack	eCare Pack	List price
HP designjet série 1000 plus	4G	Support matériel avec intervention sur site le jour ouvré suivant, 3 ans	H5655A	H5655E	1 490 €
		Support matériel avec intervention sur site sous 4 heures, 13h/j, 5j/7, 3 ans	H2816A	H2816E	2 086 €
HP designjet série 4000	4G	Support matériel avec intervention sur site le jour ouvré suivant, 3 ans	H5655A	H5655E	1 490 €
		Support matériel avec intervention sur site sous 4 heures, 13h/j, 5j/7, 3 ans	H2816A	H2816E	2 086 €
HP designjet série 500	4G	Support matériel avec intervention sur site le jour ouvré suivant, 3 ans	H5652A	H5652E	450 €
HP designjet série 800	4G	Support matériel avec intervention sur site le jour ouvré suivant, 3 ans	H5729A	H5729E	950 €
		Support matériel avec intervention sur site sous 4 heures, 13h/j, 5j/7, 3 ans	-	H4701E	1 330 €
		Support matériel avec intervention sur site le jour ouvré suivant, 4 ans	-	H3639E	1 425 €
		Support matériel avec intervention sur site le jour ouvré suivant, 3 ans	U2006A	U2006E	3 990 €
		Support matériel avec intervention sur site sous 4 heures, 13h/j, 5j/7, 3 ans	-	U6485E	5 586 €
Imprimante HP Designjet série 100	1M	Support matériel avec intervention sur site le jour ouvré suivant, 3 ans	U3477A	U3477E	351 €
Imprimante HP Designjet série 30	1M	Support matériel avec intervention sur site le jour ouvré suivant, 3 ans	U4663A	U4663E	280 €
imprimante HP designjet série 5500	4G	Support matériel avec intervention sur site le jour ouvré suivant, 3 ans	H5504A	H5504E	2 290 €
		Support matériel avec intervention sur site le jour ouvré suivant, 3 ans	H5505A	H5505E	2 890 €
		Support matériel avec intervention sur site sous 4 heures, 13h/j, 5j/7, 3 ans	-	H5653E	3 206 €
		Support matériel avec intervention sur site le jour ouvré suivant, 4 ans	-	H3615E	3 435 €
		Support matériel avec intervention sur site le jour ouvré suivant, 3 ans	U2006A	U2006E	3 990 €
		Support matériel avec intervention sur site sous 4 heures, 13h/j, 5j/7, 3 ans	-	H5654E	4 046 €
Support matériel avec intervention sur site le jour ouvré suivant, 4 ans	-	H3601E	4 335 €		

		Support matériel avec intervention sur site le jour ouvré suivant, 5 ans	-	H3616E	4 580 €
		Support matériel avec intervention sur site sous 4 heures, 13h/j, 5j/7, 3 ans	-	U6485E	5 586 €
		Support matériel avec intervention sur site le jour ouvré suivant, 5 ans	-	H3602E	5 780 €
Imprimante HP Designjet série 70	1M	Support matériel avec intervention sur site le jour ouvré suivant, 3 ans	U3477A	U3477E	351 €
Imprimante HP Designjet série 90	1M	Support matériel avec intervention sur site le jour ouvré suivant, 3 ans	U3477A	U3477E	351 €
Scanners HP Designjet	4G	Support matériel avec intervention sur site le jour ouvré suivant, 3 ans	-	U3799E	2 590 €

## imprimantes HP color LaserJet

Forme	Garantie	Niveau de service	Care Pack	eCare Pack	List price
HP color LaserJet série 2000	4A	Support matériel avec retour au dépôt, 3 ans	HC123A	HC123E	95 €
		Support matériel avec intervention sur site le jour ouvré suivant, 3 ans	UC736A	UC736E	120 €
		Support matériel avec intervention sur site le jour ouvré suivant, 3 ans	U2893A	U2893E	149 €
		Support matériel avec intervention sur site sous 4 heures, 13h/j, 5j/7, 3 ans	U2894A	U2894E	209 €
HP Color LaserJet série 3000	4G	Support matériel avec intervention sur site le jour ouvré suivant, 3 ans	U8037A	U8037E	279 €
		Support matériel avec intervention sur site sous 4 heures, 13h/j, 5j/7, 3 ans	U8038A	U8038E	390 €
		Support matériel avec intervention sur site le jour ouvré suivant, 4 ans	-	U8041E	419 €
		Support matériel avec intervention sur site le jour ouvré suivant, 5 ans	-	U8042E	558 €
HP color LaserJet série 4000	4G	Support matériel avec intervention sur site le jour ouvré suivant, 3 ans	H3113A	H3113E	690 €
		Support matériel avec intervention sur site sous 4 heures, 13h/j, 5j/7, 3 ans	H3118A	H3118E	966 €
		Support matériel avec intervention sur site le jour ouvré suivant, 4 ans	-	H3114E	1 035 €
		Support matériel avec intervention sur site le jour ouvré suivant, 5 ans	-	H3115E	1 380 €
HP color LaserJet série 5000	4G	Support matériel avec intervention sur site le jour ouvré suivant, 3 ans	H5549A	H5549E	1 190 €
		Support matériel avec intervention sur site sous 4 heures, 13h/j, 5j/7, 3 ans	H2691A	-	1 666 €
HP color LaserJet série 9000	4G	Support matériel avec intervention sur site le jour ouvré suivant, 3 ans	U6487A	U6487E	2 290 €
		Support matériel avec intervention sur site sous 4 heures, 13h/j, 5j/7, 3 ans	-	U6488E	3 206 €
		Support matériel avec intervention sur site le jour ouvré suivant, 4 ans	-	U8021E	3 435 €
		Support matériel avec intervention sur site le jour ouvré suivant, 5 ans	-	U8022E	4 580 €

## Imprimantes Laser Noir Et Blanc

Forme	Garantie	Niveau de service	Care Pack	eCare Pack	List price
HP LaserJet série 4000	4E	Support matériel avec intervention sur site le jour ouvré suivant, 3 ans	H5479A	H5479E	269 €
		Support matériel avec intervention sur site sous 4 heures, 13h/j, 5j/7, 3 ans	H4475A	H4475E	376 €
		Support matériel avec intervention sur site le jour ouvré suivant, 3 ans	U3469A	U3469E	390 €
		Support matériel avec intervention sur site le jour ouvré suivant, 4 ans	H2668A	-	403 €

		Support matériel avec intervention sur site le jour ouvré suivant, 5 ans	-	H2669E	538 €
		Support matériel avec intervention sur site sous 4 heures, 13h/j, 5j/7, 3 ans	U3470A	U3470E	546 €
		Support matériel avec intervention sur site le jour ouvré suivant, 4 ans	U6407A	U6407E	585 €
		Support matériel avec intervention sur site le jour ouvré suivant, 5 ans	-	U6408E	780 €
HP LaserJet série 5000	4D	Support matériel avec intervention sur site le jour ouvré suivant, 3 ans	U3469A	U3469E	390 €
		Support matériel avec intervention sur site sous 4 heures, 13h/j, 5j/7, 3 ans	U3470A	U3470E	546 €
		Support matériel avec intervention sur site le jour ouvré suivant, 4 ans	U6407A	U6407E	585 €
		Support matériel avec intervention sur site le jour ouvré suivant, 5 ans	-	U6408E	780 €
Imprimante HP LaserJet série 1000	4A	Support matériel avec retour au dépôt, 3 ans	U6489A	U6489E	28 €
		Support matériel avec échange le jour suivant, 3 ans	U6490A	U6490E	45 €
		Support matériel avec retour au dépôt, 3 ans	H2634A	-	49 €
		Support matériel avec échange le jour suivant, 3 ans	H5465A	H5465E	60 €
		Support matériel avec intervention sur site le jour ouvré suivant, 3 ans	H5473A	H5473E	75 €
Imprimante HP LaserJet série 2000	4D	Support matériel avec échange le jour suivant, 3 ans	U3790A	U3790E	127 €
		Support matériel avec intervention sur site le jour ouvré suivant, 3 ans	U3791A	U3791E	149 €
		Support matériel avec intervention sur site le jour ouvré suivant, 4 ans	-	U6405E	223 €
		Support matériel avec intervention sur site le jour ouvré suivant, 5 ans	-	U6406E	298 €
Imprimante HP LaserJet série 9000	4M/4D	Support matériel avec intervention sur site le jour ouvré suivant, 1,8 million de pages ou 3 ans	H7599A	H7599E	990 €
		Support matériel avec intervention sur site sous 4 heures, 13h/j, 5j/7, 1,8 million de pages ou 3 ans	H7603A	H7603E	1 386 €
		Support matériel avec intervention sur site le jour ouvré suivant, 3 ans	H7694A	H7694E	1 390 €
		Support matériel avec intervention sur site le jour ouvré suivant, 2,4 millions de pages ou 4 ans	-	U8011E	1 485 €
		Support matériel avec intervention sur site sous 4 heures, 13h/j, 5j/7, 3 ans	H7696A	H7696E	1 946 €
		Support matériel avec intervention sur site le jour ouvré suivant, 3 millions de pages ou 5 ans	-	UA141E	1 980 €

## Produits multifonctions/tout-en-un HP LaserJet

Forme	Garantie	Niveau de service	Care Pack	eCare Pack	List price
HP Color LaserJet série 4000mfp	4G	Support matériel avec intervention sur site le jour ouvré suivant, 3 ans	HC113A	HC113E	1 190 €
		Support matériel avec intervention sur site sous 4 heures, 13h/j, 5j/7, 3 ans	HC119A	HC119E	1 666 €
		Support matériel avec intervention sur site le jour ouvré suivant, 4 ans	HC114A	HC114E	1 785 €
		Support matériel avec intervention sur site le jour ouvré suivant, 5 ans	HC115A	HC115E	2 380 €

HP Color LaserJet série 9000mfp	4G	Support matériel avec intervention sur site le jour ouvré suivant, 3 ans	H4597A	-	2 690 €
		Support matériel avec intervention sur site le jour ouvré suivant, 4 ans	-	H4598E	4 035 €
HP LaserJet série 4000mfp	4Q/4G	Support matériel avec intervention sur site le jour ouvré suivant, 3 ans	H7668A	H7668E	650 €
		Support matériel avec intervention sur site sous 4 heures, 13h/j, 5j/7, 3 ans	H7686A	H7686E	910 €
		Support matériel avec intervention sur site le jour ouvré suivant, 4 ans	-	U8025E	975 €
		Support matériel avec intervention sur site le jour ouvré suivant, 5 ans	-	U8026E	1 300 €
HP LaserJet série 9000mfp	1F/4M/4G	Support matériel avec intervention sur site le jour ouvré suivant, 1,8 million de pages ou 3 ans	H7685A	H7685E	2 190 €
		Support matériel avec intervention sur site le jour ouvré suivant, 3 ans	H7700A	H7700E	2 590 €
		Support matériel avec intervention sur site sous 4 heures, 13h/j, 5j/7, 1,8 million de pages ou 3 ans	-	H7690E	3 066 €
		Support matériel avec intervention sur site le jour ouvré suivant, 2,4 millions de pages ou 4 ans	-	UA148E	3 285 €
		Support matériel avec intervention sur site sous 4 heures, 13h/j, 5j/7, 3 ans	-	U2019E	3 626 €
		Support matériel avec intervention sur site le jour ouvré suivant, 3 millions de pages ou 5 ans	-	UA149E	4 380 €
Tout-en-un HP Color LaserJet série 2000	3S	Support matériel avec intervention sur site le jour ouvré suivant, 3 ans	UA337A	UA337E	290 €
		Support matériel avec intervention sur site sous 4 heures, 13h/j, 5j/7, 3 ans	UA343A	UA343E	406 €
Tout-en-un HP LaserJet série 3000	4A	Support matériel avec retour au dépôt, 3 ans	U9809A	U9809E	75 €
		Support matériel avec intervention sur site le jour ouvré suivant, 3 ans	U9811A	U9811E	95 €
		Support matériel avec échange le jour suivant, 3 ans	H5471A	H5471E	150 €
		Support matériel avec intervention sur site le jour ouvré suivant, 3 ans	H5478A	H5478E	179 €

## HP digital sender

Forme	Garantie	Niveau de service	Care Pack	eCare Pack	List price
HP digital sender série 9000	4M	Support matériel avec intervention sur site le jour ouvré suivant, 3 ans	U4659A	U4659E	490 €

## Serveurs D'impression &amp; Partage Des Périphériques

Forme	Garantie	Niveau de service	Care Pack	eCare Pack	List price
serveur d'impression HP série 4000	4U	Support matériel avec intervention sur site le jour ouvré suivant, 3 ans	-	U4657E	133 €
HP jetdirect série 100	2Z	Support matériel avec intervention sur site le jour ouvré suivant, 3 ans	-	U4657E	133 €

## Vidéoprojecteurs HP

Forme	Garantie	Niveau de service	Care Pack	eCare Pack	List price
Projecteur numérique HP série 3000	4A/7B	Support matériel avec échange le jour suivant, 1 an (grand public)	-	UC901E	60 €
		Support matériel avec enlèvement et retour sur site, 3 ans (consommateur)	U8136A	U8136E	120 €
		Support matériel avec échange le jour suivant, 3 ans (consommateur)	U4802A	U4802E	170 €
		Garantie dommages accidentels, échange le jour suivant, support matériel, 3 ans (consommateur)	-	U8241E	379 €

Vidéoprojecteur Home-Cinéma HP série ep7100	4A	Support matériel avec échange le jour suivant, 1 an (grand public)	-	UC901E	60 €
		Support matériel avec enlèvement et retour sur site, 3 ans (consommateur)	U8136A	U8136E	120 €
		Support matériel avec échange le jour suivant, 3 ans (consommateur)	U4802A	U4802E	170 €
		Garantie dommages accidentels, échange le jour suivant, support matériel, 3 ans (consommateur)	-	U8241E	379 €
Vidéoprojecteur HP série 8000	6F/7A	Support matériel avec échange le jour suivant, 1 an (grand public)	-	UC901E	60 €
		Support matériel avec enlèvement et retour sur site, 3 ans (consommateur)	U8136A	U8136E	120 €
		Support matériel avec échange le jour suivant, 3 ans (consommateur)	U4802A	U4802E	170 €
		Garantie dommages accidentels, échange le jour suivant, support matériel, 3 ans (consommateur)	-	U8241E	379 €
Vidéoprojecteur HP série mp2200	4A	Support matériel avec échange le jour suivant, 1 an (grand public)	-	UC901E	60 €
		Support matériel avec enlèvement et retour sur site, 3 ans (consommateur)	U8136A	U8136E	120 €
		Support matériel avec échange le jour suivant, 3 ans (consommateur)	U4802A	U4802E	170 €
		Garantie dommages accidentels, échange le jour suivant, support matériel, 3 ans (consommateur)	-	U8241E	379 €
Vidéoprojecteur HP série vp6000	4A	Support matériel avec échange le jour suivant, 1 an (grand public)	-	UC901E	60 €
		Support matériel avec échange le jour suivant, 3 ans (consommateur)	U4802A	U4802E	170 €
		Garantie dommages accidentels, échange le jour suivant, support matériel, 3 ans (consommateur)	-	U8241E	379 €
Vidéoprojecteur Instant Cinéma HP série ep9000	4A	Support matériel avec échange le jour suivant, 1 an (grand public)	-	UC901E	60 €
		Support matériel avec enlèvement et retour sur site, 3 ans (consommateur)	U8136A	U8136E	120 €
		Support matériel avec échange le jour suivant, 3 ans (consommateur)	U4802A	U4802E	170 €
		Garantie dommages accidentels, échange le jour suivant, support matériel, 3 ans (consommateur)	-	U8241E	379 €

## appareils photo numériques HP photosmart

Forme	Garantie	Niveau de service	Care Pack	eCare Pack	List price
Appareil photo numérique HP Photosmart série M20	2R	Support matériel avec échange le jour suivant, 1 an (grand public)	-	UC900E	35 €
		Support matériel avec enlèvement et retour sur site, 3 ans (consommateur)	UC899A	UC899E	79 €
		Support matériel avec échange le jour suivant, 3 ans (consommateur)	U4794A	U4794E	106 €
Appareil photo numérique HP Photosmart série M400	2R	Support matériel avec échange le jour suivant, 1 an (grand public)	-	UC900E	35 €
		Support matériel avec enlèvement et retour sur site, 3 ans (consommateur)	UC899A	UC899E	79 €
		Support matériel avec échange le jour suivant, 3 ans (consommateur)	U4794A	U4794E	106 €
Appareil photo numérique HP Photosmart série M517	2R	Support matériel avec échange le jour suivant, 1 an (grand public)	-	UC900E	35 €
		Support matériel avec enlèvement et retour sur site, 3 ans (consommateur)	UC899A	UC899E	79 €



		Support matériel avec échange le jour suivant, 3 ans (consommateur)	U4794A	U4794E	106 €
Appareil photo numérique HP Photosmart série R600	2R	Support matériel avec échange le jour suivant, 1 an (grand public)	-	UC900E	35 €
		Support matériel avec enlèvement et retour sur site, 3 ans (consommateur)	UC899A	UC899E	79 €
		Support matériel avec échange le jour suivant, 3 ans (consommateur)	U4794A	U4794E	106 €
Appareil photo numérique HP Photosmart série R700	2R	Support matériel avec échange le jour suivant, 1 an (grand public)	-	UC900E	35 €
		Support matériel avec enlèvement et retour sur site, 3 ans (consommateur)	UC899A	UC899E	79 €
		Support matériel avec échange le jour suivant, 3 ans (consommateur)	U4794A	U4794E	106 €
Appareil photo numérique HP Photosmart série R800	2R	Support matériel avec échange le jour suivant, 1 an (grand public)	-	UC900E	35 €
		Support matériel avec enlèvement et retour sur site, 3 ans (consommateur)	UC899A	UC899E	79 €
		Support matériel avec échange le jour suivant, 3 ans (consommateur)	U4794A	U4794E	106 €

## scanners HP scanjet

Forme	Garantie	Niveau de service	Care Pack	eCare Pack	List price
HP scanjet 7000 série professionnelle	2R	Support matériel avec échange le jour suivant, 1 an (grand public)	-	U4785E	22 €
		Support matériel avec enlèvement et retour sur site, 3 ans (consommateur)	U8134A	U8134E	45 €
		Support matériel avec échange le jour suivant, 3 ans (consommateur)	U4784A	U4784E	65 €
HP scanjet série 2000	2R	Support matériel avec échange le jour suivant, 1 an (grand public)	-	U4785E	22 €
		Support matériel avec enlèvement et retour sur site, 3 ans (consommateur)	U8134A	U8134E	45 €
		Support matériel avec échange le jour suivant, 3 ans (consommateur)	U4784A	U4784E	65 €
HP scanjet série 3000	2R	Support matériel avec échange le jour suivant, 1 an (grand public)	-	U4785E	22 €
		Support matériel avec enlèvement et retour sur site, 3 ans (consommateur)	U8134A	U8134E	45 €
		Support matériel avec échange le jour suivant, 3 ans (consommateur)	U4784A	U4784E	65 €
HP scanjet série 4000	2R	Support matériel avec échange le jour suivant, 1 an (grand public)	-	U4785E	22 €
		Support matériel avec enlèvement et retour sur site, 3 ans (consommateur)	U8134A	U8134E	45 €
		Support matériel avec échange le jour suivant, 3 ans (consommateur)	U4784A	U4784E	65 €
HP scanjet série 5000	2R	Support matériel avec échange le jour suivant, 1 an (grand public)	-	U4785E	22 €
		Support matériel avec enlèvement et retour sur site, 3 ans (consommateur)	U8134A	U8134E	45 €
		Support matériel avec échange le jour suivant, 3 ans (consommateur)	U4784A	U4784E	65 €
HP scanjet série 8000	2R	Support matériel avec échange le jour suivant, 3 ans (consommateur)	U4784A	U4784E	65 €

## Imprimantes Photo HP Photosmart

Forme	Garantie	Niveau de service	Care Pack	eCare Pack	List price
HP photosmart série 100	2R	Support matériel avec échange le jour suivant, 1 an (grand public)	-	U6412E	22 €
		Support matériel avec enlèvement et retour sur site, 3 ans (consommateur)	UC893A	UC893E	45 €

		Support matériel avec échange le jour suivant, 3 ans (consommateur)	U4798A	U4798E	65 €
HP photosmart série 300	2R	Support matériel avec échange le jour suivant, 1 an (grand public)	-	U6412E	22 €
		Support matériel avec enlèvement et retour sur site, 3 ans (consommateur)	UC893A	UC893E	45 €
		Support matériel avec échange le jour suivant, 3 ans (consommateur)	U4798A	U4798E	65 €
HP photosmart série 400	2R	Support matériel avec échange le jour suivant, 1 an (grand public)	-	U6412E	22 €
		Support matériel avec enlèvement et retour sur site, 3 ans (consommateur)	UC893A	UC893E	45 €
		Support matériel avec échange le jour suivant, 3 ans (consommateur)	U4798A	U4798E	65 €
Imprimante HP Photosmart série 8000	2R	Support matériel avec échange le jour suivant, 1 an (grand public)	-	U6412E	22 €
		Support matériel avec enlèvement et retour sur site, 3 ans (consommateur)	UC893A	UC893E	45 €
		Support matériel avec échange le jour suivant, 3 ans (consommateur)	U4798A	U4798E	65 €

## Serveurs ProLiant BL

Forme	Garantie	Niveau de service	Care Pack	eCare Pack	List price
Serveurs en lame ProLiant BL p-Class	61/62	Support matériel avec intervention sur site le jour ouvré suivant, 3 ans	UD186A	UD186E	96 €
		Support matériel avec intervention sur site le jour ouvré suivant, 4 ans	-	UD190E	110 €
		Support matériel avec intervention sur site sous 4 heures, 13h/j, 5j/7, 3 ans	UD187A	UD187E	189 €
		Support matériel avec intervention sur site le jour ouvré suivant, 5 ans	-	UD194E	215 €
		Support matériel avec intervention sur site sous 4 heures, 24h/j, 7j/7, 3 ans	UD188A	UD188E	264 €
		Support matériel avec intervention sur site sous 4 heures, 13h/j, 5j/7, 4 ans	-	UD191E	356 €
		Support matériel avec intervention sur site sous 4 heures, 24h/j, 7j/7, 4 ans	-	UD192E	455 €
		Support matériel avec réparation sous 6 heures, 24h/j, 7j/7, 3 ans	-	UD189E	504 €
		Support matériel avec intervention sur site sous 4 heures, 13h/j, 5j/7, 5 ans	-	UD195E	517 €
		Support matériel avec intervention sur site sous 4 heures, 24h/j, 7j/7, 5 ans	-	UD196E	638 €
		Support matériel avec réparation sous 6 heures, 24h/j, 7j/7, 4 ans	-	UD193E	768 €
		Support matériel avec réparation sous 6 heures, 24h/j, 7j/7, 5 ans	-	UD197E	1 021 €

## Serveurs ProLiant DL

Forme	Garantie	Niveau de service	Care Pack	eCare Pack	List price
ProLiant série DL100	50	Support matériel avec intervention sur site le jour ouvré suivant, 3 ans	U9508A	U9508E	202 €
		Support matériel avec intervention sur site le jour ouvré suivant, 4 ans	UA004A	UA004E	270 €
		Support matériel avec intervention sur site le jour ouvré suivant, 5 ans	UA003A	UA003E	333 €
		Support matériel avec intervention sur site sous 4 heures, 13h/j, 5j/7, 3 ans	U9509A	U9509E	419 €
		Support matériel avec intervention sur site sous 4 heures, 13h/j, 5j/7, 4 ans	U9512A	U9512E	496 €
		Support matériel avec intervention sur site sous 4 heures, 24h/j, 7j/7, 3 ans	U9510A	U9510E	500 €

		Support matériel avec intervention sur site sous 4 heures, 13h/j, 5j/7, 5 ans	U9514A	U9514E	611 €
		Support matériel avec intervention sur site sous 4 heures, 24h/j, 7j/7, 4 ans	U9513A	U9513E	739 €
		Support matériel avec réparation sous 6 heures, 24h/j, 7j/7, 3 ans	U9511A	U9511E	790 €
		Support matériel avec intervention sur site sous 4 heures, 24h/j, 7j/7, 5 ans	U9515A	U9515E	910 €
ProLiant série DL500	61	Support matériel avec intervention sur site le jour ouvré suivant, 4 ans	UA014A	UA014E	578 €
		Support matériel avec intervention sur site sous 4 heures, 13h/j, 5j/7, 3 ans	U4697A	U4697E	1 100 €
		Support matériel avec intervention sur site le jour ouvré suivant, 5 ans	UA013A	UA013E	1 128 €
		Support matériel avec intervention sur site sous 4 heures, 24h/j, 7j/7, 3 ans	U4698A	U4698E	1 356 €
		Support matériel avec réparation sous 6 heures, 13h/j, 5j/7, 3 ans	U5726A	U5726E	1 564 €
		Support matériel avec intervention sur site sous 4 heures, 13h/j, 5j/7, 4 ans	U8103A	U8103E	1 871 €
		Support matériel avec réparation sous 6 heures, 24h/j, 7j/7, 3 ans	U4699A	U4699E	2 351 €
		Support matériel avec intervention sur site sous 4 heures, 24h/j, 7j/7, 4 ans	U8120A	U8120E	2 388 €
		Support matériel avec intervention sur site sous 4 heures, 13h/j, 5j/7, 5 ans	U8069A	U8069E	2 713 €
		Support matériel avec réparation sous 6 heures, 24h/j, 7j/7, 3 ans	U4609A	U4609E	2 936 €
		Support matériel avec intervention sur site sous 4 heures, 24h/j, 7j/7, 5 ans	U8086A	U8086E	3 348 €
		Support matériel avec réparation sous 6 heures, 24h/j, 7j/7, 4 ans	-	U9742E	4 034 €
		Support matériel avec réparation sous 6 heures, 24h/j, 7j/7, 5 ans	-	U9741E	5 365 €
ProLiant série DL700	61	Support matériel avec intervention sur site le jour ouvré suivant, 4 ans	UA018A	UA018E	1 399 €
		Support matériel avec intervention sur site sous 4 heures, 13h/j, 5j/7, 3 ans	U4713A	U4713E	2 463 €
		Support matériel avec intervention sur site le jour ouvré suivant, 5 ans	UA017A	UA017E	2 799 €
		Support matériel avec intervention sur site sous 4 heures, 24h/j, 7j/7, 3 ans	U4714A	U4714E	3 340 €
		Support matériel avec réparation sous 6 heures, 13h/j, 5j/7, 3 ans	U5729A	U5729E	3 545 €
		Support matériel avec intervention sur site sous 4 heures, 13h/j, 5j/7, 4 ans	U8108A	U8108E	4 333 €
		Support matériel avec réparation sous 6 heures, 24h/j, 7j/7, 3 ans	U4715A	U4715E	5 241 €
		Support matériel avec intervention sur site sous 4 heures, 24h/j, 7j/7, 4 ans	U8125A	U8125E	5 340 €
		Support matériel avec intervention sur site sous 4 heures, 13h/j, 5j/7, 5 ans	U8074A	U8074E	6 432 €
		Support matériel avec réparation sous 6 heures, 24h/j, 7j/7, 4 ans	-	U9746E	7 453 €
		Support matériel avec intervention sur site sous 4 heures, 24h/j, 7j/7, 5 ans	U8091A	U8091E	7 657 €
		Support matériel avec réparation sous 6 heures, 24h/j, 7j/7, 5 ans	-	U9745E	10 129 €
ProLiant série DL300	62/61	Support matériel avec intervention sur site le jour ouvré suivant, 3 ans	U4479A	U4479E	238 €

Support matériel avec intervention sur site le jour ouvré suivant, 4 ans	UA008A	UA008E	281 €
Support matériel avec intervention sur site le jour ouvré suivant, 4 ans	UA010A	UA010E	496 €
Support matériel avec intervention sur site sous 4 heures, 13h/j, 5j/7, 3 ans	U4480A	U4480E	512 €
Support matériel avec intervention sur site le jour ouvré suivant, 5 ans	UA007A	UA007E	543 €
Support matériel avec intervention sur site sous 4 heures, 13h/j, 5j/7, 3 ans	U4496A	U4496E	549 €
Support matériel avec réparation sous 6 heures, 13h/j, 5j/7, 3 ans	U4997A	U4997E	670 €
Support matériel avec réparation sous 6 heures, 13h/j, 5j/7, 3 ans	U5721A	U5721E	705 €
Support matériel avec intervention sur site sous 4 heures, 24h/j, 7j/7, 3 ans	U4481A	U4481E	715 €
Support matériel avec intervention sur site sous 4 heures, 24h/j, 7j/7, 3 ans	U4497A	U4497E	755 €
Support matériel avec intervention sur site sous 4 heures, 13h/j, 5j/7, 3 ans	U4544A	U4544E	901 €
Support matériel avec intervention sur site sous 4 heures, 13h/j, 5j/7, 4 ans	U8099A	U8099E	902 €
Support matériel avec intervention sur site sous 4 heures, 13h/j, 5j/7, 4 ans	U8096A	U8096E	919 €
Support matériel avec intervention sur site le jour ouvré suivant, 5 ans	UA009A	UA009E	985 €
Support matériel avec intervention sur site sous 4 heures, 24h/j, 7j/7, 4 ans	U8113A	U8113E	1 089 €
Support matériel avec réparation sous 6 heures, 24h/j, 7j/7, 3 ans	U4482A	U4482E	1 128 €
Support matériel avec intervention sur site sous 4 heures, 24h/j, 7j/7, 4 ans	U8116A	U8116E	1 146 €
Support matériel avec intervention sur site sous 4 heures, 13h/j, 5j/7, 5 ans	U8062A	U8062E	1 216 €
Support matériel avec intervention sur site sous 4 heures, 24h/j, 7j/7, 3 ans	U4545A	U4545E	1 247 €
Support matériel avec réparation sous 6 heures, 13h/j, 5j/7, 3 ans	U5723A	U5723E	1 269 €
Support matériel avec réparation sous 6 heures, 24h/j, 7j/7, 3 ans	U4498A	U4498E	1 298 €
Support matériel avec intervention sur site sous 4 heures, 13h/j, 5j/7, 5 ans	U8065A	U8065E	1 302 €
Support matériel avec intervention sur site sous 4 heures, 24h/j, 7j/7, 5 ans	U8079A	U8079E	1 426 €
Support matériel avec intervention sur site sous 4 heures, 13h/j, 5j/7, 4 ans	U8101A	U8101E	1 459 €
Support matériel avec intervention sur site sous 4 heures, 24h/j, 7j/7, 5 ans	U8082A	U8082E	1 606 €
Support matériel avec réparation sous 6 heures, 24h/j, 7j/7, 4 ans	-	U9736E	1 940 €
Support matériel avec intervention sur site sous 4 heures, 24h/j, 7j/7, 4 ans	U8118A	U8118E	2 012 €
Support matériel avec réparation sous 6 heures, 24h/j, 7j/7, 3 ans	U4546A	U4546E	2 053 €
Support matériel avec intervention sur site sous 4 heures, 13h/j, 5j/7, 5 ans	U8067A	U8067E	2 166 €
Support matériel avec réparation sous 6 heures, 24h/j, 7j/7, 5 ans	-	U9735E	2 579 €
Support matériel avec réparation sous 6 heures, 24h/j, 7j/7, 4 ans	-	U9738E	2 776 €

		Support matériel avec intervention sur site sous 4 heures, 24h/j, 7j/7, 5 ans	U8084A	U8084E	2 885 €
		Support matériel avec réparation sous 6 heures, 24h/j, 7j/7, 5 ans	-	U9737E	3 767 €

## Serveurs ProLiant ML

Forme	Garantie	Niveau de service	Care Pack	eCare Pack	List price
ProLiant série ML100	54	Support matériel avec intervention sur site le jour ouvré suivant, 3 ans	U4433A	U4433E	156 €
		Support matériel avec intervention sur site le jour ouvré suivant, 3 ans	U8184A	U8184E	196 €
		Support matériel avec intervention sur site le jour ouvré suivant, 4 ans	UA006A	UA006E	270 €
		Support matériel avec intervention sur site le jour ouvré suivant, 4 ans	UB210A	UB210E	277 €
		Support matériel avec intervention sur site sous 4 heures, 13h/j, 5j/7, 3 ans	U8192A	U8192E	299 €
		Support matériel avec intervention sur site le jour ouvré suivant, 5 ans	UA005A	UA005E	352 €
		Support matériel avec intervention sur site le jour ouvré suivant, 5 ans	UB211A	UB211E	362 €
		Support matériel avec intervention sur site sous 4 heures, 13h/j, 5j/7, 3 ans	U4434A	U4434E	378 €
		Support matériel avec intervention sur site sous 4 heures, 24h/j, 7j/7, 3 ans	U4435A	U4435E	431 €
		Support matériel avec intervention sur site sous 4 heures, 13h/j, 5j/7, 4 ans	U8094A	U8094E	472 €
		Support matériel avec intervention sur site sous 4 heures, 24h/j, 7j/7, 3 ans	U8193A	U8193E	481 €
		Support matériel avec intervention sur site sous 4 heures, 13h/j, 5j/7, 4 ans	-	UA229E	485 €
		Support matériel avec intervention sur site sous 4 heures, 24h/j, 7j/7, 4 ans	U8111A	U8111E	552 €
		Support matériel avec intervention sur site sous 4 heures, 13h/j, 5j/7, 5 ans	U8060A	-	599 €
		Support matériel avec intervention sur site sous 4 heures, 13h/j, 5j/7, 5 ans	-	UA232E	616 €
		Support matériel avec réparation sous 6 heures, 24h/j, 7j/7, 3 ans	-	U4436E	655 €
		Support matériel avec intervention sur site sous 4 heures, 24h/j, 7j/7, 5 ans	U8077A	U8077E	697 €
Support matériel avec réparation sous 6 heures, 24h/j, 7j/7, 3 ans	-	U8194E	720 €		
ProLiant série ML500	61	Support matériel avec intervention sur site le jour ouvré suivant, 4 ans	UA026A	UA026E	733 €
		Support matériel avec intervention sur site sous 4 heures, 13h/j, 5j/7, 3 ans	U4591A	U4591E	1 249 €
		Support matériel avec intervention sur site le jour ouvré suivant, 5 ans	UA025A	UA025E	1 472 €
		Support matériel avec réparation sous 6 heures, 13h/j, 5j/7, 3 ans	U5727A	U5727E	1 564 €
		Support matériel avec intervention sur site sous 4 heures, 24h/j, 7j/7, 3 ans	U4592A	U4592E	1 688 €
		Support matériel avec intervention sur site sous 4 heures, 13h/j, 5j/7, 4 ans	U8104A	U8104E	2 174 €
		Support matériel avec réparation sous 6 heures, 24h/j, 7j/7, 3 ans	U4593A	U4593E	2 936 €
		Support matériel avec intervention sur site sous 4 heures, 24h/j, 7j/7, 4 ans	U8121A	U8121E	2 997 €
		Support matériel avec intervention sur site sous 4 heures, 13h/j, 5j/7, 5 ans	U8070A	U8070E	3 226 €

		Support matériel avec réparation sous 6 heures, 24h/j, 7j/7, 4 ans	-	UA002E	4 133 €
		Support matériel avec intervention sur site sous 4 heures, 24h/j, 7j/7, 5 ans	U8087A	U8087E	4 297 €
		Support matériel avec réparation sous 6 heures, 24h/j, 7j/7, 5 ans	-	UA001E	5 614 €
ProLiant série ML300	54/61	Support matériel avec intervention sur site le jour ouvré suivant, 3 ans	U4445A	U4445E	238 €
		Support matériel avec intervention sur site sous 4 heures, 13h/j, 5j/7, 3 ans	U4446A	U4446E	512 €
		Support matériel avec réparation sous 6 heures, 13h/j, 5j/7, 3 ans	U4996A	U4996E	670 €
		Support matériel avec intervention sur site sous 4 heures, 24h/j, 7j/7, 3 ans	U4447A	U4447E	715 €
		Support matériel avec intervention sur site sous 4 heures, 13h/j, 5j/7, 4 ans	U8095A	U8095E	726 €
		Support matériel avec intervention sur site sous 4 heures, 13h/j, 5j/7, 5 ans	U8061A	-	943 €
		Support matériel avec intervention sur site sous 4 heures, 24h/j, 7j/7, 4 ans	U8112A	U8112E	1 007 €
		Support matériel avec réparation sous 6 heures, 24h/j, 7j/7, 3 ans	U4514A	U4514E	1 122 €
		Support matériel avec réparation sous 6 heures, 24h/j, 7j/7, 3 ans	U4448A	U4448E	1 128 €
		Support matériel avec intervention sur site sous 4 heures, 24h/j, 7j/7, 5 ans	U8078A	U8078E	1 299 €

## Commutateurs ProCurve

Forme	Garantie	Niveau de service	Care Pack	eCare Pack	List price
ProCurve Switch série 4100gl	9R	Support matériel avec intervention sur site sous 4 heures, 13h/j, 5j/7, 3 ans	U2855A	U2855E	718 €
		Support matériel avec intervention sur site sous 4 heures, 24h/j, 7j/7, 3 ans	U2856A	U2856E	821 €
		Support matériel avec intervention sur site sous 4 heures, 13h/j, 5j/7, 3 ans	H4496A	H4496E	1 367 €
		Support matériel avec intervention sur site sous 4 heures, 24h/j, 7j/7, 3 ans	H2893A	H2893E	1 662 €
ProCurve Switch série 5300xl	9R	Support matériel avec intervention sur site sous 4 heures, 13h/j, 5j/7, 3 ans	U2855A	U2855E	718 €
		Support matériel avec intervention sur site sous 4 heures, 24h/j, 7j/7, 3 ans	U2856A	U2856E	821 €
		Support matériel avec intervention sur site sous 4 heures, 13h/j, 5j/7, 3 ans	H4496A	H4496E	1 367 €
		Support matériel avec intervention sur site sous 4 heures, 24h/j, 7j/7, 3 ans	H2893A	H2893E	1 662 €
Commutateur ProCurve série 9400sl	4H	Support matériel avec échange le jour suivant, 3 ans	-	UA444E	6 424 €
		Support matériel avec intervention sur site sous 4 heures, 13h/j, 5j/7, 3 ans	-	UA441E	17 580 €
		Support matériel avec intervention sur site sous 4 heures, 24h/j, 7j/7, 3 ans	-	UA442E	19 538 €
ProCurve Switch série 9300m	4H	Support matériel avec échange le jour suivant, 3 ans	-	UA120E	3 202 €
		Support matériel avec échange le jour suivant, 3 ans	-	UA121E	5 344 €
		Support matériel avec intervention sur site sous 4 heures, 13h/j, 5j/7, 3 ans	-	H2887E	6 288 €
		Support matériel avec intervention sur site sous 4 heures, 24h/j, 7j/7, 3 ans	-	H2888E	7 618 €
		Support matériel avec intervention sur site sous 4 heures, 13h/j, 5j/7, 3 ans	-	H2885E	10 730 €

		Support matériel avec intervention sur site sous 4 heures, 24h/j, 7j/7, 3 ans	H2886A	H2886E	12 823 €
ProCurve Switch série 2500	9R	Support matériel avec intervention sur site sous 4 heures, 13h/j, 5j/7, 3 ans	U4683A	U4683E	172 €
		Support matériel avec intervention sur site sous 4 heures, 24h/j, 7j/7, 3 ans	U4835A	U4835E	209 €
ProCurve Switch 6100	9R	Support matériel avec intervention sur site sous 4 heures, 13h/j, 5j/7, 3 ans	H5481A	H5481E	554 €
		Support matériel avec intervention sur site sous 4 heures, 24h/j, 7j/7, 3 ans	-	U6303E	612 €
ProCurve Switch série 2600	9R	Support matériel avec intervention sur site sous 4 heures, 13h/j, 5j/7, 3 ans	U4683A	U4683E	172 €
		Support matériel avec intervention sur site sous 4 heures, 24h/j, 7j/7, 3 ans	U4835A	U4835E	209 €
		Support matériel avec intervention sur site sous 4 heures, 13h/j, 5j/7, 3 ans	H5481A	H5481E	554 €
		Support matériel avec intervention sur site sous 4 heures, 24h/j, 7j/7, 3 ans	-	U6303E	612 €
ProCurve Switch série 2600-PWR	9R	Support matériel avec intervention sur site sous 4 heures, 13h/j, 5j/7, 3 ans	U2855A	U2855E	718 €
		Support matériel avec intervention sur site sous 4 heures, 24h/j, 7j/7, 3 ans	U2856A	U2856E	821 €
		Support matériel avec intervention sur site sous 4 heures, 13h/j, 5j/7, 3 ans	H4496A	H4496E	1 367 €
		Support matériel avec intervention sur site sous 4 heures, 24h/j, 7j/7, 3 ans	H2893A	H2893E	1 662 €
ProCurve Switch série 2800	9R	Support matériel avec intervention sur site sous 4 heures, 13h/j, 5j/7, 3 ans	U2855A	U2855E	718 €
		Support matériel avec intervention sur site sous 4 heures, 24h/j, 7j/7, 3 ans	U2856A	U2856E	821 €
		Support matériel avec intervention sur site sous 4 heures, 13h/j, 5j/7, 3 ans	H4496A	H4496E	1 367 €
		Support matériel avec intervention sur site sous 4 heures, 24h/j, 7j/7, 3 ans	H2893A	H2893E	1 662 €
ProCurve Switch série 3400	9R	Support matériel avec intervention sur site sous 4 heures, 13h/j, 5j/7, 3 ans	U2855A	U2855E	718 €
		Support matériel avec intervention sur site sous 4 heures, 24h/j, 7j/7, 3 ans	U2856A	U2856E	821 €
		Support matériel avec intervention sur site sous 4 heures, 13h/j, 5j/7, 3 ans	H4496A	H4496E	1 367 €
		Support matériel avec intervention sur site sous 4 heures, 24h/j, 7j/7, 3 ans	H2893A	H2893E	1 662 €
ProCurve Switch série 6400	9R	Support matériel avec intervention sur site sous 4 heures, 13h/j, 5j/7, 3 ans	-	UA438E	1 420 €
		Support matériel avec intervention sur site sous 4 heures, 24h/j, 7j/7, 3 ans	-	UA439E	1 572 €
ProCurve switch 2124	9R	Support matériel avec intervention sur site sous 4 heures, 13h/j, 5j/7, 3 ans	H5484A	-	148 €
		Support matériel avec intervention sur site sous 4 heures, 24h/j, 7j/7, 3 ans	U6300A	U6300E	164 €
ProCurve switch 408	9R	Support matériel avec intervention sur site sous 4 heures, 13h/j, 5j/7, 3 ans	H5484A	-	148 €
		Support matériel avec intervention sur site sous 4 heures, 24h/j, 7j/7, 3 ans	U6300A	U6300E	164 €
ProCurve Switch série 2300	9R	Support matériel avec intervention sur site sous 4 heures, 13h/j, 5j/7, 3 ans	H5484A	-	148 €
		Support matériel avec intervention sur site sous 4 heures, 24h/j, 7j/7, 3 ans	U6300A	U6300E	164 €
ProCurve Switch série 2700	9R	Support matériel avec intervention sur site sous 4 heures, 13h/j, 5j/7, 3 ans	H5484A	-	148 €

		Support matériel avec intervention sur site sous 4 heures, 24h/j, 7j/7, 3 ans	U6300A	U6300E	164 €
		Support matériel avec intervention sur site sous 4 heures, 13h/j, 5j/7, 3 ans	U9270A	U9270E	369 €
		Support matériel avec intervention sur site sous 4 heures, 24h/j, 7j/7, 3 ans	U9271A	U9271E	410 €

## Produits De Mobilité ProCurve

Forme	Garantie	Niveau de service	Care Pack	eCare Pack	List price
ProCurve Wireless Access Point 420	9R	Support matériel avec intervention sur site sous 4 heures, 13h/j, 5j/7, 3 ans	U4683A	U4683E	172 €
		Support matériel avec intervention sur site sous 4 heures, 24h/j, 7j/7, 3 ans	U4835A	U4835E	209 €
ProCurve Wireless Access Point 520wl	9R	Support matériel avec intervention sur site sous 4 heures, 13h/j, 5j/7, 3 ans	U4683A	U4683E	172 €
		Support matériel avec intervention sur site sous 4 heures, 24h/j, 7j/7, 3 ans	U4835A	U4835E	209 €
Produits ProCurve Secure Access série 700wl	4H	Support matériel avec échange le jour suivant, 3 ans	-	UA427E	1 026 €
		Support matériel avec échange le jour suivant, 3 ans	-	UA428E	1 453 €
		Support matériel avec intervention sur site sous 4 heures, 13h/j, 5j/7, 3 ans	-	U6449E	2 463 €
		Support matériel avec intervention sur site sous 4 heures, 24h/j, 7j/7, 3 ans	-	U6448E	2 873 €
		Support matériel avec intervention sur site sous 4 heures, 13h/j, 5j/7, 3 ans	-	U6451E	3 407 €
		Support matériel avec intervention sur site sous 4 heures, 24h/j, 7j/7, 3 ans	-	U6450E	3 899 €



## Support matériel post-garantie

## Clients Légers

Forme	Garantie	Niveau de service	Care Pack	eCare Pack	List price
Client léger HP Compaq t5125	93	Service post-garantie de support matériel avec échange le jour ouvré suivant, UC uniquement, 1 an	U4848PA	U4848PE	45 €
Client léger HP Compaq t5520	93	Service post-garantie de support matériel avec échange le jour ouvré suivant, UC uniquement, 1 an	U4848PA	U4848PE	45 €
Client léger HP Compaq t5525	93	Service post-garantie de support matériel avec échange le jour ouvré suivant, UC uniquement, 1 an	U4848PA	U4848PE	45 €
Client léger HP Compaq t5710	93	Service post-garantie de support matériel avec échange le jour ouvré suivant, UC uniquement, 1 an	U4848PA	U4848PE	45 €

## Ordinateurs De Bureau Professionnels

Forme	Garantie	Niveau de service	Care Pack	eCare Pack	List price
Ordinateur de bureau professionnel HP Compaq dc5100	62	Service post-garantie de support matériel avec intervention sur site le jour ouvré suivant, UC uniquement, 1 an	U5864PA	U5864PE	89 €
		Service post-garantie de support matériel avec intervention sur site sous 4 heures, 9h/j, 5j/7, 1 an	U4859PA	U4859PE	150 €
Ordinateur de bureau professionnel HP Compaq dc7100	61	Service post-garantie de support matériel avec intervention sur site le jour ouvré suivant, 1 an	U5865PA	U5865PE	95 €
		Service post-garantie de support matériel avec intervention sur site sous 4 heures, 9h/j, 5j/7, 1 an	U5867PA	U5867PE	155 €
Ordinateur de bureau professionnel HP Compaq dc7600	61	Service post-garantie de support matériel avec intervention sur site le jour ouvré suivant, 1 an	U5865PA	U5865PE	95 €
		Service post-garantie de support matériel avec intervention sur site sous 4 heures, 9h/j, 5j/7, 1 an	U5867PA	U5867PE	155 €

## Points De Vente

Forme	Garantie	Niveau de service	Care Pack	eCare Pack	List price
Point de vente HP rp5000	61	Service post-garantie de support matériel avec intervention sur site le jour ouvré suivant, 1 an	U5865PA	U5865PE	95 €
		Service post-garantie de support matériel avec intervention sur site sous 4 heures, 9h/j, 5j/7, 1 an	U5867PA	U5867PE	155 €

## Moniteurs Professionnels

Forme	Garantie	Niveau de service	Care Pack	eCare Pack	List price
-------	----------	-------------------	-----------	------------	------------

Ce document est une aide à la vente. Il est réservé aux clients professionnels d'HP France ainsi qu'aux distributeurs, grossistes et revendeurs agréés HP. Ces prix sont mentionnés à titre indicatif. Pour vous connecter à ConnectOnline appelez le 0825 080 348 ou écrivez à [connect.online@hp.com](mailto:connect.online@hp.com)

Moniteur TFT HP Advantage	06	Service post-garantie de support matériel avec intervention sur site le jour ouvré suivant, 1 an	H2695PA	H2695PE	55 €
Moniteur CRT HP Essential	06	Service post-garantie de support matériel avec intervention sur site le jour ouvré suivant, 1 an	H2695PA	H2695PE	55 €
Moniteur TFT HP Essentielle	06	Service post-garantie de support matériel avec intervention sur site le jour ouvré suivant, 1 an	H2695PA	H2695PE	55 €
Moniteur TFT HP Performance	7G/06	Service post-garantie de support matériel avec intervention sur site le jour ouvré suivant, 1 an	U4925PA	U4925PE	55 €
		Service post-garantie de support matériel avec intervention sur site le jour ouvré suivant, 1 an	U4926PA	U4926PE	69 €

## Stations De Travail

Forme	Garantie	Niveau de service	Care Pack	eCare Pack	List price
Station de travail HP xw4200	61	Service post-garantie de support matériel avec intervention sur site le jour ouvré suivant, 1 an	U4868PA	U4868PE	215 €
		Service post-garantie de support matériel avec intervention sur site sous 4 heures, 9h/j, 5j/7, 1 an	U4878PA	U4878PE	229 €
Station de travail HP xw4300	61	Service post-garantie de support matériel avec intervention sur site le jour ouvré suivant, 1 an	U4868PA	U4868PE	215 €
		Service post-garantie de support matériel avec intervention sur site sous 4 heures, 9h/j, 5j/7, 1 an	U4878PA	U4878PE	229 €
Station de travail HP xw9300	61	Service post-garantie de support matériel avec intervention sur site le jour ouvré suivant, 1 an	U4868PA	U4868PE	215 €
		Service post-garantie de support matériel avec intervention sur site sous 4 heures, 9h/j, 5j/7, 1 an	U4878PA	U4878PE	229 €
Station de travail HP xw6200	61	Service post-garantie de support matériel avec intervention sur site le jour ouvré suivant, 1 an	U4868PA	U4868PE	215 €
		Service post-garantie de support matériel avec intervention sur site sous 4 heures, 9h/j, 5j/7, 1 an	U4878PA	U4878PE	229 €
Station de travail HP xw8200	61	Service post-garantie de support matériel avec intervention sur site le jour ouvré suivant, 1 an	U4868PA	U4868PE	215 €

		Service post-garantie de support matériel avec intervention sur site sous 4 heures, 9h/j, 5j/7, 1 an	U4878PA	U4878PE	229 €
--	--	--	---------	---------	-------

## Ordinateurs Portables Professionnels

Forme	Garantie	Niveau de service	Care Pack	eCare Pack	List price
Ordinateurs portables HP Compaq série c	89/9E/82/9W	Service post-garantie de support matériel avec enlèvement et retour sur site, 1 an	U4398PA	U4398PE	105 €
		Service post-garantie de support matériel avec intervention sur site le jour ouvré suivant, 1 an	U4388PA	-	125 €
		Service post-garantie de support matériel avec enlèvement et retour sur site, 1 an	U4427PA	U4427PE	129 €
		Service post-garantie de support matériel avec intervention sur site le jour ouvré suivant, 1 an	U4417PA	U4417PE	140 €
		Service post-garantie de support matériel avec intervention sur site ou déplacement le jour ouvré suivant, 1 an	-	U4421PE	160 €
Ordinateurs portables HP Compaq série w	9W	Service post-garantie de support matériel avec enlèvement et retour sur site, 1 an	U4427PA	U4427PE	129 €
		Service post-garantie de support matériel avec intervention sur site le jour ouvré suivant, 1 an	U4417PA	U4417PE	140 €
		Service post-garantie de support matériel avec intervention sur site ou déplacement le jour ouvré suivant, 1 an	-	U4421PE	160 €
Tablette PC HP Compaq	9E/9W/89	Service post-garantie de support matériel avec enlèvement et retour sur site, 1 an	U4408PA	U4408PE	189 €
		Service post-garantie de support matériel avec intervention sur site le jour ouvré suivant, 1 an	U4412PA	U4412PE	200 €
Ordinateurs portables HP Compaq série x	9E	Service post-garantie de support matériel avec enlèvement et retour sur site, 1 an	U4398PA	U4398PE	105 €
		Service post-garantie de support matériel avec intervention sur site le jour ouvré suivant, 1 an	U4388PA	-	125 €

## produits tout-en-un HP officejet

Forme	Garantie	Niveau de service	Care Pack	eCare Pack	List price
HP officejet série 4000	2R	Service post-garantie de support matériel avec échange le jour suivant, 1 an (consommateur)	U4791PA	U4791PE	140 €

HP officejet série 6000	2R	Service post-garantie de support matériel avec échange le jour suivant, 1 an (consommateur)	U4791PA	U4791PE	140 €
HP Officejet série 7200	2R	Service post-garantie de support matériel avec échange le jour suivant, 1 an (consommateur)	-	U4791PE	140 €
HP Officejet série 7300	2R	Service post-garantie de support matériel avec échange le jour suivant, 1 an (consommateur)	U4791PA	U4791PE	140 €
HP Officejet série 7400	2R	Service post-garantie de support matériel avec échange le jour suivant, 1 an (consommateur)	U4791PA	U4791PE	140 €
HP Officejet série 9100	5F	Service post-garantie de support matériel avec intervention sur site le jour ouvré suivant, 1 an	U9820PA	U9820PE	95 €

## imprimantes jet d'encre couleur HP

Forme	Garantie	Niveau de service	Care Pack	eCare Pack	List price
HP Business Inkjet série 1000	4A	Service post-garantie de support matériel avec intervention sur site le jour ouvré suivant, 1 an	U8016PA	U8016PE	36 €
HP business inkjet série 2000	4A	Service post-garantie de support matériel avec intervention sur site le jour ouvré suivant, 1 an	H5777PA	H5777PE	87 €
HP deskjet série 400	4A	Service post-garantie de support matériel avec intervention sur site le jour ouvré suivant, 1 an	U3819PA	U3819PE	53 €
		Service post-garantie de support matériel avec échange le jour suivant, 1 an (consommateur)	-	HC237PE	140 €
Imprimante couleur série HP Officejet Pro	2R	Service post-garantie de support matériel avec échange le jour suivant, 1 an (consommateur)	-	HC237PE	140 €
Imprimante HP Deskjet série 1200	4A	Service post-garantie de support matériel avec intervention sur site le jour ouvré suivant, 1 an	U3819PA	U3819PE	53 €
Imprimante HP Deskjet série 3000	2R	Service post-garantie de support matériel avec échange le jour suivant, 1 an (consommateur)	U4780PA	U4780PE	93 €
Imprimante HP Deskjet série 5000	2R	Service post-garantie de support matériel avec échange le jour suivant, 1 an (consommateur)	U4780PA	U4780PE	93 €
Imprimante HP Deskjet série 6000	2R	Service post-garantie de support matériel avec échange le jour suivant, 1 an (consommateur)	U4780PA	U4780PE	93 €
Imprimante HP Deskjet série 9000	4A	Service post-garantie de support matériel avec intervention sur site le jour ouvré suivant, 1 an	U3819PA	U3819PE	53 €

## Imprimantes Photo HP Photosmart

Forme	Garantie	Niveau de service	Care Pack	eCare Pack	List price
HP photosmart série 100	2R	Service post-garantie de support matériel avec échange le jour suivant, 1 an (consommateur)	-	U4799PE	93 €
HP photosmart série 300	2R	Service post-garantie de support matériel avec échange le jour suivant, 1 an (consommateur)	-	U4799PE	93 €
HP photosmart série 400	2R	Service post-garantie de support matériel avec échange le jour suivant, 1 an (consommateur)	-	U4799PE	93 €
Imprimante HP Photosmart série 8000	2R	Service post-garantie de support matériel avec échange le jour suivant, 1 an (consommateur)	-	U4799PE	93 €

## Produits tout-en-un HP Photosmart

Forme	Garantie	Niveau de service	Care Pack	eCare Pack	List price
-------	----------	-------------------	-----------	------------	------------

HP Photosmart série 2000	2R	Service post-garantie de support matériel avec échange le jour suivant, 1 an (consommateur)	-	U4799PE	93 €
HP Photosmart série 3000	2R	Service post-garantie de support matériel avec échange le jour suivant, 1 an (consommateur)	-	U4799PE	93 €

## Produits tout-en-un HP PSC

Forme	Garantie	Niveau de service	Care Pack	eCare Pack	List price
HP psc série 1000	2R	Service post-garantie de support matériel avec échange le jour suivant, 1 an (consommateur)	-	U4799PE	93 €
HP PSC série 2000	2R	Service post-garantie de support matériel avec échange le jour suivant, 1 an (consommateur)	-	U4799PE	93 €

## Imprimantes Grand Format

Forme	Garantie	Niveau de service	Care Pack	eCare Pack	List price
HP designjet série 1000 plus	4G	Service post-garantie de support matériel avec intervention sur site le jour ouvré suivant, 1 an	H4608PA	H4608PE	894 €
HP designjet série 4000	4G	Service post-garantie de support matériel avec intervention sur site le jour ouvré suivant, 1 an	H4608PA	H4608PE	894 €
HP designjet série 500	4G	Service post-garantie de support matériel avec intervention sur site le jour ouvré suivant, 1 an	H4610PA	H4610PE	270 €
HP designjet série 800	4G	Service post-garantie de support matériel avec intervention sur site le jour ouvré suivant, 1 an	H4609PA	H4609PE	570 €
		Service post-garantie de support matériel avec intervention sur site le jour ouvré suivant, 1 an	-	U3535PE	2 394 €
		Service post-garantie de support matériel avec intervention sur site sous 4 heures, 13h/j, 5j/7, 1 an	-	U6486PE	3 351 €
Imprimante HP Designjet série 100	1M	Service post-garantie de support matériel avec intervention sur site le jour ouvré suivant, 1 an	U4662PA	U4662PE	211 €
Imprimante HP Designjet série 30	1M	Service post-garantie de support matériel avec intervention sur site le jour ouvré suivant, 1 an	-	U4661PE	169 €
imprimante HP designjet série 5500	4G	Service post-garantie de support matériel avec intervention sur site le jour ouvré suivant, 1 an	H4607PA	H4607PE	1 374 €
		Service post-garantie de support matériel avec intervention sur site le jour ouvré suivant, 1 an	H4606PA	H4606PE	1 734 €
		Service post-garantie de support matériel avec intervention sur site le jour ouvré suivant, 1 an	-	U3535PE	2 394 €
		Service post-garantie de support matériel avec intervention sur site sous 4 heures, 13h/j, 5j/7, 1 an	-	H5740PE	2 427 €
		Service post-garantie de support matériel avec intervention sur site sous 4 heures, 13h/j, 5j/7, 1 an	-	U6486PE	3 351 €
Imprimante HP Designjet série 70	1M	Service post-garantie de support matériel avec intervention sur site le jour ouvré suivant, 1 an	U4662PA	U4662PE	211 €
Imprimante HP Designjet série 90	1M	Service post-garantie de support matériel avec intervention sur site le jour ouvré suivant, 1 an	U4662PA	U4662PE	211 €
Scanners HP Designjet	4G	Service post-garantie de support matériel avec intervention sur site le jour ouvré suivant, 1 an	-	U8048PE	1 554 €

## imprimantes HP color LaserJet

Forme	Garantie	Niveau de service	Care Pack	eCare Pack	List price
HP color LaserJet série 2000	4A	Service post-garantie de support matériel avec retour au dépôt, 1 an	-	HC124PE	60 €
		Service post-garantie de support matériel avec intervention sur site le jour ouvré suivant, 1 an	-	UC740PE	72 €
		Service post-garantie de support matériel avec intervention sur site le jour ouvré suivant, 1 an	U2895PA	U2895PE	89 €
		Service post-garantie de support matériel avec intervention sur site sous 4 heures, 13h/j, 5j/7, 1 an	-	U3338PE	125 €
HP Color LaserJet série 3000	4G	Service post-garantie de support matériel avec intervention sur site le jour ouvré suivant, 1 an	U8039PA	U8039PE	167 €
		Service post-garantie de support matériel avec intervention sur site sous 4 heures, 13h/j, 5j/7, 1 an	U8040PA	U8040PE	234 €
HP color LaserJet série 4000	4G	Service post-garantie de support matériel avec intervention sur site le jour ouvré suivant, 1 an	H3183PA	H3183PE	414 €
		Service post-garantie de support matériel avec intervention sur site sous 4 heures, 13h/j, 5j/7, 1 an	-	U2034PE	579 €
HP color LaserJet série 5000	4G	Service post-garantie de support matériel avec intervention sur site le jour ouvré suivant, 1 an	H3184PA	H3184PE	714 €
		Service post-garantie de support matériel avec intervention sur site sous 4 heures, 13h/j, 5j/7, 1 an	-	U2035PE	999 €
HP color LaserJet série 9000	4G	Service post-garantie de support matériel avec intervention sur site le jour ouvré suivant, 1 an	-	U6493PE	1 374 €
		Service post-garantie de support matériel avec intervention sur site sous 4 heures, 13h/j, 5j/7, 1 an	U6494PA	U6494PE	1 923 €

## Imprimantes Laser Noir Et Blanc

Forme	Garantie	Niveau de service	Care Pack	eCare Pack	List price
HP LaserJet série 4000	4E	Service post-garantie de support matériel avec intervention sur site le jour ouvré suivant, 1 an	H2664PA	H2664PE	161 €
		Service post-garantie de support matériel avec intervention sur site sous 4 heures, 13h/j, 5j/7, 1 an	U2032PA	U2032PE	226 €
		Service post-garantie de support matériel avec intervention sur site le jour ouvré suivant, 1 an	U3472PA	U3472PE	233 €
		Service post-garantie de support matériel avec intervention sur site sous 4 heures, 13h/j, 5j/7, 1 an	-	U3511PE	326 €
HP LaserJet série 5000	4D	Service post-garantie de support matériel avec intervention sur site le jour ouvré suivant, 1 an	U3472PA	U3472PE	233 €
		Service post-garantie de support matériel avec intervention sur site sous 4 heures, 13h/j, 5j/7, 1 an	-	U3511PE	326 €
Imprimante HP LaserJet série 1000	4A	Service post-garantie de support matériel avec retour au dépôt, 1 an	U8045PA	U8045PE	17 €
		Service post-garantie de support matériel avec retour au dépôt, 1 an	U8047PA	U8047PE	29 €
		Service post-garantie de support matériel avec intervention sur site le jour ouvré suivant, 1 an	H2639PA	H2639PE	45 €

Ce document est une aide à la vente. Il est réservé aux clients professionnels d'HP France ainsi qu'aux distributeurs, grossistes et revendeurs agréés HP. Ces prix sont mentionnés à titre indicatif. Pour vous connecter à ConnectOnline appelez le 0825 080 348 ou écrivez à [connect.online@hp.com](mailto:connect.online@hp.com)

Imprimante HP LaserJet série 2000	4D	Service post-garantie de support matériel avec intervention sur site le jour ouvré suivant, 1 an	U3792PA	U3792PE	89 €
Imprimante HP LaserJet série 9000	4M/4D	Service post-garantie de support matériel avec intervention sur site le jour ouvré suivant, 600 000 pages ou 1 an	H7629PA	H7629PE	594 €
		Service post-garantie de support matériel avec intervention sur site sous 4 heures, 13h/j, 5j/7, 600 000 pages ou 1 an	-	H7633PE	831 €
		Service post-garantie de support matériel avec intervention sur site le jour ouvré suivant, 1 an	H7698PA	H7698PE	834 €
		Service post-garantie de support matériel avec intervention sur site sous 4 heures, 13h/j, 5j/7, 1 an	-	H7699PE	1 167 €

## Produits multifonctions/tout-en-un HP LaserJet

Forme	Garantie	Niveau de service	Care Pack	eCare Pack	List price
HP Color LaserJet série 9000mfp	4G	Service post-garantie de support matériel avec intervention sur site le jour ouvré suivant, 1 an	U2039PA	U2039PE	1 614 €
		Service post-garantie de support matériel avec intervention sur site sous 4 heures, 13h/j, 5j/7, 1 an	U2037PA	U2037PE	2 259 €
HP LaserJet série 4000mfp	4Q/4G	Service post-garantie de support matériel avec intervention sur site le jour ouvré suivant, 1 an	H7688PA	H7688PE	390 €
		Service post-garantie de support matériel avec intervention sur site sous 4 heures, 13h/j, 5j/7, 1 an	-	H7689PE	546 €
HP LaserJet série 9000mfp	1F/4M/4G	Service post-garantie de support matériel avec intervention sur site le jour ouvré suivant, 600 000 pages ou 1 an	-	H7695PE	1 314 €
		Service post-garantie de support matériel avec intervention sur site le jour ouvré suivant, 1 an	-	U2020PE	1 554 €
		Service post-garantie de support matériel avec intervention sur site sous 4 heures, 13h/j, 5j/7, 600 000 pages ou 1 an	H7697PA	H7697PE	1 839 €
		Service post-garantie de support matériel avec intervention sur site sous 4 heures, 13h/j, 5j/7, 1 an	U2052PA	U2052PE	2 175 €
Tout-en-un HP Color LaserJet série 2000	3S	Service post-garantie de support matériel avec intervention sur site le jour ouvré suivant, 1 an	-	UA346PE	174 €
		Service post-garantie de support matériel avec intervention sur site sous 4 heures, 13h/j, 5j/7, 1 an	-	UA348PE	244 €
Tout-en-un HP LaserJet série 3000	4A	Service post-garantie de support matériel avec retour au dépôt, 1 an	-	UA152PE	45 €
		Service post-garantie de support matériel avec intervention sur site le jour ouvré suivant, 1 an	U9813PA	U9813PE	57 €
		Service post-garantie de support matériel avec intervention sur site le jour ouvré suivant, 1 an	H2649PA	-	107 €

## HP digital sender

Forme	Garantie	Niveau de service	Care Pack	eCare Pack	List price
HP digital sender série 9000	4M	Service post-garantie de support matériel avec intervention sur site le jour ouvré suivant, 1 an	U4660PA	U4660PE	345 €

## Serveurs D'impression &amp; Partage Des Périphériques

Forme	Garantie	Niveau de service	Care Pack	eCare Pack	List price
serveur d'impression HP série 4000	4U	Service post-garantie de support matériel avec intervention sur site le jour ouvré suivant, 1 an	-	U4658PE	80 €

## Vidéoprojecteurs HP

Forme	Garantie	Niveau de service	Care Pack	eCare Pack	List price
Projecteur numérique HP série 3000	4A/7B	Service post-garantie de support matériel avec échange le jour suivant, 1 an (consommateur)	U4803PA	U4803PE	150 €
Vidéoprojecteur Home-Cinéma HP série ep7100	4A	Service post-garantie de support matériel avec échange le jour suivant, 1 an (consommateur)	-	U4803PE	150 €
Vidéoprojecteur HP série 8000	6F/7A	Service post-garantie de support matériel avec échange le jour suivant, 1 an (consommateur)	U4803PA	U4803PE	150 €
Vidéoprojecteur HP série mp2200	4A	Service post-garantie de support matériel avec échange le jour suivant, 1 an (consommateur)	U4803PA	U4803PE	150 €
Vidéoprojecteur HP série vp6000	4A	Service post-garantie de support matériel avec échange le jour suivant, 1 an (consommateur)	U4803PA	U4803PE	150 €
Vidéoprojecteur Instant Cinéma HP série ep9000	4A	Service post-garantie de support matériel avec échange le jour suivant, 1 an (consommateur)	-	U4803PE	150 €

## appareils photo numériques HP photosmart

Forme	Garantie	Niveau de service	Care Pack	eCare Pack	List price
Appareil photo numérique HP Photosmart série M20	2R	Service post-garantie de support matériel avec échange le jour suivant, 1 an (consommateur)	-	U4795PE	100 €
Appareil photo numérique HP Photosmart série M400	2R	Service post-garantie de support matériel avec échange le jour suivant, 1 an (consommateur)	-	U4795PE	100 €
Appareil photo numérique HP Photosmart série M517	2R	Service post-garantie de support matériel avec échange le jour suivant, 1 an (consommateur)	-	U4795PE	100 €
Appareil photo numérique HP Photosmart série R600	2R	Service post-garantie de support matériel avec échange le jour suivant, 1 an (consommateur)	-	U4795PE	100 €
Appareil photo numérique HP Photosmart série R700	2R	Service post-garantie de support matériel avec échange le jour suivant, 1 an (consommateur)	-	U4795PE	100 €
Appareil photo numérique HP Photosmart série R800	2R	Service post-garantie de support matériel avec échange le jour suivant, 1 an (consommateur)	-	U4795PE	100 €

## scanners HP scanjet

Forme	Garantie	Niveau de service	Care Pack	eCare Pack	List price
HP scanjet 7000 série professionnelle	2R	Service post-garantie de support matériel avec échange le jour suivant, 1 an (consommateur)	U4786PA	U4786PE	93 €
HP scanjet série 2000	2R	Service post-garantie de support matériel avec échange le jour suivant, 1 an (consommateur)	U4786PA	U4786PE	93 €
HP scanjet série 3000	2R	Service post-garantie de support matériel avec échange le jour suivant, 1 an (consommateur)	U4786PA	U4786PE	93 €
HP scanjet série 4000	2R	Service post-garantie de support matériel avec échange le jour suivant, 1 an (consommateur)	U4786PA	U4786PE	93 €
HP scanjet série 5000	2R	Service post-garantie de support matériel avec échange le jour suivant, 1 an (consommateur)	U4786PA	U4786PE	93 €

## Imprimantes Photo HP Photosmart

Ce document est une aide à la vente. Il est réservé aux clients professionnels d'HP France ainsi qu'aux distributeurs, grossistes et revendeurs agréés HP. Ces prix sont mentionnés à titre indicatif. Pour vous connecter à ConnectOnline appelez le 0825 080 348 ou écrivez à [connect.online@hp.com](mailto:connect.online@hp.com)



Forme	Garantie	Niveau de service	Care Pack	eCare Pack	List price
HP photosmart série 100	2R	Service post-garantie de support matériel avec échange le jour suivant, 1 an (consommateur)	-	U4799PE	93 €
HP photosmart série 300	2R	Service post-garantie de support matériel avec échange le jour suivant, 1 an (consommateur)	-	U4799PE	93 €
HP photosmart série 400	2R	Service post-garantie de support matériel avec échange le jour suivant, 1 an (consommateur)	-	U4799PE	93 €
Imprimante HP Photosmart série 8000	2R	Service post-garantie de support matériel avec échange le jour suivant, 1 an (consommateur)	-	U4799PE	93 €

## Serveurs ProLiant BL

Forme	Garantie	Niveau de service	Care Pack	eCare Pack	List price
Serveurs en lame ProLiant BL p-Class	61/62	Service post-garantie de support matériel avec intervention sur site le jour ouvré suivant, 1 an	-	UD198PE	125 €
		Service post-garantie de support matériel avec intervention sur site sous 4 heures, 13h/j, 5j/7, 1 an	-	UD199PE	194 €
		Service post-garantie de support matériel avec intervention sur site sous 4 heures, 24h/j, 7j/7, 1 an	-	HC025PE	221 €
		Service post-garantie de support matériel avec réparation sous 6 heures, 24h/j, 7j/7, 1 an	-	HC026PE	309 €

## Serveurs ProLiant DL

Forme	Garantie	Niveau de service	Care Pack	eCare Pack	List price
ProLiant série DL100	50	Service post-garantie de support matériel avec intervention sur site le jour ouvré suivant, 1 an	-	U9516PE	165 €
		Service post-garantie de support matériel avec intervention sur site sous 4 heures, 13h/j, 5j/7, 1 an	-	U9517PE	258 €
		Service post-garantie de support matériel avec intervention sur site sous 4 heures, 24h/j, 7j/7, 1 an	-	U9518PE	294 €
		Service post-garantie de support matériel avec réparation sous 6 heures, 24h/j, 7j/7, 1 an	-	U9519PE	408 €
ProLiant série DL500	61	Service post-garantie de support matériel avec intervention sur site le jour ouvré suivant, 1 an	U4703PA	U4703PE	596 €
		Service post-garantie de support matériel avec intervention sur site le jour ouvré suivant, 1 an	U4613PA	U4613PE	780 €
		Service post-garantie de support matériel avec intervention sur site sous 4 heures, 13h/j, 5j/7, 1 an	U4704PA	U4704PE	924 €
		Service post-garantie de support matériel avec intervention sur site sous 4 heures, 24h/j, 7j/7, 1 an	U4705PA	U4705PE	1 055 €
		Service post-garantie de support matériel avec intervention sur site sous 4 heures, 13h/j, 5j/7, 1 an	U4614PA	U4614PE	1 210 €
		Service post-garantie de support matériel avec intervention sur site sous 4 heures, 24h/j, 7j/7, 1 an	U4615PA	U4615PE	1 382 €
		Service post-garantie de support matériel avec réparation sous 6 heures, 24h/j, 7j/7, 1 an	-	U4706PE	1 472 €

		Service post-garantie de support matériel avec réparation sous 6 heures, 24h/j, 7j/7, 1 an	-	U4616PE	1 928 €
ProLiant série DL700	61	Service post-garantie de support matériel avec intervention sur site le jour ouvré suivant, 1 an	U4719PA	U4719PE	1 532 €
		Service post-garantie de support matériel avec intervention sur site sous 4 heures, 13h/j, 5j/7, 1 an	U4720PA	U4720PE	2 375 €
		Service post-garantie de support matériel avec intervention sur site sous 4 heures, 24h/j, 7j/7, 1 an	U4721PA	U4721PE	2 713 €
		Service post-garantie de support matériel avec réparation sous 6 heures, 24h/j, 7j/7, 1 an	-	U4722PE	3 785 €
ProLiant série DL300	62/61	Service post-garantie de support matériel avec intervention sur site le jour ouvré suivant, 1 an	U4486PA	U4486PE	325 €
		Service post-garantie de support matériel avec intervention sur site le jour ouvré suivant, 1 an	U4502PA	U4502PE	392 €
		Service post-garantie de support matériel avec intervention sur site sous 4 heures, 13h/j, 5j/7, 1 an	U4487PA	U4487PE	504 €
		Service post-garantie de support matériel avec intervention sur site sous 4 heures, 24h/j, 7j/7, 1 an	U4488PA	U4488PE	576 €
		Service post-garantie de support matériel avec intervention sur site le jour ouvré suivant, 1 an	U4550PA	U4550PE	584 €
		Service post-garantie de support matériel avec intervention sur site sous 4 heures, 13h/j, 5j/7, 1 an	U4503PA	U4503PE	608 €
		Service post-garantie de support matériel avec intervention sur site sous 4 heures, 24h/j, 7j/7, 1 an	U4504PA	U4504PE	694 €
		Service post-garantie de support matériel avec réparation sous 6 heures, 24h/j, 7j/7, 1 an	-	U4489PE	803 €
		Service post-garantie de support matériel avec intervention sur site sous 4 heures, 13h/j, 5j/7, 1 an	U4551PA	U4551PE	905 €
		Service post-garantie de support matériel avec réparation sous 6 heures, 24h/j, 7j/7, 1 an	U4505PA	U4505PE	968 €
		Service post-garantie de support matériel avec intervention sur site sous 4 heures, 24h/j, 7j/7, 1 an	U4552PA	U4552PE	1 033 €
		Service post-garantie de support matériel avec réparation sous 6 heures, 24h/j, 7j/7, 1 an	U4553PA	U4553PE	1 442 €

## Serveurs ProLiant ML

Forme	Garantie	Niveau de service	Care Pack	eCare Pack	List price
ProLiant série ML100	54	Service post-garantie de support matériel avec intervention sur site le jour ouvré suivant, 1 an	UA027PA	UA027PE	165 €
		Service post-garantie de support matériel avec intervention sur site le jour ouvré suivant, 1 an	-	U8188PE	186 €
		Service post-garantie de support matériel avec intervention sur site sous 4 heures, 13h/j, 5j/7, 1 an	-	U8189PE	229 €

		Service post-garantie de support matériel avec intervention sur site sous 4 heures, 13h/j, 5j/7, 1 an	UA028PA	UA028PE	258 €
		Service post-garantie de support matériel avec intervention sur site sous 4 heures, 24h/j, 7j/7, 1 an	UA029PA	UA029PE	294 €
		Service post-garantie de support matériel avec intervention sur site sous 4 heures, 24h/j, 7j/7, 1 an	-	U8190PE	322 €
		Service post-garantie de support matériel avec réparation sous 6 heures, 24h/j, 7j/7, 1 an	-	U8191PE	387 €
		Service post-garantie de support matériel avec réparation sous 6 heures, 24h/j, 7j/7, 1 an	-	UA030PE	408 €
ProLiant série ML500	61	Service post-garantie de support matériel avec intervention sur site le jour ouvré suivant, 1 an	U4597PA	U4597PE	780 €
		Service post-garantie de support matériel avec intervention sur site sous 4 heures, 13h/j, 5j/7, 1 an	U4598PA	U4598PE	1 210 €
		Service post-garantie de support matériel avec intervention sur site sous 4 heures, 24h/j, 7j/7, 1 an	U4599PA	U4599PE	1 382 €
		Service post-garantie de support matériel avec réparation sous 6 heures, 24h/j, 7j/7, 1 an	-	U4600PE	1 928 €
ProLiant série ML300	54/61	Service post-garantie de support matériel avec intervention sur site le jour ouvré suivant, 1 an	U4452PA	U4452PE	222 €
		Service post-garantie de support matériel avec intervention sur site sous 4 heures, 13h/j, 5j/7, 1 an	U4453PA	U4453PE	276 €
		Service post-garantie de support matériel avec intervention sur site sous 4 heures, 24h/j, 7j/7, 1 an	U4454PA	U4454PE	315 €
		Service post-garantie de support matériel avec intervention sur site le jour ouvré suivant, 1 an	U4518PA	U4518PE	392 €
		Service post-garantie de support matériel avec réparation sous 6 heures, 24h/j, 7j/7, 1 an	-	U4455PE	439 €
		Service post-garantie de support matériel avec intervention sur site le jour ouvré suivant, 1 an	U4534PA	U4534PE	584 €
		Service post-garantie de support matériel avec intervention sur site sous 4 heures, 13h/j, 5j/7, 1 an	U4519PA	U4519PE	608 €
		Service post-garantie de support matériel avec intervention sur site sous 4 heures, 24h/j, 7j/7, 1 an	U4520PA	U4520PE	694 €
		Service post-garantie de support matériel avec intervention sur site sous 4 heures, 13h/j, 5j/7, 1 an	U4535PA	U4535PE	905 €
		Service post-garantie de support matériel avec réparation sous 6 heures, 24h/j, 7j/7, 1 an	-	U4521PE	968 €
		Service post-garantie de support matériel avec intervention sur site sous 4 heures, 24h/j, 7j/7, 1 an	U4536PA	U4536PE	1 033 €
		Service post-garantie de support matériel avec réparation sous 6 heures, 24h/j, 7j/7, 1 an	U4537PA	U4537PE	1 442 €

## Commutateurs ProCurve

Forme	Garantie	Niveau de service	Care Pack	eCare Pack	List price
Commutateur ProCurve série 9400sl	4H	Service post-garantie de support matériel avec échange le jour suivant, 1 an	-	HC133PE	3 358 €
		Service post-garantie de support matériel avec intervention sur site sous 4 heures, 13h/j, 5j/7, 1 an	-	UA445PE	6 268 €
		Service post-garantie de support matériel avec intervention sur site sous 4 heures, 24h/j, 7j/7, 1 an	-	UA446PE	6 937 €
		Support Plus 24 post-garantie pour réseaux, 1 an	-	UA447PE	8 300 €
ProCurve Switch série 9300m	4H	Service post-garantie de support matériel avec échange le jour suivant, 1 an	-	H7639PE	1 601 €
		Service post-garantie de support matériel avec intervention sur site sous 4 heures, 13h/j, 5j/7, 1 an	-	H2738PE	2 360 €
		Service post-garantie de support matériel avec échange le jour suivant, 1 an	-	H7640PE	2 672 €
		Service post-garantie de support matériel avec intervention sur site sous 4 heures, 24h/j, 7j/7, 1 an	-	U2866PE	3 161 €
		Service post-garantie de support matériel avec intervention sur site sous 4 heures, 13h/j, 5j/7, 1 an	-	H2739PE	5 009 €
		Service post-garantie de support matériel avec intervention sur site sous 4 heures, 24h/j, 7j/7, 1 an	-	U2868PE	5 541 €

## Produits De Mobilité ProCurve

Forme	Garantie	Niveau de service	Care Pack	eCare Pack	List price
Produits ProCurve Secure Access série 700wl	4H	Service post-garantie de support matériel avec échange le jour suivant, 1 an	-	U8142PE	513 €
		Service post-garantie de support matériel avec échange le jour suivant, 1 an	-	U8145PE	727 €
		Service post-garantie de support matériel avec intervention sur site sous 4 heures, 13h/j, 5j/7, 1 an	-	U8143PE	1 108 €
		Service post-garantie de support matériel avec intervention sur site sous 4 heures, 24h/j, 7j/7, 1 an	-	U8144PE	1 231 €
		Service post-garantie de support matériel avec intervention sur site sous 4 heures, 13h/j, 5j/7, 1 an	-	U8146PE	1 363 €
		Service post-garantie de support matériel avec intervention sur site sous 4 heures, 24h/j, 7j/7, 1 an	-	U8147PE	1 511 €

Code de garantie	Période de garantie	Point service	Niveau de service	Temps de réponse	Installation incluse	L'admission d'actualisation (Note 2)	Note(s) applicable(s)
6	3 Years	On Site	Exchange + Phone-in Assistance	Next Day	No	Yes	1,7,36
7	Months 1-12	On Site	Exchange + Phone-in Assistance	Next Day	No	Yes	1,7,36
7	Months 13-36	HP/Dealer	Parts Only		No	Yes	14
8	Months 1-12	On Site	Exchange + Phone-in Assistance	2 Days	No	Yes	1,7,36
8	Months 13-36	HP/Dealer	Parts Only	48 Hr Call to Repair	No	Yes	14,37
9	1 Year	On Site	Exchange + Phone-in Assistance	2 Days	No	Yes	1,7,36
10	3 Years	On Site	Exchange + Phone-in Assistance	2 Days	No	Yes	1,7,36
13	4 Years	On Site	Std HW/Retrv/Repair/Ret + Phon-in Asst	Next Day	No	Yes	1,36,38
14	Months 1-12	On Site		Next Day	No	No	1
14	Months 13-36	HP/Dealer	Parts Only	Next Day	No	No	14
1A	30 Days	HP/Dealer	Standard Bench		No	No	3
1B	60 Days	HP	Replacement		No	No	16
1C	30 Days	HP/Dealer	Replacement		No	No	16
1D	30 Days	HP/Dealer	Parts Only		No	No	14,25
1E	5 Years	HP/Dealer	Parts Only	Next Day	No	No	27
1F	90 Days	HP/Dealer	Parts Only		No	No	14,25
1G	2 Years	HP/Dealer	Parts Only		No	No	14,25
1H	1 Year	HP	Enhanced Parts Only	48 Hours	No	Yes	28
1J	2 Years	On Site	24x7	Emergency	Yes	Yes	1,22,29,31
1K	3 Years	On Site		4 Hours	No	No	1
1L	90 Days	HP	Replacement		Yes	No	16
1M	1 Year	HP	Express Exchange		No	No	30
1N	3 Years	HP	Express Exchange		No	No	30
1P	30 Days	HP	Replacement		No	No	16
1Q	30 Days	HP/Dealer	Parts Only		No	No	14,25
1R	Months 1-12	On Site		3 Days	No	No	1
1R	Months 13-36	HP/Dealer	Standard Bench		No	No	3
1S	3 Years	HP	Parts Only		No	No	14,25
1T	Months 1-3	On Site		2 Days	No	Yes	1
1T	Months 4-12	HP/Dealer	Standard Bench		No	Yes	3
1T	Months 13-36	HP/Dealer	Parts Only		No	Yes	14,25
1U	30 Days	HP	Replacement		No	No	16
1V	90 Days	On Site		4 Hours	Yes	Yes	1,31

1W	90 Days	On Site		4 Hours	Yes	Yes	1
1X	90 Days	On Site		4 Hours	No	Yes	1
1Y	90 Days	On Site		Next Day	No	Yes	1
1Z	90 Days	On Site		Next Day	Yes	Yes	1
21	18 Months	HP/Dealer	Parts Only		No	Yes	14
22	Months 1-12	HP/Dealer	Exchange		No	Yes	7
22	Months 13-36	HP/Dealer	Parts Only		No	Yes	14
23	Months 1-12	On Site	Hardware + Phone-in Assistance	Next Day	No	Yes	1,36
23	Months 13-24	HP/Dealer	Parts Only		No	Yes	14
24	1 Year	On Site	Hrdwre + Phone-in Assist + Sftw Updt	Next Day	No	Yes	1,36,39
25	Months 1-12	On Site	Hrdwre + Phone-in Assist + Sftw Updt	Next Day	No	Yes	1,36,39
25	Months 13-48	HP	Parts Only		No	Yes	14
26	1 Year	On Site	Hardware + Phone-in Assistance	4 Hours	No	Yes	1,36
27	Months 1-12	HP/Dealer	Retrieve/Rep air/Return + Phone-in Asst	48 Hr Call to Repair	No	Yes	36,37,38
27	Months 13-36	HP/Dealer	Parts Only	2 Days	No	Yes	14
28	Months 1-12	On Site	Hardware + Phone-in Assistance	2 Days	No	Yes	1,36
28	Months 13-36	HP/Dealer	Parts Only	48 Hr Call to Repair	No	Yes	14,37
2A	90 Days	On Site		4 Hours	Yes	Yes	1,31
2B	90 Days	On Site		4 Hours	Yes	Yes	1
2C	90 Days	On Site		4 Hours	No	Yes	1
2D	90 Days	On Site		Next Day	No	Yes	1
2E	90 Days	On Site		Next Day	Yes	Yes	1
2F	90 Days	On Site		Next Day	No	No	1
2G	90 Days	On Site		4 Hours	No	No	1
2H	90 Days	On Site		Next Day	Yes	No	1
2J	90 Days	On Site		3 Days	Yes	No	1
2K	90 Days	HP/Dealer	Replacement		No	No	4
2M	90 Days	On Site		Next Day	No	No	1
2N	90 Days	HP/Dealer	Standard Bench		No	Yes	3
2P	90 Days	HP/Dealer	Standard Bench		No	No	3
2Q	1 Year	On Site		Next Day	Yes	Yes	1,31
2R	1 Year	HP/Dealer	Exchange		No	No	7
2S	2 Years	HP	Replacement		No	No	16
2T	1 Year	HP	Replacement		Yes	No	16
2U	3 Years	HP/Dealer	Exchange		No	No	7
2V	3 Years	HP/Dealer	Replacement		No	No	16
2W	5 Years	HP/Dealer	Standard Bench		No	No	3
2X	Lifetime	HP	Replacement		No	No	5
2Y	5 Years	HP/Dealer	Parts Only		No	No	14,25

2Z	1 Year	HP/Dealer	Replacement		No	Yes	16
31	Months 1-12	On Site	Hardware + Phone-in Assistance	2 Days	No	Yes	1,36
31	Months 13-36	HP/Dealer	Standard Bench	5 Days	No	Yes	3
32	4 Years	On Site	Hardware + Phone-in Assistance	Next Day	No	Yes	1,36
33	Months 1-3	On Site		2 Days	No	Yes	1
33	Months 4-12	HP/Dealer	Standard Bench		No	Yes	3
34	Months 1-12	On Site	Hardware + Phone-in Assistance	2 Days	No	Yes	1,36
34	Months 13-36	HP/Dealer	Standard Bench	48 Hr Call to Repair	No	Yes	3,37
37	Months 1-12	On Site	Hardware + Phone-in Assistance	Next Day	No	Yes	1,36
37	Months 13-36	HP/Dealer	Retrieve/Rep air/Return	48 Hr Call to Repair	No	Yes	37,38
38	Months 1-12	On Site	Hardware + Phone-in Assistance	2 Days	No	Yes	1,36
38	Months 13-36	HP/Dealer	Parts Only	5 Days	No	Yes	14
39	3 Years	On Site	24x7 + Phone-in Assistance	4 Hours	Yes	Yes	1,22,31,36
3A	90 Days	HP/Dealer	Standard Bench		No	Yes	3
3B	90 Days	HP/Dealer	Standard Bench		No	No	3
3C	90 Days	HP	Replacement		No	No	4,6,16
3D	90 Days	HP	Standard Bench		No	No	3
3E	6 Months	On Site		3 Days	Yes	Yes	1
3F	3 Years	OEM	Modular Exchange	Next Day	No	No	12
3G	2 Years	HP/Dealer	Replacement	3 Days	No	No	16
3H	3 Years	HP	Enhanced Parts Only	48 Hours	No	Yes	28
3J	3 Years	OEM	Parts Only	Next Day	No	No	14
3K	6 Years	HP	Parts Only		No	No	14
3L	13 Months	HP/Dealer	Exchange	48 Hours	No	No	7
3M	15 Months	HP/Dealer	Exchange	48 Hours	No	No	7
3N	27 Months	HP/Dealer	Exchange	48 Hours	No	No	7
3P	90 Days	HP	Replacement		No	No	4,6,16
3Q	90 Days	HP	Parts Only		Yes	No	14,2
3R	90 Days	HP	Parts Only		No	No	14,2
3S	1 Year	On Site		Next Day	No	Yes	1
3T	1 Year	On Site		Next Day	Yes	Yes	1
3U	90 Days	HP	Replacement		No	No	4,6,16
3V	18 Months	HP/Dealer	Standard Bench		No	No	3
3W	1 Year	On Site	Modular Exchange	3 Days	No	No	1,12
3X	1 Year	HP/Dealer	Replacement		No	No	16

3Y	90 Days	HP/Dealer	Exchange		No	No	7
3Z	3 Years	HP	Parts Only	Next Day	No	Yes	14
40	Months 1-12	On Site	Hardware + Phone-in Assistance	Next Day	No	Yes	1,36
40	Months 13-36	HP/Dealer	Parts Only		No	Yes	14
41	90 Days	HP/Dealer	Parts Only + Phone-in Assistance	48 Hr Call to Repair	No	Yes	14,36,37
42	Months 1-12	On Site	Hardware + Phone-in Assistance	2 Days	No	Yes	1,36
42	Months 13-24	HP/Dealer	Standard Bench		No	Yes	3
42	Months 25-36	HP/Dealer	Exchange		No	Yes	7
45	90 Days	HP/Dealer	Retrieve/Rep air/Return + Phone-in Asst	120 Hr Call to Repr	No	Yes	36,37,38
46	1 Year	HP/Dealer	Exchange + Phone-in Assistance	Next Day	No	Yes	7,36
47	1 Year	HP/Dealer	Standard Bench + Phone-in Assistance	2 Days	No	Yes	3,36
48	Months 1-12	On Site	Hardware + Phone-in Assistance	Next Day	No	Yes	1,36
48	Months 13-36	HP/Dealer	Standard Bench		No	Yes	3
4A	1 Year	HP/Dealer	Standard Bench		No	No	3
4B	1 Year	HP/Dealer	Standard Bench		No	Yes	3
4C	1 Year	HP/Dealer	Standard Bench		Yes	No	3
4D	1 Year	HP/Dealer	Standard Bench		No	No	3
4E	1 Year	HP/Dealer	Standard Bench		No	Yes	3
4F	1 Year	HP/Dealer	Standard Bench		Yes	No	3
4G	1 Year	On Site		Next Day	No	No	1
4H	1 Year	HP/Dealer	Exchange	Next Day	No	No	7
4J	1 Year	HP/Dealer	Exchange	Next Day	No	No	7
4K	1 Year	On Site		Next Day	Yes	Yes	1,31
4L	1 Year	On Site		Next Day	Yes	Yes	1
4M	1 Year	On Site		Next Day	No	Yes	1
4N	1 Year	On Site		2 Days	No	No	1
4P	1 Year	HP	Parts Only		No	No	14
4Q	1 Year	On Site		Next Day	Yes	No	1
4R	1 Year	On Site	COOP/24x7		Yes	Yes	1,10,22
4S	1 Year	On Site	COOP/8x5	4 Hours	Yes	Yes	1,10,22
4T	1 Year	On Site	Hardware and Software	Next Day	No	No	1,21
4U	1 Year	HP/Dealer	Exchange		No	Yes	7
4V	3 Years	HP	Parts Only		No	No	14
4W	90 Days	On Site	Shared	Same Day	No	No	1,17
4X	1 Year	HP	Replacement		No	No	6

Ce document est une aide à la vente. Il est réservé aux clients professionnels d'HP France ainsi qu'aux distributeurs, grossistes et revendeurs agréés HP. Ces prix sont mentionnés à titre indicatif. Pour vous connecter à ConnectOnline appelez le 0825 080 348 ou écrivez à [connect.online@hp.com](mailto:connect.online@hp.com)



4Y	1 Year	On Site	Software		No	No	1,26
50	1 Year	HP/Dealer	Parts Only		No	Yes	14
51	2 Years	HP/Dealer	Parts Only		No	Yes	14
52	3 Years	HP/Dealer	Parts Only		No	Yes	14
53	3 Years	On Site		2 Days	No	Yes	1
54	1 Year	On Site	Hardware + Phone-in Assistance	Next Day	No	Yes	1,36
55	Months 1-12	On Site		2 Days	No	Yes	1
55	Months 13-36	HP/Dealer	Parts Only		No	Yes	14
56	1 Year	On Site		2 Days	No	Yes	1
57	Months 1-3	On Site		2 Days	No	Yes	1
57	Months 4-36	HP/Dealer	Standard Bench		No	Yes	3
58	3 Years	HP/Dealer	Standard Bench + Phone-in Assistance		No	Yes	3,36
59	1 Year	HP/Dealer	Retrieve/Rep air/Return + Phone-in Asst	120 Hr Call to Repr	No	Yes	36,37,38
5A	1 Year	On Site		Next Day	Yes	No	1
5B	1 Year	On Site		Next Day	Yes	No	1
5C	1 Year	On Site		Next Day	No	No	1
5D	1 Year	On Site		3 Days	No	No	1
5E	1 Year	HP/Dealer	Exchange		No	No	7
5F	1 Year	HP/Dealer	Exchange	Next Day	No	No	7
5G	1 Year	On Site		3 Days	Yes	Yes	1,31
5H	1 Year	On Site		3 Days	Yes	Yes	1
5J	1 Year	On Site		3 Days	No	Yes	1
5K	1 Year	On Site		3 Days	No	Yes	1
5L	1 Year	On Site		4 Hours	Yes	Yes	1,31
5M	1 Year	On Site		4 Hours	Yes	Yes	1
5N	1 Year	On Site		4 Hours	No	Yes	1
5P	1 Year	HP	Replacement		No	No	6
5Q	1 Year	HP	Standard Bench		No	No	3
5R	1 Year	On Site		4 Hours	No	Yes	1
5S	1 Year	On Site		3 Days	Yes	Yes	1
5T	1 Year	On Site		3 Days	No	Yes	1
5U	1 Year	On Site		3 Days	Yes	No	1
5V	1 Year	On Site	COOP/8x5	4 Hours	Yes	Yes	1,10,22
5W	1 Year	On Site	7 Days a week	Next Day	Yes	No	1,13
5X	1 Year	HP	Parts Only		No	No	14
5Y	1 Year	On Site	COOP/24x7		Yes	Yes	1,10,22
5Z	1 Year	HP/Dealer	Exchange		No	Yes	7
60	90 Days	HP/Dealer	Replacement		No	Yes	16
61	3 Years	On Site	Hardware + Phone-in Assistance	Next Day	No	Yes	1,36
62	Months 1-12	On Site	Hardware + Phone-in Assistance	Next Day	No	Yes	1,36
62	Months 13-36	HP/Dealer	Parts Only		No	Yes	14

63	1 Year	HP/Dealer	Standard Bench + Phone-in Assistance	Next Day	No	Yes	3,36
64	1 Year	HP/Dealer	Retrieve/Repair/Return	48 Hr Call to Repair	No	Yes	37,38
65	3 Years	On Site	24x7 + Phone-in Assistance	4 Hours	No	Yes	1,22,36
66	3 Years	On Site	8x5 + Phone-in Assistance	4 Hours	No	Yes	1,22,36
67	Months 1-24	On Site	Hardware + Phone-in Assistance	Next Day	No	Yes	1,36
67	Months 25-36	HP/Dealer	Standard Bench		No	Yes	3
68	3 Years	HP/Dealer	Standard Bench		No	Yes	3
69	Months 1-12	HP/Dealer	Standard Bench		No	Yes	3
69	Months 13-36	HP/Dealer	Parts Only		No	Yes	14
6A	3 Years	On Site		Next Day	No	No	1
6B	2 Years	HP/Dealer	Standard Bench		No	No	3
6C	2 Years	On Site		Next Day	No	No	1
6D	2 Years	On Site		Next Day	Yes	No	1
6E	2 Years	HP/Dealer	Exchange	Next Day	No	No	7
6F	2 Years	HP/Dealer	Exchange		No	No	7
6G	2 Years	HP/Dealer	Exchange		No	Yes	7
6H	2 Years	HP	Parts Only		No	No	14
6J	2 Years	On Site	Shared	Same Day	Yes	No	1,17
6K	1 Year	On Site	600K page limit	Next Day	No	Yes	1,33
6L	18 Months	HP/Dealer	Standard Bench		No	No	3
6M	18 Months	HP	Replacement		No	No	16
6N	18 Months	On Site		Next Day	No	No	1
6P	2 Years	HP	Replacement		No	No	16
6Q	2 Years	On Site	7 Days a week	Next Day	Yes	No	1,13
6R	2 Years	On Site		Next Day	No	No	1
6S	2 Years	HP/Dealer	Standard Bench		No	No	3
6T	Months 1-12	On Site			Yes	No	1
6T	Months 13-24	HP	Exchange	Next Day	Yes	No	7
6U	Months 1-12	On Site			No	Yes	1
6U	Months 13-24	HP	Exchange	Next Day	No	Yes	7
6V	2 Years	On Site		3 Days	No	No	1
6W	Months 1-12	On Site			No	No	1
6W	Months 13-24	HP	Exchange	Next Day	No	No	7
6X	2 Years	HP/Dealer	Exchange	Next Day	No	No	7
6Y	2 Years	On Site	Exchange	Next Day	No	No	1,7
6Z	1 Year	HP	Replacement		Yes	No	16
70	15 Months	On Site		Next Day	No	Yes	1
71	1 Year	HP/Dealer	Standard Bench +	48 Hr Call to Repair	No	Yes	3,36,37

			Phone-in Assistance				
72	2 Years	On Site	Hardware + Phone-In Assistance	2 Days	No	Yes	1,36
73	2 Years	HP/Dealer	Standard Bench	2 Days	No	Yes	3
74	4 Years	HP/Dealer	Standard Bench + Phone-in Assistance	48 Hr Call to Repair	No	Yes	3,36,37
75	1 Year	HP/Dealer	Standard Bench + Phone-in Assistance		No	Yes	3,36
76	3 Years	On Site	24x7	4 Hours	No	Yes	1,22
77	5 Years	On Site	Hardware + Phone-in Assistance	Next Day	No	Yes	1,36
78	Months 1-12	On Site	Hardware + Phone-in Assistance	Next Day	No	Yes	1,36
78	Months 13-36	HP/Dealer	Parts Only		No	Yes	14
79	5 Years	HP/Dealer	Parts Only + Phone-in Assistance		No	Yes	14,36
7A	3 Years	HP/Dealer	Standard Bench		No	No	3
7B	3 Years	HP/Dealer	Exchange		No	No	7
7C	3 Years	On Site		Next Day	No	No	1
7D	Months 1-12	On Site		Next Day	No	No	1, 9
7D	Months 13-36	HP	Standard Bench		No	No	9
7E	3 Years	HP/Dealer	Exchange	Next Day	No	No	7
7F	Months 1-12	HP	Exchange	Next Day	No	No	7,11
7F	Months 13-36	HP	Standard Bench		No	No	11
7G	3 Years	On Site		Next Day	No	No	1
7H	3 Years	HP/Dealer	Replacement		No	No	16
7J	3 Years	HP/Dealer	Modular Exchange		No	No	12
7K	Months 1-12	On Site		Next Day	No	No	1,9
7K	Months 13-36	HP/Dealer	Standard Bench		No	No	9
7L	3 Years	HP/Dealer	Standard Bench		No	No	3
7M	3 Years	HP/Dealer	Exchange		No	Yes	7
7N	3 Years	On Site		Next Day	Yes	Yes	1,31
7P	3 Years	On Site		Next Day	Yes	Yes	1
7Q	3 Years	On Site		Next Day	No	Yes	1
7R	3 Years	HP/Dealer	Exchange	Next Day	No	Yes	7
7S	Months 1-12	HP/Dealer	Standard Bench		No	No	3,18
7S	Months 13-36	HP/Dealer	Parts Only		No	No	18
7T	Months 1-12	On Site		Next Day	No	No	1,19
7T	Months 13-36	HP/Dealer	Parts Only		No	No	19
7U	3 Years	On Site		3 Days	Yes	No	1
7V	3 Years	On Site		3 Days	No	Yes	1
7W	3 Years	On Site		3 Days	No	No	1

Ce document est une aide à la vente. Il est réservé aux clients professionnels d'HP France ainsi qu'aux distributeurs, grossistes et revendeurs agréés HP. Ces prix sont mentionnés à titre indicatif. Pour vous connecter à ConnectOnline appelez le 0825 080 348 ou écrivez à [connect.online@hp.com](mailto:connect.online@hp.com)

7X	3 Years	Dealer	Exchange		No	Yes	7
7Y	3 Years	On Site	24x7	8 Hours	No	No	1,22
7Z	3 Years	HP/Dealer	Parts Only		No	No	14
80	Months 1-12	On Site	Hrdwre + Phone-in Assist + Sftw Updt	Next Day	No	Yes	1,36,39
80	Months 13-36	HP/Dealer	Parts Only		No	Yes	14
81	3 Months	HP/Dealer	Parts Only		No	Yes	14
82	1 Year	HP/Dealer	Retrieve/Rep air/Return + Phone-in Asst	48 Hr Call to Repair	No	Yes	36,37,38
83	1Year	On Site	Exchange	Next Day	No	No	1,7
84	1 Year	On Site	Hardware + Phone-in Assistance	2 Days	No	Yes	1,36
85	1 Year	HP/Dealer	Parts Only + Phone-in Assistance	24 Hr Call to Repair	No	Yes	14,36,37
86	2 Years	HP/Dealer	Retrieve/Rep air/Return + Phone-in Asst	48 Hr Call to Repair	No	Yes	36,37,38
87	2 Years	HP/Dealer	Retrieve/Rep air/Return + Phone-in Asst	120 Hr Call to Repr	No	Yes	36,37,38
88	3 Years	HP/Dealer	Parts Only + Phone-in Assistance	48 Hr Call to Repair	No	Yes	14,36,37
89	3 Years	HP/Dealer	Retrieve/Rep air/Return + Phone-in Asst	48 Hr Call to Repair			36,37,38
8A	5 Years	On Site		Next Day	No	No	1
8B	5 Years	HP	Replacement		No	No	16
8C	5 Years	HP/Dealer	Standard Bench		No	No	3
8D	5 Years	HP	Replacement		No	Yes	16
8E	Months 1-60	On Site		Next Day	No	No	1,15
8E	Months 61+	HP/Dealer	Parts Only		No	No	15
8F	5 Years	On Site		Next Day	No	No	1
8G	5 Years	HP	Replacement		No	No	16
8H	5 Years	HP/Dealer	Exchange	Next Day	No	No	7
8J	5 Years	HP/Dealer	Exchange	Next Day	No	Yes	7
8K	5 Years	HP/Dealer	Exchange		No	No	7
8L	5 Years	HP/Dealer	Exchange		No	Yes	7
8M	Months 1-3	On Site		Next Day	No	No	1,23
8M	Months 4-36	HP/Dealer	Parts Only		No	No	23
8N	Months 1-12	On Site		Next Day	No	No	1,23
8N	Months 13-36	HP/Dealer	Parts Only		No	No	23
8P	Months 1-12	On Site		Next Day	No	No	1,24
8P	Months 13-36	HP	Parts Only		No	No	24
8Q	6 Years	HP/Dealer	Standard Bench		No	No	3
8R	3 Years	HP/Dealer	Exchange	Next Day	No	No	7
8S	3 Years	On Site	Exchange		No	No	1,7
8T	2 Years	On Site		Next Day	Yes	No	1
8U	6 Years	HP/Dealer	Parts Only + Phone-in Assistance		No	Yes	14, 36

8V	Months 1-12	On Site		Next Day	No	No	1,24
8V	Months 13-36	HP	Parts Only		No	No	14,24
8W	3 Years	On Site	24x7	4 Hours	Yes	No	1,22
8X	4 Years	HP/Dealer	Parts Only	Next Day	No	No	14
8Y	1 Year	Dealer	Dealer Warranty Only		No	No	34
8Z	4 Years	HP/Dealer	Exchange	3 Days	No	No	7
90	3 Years	On Site	Hardware + Phone-in Assistance	2 Days	No	Yes	1,36
91	4 Years	HP/Dealer	Retrieve/Repair/Return + Phone-in Asst	48 Hr Call to Repair	No	Yes	36,37,38
92	5 Years	HP/Dealer	Retrieve/Repair/Return + Phone-in Asst	48 Hr Call to Repair	No	Yes	36,37,38
93	3 Years	HP/Dealer	Parts Only + Phone-in Assistance		No	Yes	14,36
94	1 Year	HP/Dealer	Parts Only + Phone-in Assistance		No	Yes	14,36
95	Months 1-12	On Site		2 Days	No	Yes	1
95	Months 13-36	HP/Dealer	Standard Bench		No	Yes	3
96	1 Year	On Site	Hardware + Phone-in Assistance	3 Days	No	No	1,36
97	3 Years	HP	Retrieve/Repair/Return + Phone-in Asst	120 Hr Call to Repr	No	Yes	36,37,38
9B	3 Years	On Site	24x7	4 Hours	No	No	1,22
9C	3 Years	On Site	24x7	4 Hours	Yes	No	1,22
9D	2 Years	HP/Dealer	Standard Bench + Phone-in Assistance	120 Hr Call to Repr	No	Yes	3,36,37
9E	1 Year	HP/Dealer	Standard Bench + Phone-in Assistance	120 Hr Call to Repr	No	Yes	3,36,37
9F	1 Year	On Site	24x7	Next Day	Yes	No	1,22
9G	1 Year	On Site	24x7	Next Day	No	No	1,22
9H	3 Years	On Site	Exchange	2 Days	No	No	1,7
9K	2 Years	On Site	24x7	Emergency	Yes	No	1,22,29,31
9L	90 Days	HP	Media Replacement + Phone-in Assist		No	No	4,16,36
9M	Lifetime	HP	Replacement		No	Yes	5
9N	Lifetime	HP	Replacement		No	Yes	5
9P	Lifetime	HP	Replacement		No	No	5
9Q	10 Years	HP	Replacement		No	No	16
9R	Lifetime	HP/Dealer	Exchange	Next Day	No	Yes	7
9S	2 Years	HP/Dealer	Exchange for Credit	48 Hours	No	No	32
9T	2 Years	On Site		Same Day	No	No	1
9U	6 Months	HP/Dealer	Standard Bench		No	No	3

9V	6 Months	HP/Dealer	Replacement		No	No	16
9W	3 Years	HP/Dealer	Standard Bench + Phone-in Assistance	120 Hr Call to Repr	No	Yes	3,36,37
9X	30 Years	HP	Replacement		No	No	8
9Y	90 Days	HP	Replacement		No	No	4,6,16
9Z	90 Days	HP	Replacement		No	No	20
NA	No warranty is provided for this product.						

- 1) Responses are based on local standard business days and working hours. Unless otherwise stated, all responses are measured from the time the Customer calls until HP has either established a mutually acceptable time for support to be performed, or HP has begun to provide On Site support or remote diagnostics. See paragraph 6 entitled "Response Times" for more terms and conditions about response times within HP travel zones.
- 2) Upgrade eligibility indicates Product warranty and installation coverage is eligible to change to match the warranty coverage of the controlling Product when ordered as a component of a system.
- 3) Standard Bench warranty means repaired by HP or a HP dealer at its designated repair center.
- 4) Warranty service is limited to repair or replacement of defective Software media or materials only.
- 5) Lifetime parts warranty for an item that is warranted throughout the support life of the Product in which it is used.
- 6) HP does not support products manufactured by another company and distributed by Hewlett-Packard. The original product manufacturer provides support. Software warranty services from HP are limited to replacement of defective Software media or materials. Customer should contact and/or register with the product manufacturer to receive any additional warranty and support coverage information that may be available.
- 7) Unit Exchange warranty may return to the Customer a repaired exchange unit or their original product repaired to HP standards.
- 8) The Product may be replaced, repaired or the purchase price refunded if found to be defective during the first 30 years of use.
- 9) On Site warranty with next day response is provided for the first year and Standard Bench warranty is provided for two additional years. Standard Bench warranty means repaired by HP or by a HP dealer at its designated repair center.
- 10) Cooperative Support involves a sharing of responsibilities for replacement parts inventory and On Site product servicing.
- 11) Unit exchange (see note #7) warranty is provided for the first year and Standard Bench warranty is provided for two additional years. Standard Bench warranty means repaired by HP or a HP dealer at its designated repair center.
- 12) Module Exchange warranty may return to the Customer a refurbished module in exchange for the Customer's original.
- 13) Response to a call for support is available 7 days a week. On Site response is provided by the next day after receiving a call requesting warranty support.
- 14) Parts only warranty means HP will supply the Customer with a replacement part in exchange for a defective one. HP may, at its option, waive the requirement for the Customer to return the defective part.
- 15) Five year On Site warranty is supplemented with a lifetime parts warranty. Lifetime means HP will supply the Customer with a replacement part in exchange for a defective one throughout the support life of the Product. Some part restrictions apply.
- 16) The item is warranted against manufacturing defects in material or workmanship only.
- 17) Shared warranty support responsibility with the original equipment manufacturer. HP provides the initial contact for the Customer and works with the original equipment manufacturer the same business day to supply required warranty support if needed.
- 18) First year receives standard bench repair warranty coverage and years two and three receive replacement parts warranty coverage only.
- 19) First year receives standard On Site, Next Day warranty coverage and years two and three receive replacement parts warranty coverage only.
- 20) Products manufactured by another company, distributed by HP and supported by HP receive minimal warranty coverage of 90 days parts only. This warranty may be upgraded to 1 year On Site support.
- 21) HP warrants that both the standard hardware and software will substantially conform to published specifications.
- 22) Responses are measured from the time the Customer calls until HP has either established a mutually acceptable time for support to be performed, or HP has begun to provide On Site support or remote diagnostics. 24x7 refers to coverage of 24 hours a day, 7 days a week. 8x5 refers to coverage of 8 hours a day, 5 days a week.
- 23) Two levels of warranty coverage are provided for specified intervals of time. The two levels can be described as follows: 1) On Site support supplied by the next business day; and, 2) Parts only coverage without the need to return the defective part.
- 24) Two levels of warranty coverage are provided for specified intervals of time. The two levels can be described as follows: 1) On Site support supplied by the next business day; and, 2) Parts only coverage excluding the keyboard and mouse.
- 25) The Customer may accept parts only warranty (see note #14) or return the product to the point of sale for warranty support.
- 26) HP warrants that the standard software will substantially conform to published specifications.
- 27) Keyboard and mouse are covered for the first year only.
- 28) The Enhanced Parts Only service level means that HP will provide the Customer with remote resolution assistance, parts diagnosis, replacement part(s) in return for defective one(s), and remote part installation assistance. At its option, HP may, but is not obligated to, repair the product On Site.
- 29) Emergency delivery provides the immediate dispatch of an on-site customer engineer and repair parts. HP reserves the right to determine the conditions under which emergency delivery is required. Generally, the conditions requiring emergency delivery are when HP proactively notes the product has experienced a "hard down" or a "cache memory performance degradation". If these conditions are not the cause of the warranty call, then HP will respond normally on the next business day.
- 30) HP Express Exchange is premium support designed for customers who require maximum uptime. The Customer receives a permanent replacement product at their site within two days from date of order placement. Faster delivery is available if the Customer's order is placed at the beginning of the workday; contact your local Customer Care Center for more details.
- 31) Site preparation service included with installation.
- 32) Unit Exchange warranty provides Customer with a different unit in exchange for their original product. Upon receipt, HP will credit

the Customer for the return of the original product.

33) Warranty for these LaserJet printers in the United States is 1 year or 600,000 printed pages maximum, whichever comes first.

34) Warranty is provided exclusively by the HP authorized Dealer.

35) HP will provide Customers with remote assistance (by phone and/or by e-mail) for installation and configuration. Usage and consulting related support of this Software are not covered under this warranty and may be obtained at additional expense.

36) Phone-In Assistance (PIA). Software telephone support provides access to HP's technical resources for the period specified in the Product documentation commencing on the date of delivery to the original end-user. Examples may include: advice on proper installation, setting up Software configuration parameters, Software features, solutions to known problems, and information on the interpretation of Product technical documentation. See Product documentation for more details on what is and what is not included.

37) Call-To-Repair (CTR). CTR means the maximum number of hours from the time the call is received in the HP Response Center to the time HP determines that the hardware is repaired. See Product documentation for more details.

38) Retrieve/Repair/Return (RRR). In addition to the provisions of paragraph 2n) above, if HP is unable to resolve a hardware problem remotely in the U.S, Canada and Western Europe, HP will retrieve the Product via a courier, provide parts and labor to repair the Product, and then return the Product to you.

39) Array Controller Software License Subscription (Rights to New Version) is provided if software is initially sold with the storage array controller hardware.



---

HP et le logo HP sont des marques du groupe Hewlett-Packard. D'autres noms de sociétés ou de produits mentionnés dans ce document peuvent également faire l'objet d'une protection par des droits de propriété intellectuelle ou industrielle. Toutes les informations contenues dans ce guide sont exactes au moment de sa publication, mais sont susceptibles d'être modifiées sans notification. HP n'est pas responsable des erreurs éventuelles pouvant apparaître dans ce catalogue.

Ce document ne peut en aucun cas engager Hewlett-Packard France ni constituer une offre de prix. Il est en outre lié à l'existence d'un contrat formel, spécifiant notamment les termes et conditions. Aucune vente ne peut avoir lieu si un tel contrat n'a pas été conclu entre les deux parties. Copyright © Hewlett-Packard 2005

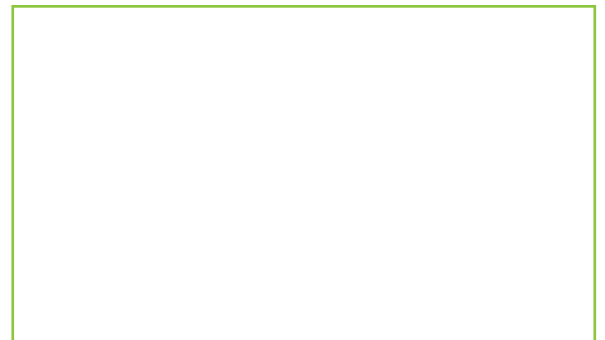

Hewlett-Packard  
80 Avenue Camille Desmoulins

92130 Issy les Moulineaux  
France  
[www.hp.com/fr/](http://www.hp.com/fr/)  
Teleweb : 0826 800 400  
Teleweb : 0826 800 400

