

# Fiolett gullvinge (*Lycaena helle*). Status i forhold til verneområder i Norge

Ole J. Lønnve



## Ekstrakt

BioFokus har på oppdrag for Miljødirektoratet evaluert beskyttelsen til dagsommerfuglen fiolett gullvinge (*Lycaena helle*) under Emerald Network. Det ble funnet at verneområder i liten grad fanger opp denne arten. Hovedproblemet er mangel på relevant kunnskap om artens tilstedeværelse.

## Nøkkelord

Fiolett gullvinge (*Lycaena helle*)  
Emerald-Network  
Verneområder  
Status

## Omslag

Parti fra et område i Vestre Lunner i Oppland der fiolett gullvinge tidligere forekom. Området har dels vært hogd, og vegetasjonen utgjøres i dag av oppslag av buskas og tett staudevegetasjon. Bildet er tatt i 2011.

Foto: Ole J. Lønnve.

**ISSN:** 1893-2851

**ISBN:** 978-82-8209-475-7

# BioFokus-notat 2015-49

## Tittel

Fiolett gullvinge (*Lycaena helle*). Status i forhold til verneområder i Norge

## Forfatter

Ole J. Lønnve

## Dato

9. desember 2015

## Antall sider

9 sider+vedlegg

## Refereres som

Lønnve, O. J.. 2015. Fiolett gullvinge (*Lycaena helle*). Status i forhold til verneområder i Norge. BioFokus-notat 2015-49. Stiftelsen BioFokus. Oslo.

## Publiseringstype

Digitalt dokument (Pdf). Som digitalt dokument inneholder dette notatet "levende" linker.

## Oppdragsgivere

Miljødirektoratet

## Tilgjengelighet

Dokumentet er offentlig tilgjengelig. Andre BioFokus rapporter og notater kan lastes ned fra: <http://lager.biofokus.no/web/Litteratur.htm>

**BioFokus:** Gaustadalléen 21, 0349 OSLO

**E-post:** [post@biofokus.no](mailto:post@biofokus.no) Web: [www.biofokus.no](http://www.biofokus.no)

## Bakgrunn

Fiolett gullvinge (*Lycaena helle*) er en dagsommerfuglart innen familien glansvinger (Lycaenidae) (figur 1). Hannen karakteriseres ved at vingene har et fiolett skjær, derav navnet. Hunnene kan til en viss grad minne om hunnene til andre gullvinger. Vertsplanten er i Norden harerug (*Bistorta vivipara*). Arten flyr forholdsvis tidlig, fra midten av mai til slutten av juni, men flygetid varierer med geografi og mellom år. De flyr gjerne lavt over vegetasjonen, men kan sette seg å baske med vingene på varme solfylte steder, f.eks. på stier eller grusveier. Arten er nokså uanselig, og kan være litt vanskelig å få øye på. Habitatet er veikanter, enger, lysninger i skog og myrer der vertsplanten vokser. I følge Eliasson et al. (2005) foretrekker arten litt fuktige og friske steder, gjerne områder der det er beiting eller slått, men også ugjødslet mark. Arten forekommer i Norden fra lavlandet og opp til tregrensen og ser ut til å foretrekke kalkrike områder, selv om den også kan forekomme andre steder (Ryrholm 2014). Fiolett gullvinges utbredelse i Norge omfatter først og fremst de østlige og nordlige delene av Sør-Norge nord til Sør-Trøndelag. Ut over dette er arten kjent gjennom spredte funn fra Nord-Trøndelag til Alta i Finnmark (figur 2). I følge Aarvik og Elven (2015) er arten flekkvis utbredt i Europa, og østover til Amur i Øst-Sibir. I Mellom-Europa er utbredelsesområdet usammenhengende, og arten har forsvunnet fra store områder.

I Norge er arten vurdert som VU i h. t. Norsk rødliste for arter 2015 (Henriksen et al. 2015). Gjengroing som medfører at vertsplanten skygges ut, er pekt på som en trussel for denne arten. Fiolett gullvinge står på Bernkonvensjonens resolusjon No 6 (1998) over truede arter. Hensikten med dette prosjektet på oppdrag av Miljødirektoratet var å evaluere beskyttelsen til fiolett gullvinge under Emerald Network. Det ble særlig viktig å se etter funn gjort innenfor aktuelle kandidat- og verneområder til Emerald-Network. For liste med slike områder, se vedlegg 1. I tillegg ble det undersøkt hvorvidt andre verneområder som ikke står på denne listen fanger opp arten.



Figur 1. Fiolett gullvinge. Venstre ♂, høyre ♀. Foto: Vladimir Koronenko. Naturhistorisk museum, UiO. Hentet fra Aarvik & Elven (2015), Arter på Nett, Sommerfugler.

<http://data.artsdatabanken.no/Pages/F2211>.

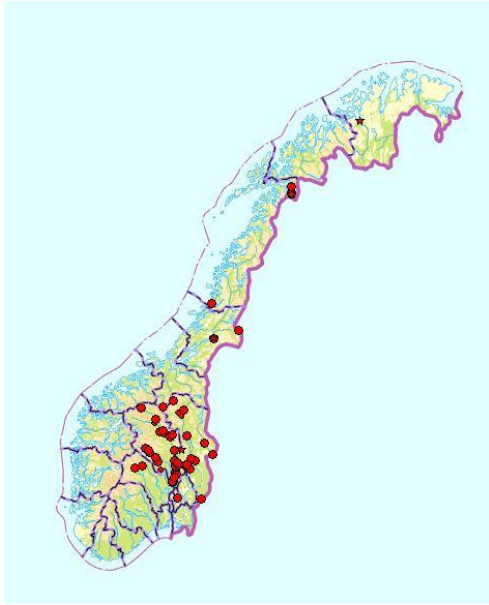

Figur 2. Funn registrert av fiolett gullvinge på Artskart. Dette plottet gir sannsynligvis også et godt bilde på artens utbredelse i Norge.

## Metode

Funn av fiolett gullvinge, primært publisert på Artskart, ble analysert. Vurderinger av eventuelle forekomster av fiolett gullvinge innen aktuelle kandidat- og verneområder for Emerald-Network ble gjort, og resultatene fra dette levert oppdragsgiver på xl-ark sammen med dette notatet. I tillegg ble det gjort vurderinger i forhold til andre verneområder og forekomster for arten, deriblant om arten fanges opp av avgrensete naturtyper.

## Resultater og vurderinger

### Funn av fiolett gullvinge i forhold til Emerald Network-områder i Norge

Funn publisert av fiolett gullvinge på Artskart viser at arten i liten grad er funnet innenfor verneområder. Funnene er dessuten forholdsvis gamle, og skriver seg fra mange ti-år tilbake i tid. Arten er også i liten grad funnet innenfor avgrensete naturtyper.

Av de aktuelle Emerald Network-områdene, er det kun i et område, Dovrefjell-Sunddalsfjella, Knutshø og tilliggende landskapsvernområder, NO0000256, at arten er påvist. Her er arten registrert innen to delområder:

#### *Knutsø landskapsverneområde (VV00001890)*

Et eksemplar er funnet ved Dølvad seter i 1946 av Magne Opheim (figur 3). Dette området ligger mellom 850 og 880 m. h. o. I dette området består berggrunnen av kvartsglimmerskifer (NGU 2015). Vertsplanten harerug er i følge Artskart også forekommende i dette området.

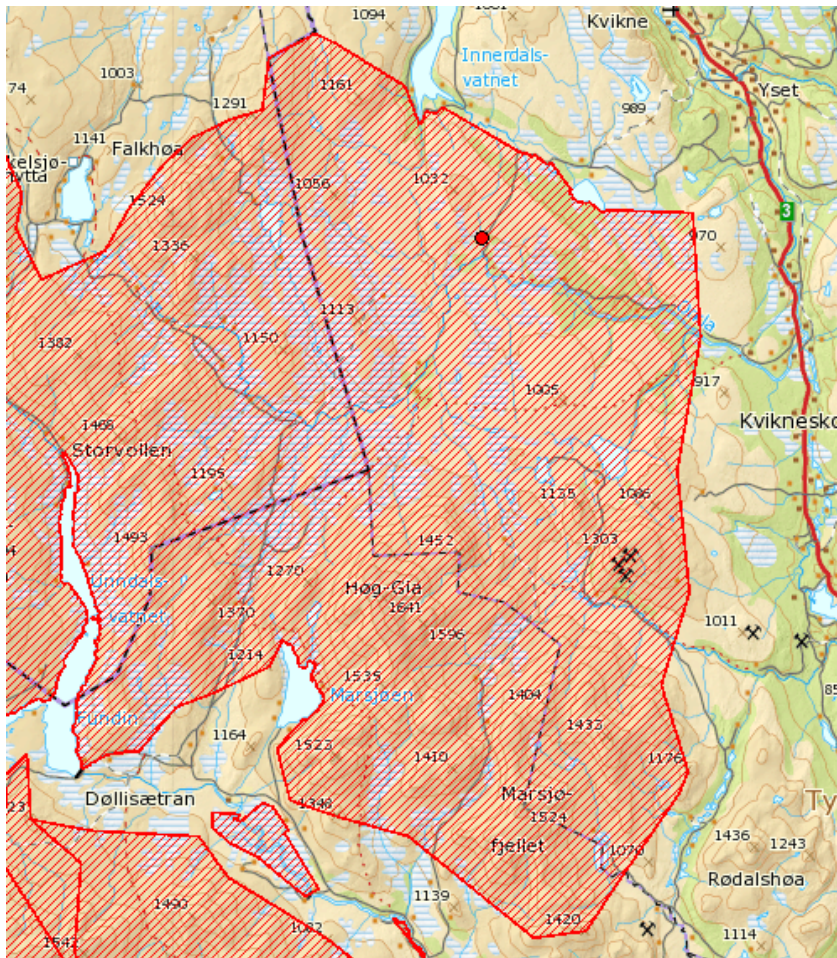

Figur 3. Oversikt over funn av fiolett gullvinge ved Dølvad seter i Knutsø landskapsverneområde (VV00001890). Funnet er angitt som et rødt punkt. Hentet fra Artskart.

#### *Hjerkinn/Kongsvoll/Drivdalen landskapsvernområde (VV00001894)*

Her ble et eksemplar funnet 7. juni 1979 ved Kongsvoll av Torbjørn Pedersen (figur 4). Området ligger på rundt 900 m. o. h. Berggrunnen her består av kalkspatholdig fyllitt og amfibolitt (NGU 2015). Også i dette området er vertsplanten harerug registrert.

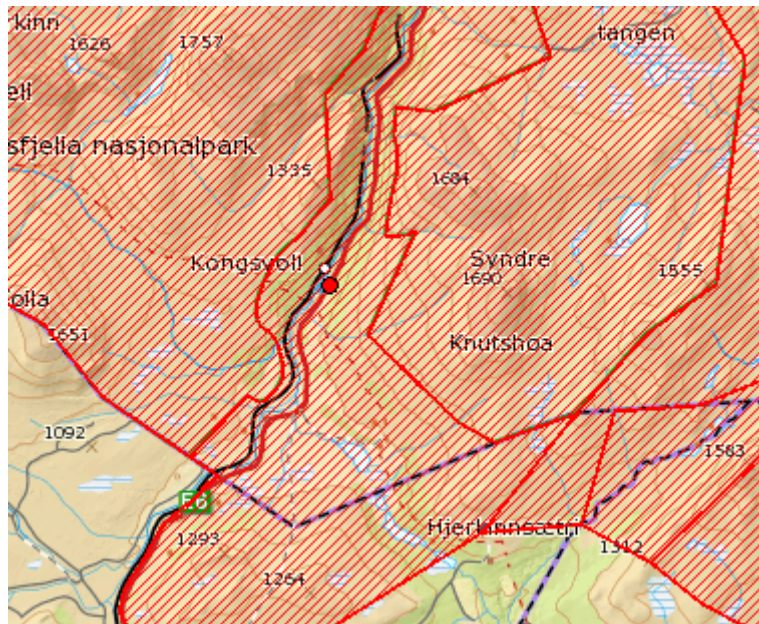

Figur 4. Oversikt over funn av fiolett gullvinge ved Kongsvoll i Hjerkinnsjøen/Kongsvoll/Drivdalen landskapsvernområde (VV00001894). Funnet er angitt som et rødt punkt. Hentet fra Artskart.

Ut over disse to delområdene er fiolett gullvinge registrert forholdsvis nær verneområder som inngår i NO0000256. Den er funnet langs E136 ved Lesjaskog 14. juni 1986 og ved Tallerås bru 8. juni 1981. I tillegg foreligger et funn gjort 27. juli 1948 fra Tynset. I nyere tid (2014 og 2008) er den også registrert i Folldal og Alvdal.

Innenfor NO0000256 foreligger det derfor enkelte funn i og utenfor verneområdene. Det yngste av disse funnene skriver seg fra 2014, men dette er, som nevnt, utenfor verneområdene. Ingen nyere funn av denne arten foreligger innenfor verneområdene. Det er derimot sannsynlig at arten kan ha forekomster i dette området også i dag, men gitt den negative utviklingen denne arten generelt har hatt i Norden de siste tiårene (Ryrholm 2014), er dette vanskelig å vurdere uten at dette er undersøkt. I følge Artskart er vertsplanten registrert i store deler av verneområdene, og kalkrike bergarter forekommer flere steder. I følge Ryrholm (2014) ser arten ut til å være begunstiget av kalkrike bergarter. Forholdene mange steder innenfor NO0000256 burde derfor potensielt være gode for at fiolett gullvinge kan ha forekomster her.

### **Andre verneområder Fiolett gullvinge er registrert i**

Bergsåsen naturreservat (VV00001884) ved Snåsa i Nord-Trøndelag (figur 5). I dette verneområdet ble arten funnet 18. juni 1974. I tillegg foreligger enkelte svært gamle funn fra Snåsa (1884 og 1914). Harerug forekommer også innenfor dette verneområdet. Det er derimot vanskelig å vurdere om arten forekommer i eller utenfor Bergsåsen i dag uten nyere bekreftende funn.

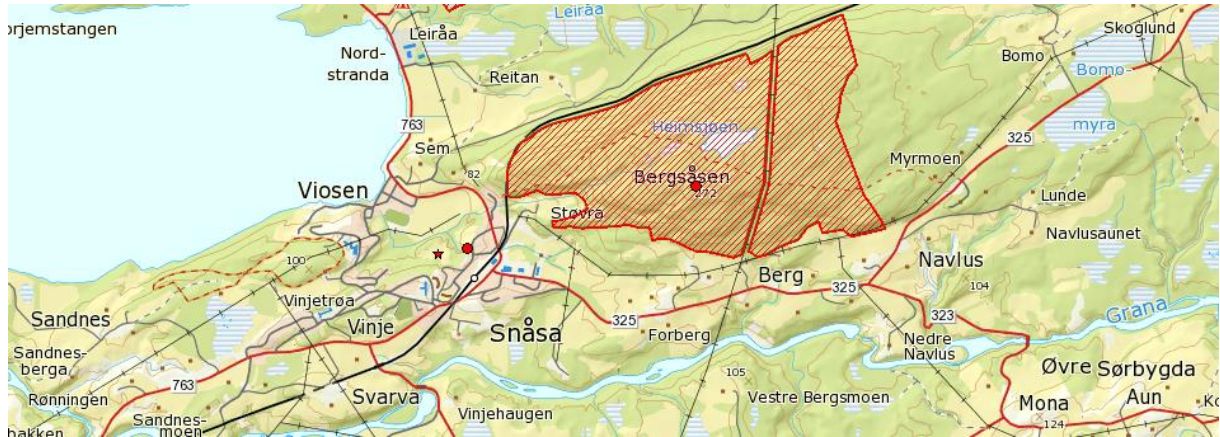

Figur 5. Oversikt over funn av fiolett gullvinge i og rundt Bergsåsen naturreservat (VV00001884) ved Snåsa, Nord-Trøndelag. Funnene er angitt som røde punkter. Hentet fra Artskart.

Ved Norddalen naturreservat (VV00003026) i Narvik i Nordland er arten registrert like utenfor dette verneområdet (figur 6). Disse funnene skriver seg fra 1951 og er gjort av Magne Opheim. Det er høyst uklart om arten forekommer eller har hatt forekomster innenfor dette verneområde, men det er ikke usannsynlig. Det er uansett vanskelig å vurdere om arten forekommer her i dag. Funnene er gamle, og inntil nye funn foreligger, kan man ikke konkludere at arten fremdeles finnes i dette området. I følge Artskart er ikke vertsplanten registrert i tilknytning til naturreservatet, men det er svært sannsynlig at den forekommer både innenfor og utenfor dette reservatet.

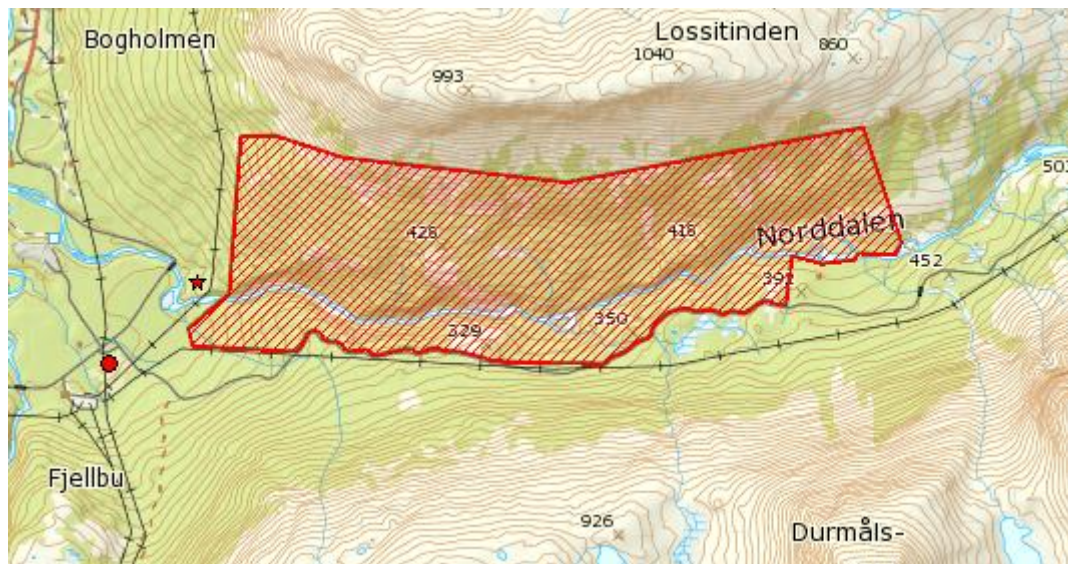

Figur 6. Oversikt over funn av fiolett gullvinge ved Norddalen naturreservat (VV00003026) i Narvik, Nordland. Funnene er angitt som røde punkter. Hentet fra Artskart.

Ved Stormyra naturreservat (VV00000811) ved sørenden av Einavatnet i Vestre Toten, Oppland, er fiolett gullvinge registrert gjennom mange år i nyere tid (figur 7). Siste registrering er fra 2014. Dette er en godt kjent lokalitet for arten. Derimot ser alle funn av arten fra dette området ut å være gjort like utenfor verneområdet, langs en sone mellom FV4 og Einavatnet. Om arten også forekommer innenfor verneområdet er derfor uvisst, men det er ganske sannsynlig gitt at vertsplanten forekommer her. Det er imidlertid ikke gjort registreringer av harerug i eller utenfor verneområdet. Ett av funnene fra dette området befinner seg så vidt innenfor grensen til naturtypen Einavoll (BN00013038) (figur 8). Dette er et deltaområde med verdi som svært viktig (A).

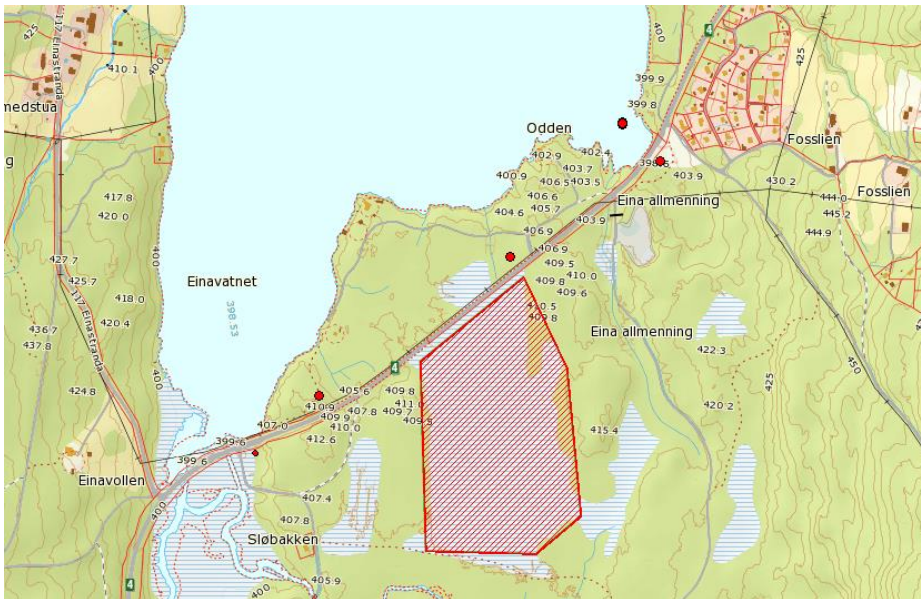

Figur 7. Oversikt over funn av fiolett gullvinge ved Stormyra naturreservat (VV00000811) i Vestre Toten, Oppland. Funnene er angitt som røde punkter. Hentet fra Artskart.

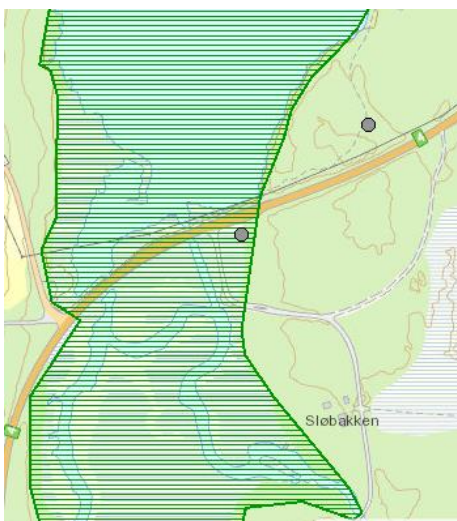

Figur 8. Ved sørenden av Einavtnet i Vestre Toten, Oppland, er fiolett gullvinge funnet innenfor avgrensningen til naturtypen Einavoll (BN00013038). Hentet fra Naturbase.



## **Andre områder der fiolett gullvinge forekommer**

Siden år 2000 er det gjort 52 registrenger av fiolett gullvinge på Artskart, men disse stammer kun fra 9 lokaliteter. Disse lokalitetene ligger spredt i Oppland og Hedmark fylker. I Oppland er det gjort enkelte funn (utenfor det som er nevnt i omtalene av verneområdene over), så sent som i 2014. Ved flere lokaliteter i områdene nord og nordvest for Vinstra i Nord-Fron er arten funnet relativt nylig ved flere anledninger. Ingen av disse funnene ser imidlertid ut til å være gjort innenfor noe verneområde eller områder avgrenset som naturtyper. I Trysil i Hedmark ble arten funnet i antall i 2009 langs en strekning ved RV 215 vest for Jordet, øst i kommunen. Lokaliteten er angitt som «NØ for Solgløtt» i Artskart. Heller ikke i dette området er arten funnet innenfor noe verneområde eller avgrensede naturtyper. Lokaliteten utgjøres for det meste av en veikant.

Flere funn ble gjort av fiolett gullvinge på 1980-1990-tallet, spesielt flere steder i Oppland, men også i Buskerud. Fra Oppland ble arten funnet årviss fra midten av 1980 tallet til 1997 i et område i Vestre Lunner på Hadeland og i tilgrensende områder i Jevnaker og Gran kommuner (Lønnve pers. obs.). Siden 1997 er ikke arten funnet i dette området, til tross for at den har vært ettersøkt flere ganger gjennom 2000-tallet. Området er kalkrikt, men det har endret karakter de senere år. Det har vært drevet utstrakt hogst, beitebruken har for det meste opphørt og mange steder er i dag sterkt preget av tett buskas og annen høyere vegetasjon (se omslagsbildet). Vertsplanten harerug ser ut til å bli fortrengt. Det burde derimot finnes områder i Hadelandsregionen hvor forholdene fremdeles er av en slik karakter at arten potensielt fremdeles kan ha forekomster her.

Ved sørenden av Skumsjøen, i Gjøvik kommune i Oppland, ble det gjort mange funn av arten på slutten av 1990-tallet. Det er derimot uklart om arten forekommer i tilknytning til dette området i dag, men det er sannsynlig.

Fra Hagafoss, i Hol i Buskerud, ble arten funnet så sent som i 1998, mens det fra Valdres i Oppland er gjort flere funn gjennom 1990-tallet. Ingen funn er registrert av arten fra disse områdene etter år 2000.

## **Oppsummering/konklusjon**

Ut fra dette studiet kan man konkludere at Emerald Network-områder ikke i særlig grad fanger opp fiolett gullvinge. Unntaket kan være Dovrefjell-Sunndalsfjella, Knutshø og tiliggende landskapsvernområder, NO0000256, men forekomsten og statusen til arten i dette området er mangelfullt kjent, og de få funnene som foreligger er av eldre dato. Det anbefales derfor sterkt at en ettersøking av fiolett gullvinge i dette området prioriteres.

Ut over dette er Bergsåsen naturreservat (VV00001884), Norddalen naturreservat (VV00003026) og Stormyra naturreservat (VV00000811) mulige områder hvor arten forekommer, men mangelfulle data gjør at dette er vanskelig

å fastslå med sikkerhet. Også i disse verneområdene vil en ettersøkning etter arten være sterkt å anbefale.

Fiolett gullvinge er i det hele tatt registrert få steder siden 2000, kun ved 9 enkeltlokaliteter er arten funnet. Dette til tross for at innsamlingsaktiviteten nok har vært relativt stor sammenlignet med tidligere tider. Dertil er arten i liten grad systematisk ettersøkt. Mange av registreringene er gjort av private samlere, eller som «bifangst» fra andre prosjekter. Arten kan derfor potensielt forekomme flere steder enn det som er kjent, kanskje særlig i områder der berggrunnen er kalkrik. Litt fuktige friske enger og myrer innenfor slike områder kan potensielt være lokaliteter for arten, men kanskje også enger i det gamle seterlandskapet som holdes i hevd eller i lavereliggende fjellheier.

For å kunne beskytte fiolett gullvinge er det derfor nødvendig også å vurdere andre områder. Fokuset bør være områder hvor arten er funnet i nyere tid, spesielt etter år 2000. Noen av disse områdene kan potensielt være viktige for å beskytte arten. Dette gjelder særlig Solgløtt i Trysil, der arten ble funnet i antall langs en veikant i 2009. Lokalitetene nord og nordvest for Vinstra i Nord-Fron kan også være viktige områder for arten, og det kan meget godt tenkes at arten forekommer i et større område i denne regionen, men dette må undersøkes bedre. Ellers bør fiolett gullvinge generelt ettersøkes, både innenfor og utenfor eksisterende verneområder. Datagrunnlaget er generelt for dårlig til at man kan forvalte arten særlig godt i dag. Områder og lokaliteter der arten er registrert bør systematisk inventeres på nytt for å få kunnskap om dagens status til arten. I tillegg bør eventuelle potensielle områder oppsøkes. Det er sannsynlig at arten f.eks. kan ha flere forekomster i nærheten av mer kjente lokaliteter. I tillegg er kunnskapsstatusen for arten generelt mye dårligere for Nord-Norge enn for Sør-Norge. I Nord-Norge (Nordland, Troms og Finnmark) foreligger kun få spredte funn, det seneste av disse er fra 1951. Dagens status til fiolett gullvinge i denne landsdelen er derfor svært uklar. Det er ikke utenkelig at situasjonen til arten i denne landsdelen er bedre enn i Sør-Norge, men dette blir bare spekulasjoner så lenge ingen undersøker dette.

## Referanser

Aarvik, L. & Elven, H. 2015. Arter på Nett.

<http://data.artsdatabanken.no/Pages/144011>

Eliasson, C. U., Ryrholm, N., Holmer, M., Jilg, K. & Gärdenfors, U. 2005.

Nationalnyckeln till Sveriges flora och fauna. Fjärilar: Dagfjärilar.

Hesperiidae–Nymphalidae . ArtDatabanken, SLU, Uppsala.

Henriksen S. og Hilmo O. (red.) 2015. Norsk rødliste for arter 2015.

Artsdatabanken, Norge ISBN: 978-82-92838-41-9.

NGU. 2015. Norges Geologiske Undersøkelse. <http://www.ngu.no/>

Ryrholm, N. 2015. The Violet Copper *Lycaena helle* at its northern distribution range. In: Habel, J. C; Meyer, M. & Schmitt, T. 2014. A synopsis on the endangered Violet Copper butterfly *Lycaena helle*. Pensoft Publishers.

# Vedlegg 1.

Oversikt over alle verneområder til Emerald Network som skulle undersøkes med hensyn på fiolett gullvinge (*Lycaena helle*).

Fnr	Fylkesnavn	SITECODE (Emerald)	SITE_NAME (Emerald)	ID (Naturbase)	Omradenavn
20	Finnmark	NO0000001	Øvre Pasvik Protected Areas	VV00000012	Øvre Pasvik
20	Finnmark	NO0000001	Øvre Pasvik Protected Areas	VV00000002	Gjøkvassneset
20	Finnmark	NO0000001	Øvre Pasvik Protected Areas	VV00000014	Pasvik
20	Finnmark	NO0000001	Øvre Pasvik Protected Areas	VV00002200	Øvre Pasvik
20	Finnmark	NO0000002	Stabbursnes Nature Reserve	VV00000022	Stabbursnes
19	Troms	NO0000003	Astujeaggi Nature Reserve	VV00000118	Astujeaggi
18	Nordland	NO0000004	Junkerdal	VV00000252	Junkerdal
18	Nordland	NO0000004	Junkerdal	VV00000249	Junkerdalsura
18	Nordland	NO0000005	Børgefjell	VV00002194	Austre Tiplingan/Luvlie Diehpell
18	Nordland	NO0000005	Børgefjell	VV00000261	Børgefjell/Byrkije
16	Sør-Trøndelag	NO0000006	Froan	VV00000719	Froan
16	Sør-Trøndelag	NO0000006	Froan	VV00000684	Froan
16	Sør-Trøndelag	NO0000006	Froan	VV00000521	Froan
12	Hordaland	NO0000007	Geitaknottene and Yddal	VV00000651	Yddal
12	Hordaland	NO0000007	Geitaknottene and Yddal	VV00000650	Geitaknottene
11	Rogaland	NO0000008	Jærstrendene	VV00000731	Reime
11	Rogaland	NO0000008	Jærstrendene	VV00000489	Jærstrendene
11	Rogaland	NO0000008	Jærstrendene	VV00000732	Kjørholmene
11	Rogaland	NO0000008	Jærstrendene	VV00000491	Jærstrendene
11	Rogaland	NO0000008	Jærstrendene	VV00000490	Jærstrendene
11	Rogaland	NO0000008	Jærstrendene	VV00000575	Jærstrendene
2	Oslo og Akershus	NO0000009	Nordre Øyeren	VV00000506	Nordre Øyeren
2	Oslo og Akershus	NO0000009	Nordre Øyeren	VV00000638	Sørumsneset
5	Oppland	NO0000010	Fokstumyra	VV00001895	Fokstugu
5	Oppland	NO0000010	Fokstumyra	VV00001871	Fokstumyra
8	Telemark	NO0000012	Stråholmen	VV00000736	Stråholmen
8	Telemark	NO0000012	Stråholmen	VV00000472	Stråholmen
18	Nordland	NO0000013	Bliksvær	VV00000096	Bliksvær (Kjærvær)
18	Nordland	NO0000013	Bliksvær	VV00000097	Bliksvær
18	Nordland	NO0000014	Vegaøyan	VV00000318	Lånan/Skjærvær
18	Nordland	NO0000014	Vegaøyan	VV00000319	Hysvær/Søla
18	Nordland	NO0000014	Vegaøyan	VV00000242	Lånan, Flovær og Skjærvær
17	Nord-Trøndelag	NO0000015	Tautra med Svaet	VV00002269	Øksningen
17	Nord-Trøndelag	NO0000015	Tautra med Svaet	VV00000541	Svaet
17	Nord-Trøndelag	NO0000015	Tautra med Svaet	VV00000697	Tautra
15	Møre og Romsdal	NO0000016	Sandblåst/Gaustadvågen og Knarrashaugmyra	VV00001818	Sandblåst/Gaustadvågen
15	Møre og Romsdal	NO0000016	Sandblåst/Gaustadvågen og Knarrashaugmyra	VV00000608	Knarrashaugmyra
15	Møre og Romsdal	NO0000017	Geiranger-Herdalen	VV00002204	Hyskjett

15	Møre og Romsdal	NO0000017	Geiranger-Herdalen	VV00001387	Kallskaret
15	Møre og Romsdal	NO0000017	Geiranger-Herdalen	VV00002331	Geiranger-Herdalen
15	Møre og Romsdal	NO0000018	Harøya våtmarkssystem	VV00000499	Lomstjønna
15	Møre og Romsdal	NO0000018	Harøya våtmarkssystem	VV00001389	Lyngholman
15	Møre og Romsdal	NO0000018	Harøya våtmarkssystem	VV00001345	Malesanden og Huse
15	Møre og Romsdal	NO0000018	Harøya våtmarkssystem	VV00000372	Selvikvågen
15	Møre og Romsdal	NO0000018	Harøya våtmarkssystem	VV00001384	Malesanden og Huse
15	Møre og Romsdal	NO0000019	Giske	VV00001392	Giske
15	Møre og Romsdal	NO0000019	Giske	VV00001390	Giske
14	Møre og Romsdal Sogn og Fjordane	NO0000020	Nærøyfjorden	VV00001836	Nærøyfjorden
14	Møre og Romsdal Sogn og Fjordane	NO0000020	Nærøyfjorden	VV00001834	Grånosmyrane
14	Møre og Romsdal Sogn og Fjordane	NO0000020	Nærøyfjorden	VV00001835	Nordheimsdalen
14	Møre og Romsdal Sogn og Fjordane	NO0000020	Nærøyfjorden	VV00002332	Bleia-Storebotnen
14	Møre og Romsdal Sogn og Fjordane	NO0000020	Nærøyfjorden	VV00002333	Bleia
11	Rogaland	NO0000021	Grudevatn	VV00000765	Grudevatn
11	Rogaland	NO0000021	Grudevatn	VV00000905	Grudevatn
19	Troms	NO0000022	Reisa	VV00000108	Reisa
19	Troms	NO0000022	Reisa	VV00000113	Ráisduottarháldi
16	Sør-Trøndelag	NO0000023	Femundsmarka	VV00001997	Grøvelsjøen
16	Sør-Trøndelag	NO0000023	Femundsmarka	VV00001943	Femundsmarka
16	Sør-Trøndelag	NO0000023	Femundsmarka	VV00001942	Femundslia
16	Sør-Trøndelag	NO0000023	Femundsmarka	VV00001998	Langtjønna
14	Møre og Romsdal Sogn og Fjordane	NO0000024	Jotunheimen og Utladalen	VV00000706	Utladalen
14	Møre og Romsdal Sogn og Fjordane	NO0000024	Jotunheimen og Utladalen	VV00001869	Jotunheimen
9	Aust-Agder	NO0000025	Søm-Ruakerkilen og Hasseltangen	VV00000415	Søm-Ruakerkilen
9	Aust-Agder	NO0000025	Søm-Ruakerkilen og Hasseltangen	VV00002435	Hasseltangen
1	Østfold	NO0000026	Søndre Jeløy	VV00002984	Søndre Jeløy
5	Oppland	NO0000027	Rondane med Grimsdalen, Frydalen og Dørålen	VV00001880	Myldingi
5	Oppland	NO0000027	Rondane med Grimsdalen, Frydalen og Dørålen	VV00002234	Dørålen
5	Oppland	NO0000027	Rondane med Grimsdalen, Frydalen og Dørålen	VV00002233	Grimsdalen
5	Oppland	NO0000027	Rondane med Grimsdalen, Frydalen og Dørålen	VV00002231	Mesætermyre
5	Oppland	NO0000027	Rondane med Grimsdalen, Frydalen og Dørålen	VV00000879	Grimsdalsmyrene
5	Oppland	NO0000027	Rondane med Grimsdalen, Frydalen og Dørålen	VV00001881	Atnsjømyrene
5	Oppland	NO0000027	Rondane med Grimsdalen, Frydalen og Dørålen	VV00001873	Rondane
5	Oppland	NO0000027	Rondane med Grimsdalen, Frydalen og Dørålen	VV00000794	Flakkstjønna
5	Oppland	NO0000027	Rondane med Grimsdalen, Frydalen og Dørålen	VV00002229	Frydalen
5	Oppland	NO0000028	Dovre	VV00000378	Kattuglehøi
5	Oppland	NO0000028	Dovre	VV00000493	Veslehjerkinntjønnin
5	Oppland	NO0000028	Dovre	VV00002230	Dovre
5	Oppland	NO0000028	Dovre	VV00002232	Vesle Hjerkin
17	Nord-Trøndelag	NO0000029	Blåfjella - Skjækerfjella	VV00001562	Blåfjella - Skjækerfjella

17	Nord-Trøndelag	NO0000029	Blåfjella - Skjækerfjella	VV00001559	Gaundalsmyra
17	Nord-Trøndelag	NO0000029	Blåfjella - Skjækerfjella	VV00001508	Arvasslia
17	Nord-Trøndelag	NO0000029	Blåfjella - Skjækerfjella	VV00002335	Skjækra
17	Nord-Trøndelag	NO0000029	Blåfjella - Skjækerfjella	VV00000534	Berglimyra og Klumplifjellet
17	Nord-Trøndelag	NO0000029	Blåfjella - Skjækerfjella	VV00001926	Storfloa
20	Finmark	NO0000030	Varangerhalvøya med Persfjorden-Syltefjord	VV00002437	Varangerhalvøya
20	Finmark	NO0000030	Varangerhalvøya med Persfjorden-Syltefjord	VV00002438	Persfjorden-Syltefjorden
20	Finmark	NO0000030	Varangerhalvøya med Persfjorden-Syltefjord	VV00002439	Syltefjorddalen
17	Nord-Trøndelag	NO0000031	Rinnleiret	VV00001507	Rinnleiret
20	Finmark	NO0000032	Tanamunningen	VV00000038	Tanamunningen
20	Finmark	NO0000033	Slettnes	VV00000021	Slettnes
19	Troms	NO0000034	Sørkjosleira	VV00000233	Sørkjosleira
18	Nordland	NO0000035	Skogvoll	VV00000173	Skogvoll
17	Nord-Trøndelag	NO0000036	Øvre Forra	VV00001870	Øvre Forra
16	Sør-Trøndelag	NO0000037	Grandefjæra	VV00001421	Grandefjæra
16	Sør-Trøndelag	NO0000038	Kråkvågsvaet	VV00001494	Kråkvågsvaet
12	Hordaland	NO0000039	Nesheimvann	VV00000599	Nesheimvann
7	Vestfold	NO0000040	Ilene	VV00000396	Ilene
1	Østfold	NO0000041	Kurefjorden	VV00000834	Kurefjorden
1	Østfold	NO0000042	Øra	VV00001245	Øra
4	Hedmark	NO0000043	Åkersvika	VV00001178	Åkersvika
4	Hedmark	NO0000044	Kvisleflået og Hovdlia	VV00000901	Kvisleflået og Hovdlia
5	Oppland	NO0000045	Dokkadeltaet	VV00000877	Dokkadeltaet
5	Oppland	NO0000046	Hynna	VV00001372	Hynna
10	Vest-Agder	NO0000047	Flekkefjord	VV00002337	Flekkefjord
6	Buskerud	NO0000048	Trillemarka	VV00001863	Trillemarka-Rollagsfjell
18	Nordland	NO0000049	Sjunkhatten	VV00002858	Sjunkhatten
1	Østfold	NO0000050	Hvaler	VV00002752	Ytre Hvaler
20	Finmark	NO0000051	Neiden- og Munkefjord	VV00000041	Neiden- og Munkefjord
20	Finmark	NO0000052	Store Sametti - Skjelvatnet	VV00000008	Store Sametti - Skjelvatnet
20	Finmark	NO0000053	Øvre Anarjokka	VV00000006	Øvre Anarjokka
19	Troms	NO0000054	Jav'reoaivit	VV00000257	Jav'reoaivit
19	Troms	NO0000056	Øvre Dividal	VV00002449	Dividalen
19	Troms	NO0000056	Øvre Dividal	VV00000131	Øvre Dividal
18	Nordland	NO0000057	Glomådeltaet	VV00000087	Glomådeltaet
18	Nordland	NO0000059	Lomsdal-Visten og Strauman	VV00002750	Lomsdal-Visten
18	Nordland	NO0000059	Lomsdal-Visten og Strauman	VV00002751	Strauman
18	Nordland	NO0000060	Røstøyan og Nykan	VV00000264	Røstøyan
18	Nordland	NO0000060	Røstøyan og Nykan	VV00000320	Nykan
18	Nordland	NO0000061	Simskarmyra	VV00000262	Simskarmyra
17	Nord-Trøndelag	NO0000062	Borgan og Frelsøy	VV00000530	Borgan og Frelsøy
17	Nord-Trøndelag	NO0000062	Borgan og Frelsøy	VV00000701	Borgan og Frelsøy
17	Nord-Trøndelag	NO0000063	Kvaløy og Rauøy	VV00000692	Kvaløy og Rauøy
17	Nord-Trøndelag	NO0000063	Kvaløy og Rauøy	VV00000693	Kvaløy og Rauøy
17	Nord-Trøndelag	NO0000064	Skinna	VV00002253	Skinna

16	Sør-Trøndelag	NO0000065	Forollhogna med seterdalene	VV00001879	Grøntjønnan
16	Sør-Trøndelag	NO0000065	Forollhogna med seterdalene	VV00000739	Magnildalen-Busjødalen
16	Sør-Trøndelag	NO0000065	Forollhogna med seterdalene	VV00000738	Londalen-Ørvilldalen
16	Sør-Trøndelag	NO0000065	Forollhogna med seterdalene	VV00000744	Vangrøftdalen-Kjurrudalen
16	Sør-Trøndelag	NO0000065	Forollhogna med seterdalene	VV00000742	Ledalen
16	Sør-Trøndelag	NO0000065	Forollhogna med seterdalene	VV00000741	Budalen
16	Sør-Trøndelag	NO0000065	Forollhogna med seterdalene	VV00000743	Øyungen
16	Sør-Trøndelag	NO0000065	Forollhogna med seterdalene	VV00000582	Forddalen
16	Sør-Trøndelag	NO0000065	Forollhogna med seterdalene	VV00000740	Endalen
16	Sør-Trøndelag	NO0000065	Forollhogna med seterdalene	VV00000597	Forollhogna
16	Sør-Trøndelag	NO0000066	Havmyran	VV00000759	Havmyran
16	Sør-Trøndelag	NO0000067	Tekssjøen	VV00002350	Tekssjøen
16	Sør-Trøndelag	NO0000068	Været	VV00000579	Været
16	Sør-Trøndelag	NO0000068	Været	VV00000682	Været
15	Møre og Romsdal	NO0000069	Midt-Smøla	VV00002728	Hopavassdraget
15	Møre og Romsdal	NO0000069	Midt-Smøla	VV00002729	Aunvågen
15	Møre og Romsdal	NO0000069	Midt-Smøla	VV00002730	Midt-Smøla
15	Møre og Romsdal	NO0000070	Sør-Smøla	VV00002733	Sortna
15	Møre og Romsdal	NO0000070	Sør-Smøla	VV00002731	Sør-Smøla
15	Møre og Romsdal	NO0000071	Vassgårdsvatnet og Einsetvågen/Nåsvatnet	VV00000671	Vassgårdsvatnet
15	Møre og Romsdal	NO0000071	Vassgårdsvatnet og Einsetvågen/Nåsvatnet	VV00000672	Svanvikmyra
15	Møre og Romsdal	NO0000071	Vassgårdsvatnet og Einsetvågen/Nåsvatnet	VV00001344	Einsetvågen/Nåsvatnet
14	Fjordane Sogn og	NO0000072	Dekkjene	VV00002277	Dekkjene
14	Fjordane Sogn og	NO0000073	Movatna og Einevarden	VV00001295	Einevarden
14	Fjordane Sogn og	NO0000073	Movatna og Einevarden	VV00002290	Movatna
12	Hordaland	NO0000074	Bjoreidalen	VV00001054	Bjoreidalen
12	Hordaland	NO0000075	Hardangervidda med tilliggende landskapsvernområder	VV00001887	Møsvatn Austfjell
12	Hordaland	NO0000075	Hardangervidda med tilliggende landskapsvernområder	VV00001878	Hardangervidda
12	Hordaland	NO0000075	Hardangervidda med tilliggende landskapsvernområder	VV00001874	Møsvatn Austfjell - Hondle
12	Hordaland	NO0000075	Hardangervidda med tilliggende landskapsvernområder	VV00001886	Skaupsjøen/Hardangerjøkulen
11	Rogaland	NO0000076	Frafjordheiane	VV00002235	Frafjordheiane
11	Rogaland	NO0000076	Frafjordheiane	VV00002236	Ørestø
11	Rogaland	NO0000076	Frafjordheiane	VV00002237	Migaren
11	Rogaland	NO0000077	Orrevatnet	VV00000332	Orrevatnet
11	Rogaland	NO0000077	Orrevatnet	VV00000623	Orrevatnet
11	Rogaland	NO0000078	Synesvarden	VV00000711	Synesvarden
11	Rogaland	NO0000078	Synesvarden	VV00000329	Synesvarden
10	Vest-Agder	NO0000079	Listastrendene	VV00000605	Havika
10	Vest-Agder	NO0000079	Listastrendene	VV00001932	Kviljo
10	Vest-Agder	NO0000079	Listastrendene	VV00000560	Listastrendene
10	Vest-Agder	NO0000079	Listastrendene	VV00000611	Stave

10	Vest-Agder	NO0000079	Listastrendene	VV00001934	Steinodden
10	Vest-Agder	NO0000079	Listastrendene	VV00001935	Steinodden
10	Vest-Agder	NO0000079	Listastrendene	VV00001933	Einarsneset
10	Vest-Agder	NO0000079	Listastrendene	VV00001931	Kviljo
10	Vest-Agder	NO0000079	Listastrendene	VV00000474	Nordhasselvika
10	Vest-Agder	NO0000079	Listastrendene	VV00000723	Rauna
10	Vest-Agder	NO0000079	Listastrendene	VV00000737	Einarsneset
10	Vest-Agder	NO0000079	Listastrendene	VV00000386	Fuglevika
10	Vest-Agder	NO0000079	Listastrendene	VV00000336	Røyr tjønn
9	Aust-Agder	NO0000080	Haugsjåknipen	VV00001842	Haugsjåknipen
8	Telemark	NO0000081	Steinknapp	VV00002391	Steinknapp
7	Vestfold	NO0000082	Fritzøehus	VV00000569	Fritzøehus
7	Vestfold	NO0000083	Sandebukta	VV00002480	Sandebukta
5	Oppland	NO0000084	Øynad'n	VV00001398	Øynad'n
5	Oppland	NO0000085	Falken	VV00001005	Falken
4	Hedmark	NO0000086	Brumundsjøen og Harasjømyra	VV00003126	Brumundsjøen og Harasjømyra
4	Hedmark	NO0000087	Lavsjømyrene-Målikjølen	VV00001917	Lavsjømyrene-Målikjølen
4	Hedmark	NO0000088	Rønnåsmyra	VV00000458	Rønnåsmyra
2	Oslo og Akershus	NO0000089	Aurstadmåsan	VV00000782	Aurstadmåsan
2	Oslo og Akershus	NO0000090	Grenimåsan	VV00000844	Grenimåsan
2	Oslo og Akershus	NO0000091	Maridalen og Mellomkollen	VV00000689	Mellomkollen
2	Oslo og Akershus	NO0000091	Maridalen og Mellomkollen	VV00000581	Maridalen
2	Oslo og Akershus	NO0000092	Vindflomyrene	VV00001360	Vindflomyrene
1	Østfold	NO0000093	Eldøya-Sletter	VV00000652	Vesle Sletter
1	Østfold	NO0000093	Eldøya-Sletter	VV00000653	Søndre Sletter
1	Østfold	NO0000093	Eldøya-Sletter	VV00000361	Eldøya
1	Østfold	NO0000093	Eldøya-Sletter	VV00000714	Eldøya-Sletter
1	Østfold	NO0000094	Skinnerflo	VV00000775	Skinnerflo
1	Østfold	NO0000095	Vestre Vansjø	VV00000974	Vestre Vansjø
20	Finnmark	NO0000096	Stabbursdalen	VV00000066	Stabbursdalen
20	Finnmark	NO0000096	Stabbursdalen	VV00000067	Stabbursdalen
20	Finnmark	NO0000097	Vassbotndalen	VV00000013	Vassbotndalen
20	Finnmark	NO0000097	Vassbotndalen	VV00000059	Vassbotndalen
20	Finnmark	NO0000098	Seiland	VV00002436	Seiland
20	Finnmark	NO0000099	Makkaurhalvøya	VV00000060	Makkaurhalvøya
20	Finnmark	NO0000100	Langfjorddalen/Laggu	VV00002502	Langfjorddalen/Laggu
20	Finnmark	NO0000101	Barvikmyran og Blodskytodden	VV00000005	Barvikmyran og Blodskytodden
20	Finnmark	NO0000102	Færdesmyra	VV00000001	Færdesmyra
20	Finnmark	NO0000103	Reinøya	VV00000057	Reinøya
20	Finnmark	NO0000104	Børselvdalen	VV00002494	Børselvdalen
20	Finnmark	NO0000105	Gjesværstappan	VV00000062	Gjesværstappan
20	Finnmark	NO0000106	Komagværstranda	VV00000061	Komagværstranda
20	Finnmark	NO0000107	Loppa	VV00000016	Loppa
20	Finnmark	NO0000108	Hjelmsøya	VV00000031	Hjelmsøya
20	Finnmark	NO0000109	Børselvosen	VV00000034	Børselvosen
20	Finnmark	NO0000110	Kongsøya, Helløya og	VV00000018	Kongsøya, Helløya og



			Skarvholmen		Skarvholmen
20	Finnmark	NO0000111	Svartbotn	VV00000029	Svartbotn
20	Finnmark	NO0000112	Hornøya og Reinøya	VV00000015	Hornøya og Reinøya
20	Finnmark	NO0000113	Sørsandfjorden	VV00000026	Sørsandfjorden
20	Finnmark	NO0000114	Reinøykalven	VV00000011	Reinøykalven
20	Finnmark	NO0000115	Kinaroddsandfjorden	VV00000036	Kinaroddsandfjorden
20	Finnmark	NO0000116	Lille Kamøya	VV00000044	Lille Kamøya
20	Finnmark	NO0000117	Adamsfjord	VV00000035	Adamsfjord
20	Finnmark	NO0000118	Hjelmsøysandfjorden	VV00000032	Hjelmsøysandfjorden
20	Finnmark	NO0000119	Varangerbotn	VV00000049	Varangerbotn
20	Finnmark	NO0000120	Vestertana	VV00000037	Vestertana
20	Finnmark	NO0000121	Nesseby	VV00000040	Nesseby
20	Finnmark	NO0000122	Vækker/Väkkärä	VV00000033	Vækker/Väkkärä
20	Finnmark	NO0000123	Sandfjordneset	VV00000047	Sandfjordneset
19	Troms	NO0000124	Risøya	VV00000112	Store Risøya
19	Troms	NO0000124	Risøya	VV00000099	Risøya
19	Troms	NO0000125	Sørленанgsbotn og Stormyra	VV00000077	Sørленанgsbotn
19	Troms	NO0000125	Sørленанgsbotn og Stormyra	VV00000169	Stormyra (Jægervatn)
19	Troms	NO0000126	Dankarvågvatn og Rakkfjordmyran	VV00000121	Rakkfjordmyran
19	Troms	NO0000126	Dankarvågvatn og Rakkfjordmyran	VV00000084	Dankarvågvatn
19	Troms	NO0000127	Lågmyra og Bogen	VV00000168	Lågmyra
19	Troms	NO0000127	Lågmyra og Bogen	VV00000074	Bogen
19	Troms	NO0000128	Ånderdalen	VV00000117	Ånderdalen
19	Troms	NO0000129	Nord-Fugløya	VV00000094	Nord-Fugløya
19	Troms	NO0000130	Måselvutløpet	VV00000234	Måselvutløpet
19	Troms	NO0000131	Breivika	VV00002320	Breivika
19	Troms	NO0000132	Grindøysundet	VV00000215	Grindøysundet
19	Troms	NO0000133	Håja-Røssholmen	VV00002307	Håja-Røssholmen
19	Troms	NO0000134	Reisautløpet	VV00000263	Reisautløpet
19	Troms	NO0000135	Lullefjellet	VV00000218	Lullefjellet
19	Troms	NO0000136	Spåkenesøra	VV00000135	Spåkenesøra
19	Troms	NO0000137	Sandsvika	VV00002300	Sandsvika
19	Troms	NO0000138	Dyngeneset	VV00000086	Dyngeneset
19	Troms	NO0000139	Vardnesmyra	VV00000166	Vardnesmyra
19	Troms	NO0000140	Stongodden	VV00000080	Stongodden
19	Troms	NO0000141	Skibotnutløpet	VV00002303	Skibotnutløpet
19	Troms	NO0000142	Lomtjønnyran	VV00000171	Lomtjønnyran
19	Troms	NO0000143	Nordkjosbotn	VV00000146	Nordkjosbotn
19	Troms	NO0000144	Tennvatn	VV00000122	Tennvatn
19	Troms	NO0000145	Gravrok	VV00000137	Gravrok
19	Troms	NO0000146	Prestvatn	VV00000089	Prestvatn
19	Troms	NO0000147	Rohkunborri	VV00003005	Rohkunborri
18	Nordland	NO0000148	Saltfjellet-Svartisen med tilliggende landskapsvernområder og naturreservat	VV00000091	Saltfjellet
18	Nordland	NO0000148	Saltfjellet-Svartisen med tilliggende	VV00000095	Semska-Stødi

18	Nordland	NO0000148	landskapsvernområder og naturreservat Saltfjellet-Svartisen med tilliggende landskapsvernområder og naturreservat	VV00000098	Storlia
18	Nordland	NO0000148	landskapsvernområder og naturreservat Saltfjellet-Svartisen med tilliggende landskapsvernområder og naturreservat	VV00000111	Gåsvatnan
18	Nordland	NO0000148	landskapsvernområder og naturreservat Saltfjellet-Svartisen med tilliggende landskapsvernområder og naturreservat	VV00000235	Saltfjellet-Svartisen
18	Nordland	NO0000148	landskapsvernområder og naturreservat	VV00000260	Dypen
18	Nordland	NO0000149	Karlsøyvær	VV00000244	Karlsøyvær
18	Nordland	NO0000149	Karlsøyvær	VV00000245	Karlsøyvær
18	Nordland	NO0000150	Møysalen	VV00002196	Møysalen
18	Nordland	NO0000150	Møysalen	VV00002195	Møysalen
18	Nordland	NO0000151	Varnvassdalen, Favnvassdalen og Storslettmyra	VV00000246	Varnvassdalen
18	Nordland	NO0000151	Varnvassdalen, Favnvassdalen og Storslettmyra	VV00000101	Storslettmyra
18	Nordland	NO0000151	Varnvassdalen, Favnvassdalen og Storslettmyra	VV00000247	Favnvassdalen landskapsvernområde
18	Nordland	NO0000152	Strandåvassbotn og Strandå/Os	VV00000110	Strandå/Os
18	Nordland	NO0000152	Strandåvassbotn og Strandå/Os	VV00000104	Strandåvassbotn
18	Nordland	NO0000153	Måstadjellet	VV00000265	Måstadjellet
18	Nordland	NO0000153	Måstadjellet	VV00000266	Måstadjellet
18	Nordland	NO0000154	Steinslandsosen og Steinslandsvatnet	VV00000297	Steinslandsosen
18	Nordland	NO0000154	Steinslandsosen og Steinslandsvatnet	VV00000142	Steinslandsvatnet
18	Nordland	NO0000155	Grottene i Rana	VV00002003	Lapphullet
18	Nordland	NO0000155	Grottene i Rana	VV00002001	Olavsgrotten
18	Nordland	NO0000155	Grottene i Rana	VV00002002	Larshullet
18	Nordland	NO0000155	Grottene i Rana	VV00002006	Hammernesgrotten
18	Nordland	NO0000155	Grottene i Rana	VV00002004	Krystallgrotten
18	Nordland	NO0000155	Grottene i Rana	VV00002005	Risahullet
18	Nordland	NO0000155	Grottene i Rana	VV00002010	Grotter i Nord-Rana Almenning
18	Nordland	NO0000155	Grottene i Rana	VV00002008	Persgrotten
18	Nordland	NO0000156	Rago	VV00000130	Rago
18	Nordland	NO0000157	Fisklausvatnet	VV00000129	Fisklausvatnet
18	Nordland	NO0000158	Kjølsøyværet/Valvær	VV00000239	Kjølsøyværet/Valvær
18	Nordland	NO0000159	Spjeltfjelldalen	VV00000128	Spjeltfjelldalen
18	Nordland	NO0000160	Indreholmen/Lyngværet	VV00000314	Indreholmen/Lyngværet
18	Nordland	NO0000161	Eidsvatnet	VV00000259	Eidsvatnet
18	Nordland	NO0000162	Engelvær	VV00000323	Engelvær
18	Nordland	NO0000163	Flatværet/Varkgård	VV00000309	Flatværet/Varkgård
18	Nordland	NO0000164	Støttværet	VV00000308	Støttværet

18	Nordland	NO0000165	Skardmodalen	VV00000154	Skardmodalen
18	Nordland	NO0000166	Osen/Sandværet	VV00000291	Osen/Sandværet
18	Nordland	NO0000167	Ulvøyværet	VV00000277	Ulvøyværet
18	Nordland	NO0000168	Gåsøya/Geitholmen	VV00000285	Gåsøya/Geitholmen
18	Nordland	NO0000169	Gimsøymyrene	VV00000174	Gimsøymyrene
18	Nordland	NO0000170	Risøysundet	VV00000256	Risøysundet
18	Nordland	NO0000171	Stø/Nyksund	VV00000284	Stø/Nyksund
18	Nordland	NO0000172	Stor-Graddis	VV00000107	Stor-Graddis
18	Nordland	NO0000173	Straumøya	VV00000160	Straumøya
18	Nordland	NO0000174	Grunnvatnet	VV00000213	Grunnvatnet
18	Nordland	NO0000175	Bjortjønnlimyrene	VV00000164	Bjortjønnlimyrene
18	Nordland	NO0000176	Fauskeidet	VV00000170	Fauskeidet
18	Nordland	NO0000177	Sagvassdalen	VV00000197	Sagvassdalen
18	Nordland	NO0000178	Tjeldneset	VV00000290	Tjeldneset
18	Nordland	NO0000179	Kvikkleirøyran	VV00000315	Kvikkleirøyran
18	Nordland	NO0000180	Fisktjørna	VV00000145	Fisktjørna
18	Nordland	NO0000181	Lilandsvatnet	VV00000158	Lilandsvatnet
18	Nordland	NO0000182	Brunvær	VV00000298	Brunvær
18	Nordland	NO0000183	Altervatn	VV00000132	Altervatn
18	Nordland	NO0000184	Kjerkvatnet	VV00000143	Kjerkvatnet
18	Nordland	NO0000185	Kjellerhaugvatnet	VV00000069	Kjellerhaugvatnet
18	Nordland	NO0000186	Nystadneslia	VV00000187	Nystadneslia
18	Nordland	NO0000187	Straume	VV00000217	Straume
18	Nordland	NO0000188	Vardøya	VV00000241	Vardøya
18	Nordland	NO0000189	Sørmela	VV00000286	Sørmela
18	Nordland	NO0000190	Æsholman	VV00000271	Æsholman
18	Nordland	NO0000191	Stormyra	VV00000079	Stormyra
18	Nordland	NO0000192	Sjøforsen	VV00000225	Sjøforsen
18	Nordland	NO0000193	Høljanmyra	VV00000151	Høljanmyra
18	Nordland	NO0000194	Leirvika	VV00000305	Leirvika
18	Nordland	NO0000195	Tverlandet	VV00000237	Tverlandet
18	Nordland	NO0000196	Øya/Langholmen	VV00000304	Øya/Langholmen
18	Nordland	NO0000197	Drevjaleira	VV00000184	Drevjaleira
18	Nordland	NO0000198	Åsen - Kjeldalen	VV00000192	Åsen - Kjeldalen
18	Nordland	NO0000199	Arstadlia - Tverviknakkan	VV00000124	Arstadlia - Tverviknakkan
18	Nordland	NO0000200	Fjære	VV00000300	Fjære
18	Nordland	NO0000201	Votnmyra	VV00000175	Votnmyra
18	Nordland	NO0000202	Børvatnet	VV00000194	Børvatnet
18	Nordland	NO0000203	Hammarnesflåget	VV00000221	Hammarnesflåget
18	Nordland	NO0000204	Hopvasslia	VV00000199	Hopvasslia
18	Nordland	NO0000205	Selnesvatnet	VV00000144	Selnesvatnet
18	Nordland	NO0000206	Småvatnan	VV00000140	Småvatnan
18	Nordland	NO0000207	Skeilia	VV00000185	Skeilia
18	Nordland	NO0000208	Bleikøya	VV00000282	Bleikøya
18	Nordland	NO0000209	Mosaksla	VV00000178	Mosaksla
18	Nordland	NO0000210	Teisdalen	VV00000182	Teisdalen

18	Nordland	NO0000211	Holmvassdalen	VV00002647	Holmvassdalen
17	Nord-Trøndelag	NO0000212	Øyenskvallen og Tverrlimyran	VV00000696	Tverrlimyran
17	Nord-Trøndelag	NO0000212	Øyenskvallen og Tverrlimyran	VV00000700	Øyenskvallen
17	Nord-Trøndelag	NO0000213	Flakkan	VV00000699	Flakkan
17	Nord-Trøndelag	NO0000213	Flakkan	VV00000691	Flakkan
17	Nord-Trøndelag	NO0000214	Kausmofjæra og Ørin	VV00002270	Kausmofjæra
17	Nord-Trøndelag	NO0000214	Kausmofjæra og Ørin	VV00001528	Ørin
17	Nord-Trøndelag	NO0000215	Lyngås-Lysgård og Lundselvøset	VV00000528	Lyngås-Lysgård
17	Nord-Trøndelag	NO0000215	Lyngås-Lysgård og Lundselvøset	VV00001541	Lundselvøset
17	Nord-Trøndelag	NO0000216	Skarvan og Roltdalen	VV00002272	Skarvan og Roltdalen
17	Nord-Trøndelag	NO0000217	Lierne	VV00002334	Lierne
17	Nord-Trøndelag	NO0000218	Koltjerdalen	VV00001506	Koltjønndalen
17	Nord-Trøndelag	NO0000219	Rangeldalen	VV00000532	Rangeldalen
17	Nord-Trøndelag	NO0000220	Røyklibotnet	VV00001922	Røyklibotnet
17	Nord-Trøndelag	NO0000221	Simle	VV00001564	Simle
17	Nord-Trøndelag	NO0000222	Storbjørhusdal	VV00001509	Storbjørhusdal
17	Nord-Trøndelag	NO0000223	Breivatnet	VV00001882	Breivatnet
17	Nord-Trøndelag	NO0000224	Grytbogen-Kubåsen	VV00001561	Grytbogen-Kubåsen
17	Nord-Trøndelag	NO0000225	Skeisneset	VV00001513	Skeisneset
17	Nord-Trøndelag	NO0000226	Klingsundet	VV00001537	Klingsundet
17	Nord-Trøndelag	NO0000227	Ulendeltaet	VV00000536	Ulendeltaet
17	Nord-Trøndelag	NO0000228	Bergsåsen	VV00000531	Bergsåsen
17	Nord-Trøndelag	NO0000229	Lundleiret	VV00002245	Lundleiret
17	Nord-Trøndelag	NO0000230	Stallvikmyran	VV00001556	Stallvikmyran
17	Nord-Trøndelag	NO0000231	Eidsbotn	VV00001511	Eidsbotn
17	Nord-Trøndelag	NO0000232	Vinnan og Velvangen	VV00002240	Vinnan og Velvangen
17	Nord-Trøndelag	NO0000233	Hammervatnet	VV00001552	Hammervatnet
17	Nord-Trøndelag	NO0000234	Falstadbukta	VV00002252	Falstadbukta
17	Nord-Trøndelag	NO0000235	Alnes	VV00002251	Alnes
17	Nord-Trøndelag	NO0000236	Tynesfjæra	VV00002250	Tynesfjæra
17	Nord-Trøndelag	NO0000237	Bjørga	VV00002249	Bjørga
17	Nord-Trøndelag	NO0000238	Bågåmyra	VV00000533	Bågåmyra
17	Nord-Trøndelag	NO0000239	Vellamelen	VV00002244	Vellamelen
17	Nord-Trøndelag	NO0000240	Gudfjelløya/Tjåehkere	VV00003139	Gudfjelløya/Tjåehkere
17	Nord-Trøndelag	NO0000241	Okstadmyra	VV00001538	Okstadmyra
17	Nord-Trøndelag	NO0000242	Kvitmyra	VV00001554	Kvitmyra
17	Nord-Trøndelag	NO0000243	Vikaleiret	VV00002248	Vikaleiret
17	Nord-Trøndelag	NO0000244	Hammeren	VV00001517	Hammeren
17	Nord-Trøndelag	NO0000245	Stormyra	VV00001558	Stormyra
17	Nord-Trøndelag	NO0000246	Byhalla	VV00001539	Byhalla
17	Nord-Trøndelag	NO0000247	Åsnes	VV00001557	Åsnes
17	Nord-Trøndelag	NO0000248	Skraptjønnfloen	VV00001516	Skraptjønnfloen
17	Nord-Trøndelag	NO0000249	Åsmyra	VV00001540	Åsmyra
17	Nord-Trøndelag	NO0000250	Aldgården	VV00002262	Aldgården
17	Nord-Trøndelag	NO0000251	Hattmoenget	VV00001555	Hattmoenget
17	Nord-Trøndelag	NO0000252	Harestranda	VV00001525	Harestranda

17	Nord-Trøndelag	NO0000253	Reppesleiret	VV00001530	Reppesleiret
17	Nord-Trøndelag	NO0000254	Måsøra-Hofstadøra	VV00001519	Måsøra-Hofstadøra
17	Nord-Trøndelag	NO0000255	Rolsøya	VV00002238	Rolsøya
16	Sør-Trøndelag	NO0000256	Dovrefjell-Sunnalsfjella, Knutshø og tilliggende landskapsvernområder	VV00001899	Eikesdalsvatnet
16	Sør-Trøndelag	NO0000256	Dovrefjell-Sunnalsfjella, Knutshø og tilliggende landskapsvernområder	VV00001893	Sandgrovbotn-Mardalsbotn
16	Sør-Trøndelag	NO0000256	Dovrefjell-Sunnalsfjella, Knutshø og tilliggende landskapsvernområder	VV00001900	Jora
16	Sør-Trøndelag	NO0000256	Dovrefjell-Sunnalsfjella, Knutshø og tilliggende landskapsvernområder	VV00001894	Hjerkinn/Kongsvoll/Drivdalen
16	Sør-Trøndelag	NO0000256	Dovrefjell-Sunnalsfjella, Knutshø og tilliggende landskapsvernområder	VV00001892	Åmotsdalen
16	Sør-Trøndelag	NO0000256	Dovrefjell-Sunnalsfjella, Knutshø og tilliggende landskapsvernområder	VV00001815	Nordre Snøfjelltjørn
16	Sør-Trøndelag	NO0000256	Dovrefjell-Sunnalsfjella, Knutshø og tilliggende landskapsvernområder	VV00001896	Åmotan-Grøvdalen
16	Sør-Trøndelag	NO0000256	Dovrefjell-Sunnalsfjella, Knutshø og tilliggende landskapsvernområder	VV00001897	Dovrefjell-Sunnalsfjella
16	Sør-Trøndelag	NO0000256	Dovrefjell-Sunnalsfjella, Knutshø og tilliggende landskapsvernområder	VV00001898	Torbudalen
16	Sør-Trøndelag	NO0000256	Dovrefjell-Sunnalsfjella, Knutshø og tilliggende landskapsvernområder	VV00001889	Flåman
16	Sør-Trøndelag	NO0000256	Dovrefjell-Sunnalsfjella, Knutshø og tilliggende landskapsvernområder	VV00001890	Knutshø
16	Sør-Trøndelag	NO0000256	Dovrefjell-Sunnalsfjella, Knutshø og tilliggende landskapsvernområder	VV00001891	Dalsida
16	Sør-Trøndelag	NO0000257	Trollheimen	VV00000703	Svartåmoen
16	Sør-Trøndelag	NO0000257	Trollheimen	VV00000745	Trollheimen
16	Sør-Trøndelag	NO0000257	Trollheimen	VV00001883	Svartåmoen
16	Sør-Trøndelag	NO0000257	Trollheimen	VV00001463	Minilldalsmyrene
16	Sør-Trøndelag	NO0000257	Trollheimen	VV00000710	Innerdalen
16	Sør-Trøndelag	NO0000258	Gaulosen og Leinøra	VV00000688	Gaulosen
16	Sør-Trøndelag	NO0000258	Gaulosen og Leinøra	VV00000708	Gaulosen
16	Sør-Trøndelag	NO0000258	Gaulosen og Leinøra	VV00000683	Leinøra
16	Sør-Trøndelag	NO0000259	Fitjan og Låen	VV00001486	Fitjan
16	Sør-Trøndelag	NO0000259	Fitjan og Låen	VV00001487	Låen
16	Sør-Trøndelag	NO0000260	Hildremsvatnet	VV00001413	Hildremsvatnet
16	Sør-Trøndelag	NO0000261	Bymarka	VV00001462	Bymarka
16	Sør-Trøndelag	NO0000262	Buholman	VV00002378	Buholman
16	Sør-Trøndelag	NO0000263	Måøyen	VV00002380	Måøyen
16	Sør-Trøndelag	NO0000264	Melstein	VV00002379	Melstein
16	Sør-Trøndelag	NO0000265	Stråsjøen-Prestøyen	VV00001920	Stråsjøen-Prestøyen
16	Sør-Trøndelag	NO0000266	Kjølen	VV00001499	Kjølen
16	Sør-Trøndelag	NO0000267	Røstøya	VV00001461	Røstøya
16	Sør-Trøndelag	NO0000268	Midtskogvatnet	VV00000870	Midtskogvatnet
16	Sør-Trøndelag	NO0000269	Langåskjølen	VV00001488	Langåskjølen

16	Sør-Trøndelag	NO0000270	Litlbumyran	VV00001451	Litlbumyran
16	Sør-Trøndelag	NO0000271	Stormyra	VV00001484	Stormyra
16	Sør-Trøndelag	NO0000272	Slettestjønna	VV00001453	Slettestjønna
16	Sør-Trøndelag	NO0000273	Momyra	VV00000511	Momyra
16	Sør-Trøndelag	NO0000274	Grønningsbukta	VV00001495	Grønningsbukta
16	Sør-Trøndelag	NO0000275	Strømmen	VV00001496	Strømmen
16	Sør-Trøndelag	NO0000276	Henfallet	VV00001412	Henfallet
16	Sør-Trøndelag	NO0000277	Herdalen	VV00001497	Herdalen
16	Sør-Trøndelag	NO0000278	Vinnstormyra	VV00001448	Vinnstormyra
16	Sør-Trøndelag	NO0000279	Granøyen	VV00001491	Granøyen
16	Sør-Trøndelag	NO0000280	Gammelelva	VV00001456	Gammelelva
16	Sør-Trøndelag	NO0000281	Rauberga	VV00001485	Rauberga
16	Sør-Trøndelag	NO0000282	Lauglolia	VV00000869	Lauglolia
16	Sør-Trøndelag	NO0000283	Mormyra	VV00001436	Mormyra
16	Sør-Trøndelag	NO0000284	Bjørnmyra	VV00001447	Bjørnmyra
16	Sør-Trøndelag	NO0000285	Rønningen	VV00001490	Rønningen
15	Møre og Romsdal	NO0000286	Runde	VV00000690	Runde
15	Møre og Romsdal	NO0000286	Runde	VV00000554	Runde
15	Møre og Romsdal	NO0000286	Runde	VV00000705	Goksøyrrmyrane
15	Møre og Romsdal	NO0000287	Storevik	VV00000868	Storevik
15	Møre og Romsdal	NO0000287	Storevik	VV00000862	Storevik
15	Møre og Romsdal	NO0000288	Flø	VV00001391	Flø
15	Møre og Romsdal	NO0000288	Flø	VV00000552	Flø
15	Møre og Romsdal	NO0000289	Melland og Mellandsvågen	VV00001828	Mellandsvågen
15	Møre og Romsdal	NO0000289	Melland og Mellandsvågen	VV00001829	Mellandsvågen
15	Møre og Romsdal	NO0000289	Melland og Mellandsvågen	VV00001944	Melland
15	Møre og Romsdal	NO0000290	Ullasundet	VV00000626	Ullasundet
15	Møre og Romsdal	NO0000290	Ullasundet	VV00000670	Ullasundet
15	Møre og Romsdal	NO0000291	Grimstadvatn	VV00001351	Hjørungdalsvatnet
15	Møre og Romsdal	NO0000291	Grimstadvatn	VV00000625	Grimstadvatn
15	Møre og Romsdal	NO0000291	Grimstadvatn	VV00000673	Grimstadvatn
15	Møre og Romsdal	NO0000292	Surna	VV00000674	Surna
15	Møre og Romsdal	NO0000292	Surna	VV00000622	Surna
15	Møre og Romsdal	NO0000293	Lomundsjøen og Lomundsjømyra	VV00000669	Lomundsjøen
15	Møre og Romsdal	NO0000293	Lomundsjøen og Lomundsjømyra	VV00000621	Lomundsjømyra
15	Møre og Romsdal	NO0000294	Gule-/Stavikmyrane	VV00000770	Gule-/Stavikmyrane
15	Møre og Romsdal	NO0000295	Alstranda	VV00002208	Alstranda
15	Møre og Romsdal	NO0000296	Oppdølsstranda	VV00002223	Oppdølsstranda
15	Møre og Romsdal	NO0000297	Ørnakken	VV00000379	Ørnakken
15	Møre og Romsdal	NO0000298	Kallset	VV00002221	Kallset
15	Møre og Romsdal	NO0000299	Skorgeura	VV00002209	Skorgeura
15	Møre og Romsdal	NO0000300	Aspåsmyran	VV00001385	Aspåsmyran
15	Møre og Romsdal	NO0000301	Fjørtoftneset	VV00000555	Fjørtoftneset
15	Møre og Romsdal	NO0000302	Raudnesvika	VV00002211	Raudnesvika
15	Møre og Romsdal	NO0000303	Bakkedalen	VV00000866	Bakkedalen
15	Møre og Romsdal	NO0000304	Fræneidet	VV00000549	Fræneidet

15	Møre og Romsdal	NO0000305	Rogneholmen	VV00000861	Rogneholmen
15	Møre og Romsdal	NO0000306	Heggemsvatn/Holåvatnet	VV00001399	Heggemsvatn/Holåvatnet
15	Møre og Romsdal	NO0000307	Blindheimsvik	VV00001393	Blindheimsvik
15	Møre og Romsdal	NO0000308	Sandvikmyrane	VV00001578	Sandvikmyrane
15	Møre og Romsdal	NO0000309	Synesvågen	VV00001443	Synesvågen
15	Møre og Romsdal	NO0000310	Nauste	VV00001988	Nauste
15	Møre og Romsdal	NO0000311	Lauvåsen	VV00001348	Lauvåsen
15	Møre og Romsdal	NO0000312	Roaldsand	VV00000863	Roaldsand
15	Møre og Romsdal	NO0000313	Molnes	VV00001951	Molnes
15	Møre og Romsdal	NO0000314	Gylhamran	VV00002197	Gylhamran
15	Møre og Romsdal	NO0000315	Osen	VV00002190	Osen
15	Møre og Romsdal	NO0000316	Hjertvika	VV00001956	Hjertvika
15	Møre og Romsdal	NO0000317	Kvamsetelva	VV00002205	Kvamsetelva
15	Møre og Romsdal	NO0000318	Hustadbukta	VV00001830	Hustadbukta
15	Møre og Romsdal	NO0000319	Vågstranda	VV00001945	Vågstranda
15	Møre og Romsdal	NO0000320	Stakkengfonna	VV00002198	Stakkengfonna
15	Møre og Romsdal	NO0000321	Småvollen	VV00002226	Småvollen
15	Møre og Romsdal	NO0000322	Sylteosen	VV00001380	Sylteosen
15	Møre og Romsdal	NO0000323	Nesplassen	VV00002215	Nesplassen
15	Møre og Romsdal	NO0000324	Hensøran	VV00001946	Hensøran
15	Møre og Romsdal	NO0000325	Rørvikvatnet	VV00001343	Rørvikvatnet
15	Møre og Romsdal	NO0000326	Gjelamyra	VV00001577	Gjelamyra
15	Møre og Romsdal	NO0000327	Todalssetra	VV00002219	Todalssetra
15	Møre og Romsdal	NO0000328	Rødmyra	VV00001350	Rødmyra
15	Møre og Romsdal	NO0000329	Hagset	VV00002214	Hagset
15	Møre og Romsdal	NO0000330	Farstadbukta	VV00001947	Farstadbukta
15	Møre og Romsdal	NO0000331	Batnfjordsøra	VV00001989	Batnfjordsøra
15	Møre og Romsdal	NO0000332	Remman	VV00002727	Remman
15	Møre og Romsdal	NO0000333	Skalmen	VV00002881	Skalmen
15	Møre og Romsdal	NO0000335	Orskjera	VV00002884	Orskjera
15	Møre og Romsdal	NO0000336	Riste	VV00002910	Riste
15	Møre og Romsdal	NO0000337	Haramsøya vestsida	VV00002989	Haramsøya vestsida
15	Møre og Romsdal	NO0000338	Muleneset	VV00002908	Muleneset
15	Møre og Romsdal	NO0000339	Fløtjønna	VV00002734	Fløtjønna
14	Sogn og Fjordane	NO0000340	Jostedalsbreen	VV00000668	Jostedalsbreen
14	Sogn og Fjordane	NO0000340	Jostedalsbreen	VV00001868	Nigardsbreen
14	Sogn og Fjordane	NO0000341	Hallingskarvet	VV00002450	Hallingskarvet
14	Sogn og Fjordane	NO0000341	Hallingskarvet	VV00002451	Finse
14	Sogn og Fjordane	NO0000342	Ytterøyane	VV00001302	Ytterøyane
14	Sogn og Fjordane	NO0000343	Gåsvær	VV00001377	Gåsvær
14	Sogn og Fjordane	NO0000344	Luster Allmenning	VV00001336	Luster Allmenning
14	Sogn og Fjordane	NO0000345	Sørværet	VV00001283	Sørværet
14	Sogn og Fjordane	NO0000346	Vassøyane	VV00001291	Vassøyane
14	Sogn og Fjordane	NO0000347	Tvinna	VV00002284	Tvinna

	Fjordane				
14	Sogn og Fjordane	NO0000348	Moldvær	VV00001309	Moldvær
14	Sogn og Fjordane	NO0000349	Raudøy	VV00001315	Raudøy
14	Sogn og Fjordane	NO0000350	Sakrisøy	VV00001286	Sakrisøy
14	Sogn og Fjordane	NO0000351	Flostranda	VV00000878	Flostranda
14	Sogn og Fjordane	NO0000352	Grima	VV00002281	Grima
14	Sogn og Fjordane	NO0000353	Kvernøyna	VV00001290	Kvernøyna
14	Sogn og Fjordane	NO0000354	Askvika	VV00001275	Askvika
14	Sogn og Fjordane	NO0000355	Eldedalen	VV00002275	Eldedalen
14	Sogn og Fjordane	NO0000356	Sandvikseidet	VV00002287	Sandvikseidet
14	Sogn og Fjordane	NO0000357	Tungevåg	VV00001331	Tungevåg
14	Sogn og Fjordane	NO0000358	Osen	VV00002192	Osen
14	Sogn og Fjordane	NO0000359	Bukta	VV00001271	Bukta
14	Sogn og Fjordane	NO0000360	Tjønnane	VV00002288	Tjønnane
14	Sogn og Fjordane	NO0000361	Nekkøytåa	VV00001303	Nekkøytåa
14	Sogn og Fjordane	NO0000362	Lihellene	VV00001273	Lihellene
14	Sogn og Fjordane	NO0000363	Sætremyrane	VV00002291	Sætremyrane
14	Sogn og Fjordane	NO0000364	Gjerlandsøyane	VV00002280	Gjerlandsøyane
12	Hordaland	NO0000365	Følgefonna med tilliggende landskapsvernområder	VV00002343	Buer
12	Hordaland	NO0000365	Følgefonna med tilliggende landskapsvernområder	VV00002340	Ænesdalen
12	Hordaland	NO0000365	Følgefonna med tilliggende landskapsvernområder	VV00002339	Følgefonna
12	Hordaland	NO0000365	Følgefonna med tilliggende landskapsvernområder	VV00002341	Bondhusdalen
12	Hordaland	NO0000365	Følgefonna med tilliggende landskapsvernområder	VV00002342	Hattebergsdalen
12	Hordaland	NO0000366	Sagvatnet	VV00000819	Sagvatnet
12	Hordaland	NO0000367	Gullbergnotten	VV00001058	Gullbergnotten
12	Hordaland	NO0000368	Kvernavatnet	VV00001064	Kvernavatnet
12	Hordaland	NO0000369	Herlandsnesjane	VV00000467	Herlandsnesjane
12	Hordaland	NO0000370	Holmedalsberget	VV00000355	Holmedalsberget
12	Hordaland	NO0000371	Tjeldstø	VV00001074	Tjeldstø
12	Hordaland	NO0000372	Fedjemyrane	VV00001586	Fedjemyrane
12	Hordaland	NO0000373	Uranes	VV00001106	Uranes
12	Hordaland	NO0000374	Skogafjellet	VV00001073	Skogafjellet
12	Hordaland	NO0000375	Joberget	VV00000469	Joberget
12	Hordaland	NO0000376	Ånuglo	VV00001078	Ånuglo
12	Hordaland	NO0000377	Kvanndal	VV00000388	Kvanndal
12	Hordaland	NO0000378	Vinnesleiro	VV00000960	Vinnesleiro
12	Hordaland	NO0000379	Hystad	VV00001203	Hystad
12	Hordaland	NO0000380	Storsøy	VV00001084	Storsøy
12	Hordaland	NO0000381	Lokna	VV00001066	Lokna
12	Hordaland	NO0000382	Sjoalemyra	VV00000464	Sjoalemyra



12	Hordaland	NO0000383	Bjellandsvatnet	VV00000330	Bjellandsvatnet
12	Hordaland	NO0000384	Iglatjødno	VV00001204	Iglatjødno
12	Hordaland	NO0000385	Floget	VV00001056	Floget
12	Hordaland	NO0000386	Vollom	VV00001208	Vollom
12	Hordaland	NO0000387	Vestbøstادتjørna	VV00000422	Vestbøstادتjørna
11	Rogaland	NO0000388	Setesdal Vesthei Ryfylkeheiane	VV00001937	Setesdal Vesthei Ryfylkeheiane
11	Rogaland	NO0000388	Setesdal Vesthei Ryfylkeheiane	VV00001872	Steinsbuskardet-Hisdal
11	Rogaland	NO0000388	Setesdal Vesthei Ryfylkeheiane	VV00001875	Holmavassåno
11	Rogaland	NO0000388	Ryfylkeheiane	VV00000709	Kvanndalen
11	Rogaland	NO0000389	Heglane og Eime	VV00000733	Heglane og Eime
11	Rogaland	NO0000389	Heglane og Eime	VV00000725	Heglane
11	Rogaland	NO0000390	Vignesholmane	VV00000656	Aatholmane (m.fl.)
11	Rogaland	NO0000390	Vignesholmane	VV00000722	Vignesholmane
11	Rogaland	NO0000391	Førland/Sletthei og Tverrådalen	VV00000568	Førland/Sletthei
11	Rogaland	NO0000391	Førland/Sletthei og Tverrådalen	VV00000394	Tverrådalen
11	Rogaland	NO0000392	Urådalen og Sæland	VV00000572	Urådalen
11	Rogaland	NO0000392	Urådalen og Sæland	VV00000365	Sæland
11	Rogaland	NO0000393	Dyraheio	VV00001940	Dyraheio
11	Rogaland	NO0000394	Longavatnet	VV00001909	Longavatnet
11	Rogaland	NO0000395	Ferkingstadøyene	VV00001708	Ferkingstadøyene
11	Rogaland	NO0000396	Gitlandsåsen	VV00000822	Gitlandsåsen
11	Rogaland	NO0000397	Drotninghei	VV00001085	Drotninghei
11	Rogaland	NO0000398	Urter	VV00001718	Urter
11	Rogaland	NO0000399	Nord-Talgje	VV00000886	Nord-Talgje
11	Rogaland	NO0000400	Eptavatnet	VV00001236	Eptavatnet
11	Rogaland	NO0000401	Gåsholmen og Årvikholmen	VV00001717	Gåsholmen og Årvikholmen
11	Rogaland	NO0000402	Norheimsøy og Lamholmen	VV00001619	Norheimsøy og Lamholmen
11	Rogaland	NO0000403	Søylandsvatnet	VV00001237	Søylandsvatnet
11	Rogaland	NO0000404	Ryvingen og Klovningen	VV00001710	Ryvingen og Klovningen
11	Rogaland	NO0000405	Hagavågen	VV00000633	Hagavågen
11	Rogaland	NO0000406	Lonavatnet	VV00001235	Lonavatnet
11	Rogaland	NO0000407	Drangsdalen	VV00000828	Drangsdalen
11	Rogaland	NO0000408	Harvalandsvatnet	VV00000462	Harvalandsvatnet
11	Rogaland	NO0000409	Kydlesvatnet	VV00000461	Kydlesvatnet
11	Rogaland	NO0000410	Smokkevatnet	VV00000358	Smokkevatnet
11	Rogaland	NO0000411	Linborgvatnet	VV00001400	Linborgvatnet
11	Rogaland	NO0000412	Vikaneset	VV00000442	Vikaneset
11	Rogaland	NO0000413	Rabali	VV00001196	Rabali
11	Rogaland	NO0000414	Grasholmen og Knibringen	VV00001635	Grasholmen og Knibringen
11	Rogaland	NO0000415	Alvevatnet	VV00001238	Alvevatnet
11	Rogaland	NO0000416	Foreknuten	VV00001197	Foreknuten
10	Vest-Agder	NO0000417	Oksøy-Ryvingen	VV00001798	Kjellinge
10	Vest-Agder	NO0000417	Oksøy-Ryvingen	VV00002344	Oksøy-Ryvingen
10	Vest-Agder	NO0000417	Oksøy-Ryvingen	VV00001795	Slettingen

10	Vest-Agder	NO0000417	Oksøy-Ryvingen	VV00001797	Søndre Eggvær
10	Vest-Agder	NO0000417	Oksøy-Ryvingen	VV00001465	Skjøringen
10	Vest-Agder	NO0000417	Oksøy-Ryvingen	VV00001799	Valløy Songvaar, Hellersøya og Kubbøya
10	Vest-Agder	NO0000417	Oksøy-Ryvingen	VV00000594	Herøya
10	Vest-Agder	NO0000417	Oksøy-Ryvingen	VV00000520	Herøya
10	Vest-Agder	NO0000417	Oksøy-Ryvingen	VV00001790	Store Lyngholmen
10	Vest-Agder	NO0000417	Oksøy-Ryvingen	VV00001682	Oksø
10	Vest-Agder	NO0000417	Oksøy-Ryvingen	VV00001796	Store Vengelsholmen
10	Vest-Agder	NO0000418	Skråstadheia	VV00001857	Skråstadheia
10	Vest-Agder	NO0000419	Einarvannet	VV00001855	Einarvannet
10	Vest-Agder	NO0000420	Hanangervann og Kråkenesvann (Farsund)	VV00000603	Hanangervann og Kråkenesvann
10	Vest-Agder	NO0000421	Listeid	VV00000952	Listeid
10	Vest-Agder	NO0000422	Slevdalsvann	VV00002338	Slevdalsvann
10	Vest-Agder	NO0000423	Nakkestad	VV00001479	Nakkestad
10	Vest-Agder	NO0000424	Langevann	VV00001466	Langevann
10	Vest-Agder	NO0000425	Dyrlimyra	VV00001811	Dyrlimyra
10	Vest-Agder	NO0000426	Kvellandsfossen	VV00001454	Kvellandsfossen
10	Vest-Agder	NO0000427	Sellegrad	VV00000420	Sellegrad
10	Vest-Agder	NO0000428	Skoland	VV00000508	Skoland
10	Vest-Agder	NO0000429	Loga	VV00000515	Loga
10	Vest-Agder	NO0000430	Fotskarlia	VV00001440	Fotskarlia
10	Vest-Agder	NO0000431	Knebeknuten	VV00001810	Knebeknuten
10	Vest-Agder	NO0000432	Lykkjevatn	VV00000518	Lykkjevatn
9	Aust-Agder	NO0000433	Hovden-Vidmyr	VV00001939	Vidmyr
9	Aust-Agder	NO0000433	Hovden-Vidmyr	VV00001885	Hovden
9	Aust-Agder	NO0000434	Raet og Tromlingene	VV00000660	Indre Halvorsholmen
9	Aust-Agder	NO0000434	Raet og Tromlingene	VV00001936	Raet
9	Aust-Agder	NO0000434	Raet og Tromlingene	VV00000654	Tromlingene
9	Aust-Agder	NO0000434	Raet og Tromlingene	VV00000610	Raet (Tromlingene)
9	Aust-Agder	NO0000434	Raet og Tromlingene	VV00000637	Store Torungen
9	Aust-Agder	NO0000435	Navassfjell	VV00002387	Navassfjell
9	Aust-Agder	NO0000436	Skiftenes	VV00000437	Skiftenes
9	Aust-Agder	NO0000437	Materialen	VV00000748	Materialen
9	Aust-Agder	NO0000438	Lindalen	VV00001651	Lindalen
9	Aust-Agder	NO0000439	Fjosbumyra	VV00000436	Fjosbumyra
8	Telemark	NO0000440	Frierflogene-Dammane	VV00000662	Frierflogene
8	Telemark	NO0000440	Frierflogene-Dammane	VV00000716	Dammane
8	Telemark	NO0000441	Jomfruland	VV00002433	Sandbakken
8	Telemark	NO0000441	Jomfruland	VV00001581	Jomfruland
8	Telemark	NO0000442	Jønjljo	VV00000426	Jønjljo
8	Telemark	NO0000443	Rønnohdalen	VV00001847	Rønnohdalen
8	Telemark	NO0000444	Heddedalane	VV00001026	Heddedalane
8	Telemark	NO0000445	Bjønntjenn	VV00002352	Bjønntjenn
8	Telemark	NO0000446	Nautesund	VV00000906	Nautesund
8	Telemark	NO0000447	Årnesbukta	VV00001212	Årnesbukta
8	Telemark	NO0000448	Skultrevassåsen	VV00001027	Skultrevassåsen

8	Telemark	NO0000449	Vestfjorddalen	VV00002353	Vestfjorddalen
8	Telemark	NO0000450	Semsøyene	VV00001114	Semsøyene
8	Telemark	NO0000451	Vikfjell	VV00001108	Vikfjell
8	Telemark	NO0000452	Stavsholtmyrane	VV00001211	Stavsholtmyrane
8	Telemark	NO0000453	Sandviki	VV00000463	Sandviki
8	Telemark	NO0000454	Skadden	VV00000589	Skadden
8	Telemark	NO0000455	Burøytjern	VV00000473	Burøytjern
8	Telemark	NO0000456	Vinjekilen	VV00000363	Vinjekilen
7	Vestfold	NO0000457	Færder	VV00003084	Færder
7	Vestfold	NO0000458	Mølen	VV00000729	Fugløyrogn
7	Vestfold	NO0000458	Mølen	VV00000619	Nevlungstranda
7	Vestfold	NO0000458	Mølen	VV00000348	Låven
7	Vestfold	NO0000458	Mølen	VV00000734	Mølen
7	Vestfold	NO0000459	Buvika/Rødskjær og Bastøy	VV00000718	Bastøy
7	Vestfold	NO0000459	Buvika/Rødskjær og Bastøy	VV00000627	Buvika/Rødskjær
7	Vestfold	NO0000460	Kommersøya og Gåserumpa	VV00000346	Gåserumpa
7	Vestfold	NO0000460	Kommersøya og Gåserumpa	VV00002482	Kommersøya
7	Vestfold	NO0000461	Grunnane	VV00000848	Grunnane
7	Vestfold	NO0000462	Jordstøyp	VV00001966	Jordstøyp
7	Vestfold	NO0000463	Malmøya	VV00002468	Malmøya
7	Vestfold	NO0000464	Bogen	VV00002466	Bogen
7	Vestfold	NO0000465	Middagskollen	VV00001965	Middagskollen
7	Vestfold	NO0000466	Adalstjern	VV00002457	Adalstjern
7	Vestfold	NO0000467	Hemskilen	VV00000448	Hemskilen
7	Vestfold	NO0000468	Mulåsen	VV00002472	Mulåsen
7	Vestfold	NO0000469	Brånakollene	VV00001139	Brånakollene
7	Vestfold	NO0000470	Napperødtjern	VV00001140	Napperødtjern
7	Vestfold	NO0000471	Kinnhalvøya	VV00002465	Kinnhalvøya
7	Vestfold	NO0000472	Breimyr	VV00001219	Breimyr
7	Vestfold	NO0000473	Løvøya	VV00002467	Løvøya
7	Vestfold	NO0000474	Høymyr	VV00000800	Høymyr
6	Buskerud	NO0000475	Vassfaret og Vidalen	VV00000616	Bukollen
6	Buskerud	NO0000475	Vassfaret og Vidalen	VV00000644	Festningen
6	Buskerud	NO0000475	Vassfaret og Vidalen	VV00000645	Nordre Dyttholknatten
6	Buskerud	NO0000475	Vassfaret og Vidalen	VV00000617	Aurdalsæterberga
6	Buskerud	NO0000475	Vassfaret og Vidalen	VV00000561	Vassfaret og Vidalen
6	Buskerud	NO0000475	Vassfaret og Vidalen	VV00000646	Søndre Dyttholknatten
6	Buskerud	NO0000475	Vassfaret og Vidalen	VV00000566	Indre Vassfaret
6	Buskerud	NO0000475	Vassfaret og Vidalen	VV00001877	Bringen
6	Buskerud	NO0000475	Vassfaret og Vidalen	VV00000648	Godmatdalen
6	Buskerud	NO0000475	Vassfaret og Vidalen	VV00000647	Nevlingkollen
6	Buskerud	NO0000475	Vassfaret og Vidalen	VV00000634	Middagsknatten
6	Buskerud	NO0000476	Gjellebekkmyrene og Tranby	VV00000643	Gjellebekkmyrene
6	Buskerud	NO0000476	Gjellebekkmyrene og Tranby	VV00000565	Tranby
6	Buskerud	NO0000477	Ultvedttjern	VV00000649	Ultvedttjern
6	Buskerud	NO0000477	Ultvedttjern	VV00000713	Ultvedt

6	Buskerud	NO0000478	Sandåggrotta, Sandåggjelet, Krona	VV00000391	Sandåggrotta
6	Buskerud	NO0000478	Sandåggrotta, Sandåggjelet, Krona	VV00000752	Krona
6	Buskerud	NO0000478	Sandåggrotta, Sandåggjelet, Krona	VV00001807	Sandåggjelet
6	Buskerud	NO0000479	Spålen-Katnosa	VV00001808	Spålen-Katnosa
6	Buskerud	NO0000480	Tyrifjorden	VV00000631	Tyrifjorden
6	Buskerud	NO0000481	Veikulåsen	VV00002485	Veikulåsen
6	Buskerud	NO0000482	Oppkuven - Smeddalen	VV00001817	Oppkuven - Smeddalen
6	Buskerud	NO0000483	Nedre Flyvatn	VV00001048	Nedre Flyvatn
6	Buskerud	NO0000484	Strykenåsen	VV00001982	Strykenåsen
6	Buskerud	NO0000485	Lyseren	VV00000414	Lyseren
6	Buskerud	NO0000486	Mørkgonga	VV00001503	Mørkgonga
6	Buskerud	NO0000487	Grothovdmyran	VV00000912	Grothovdmyran
6	Buskerud	NO0000488	Averøya	VV00000812	Averøya
6	Buskerud	NO0000489	Bremsåsen	VV00001993	Bremsåsen
6	Buskerud	NO0000490	Karlsru dtangen	VV00000892	Karlsru dtangen
6	Buskerud	NO0000491	Tverrbergkastet	VV00001014	Tverrbergkastet
6	Buskerud	NO0000492	Solbergfjellet	VV00001015	Solbergfjellet
6	Buskerud	NO0000493	Linnesstranda	VV00000816	Linnesstranda
6	Buskerud	NO0000494	Solevatn	VV00000406	Solevatn
6	Buskerud	NO0000495	Synneren	VV00000898	Synneren
6	Buskerud	NO0000496	Juveren	VV00000897	Juveren
6	Buskerud	NO0000497	Asdøljuvet	VV00000526	Asdøljuvet
6	Buskerud	NO0000498	Lamyra	VV00000896	Lamyra
6	Buskerud	NO0000499	Holtnesdalen	VV00001032	Holtnesdalen
6	Buskerud	NO0000500	Tronstad	VV00000405	Tronstad
6	Buskerud	NO0000501	Søndre Hørtekollen	VV00000927	Søndre Hørtekollen
6	Buskerud	NO0000502	Mysutjernene	VV00000891	Mysutjernene
5	Oppland	NO0000503	Smådaladn og Hydalen	VV00001876	Smådaladn
5	Oppland	NO0000503	Smådaladn og Hydalen	VV00001884	Hydalen
5	Oppland	NO0000504	Langsua	VV00001144	Langsua
5	Oppland	NO0000505	Lågendeltaet	VV00000678	Lågendeltaet
5	Oppland	NO0000505	Lågendeltaet	VV00000628	Lågendeltaet
5	Oppland	NO0000506	Stuttgonglia, Birisjølia og Styggemyra	VV00000578	Birisjølia
5	Oppland	NO0000506	Stuttgonglia, Birisjølia og Styggemyra	VV00000679	Styggemyra
5	Oppland	NO0000506	Stuttgonglia, Birisjølia og Styggemyra	VV00000629	Stuttgonglia
5	Oppland	NO0000507	Imsdalen	VV00002345	Imsdalen
5	Oppland	NO0000508	Helin plantepark	VV00001903	Helin plantepark
5	Oppland	NO0000509	Djupåa og Grøtåshaugen	VV00001000	Djupåa og Grøtåshaugen
5	Oppland	NO0000511	Saltstutlia	VV00002347	Saltstutlia
5	Oppland	NO0000512	Smådalsvatni	VV00000383	Smådalsvatni
5	Oppland	NO0000513	Torsæterkampen	VV00001006	Torsæterkampen
5	Oppland	NO0000514	Fåvang	VV00001371	Fåvang
5	Oppland	NO0000515	Sanddalstjedn	VV00001355	Sanddalstjedn
5	Oppland	NO0000516	Berdøla	VV00000992	Berdøla

5	Oppland	NO0000517	Hundorp	VV00000814	Hundorp
5	Oppland	NO0000518	Rolla	VV00000998	Rolla
5	Oppland	NO0000519	Øytjernet	VV00001004	Øytjernet
5	Oppland	NO0000520	Haukskardmyrin	VV00000353	Haukskardmyrin
5	Oppland	NO0000521	Evjemyra	VV00000798	Evjemyra
5	Oppland	NO0000522	Nordåa-Søråa	VV00000997	Nordåa-Søråa
5	Oppland	NO0000523	Flåmyra	VV00001365	Flåmyra
5	Oppland	NO0000524	Liadalane	VV00000995	Liadalane
5	Oppland	NO0000525	Svennesvollene	VV00001606	Svennesvollene
5	Oppland	NO0000526	Helgetjønn	VV00000757	Helgetjønn
5	Oppland	NO0000527	Dokka	VV00001003	Dokka
5	Oppland	NO0000528	Tjørnsmyra	VV00000796	Tjørnsmyra
5	Oppland	NO0000529	Uri	VV00001002	Uri
5	Oppland	NO0000530	Bårdsengbekken	VV00000999	Bårdsengbekken
5	Oppland	NO0000531	Stormyra	VV00000811	Stormyra
5	Oppland	NO0000532	Eriksrud	VV00000792	Eriksrud
4	Hedmark	NO0000533	Skjeftekjølen og Rysjøen	VV00000400	Rysjøen
4	Hedmark	NO0000533	Skjeftekjølen og Rysjøen	VV00000658	Skjeftekjølen
4	Hedmark	NO0000534	Osdalssjøhøgda	VV00001843	Osdalssjøhøgda
4	Hedmark	NO0000535	Gutulia	VV00000604	Gutulia
4	Hedmark	NO0000536	Nekmyrene	VV00001907	Nekmyrene
4	Hedmark	NO0000537	Lille Sø lensjø	VV00001906	Lille Sø lensjø
4	Hedmark	NO0000538	Fugglia	VV00002326	Fuggdalen
4	Hedmark	NO0000539	Volaberget og Kvemskjølen	VV00002361	Volaberget og Kvemskjølen
4	Hedmark	NO0000540	Osdalen	VV00001905	Osdalen
4	Hedmark	NO0000541	Atnoset	VV00001179	Atnoset
4	Hedmark	NO0000542	Tufsingdeltaet	VV00001867	Tufsingdeltaet
4	Hedmark	NO0000544	Klekkfjellet	VV00001174	Klekkfjellet
4	Hedmark	NO0000545	Ulvåkjølen	VV00001866	Ulvåkjølen
4	Hedmark	NO0000546	Hesjemarka	VV00001916	Hesjemarka
4	Hedmark	NO0000547	Tanarkjølen	VV00001918	Tanarkjølen
4	Hedmark	NO0000548	Røtkjølen	VV00001912	Røtkjølen
4	Hedmark	NO0000549	Galtsjøen	VV00001911	Galtsjøen
4	Hedmark	NO0000551	Meløyfloen	VV00001913	Meløyfloen
4	Hedmark	NO0000552	Endelausmyrene	VV00001902	Endelausmyrene
4	Hedmark	NO0000553	Særkilampi	VV00001177	Særkilampi
4	Hedmark	NO0000554	Gjesåssjøen	VV00001596	Gjesåssjøen
4	Hedmark	NO0000555	Seimsjøen	VV00001185	Seimsjøen
4	Hedmark	NO0000556	Sørsjøen	VV00001193	Sørsjøen
4	Hedmark	NO0000557	Galådalen	VV00001418	Galådalen
4	Hedmark	NO0000558	Nygårdsmyra	VV00000456	Nygårdsmyra
4	Hedmark	NO0000559	Stormyra	VV00000505	Stormyra
4	Hedmark	NO0000560	Vesle Rokosjøen	VV00001195	Vesle Rokosjøen
4	Hedmark	NO0000561	Storfloen	VV00001408	Storfloen
4	Hedmark	NO0000562	Storflotjøenna	VV00001409	Storflotjøenna
4	Hedmark	NO0000563	Glorvikmyra	VV00001594	Glorvikmyra

4	Hedmark	NO0000564	Olafloen	VV00001420	Olafloen
4	Hedmark	NO0000565	Gardsjøen	VV00001194	Gardsjøen
4	Hedmark	NO0000566	Kyndalsmyrene	VV00001419	Kyndalsmyrene
4	Hedmark	NO0000567	Rangkløvhammeren	VV00001166	Rangkløvhammeren
4	Hedmark	NO0000568	Langmyra	VV00001170	Langmyra
4	Hedmark	NO0000569	Bergesjøen	VV00001169	Bergesjøen
4	Hedmark	NO0000570	Jukulen	VV00001844	Jukulen
4	Hedmark	NO0000571	Kløvstadhøgda	VV00001846	Kløvstadhøgda
4	Hedmark	NO0000572	Kvannbekken	VV00001173	Kvannbekken
4	Hedmark	NO0000573	Hårrenna	VV00001172	Hårrenna
2	Oslo og Akershus	NO0000574	Skaugumåsen, Semsvannet og Hagahogget	VV00001995	Hagahogget
2	Oslo og Akershus	NO0000574	Skaugumåsen, Semsvannet og Hagahogget	VV00001861	Semsvannet
2	Oslo og Akershus	NO0000574	Skaugumåsen, Semsvannet og Hagahogget	VV00001941	Nordre Skaugumsåsen
2	Oslo og Akershus	NO0000574	Skaugumåsen, Semsvannet og Hagahogget	VV00001264	Åstad
2	Oslo og Akershus	NO0000574	Skaugumåsen, Semsvannet og Hagahogget	VV00001996	Skaugumsåsen
2	Oslo og Akershus	NO0000575	Kolsås/Dælivann	VV00000665	Kolsåsstupene
2	Oslo og Akershus	NO0000575	Kolsås/Dælivann	VV00000483	Kolsåstoppen
2	Oslo og Akershus	NO0000575	Kolsås/Dælivann	VV00001820	Kolsås/Dælivann
2	Oslo og Akershus	NO0000575	Kolsås/Dælivann	VV00000341	Dalbo
2	Oslo og Akershus	NO0000575	Kolsås/Dælivann	VV00001265	Skotta
2	Oslo og Akershus	NO0000576	Blankvann og Lørensetertjern	VV00001823	Lørensetertjern
2	Oslo og Akershus	NO0000576	Blankvann og Lørensetertjern	VV00001964	Blankvann
2	Oslo og Akershus	NO0000576	Blankvann og Lørensetertjern	VV00001822	Karusspytten
2	Oslo og Akershus	NO0000576	Blankvann og Lørensetertjern	VV00001824	Blankvann
2	Oslo og Akershus	NO0000577	Kjaglidalen og Isi	VV00002386	Isi
2	Oslo og Akershus	NO0000577	Kjaglidalen og Isi	VV00000492	Enli
2	Oslo og Akershus	NO0000577	Kjaglidalen og Isi	VV00001825	Kjaglidalen
2	Oslo og Akershus	NO0000578	Malmøya	VV00000663	Malmøya brygge
2	Oslo og Akershus	NO0000578	Malmøya	VV00000370	Malmøya og Malmøykalven
2	Oslo og Akershus	NO0000579	Hovedøya	VV00002405	Hovedøya
2	Oslo og Akershus	NO0000579	Hovedøya	VV00002408	Hovedøya
2	Oslo og Akershus	NO0000579	Hovedøya	VV00002407	Østre Hovedøya
2	Oslo og Akershus	NO0000579	Hovedøya	VV00002406	Vestre Hovedøya
2	Oslo og Akershus	NO0000580	Østmarka	VV00001859	Østmarka
2	Oslo og Akershus	NO0000581	Vorma	VV00000544	Vorma
2	Oslo og Akershus	NO0000582	Jøndalsåsen med flere tjern og vann	VV00000545	Jøndalsåsen med flere tjern og vann
2	Oslo og Akershus	NO0000583	Hølvatn	VV00000339	Hølvannet
2	Oslo og Akershus	NO0000584	Skotjernfjellet	VV00001979	Skotjernfjellet
2	Oslo og Akershus	NO0000585	Rundkollen	VV00001016	Rundkollen
2	Oslo og Akershus	NO0000586	Oust	VV00001980	Oust
2	Oslo og Akershus	NO0000587	Storfelten	VV00000843	Storfelten
2	Oslo og Akershus	NO0000588	Midtjellmosen	VV00000965	Midtjellmosen
2	Oslo og Akershus	NO0000589	Nærevann	VV00000969	Nærevann
2	Oslo og Akershus	NO0000590	Kallakmosen	VV00000988	Kallakmosen

2	Oslo og Akershus	NO0000591	Breimosen	VV00000487	Breimosen
2	Oslo og Akershus	NO0000592	Sislemyrene	VV00000781	Sislemyrene
2	Oslo og Akershus	NO0000593	Fagermosen	VV00000784	Fagermosen
2	Oslo og Akershus	NO0000594	Nesøytjern	VV00000368	Nesøytjern
2	Oslo og Akershus	NO0000595	Ramsåsen	VV00001827	Ramsåsen
2	Oslo og Akershus	NO0000596	Gressholmen-Rambergøya	VV00000971	Gressholmen-Rambergøya
2	Oslo og Akershus	NO0000597	Bergsjø-Hølandselva	VV00000760	Bergsjø-Hølandselva
2	Oslo og Akershus	NO0000598	Storøykilen	VV00000423	Storøykilen
2	Oslo og Akershus	NO0000599	Slåttmyra	VV00001255	Slåttmyra
2	Oslo og Akershus	NO0000600	Koksabukta	VV00000966	Koksabukta
2	Oslo og Akershus	NO0000601	Rullestadtjern	VV00000913	Rullestadtjern
2	Oslo og Akershus	NO0000602	Lindøya	VV00001854	Lindøya
2	Oslo og Akershus	NO0000603	Ekebergskråningen	VV00002671	Ekebergskråningen
2	Oslo og Akershus	NO0000604	Borøya	VV00002681	Borøya
2	Oslo og Akershus	NO0000605	Torvøya og Bjerkholmen	VV00002691	Torvøya og Bjerkholmen
2	Oslo og Akershus	NO0000606	Bjerkås	VV00000914	Bjerkås
2	Oslo og Akershus	NO0000607	Hengsåsen	VV00003058	Hengsåsen
2	Oslo og Akershus	NO0000608	Heggholmen	VV00002668	Heggholmen
2	Oslo og Akershus	NO0000609	Lilleøya	VV00002682	Lilleøya
2	Oslo og Akershus	NO0000610	Vendelholmene	VV00002677	Vendelholmene
2	Oslo og Akershus	NO0000611	Husbergøya	VV00002670	Husbergøya
2	Oslo og Akershus	NO0000612	Padda	VV00002694	Padda
1	Østfold	NO0000613	Ågårdselva og Valbrekke	VV00000809	Ågårdselva
1	Østfold	NO0000613	Ågårdselva og Valbrekke	VV00000573	Valbrekke
1	Østfold	NO0000614	Lundsneset	VV00000477	Lundsneset
1	Østfold	NO0000615	Vestfjella	VV00001246	Vestfjella
1	Østfold	NO0000616	Tjøstøl	VV00001019	Tjøstøl
1	Østfold	NO0000617	Lysakermoa	VV00000984	Lysakermoa
1	Østfold	NO0000618	Storesand	VV00000983	Storesand
1	Østfold	NO0000619	Gjølsjøen	VV00000986	Gjølsjøen
1	Østfold	NO0000620	Krårkerøy-skjærgården	VV00002965	Krårkerøy-skjærgården
1	Østfold	NO0000621	Moskjæra	VV00000975	Moskjæra
1	Østfold	NO0000622	Hæra	VV00000987	Hæra
1	Østfold	NO0000623	Bøensmosen og Berbymosen	VV00001249	Bøensmosen og Berbymosen
1	Østfold	NO0000624	Kråkstadfjorden	VV00000976	Kråkstadfjorden
1	Østfold	NO0000625	Gulltjernmosen	VV00000842	Gulltjernmosen
1	Østfold	NO0000626	Bredmosen	VV00000808	Bredmosen
1	Østfold	NO0000627	Berg	VV00001018	Berg
1	Østfold	NO0000628	Tranemosen	VV00001244	Tranemosen
1	Østfold	NO0000629	Skårakilen	VV00000978	Skårakilen
1	Østfold	NO0000630	Rambergbukta	VV00000973	Rambergbukta
1	Østfold	NO0000631	Svenken	VV00000806	Fjella
1	Østfold	NO0000632	Langmyra	VV00000838	Langmyra
1	Østfold	NO0000633	Hansemakerkilen	VV00000981	Hansemakerkilen
1	Østfold	NO0000634	Stordamsmyra	VV00001241	Stordamsmyra
1	Østfold	NO0000635	Spernesmosen	VV00000841	Spernesmosen

1	Østfold	NO0000636	Langrasta	VV00000804	Langrasta
1	Østfold	NO0000637	Kajalunden	VV00001104	Kajalunden
1	Østfold	NO0000638	Revlingen	VV00002770	Revlingen
1	Østfold	NO0000639	Gåseskjæra	VV00002773	Gåseskjæra
2	Akershus	NO0000640	Svartskog	VV00002669	Svartskog
19	Troms	NO0000641	Lyngsalpan	VV00002271	Lyngsalpan
16	Sør-Trøndelag	NO0000642	Sylan	VV00001446	Sylan
5	Oppland/Møre og Romsdal	NO0000643	Reinheimen	VV00002446	Reinheimen
5	Oppland/Sogn og Fjordane	NO0000644	Breheimen	VV00002830	Breheimen
10	Vest-Agder	NO0000645	Ulgjelsvann	VV00000956	Ulgjelsvann
12	Hordaland	NO0000646	Herdla	VV00000661	Herdla
11	Rogaland	NO0000647	Bjårvatnet	VV00000376	Bjårvatnet
2	Aust-Agder	NO0000648	Olashei	VV00000954	Olashei
1	Østfold	NO0000649	Rokke	VV00001929	Rokke
1	Østfold	NO0000650	Brattås	VV00001021	Brattås
8	Telemark	NO0000651	Kvenntjønnane	VV00002354	Kvenntjønnane
10	Vest-Agder	NO0000652	Øykjeheia	VV00001470	Øykjeheia
10	Vest-Agder	NO0000653	Torjusheia	VV00001976	Torjusheia
10	Vest-Agder	NO0000654	Paulen	VV00001471	Paulen
2	Aust-Agder	NO0000655	Jurdalsknuten	VV00002811	Jurdalsknuten
2	Aust-Agder	NO0000656	Lauvåsen	VV00000817	Lauvåsen
2	Aust-Agder	NO0000657	Bjellandshaugane	VV00002810	Bjellandshaugane
2	Aust-Agder	NO0000658	Solhomfjell	VV00000333	Solhomfjell
8	Telemark	NO0000659	Murefjell	VV00001848	Murefjell
7	Vestfold	NO0000660	Vemannsås	VV00001968	Vemannsås
5	Oppland Sogn og Fjordane	NO0000661	Svartdalstjerna	VV00002862	Svartdalstjerna
14	Fjordane	NO0000662	Krakksfjellet	VV00000855	Krakksfjellet
18	Nordland	NO0000663	Eidemsliene	VV00000179	Eidemsliene
2	Aust-Agder	NO0000664	Årdalen	VV00001864	Årdalen
8	Telemark	NO0000665	Mørkvassjuvet	VV00002193	Mørkvassjuvet
16	Sør-Trøndelag	NO0000666	Grytdalen	VV00001423	Grytdalen
15	Møre og Romsdal	NO0000667	Krokvatnet	VV00001082	Krokvatnet
15	Møre og Romsdal	NO0000668	Hostegga	VV00003046	Hostegga
15	Møre og Romsdal	NO0000669	Aure	VV00000548	Aure
15	Møre og Romsdal	NO0000670	Rottåsberga	VV00003047	Rottåsberga
15	Møre og Romsdal	NO0000671	Sotnakkvatnet	VV00000496	Sotnakkvatnet
15	Møre og Romsdal	NO0000672	Tafjorden-Reindalen	VV00002448	Tafjorden-Reindalen
15	Møre og Romsdal	NO0000673	Muldalslia	VV00002206	Muldalslia
15	Møre og Romsdal	NO0000674	Romsdalen	VV00002447	Romsdalen
15	Møre og Romsdal	NO0000675	Solevågsfjellet	VV00000884	Solevågsfjellet
1	Østfold	NO0000676	Søndre Haugstenåsen	VV00002964	Søndre Haugstenåsen
1	Østfold	NO0000680	Berby	VV00003003	Berby
2	Aust-Agder	NO0000682	Myklandsvatna	VV00002812	Myklandsvatna
8	Telemark	NO0000683	Håøya	VV00001849	Håøya
8	Telemark	NO0000684	Høydalsfjellet	VV00002389	Høydalsfjellet



2	Aust-Agder	NO0000685	Ytre Lauvrak	VV00003089	Ytre Lauvrak
5	Oppland	NO0000686	Høyrokampen	VV00002826	Høyrokampen
5	Oppland	NO0000687	Sagåa	VV00003074	Sagåa
1	Østfold	NO0000688	Orebukta	VV00002952	Orebukta
19	Troms	NO0000689	Navitdalen	VV00003008	Navitdalen
20	Finmark	NO0000690	Latharimoen	VV00000009	Latharimoen
17	Nord-Trøndelag	NO0000691	Gartlandselva	VV00001566	Gartlandselva
2	Akershus	NO0000692	Konglungen	VV00001260	Konglungen
2	Akershus	NO0000693	Søndre Håøya	VV00001860	Søndre Håøya
2	Akershus	NO0000694	Pollen	VV00000850	Pollen
5	Oppland	NO0000697	Høydalen	VV00002827	Høydalen
12	Hordaland	NO0000698	Rambjøra	VV00001588	Rambjøra
18	Nordland	NO0000699	Horsvær	VV00000327	Horsvær
18	Nordland	NO0000700	Hensteinen, Horsværet og Gimsan	VV00000326	Hensteinen, Horsværet og Gimsan
17	Nord-Trøndelag	NO0000701	Horta	VV00002241	Horta
17	Nord-Trøndelag	NO0000702	Horta	VV00002242	Horta
19	Troms	NO0000703	Nordkvaløya-Rebbernesøya	VV00002298	Nordkvaløya-Rebbernesøya
18	Nordland	NO0000704	Åsvær	VV00000240	Åsvær
19	Troms	NO0000705	Måsvær	VV00002297	Måsvær
19	Troms	NO0000706	Auvær	VV00002317	Auvær
19	Troms	NO0000707	Sørfugløya	VV00002318	Sørfugløya
19	Troms	NO0000708	Flatvær	VV00002319	Flatvær
19	Troms	NO0000709	Kvitvær	VV00002327	Kvitvær
17	Nord-Trøndelag	NO0000710	Tauterryggen	VV00003080	Tauterryggen
19	Troms	NO0000711	Stormyra (Rossvoll)	VV00000138	Stormyra (Rossvoll)
19	Troms	NO0000712	Ringmyra	VV00000230	Ringmyra
1	Østfold	NO0000713	Kisselbergmosen	VV00000351	Kisselbergmosen
6	Buskerud	NO0000714	Vangestadmyra	VV00000431	Vangestadmyra
12	Hordaland	NO0000715	Natås	VV00000468	Natås
10	Vest-Agder	NO0000716	Bervamyrr	VV00000519	Bervamyrr
2	Akershus	NO0000717	Oppsjømyrene	VV00000786	Oppsjømyrene
12	Hordaland	NO0000718	Steinevik	VV00000945	Steinevik
2	Akershus	NO0000719	Vestre Fuglemosen	VV00001250	Vestre Fuglemosen
15	Møre og Romsdal	NO0000720	Tågdalen	VV00001381	Tågdalen
4	Hedmark	NO0000721	Lindåsmyra	VV00001410	Lindåsmyra
17	Nord-Trøndelag	NO0000722	Kaldvassmyra	VV00001548	Kaldvassmyra
11	Rogaland	NO0000723	Vormedalsheia	VV00001853	Vormedalsheia
1	Østfold	NO0000724	Remmendalen	VV00002961	Remmendalen



**BioFokus** er en ideell stiftelse som skal tilrettelegge informasjon om biologisk mangfold for beslutningstakere, samt formidle kunnskap innen fagfeltet bevaringsbiologi. BioFokus ønsker å bidra til en kunnskapsbasert forvaltning av norsk natur.

En kunnskapsbasert forvaltning forutsetter god dokumentasjon av de arealene som skal forvaltes. BioFokus legger derfor stor vekt på feltarbeid for å sikre oppdaterte og relevante data om botanikk, zoologi, økologi, samt avgrensning og verdisetning av områder.

Høy kompetanse er en forutsetning for å kunne registrere og presentere biologisk mangfold-data på en god måte. BioFokus sine medarbeidere er derfor godt skolert innenfor en rekke artsgrupper og har en bred økologisk forståelse for de ulike naturtypene som de arbeider med, det være seg skog, kulturlandskap eller ferskvann. Digitale verktøy som databaser, GIS og bilde-behandling er viktige redskaper i vårt arbeid for å anskueliggjøre naturverdier på en best mulig måte.

Stiftelsen utgir to digitale rapportserier som heter BioFokus-rapport og BioFokus notat,  
<http://www.biofokus.no/Publikasjoner/publikasjoner.htm>