Os sucessos russos e a ordem do dia de Stalin

Ultima informação da Italia

RENUNCIARÁ BADOGLIO

E o seu sucessor assinará paz imediatamente com os aliados

IODOSCAL
TONICO DOS NERVOS E DOS MUSCULOS
IODO · FOSFORO · CALCIO

DIARIO DA NOITE
ANO XV - Sexta-feira, 6 de Agosto de 1943 - N. 3.844

MENOS NA PENA DOS JURISTAS QUE NO ESTRONDO DAS METRALHADORAS O NOVO DIREITO EM ELABORAÇÃO — Ladeando o re porter do DIARIO DA NOITE, vêem-se o sr. Roberto Lyra, "chairman" da Secção de Direito Penal da II Conferencia Inter-Americana de Advogados, e o sr. Caio Tacito, secretario da comissão e autor de uma tese sobre a universalização da Justiça Penal (Reportagem na 3ª página)

O marechal Caviglia é o indicado para o Duce n. 3

BERNA, 6 (U. P.) — Uma sensacional informação da Italia indica que o marechal Badoglio pretende renunciar ao cargo de chefe do Governo daquele país em vista da formidavel oposição que encontra por toda a parte. O sucessor do marechal Badoglio será encarregado de assinar a paz com os aliados.

SUCESSOR DE BADOGLIO

BERNA, 6 (U. P.) — Estão circulando rumores em toda a Italia segundo os quais o marechal Enrico Caviglia, herói da 1ª Guerra Mundial, vencedor das batalhas do Izonzo, Piave e Vittorio Veneto contra os exércitos austriacos, hungaros e alemães, substituirá o marechal Badoglio na chefia do governo.

NOVO GOVERNO

BERNA, 6 (U. P.) — As últimas informações da Italia anunciam que tudo está pronto naquele país para a constituição de um novo governo em forma de Conselho da Corôa. O marechal Caviglia, dadas as suas tendencias socialistas, desempenhará um papel decisivo no novo governo. Segundo se diz tambem, o rei Vitor Manuel apresentará sua abdicação possivelmente quando Badoglio apresentar sua renuncia.

DESPRESTIGIO

BERNA, 6 (U. P.) — Um despacho da fronteira italiana declara que o marechal Badoglio, apesar de sua "mão de ferro", está perdendo o domi-

(Continúa na 2.ª página)

CORTINA DE FUMAÇA ENCOBRINDO FUTURAS DECISÕES?

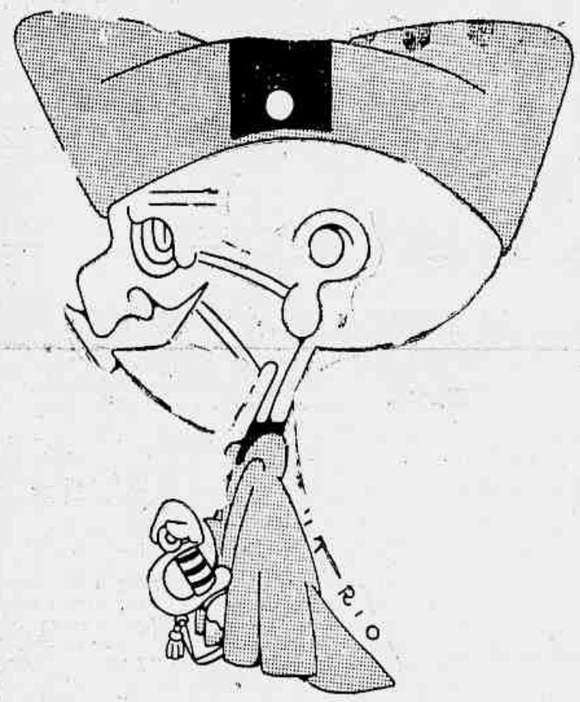

O rei da Italia, visto por Mario

O que resolveu o gabinete italiano na sua importante reunião de ontem

LONDRES, 6 (U. P.) — Informações do Continente anunciam que o gabinete italiano, presidido pelo marechal Badoglio, estudou, ontem, durante mais de três horas, as condições de paz aliadas á Italia.

MEDIDAS — Londres, 6 (U. P.) — Durante a reunião do Conselho de Ministros da Italia, sob a presidencia do marechal Badoglio, foram estudadas e adotadas as seguintes medidas: 1) Estudo das propostas de paz aliadas; 2) Implantação da censura na imprensa. Fiscalização das publicações; 3) Adoção de energicas medidas para atender á situação financeira do país; 4) Derrogação das leis anti-semitas e em geral as raciais; 5) Libertação geral dos prisioneiros politicos e dos semitas; 6) Eliminação dos Códigos Civil e Penal das disposições contrarias ás tradições espirituais da Italia; 7) Fixação do 1º de janeiro como data legal do inicio do Ano Novo e não o 29 de outubro, data da comemoração fascista da Marcha sobre Roma; 8) Os serviços judiciais deverão ser restabelecidos em certas localidades de onde haviam sido suprimidos; 9) Dissolução das organizações juvenis fascistas, cujos bens passaram para o patrimonio do Estado.

CORTINA DE FUMAÇA

BERNA, 6 (U. P.) — Os circulos autorizados locais, referindo-se ás medidas que teria adotado o gabinete italiano, em sua reunião de ontem, e que foram reveladas pela emissora de Roma, declaram que as mesmas são apenas uma "cortina de fumaça" para encobrir decisões de grande vulto na historia da Italia.

ALASTRAM-SE — Berna, 6

(Continúa na 2.ª página)

«O corpo expedicionario brasileiro partirá para onde o comando aliado julgar necessario»

A posição do Brasil nesta guerra é idêntica á passada — Natal e a campanha da Africa — As declarações do sr. Moniz Aragão na Escossia

GLASGOW, 6 (Por Thomas Chalmers, correspondente especial da "Reuters") — O embaixador brasileiro, sr. Moniz de Aragão, inspecionou fábricas de armas e estaleiros em Clydssida, ao fazer a sua primeira visita a Glasgow, ontem.

O conselheiro da embaixada do Brasil, sr. José Cochrane de Alencar; o secretario do embaixador brasileiro, sr Gastão Nothman, e o secretario da embaixada britanica no Rio de Janeiro, sr. R. G. Stone, acompanharam o chefe da representação diplomatica brasileira neste país, durante a visita.

Ao concluir a inspeção, o grupo brasileiro teve uma recepção oficial na Camara de Glasgow, onde o embaixador brasileiro recebeu uma saudação de boas vindas, feita pelo decano dos bailios, sr. Unkless.

Respondendo ao brinde em sua honra, o embaixador brasileiro manifestou esperanças de que a sua visita á Escossia pudesse coincidir talvez com a primeira madrugada da vitoria no horizonte, e o fim de um longo e sombrio trajeto, porem cheio de glorias, que sentia orgulho em ter trilhado com os aliados, durante os ultimos três anos.

O embaixador continuou:

"Como sabeis, passei o dia visitando alguns dos muitos e grandes estaleiros, pelos quais Clyde tem fama mundial. Regressei profundamente impressionado com tudo o que vi. Por mais que se ouça sobre o surpreendente esforço de guerra no Clyde, somente vendo-o é que se pode ter uma verdadeira imagem em sua quase inacreditavel vastidão.

Glasgow não é um porto estranho para nós brasileiros. Navios incontaveis, procedentes dos estaleiros de Clydeside, teem sido incorporados á nossa Marinha de guerra ou á nossa Marinha mercante, há mais de um século. Alem do mais, Glasgow é hoje um de dois grandes portos que lidam quase exclusivamente com todas as mercadorias transportadas por mar, que chegam, ou que saem em demanda do Brasil.

"Os acontecimentos que teem revolucionado o mundo desde 1939, fizeram com que o Brasil assumisse a mesma posição que na última guerra, ao lado dos po-

(Continúa na 2.ª página)

Roosevelt e Churchill vão se encontrar

Estudarão medidas para acelerar a ofensiva contra o Continente Europeu

LONDRES, 6 (U. P.) — Circulam informações segundo as quais o primeiro ministro Churchill e o presidente Roosevelt se entrevistariam novamente.

NOVAS MEDIDAS

LONDRES, 6 (U. P.) — A proposito das noticias de Washington e Nova York, segundo as quais o presidente Roosevelt e o primeiro ministro Churchill se entrevistariam novamente, os circulos locais

(Continúa na 2.ª página)

Champagne da França, exclusiva para os oficiais alemães, na Sicilia

CAIRO, 6 (R.) — Entre as descobertas curiosas feitas pelas forças aliadas na Sicilia, menciona-se a de garrafas de champagne das marcas francesas mais conhecidas, que eram postas á venda nas casas de comércio italianas, para o uso exclusivo dos alemães.

Os jornais locais reproduzem as fotografias das etiquetas redigidas em alemão que tinham sido coladas nas referidas garrafas com a seguinte advertencia:

"Vinho reservado para a Wehrmatch. Compra e venda proibidas."

Essas garrafas de vinho eram vendidas aos soldados alemães por 3 shillings e 2 pence.

Chega ao fim a batalha de Munda

Completamente cercada, a guarnição nipônica está sendo lentamente aniquilada

QUARTEL GENERAL ALIADO NO SUDOESTE DO PACIFICO, 6 (R.) — O comunicado distribuido hoje infirma o seguinte: "Na Nova Georgia, em Munda, as nossas forças terrestres irromperam através da parte ocidental da costa, a cerca de 500 metros ao norte de Gurasai. Na área do aeródromo, os nossos elementos avançados realizaram um novo avanço ao longo da zona do campo de pouso, enquanto os elementos que operam na ala direita, apoiados por tanks, conseguiram capturar a vertente oriental da colina de Kokengolo.

Perdas pesadas foram infligidas ás forças inimigas no decorrer dos combates travados ontem. A guarnição de Munda encontra-se agora completamente cercada e está sendo lentamente aniquilada.

As nossas patrulhas navais afundaram duas barcaças inimigas ao noroeste de Munda e um pequeno navio costeiro, no estreito de Blackett.

Na área de Balamua, violentos combates foram travados em Bob-

(Continúa na 2.ª página)

ROMA SERA' NOVAMENTE BOMBARDEADA

DECLAROU LORD WINSTER:

-No 1º caiu Mussolini. -No 2º teremos a rendição incondicional

O ataque estava preparado para a noite de 4ª-feira

Q. G. Aliado no Norte da Africa, 6 (R.) — "O mau tempo reinante, preservou Roma de ser bombardeada na noite de quarta para quinta-feira" — foi anunciado hoje.

"Roma será novamente bombardeada — acrescentou a noticia — tão depressa quanto possivel."

FORÇAR A RENDIÇÃO — Londres, 6 (R.) — "Efetuámos um bombardeio de Roma e logo a seguir tivemos a noticia da queda de Mussolini; sou de opinião que um outro bombardeio de Roma poderia ter provocado a rendição incondicional da Italia" — disse lord Winster ontem durante um debate sobre a guerra travado na Camara dos Lords.

ENTRINCHEIRADOS — Washington, 6 (De Robert Vivan, enviado especial da Reuters) — Peritos militares desta capital predisseram ontem, que os exercitos italianos poderão estar firmemente

(Continúa na 2.ª página)

Felizes os que não descreram...

As últimas vitorias aliadas tornam evidente que não tardará muito o colapso decisivo e final dos agressores.

Mais uma vez, na corrente da historia, a soberba é castigada e os gigantes que zombam da conciencia inerme recebem, mordendo o pó, a justa paga do seu delirio.

Estão sendo feridos com o mesmo ferro com que feriram e depois de haver semeado grandes ventos no mundo, colhem as tempestades que hão de tragá-los para sempre.

* * *

No espetáculo de desventuras do nosso tempo, são enormes as perspectivas de consolo para os que se afligem vendo em perigo mortal a civilização. A primeira delas é a maravilha com que as vontades livres se congregam, harmonizam e combatem, desafiando, no seu impeto audacioso, as forças do absolutismo.

Pareceria não haver mais resistencia possivel entre os povos democraticos, cindidos pelas concepções politicas, arrastados no tumulto dos seus dissidios facciosos. Mas bastou que se ouvisse o clarim clamando pela liberdade e do cáos aparente nasceu a união e em toda a terra, os povos ameaçados, esqueceram as suas lutas privadas, para defender o patrimonio dos seus ideais.

* * *

Felizes os que nunca descreram desse desfecho!

A sua fé no destino sobrepujou as vicissitudes da primeira arrancada e precisamente quando se diria que tudo estivesse perdido, foi que se levantaram as energias exaustas para revelar a sua imensidade.

O que vemos agora ainda não é o fim da jornada, mas é muito mais do que o clarão da manhã.

Em um só dia, em três frentes dispersas no mundo, os aliados provaram que o espirito triunfa sempre sobre a materia bruta.

Austregesilo de ATHAYDE

Guerra sem tregua até a rendição

Nada mais salvará a Italia do arrazamento total

LONDRES, 6 (U. P.) — Em vista da atitude do marechal Badoglio de não concordar em retirar a Italia da guerra, afirma-se que as potencias aliadas decidiram definitivamente iniciar uma guerra sem tregua e implacavel contra os italianos, afim de obriga-los a se renderem á força.

NADA SALVARA' A ITALIA — Londres, 6 (U. P.) — Em fontes dignas de crédito julga-se que agora nada mais conseguirá salvar a Italia de um total arrazamento por parte dos aliados. Estes esgotaram todas as persuasões possiveis para convencer Badoglio e o rei Vitor-Manuel para assinarem a paz e, portanto, de hoje em diante falarão somente os canhões.

CAMPANHA ENERGICA — Londres, 6 (U. P.) — Por ordem do marechal Badoglio, a imprensa e as emissoras italianas iniciaram uma energica campanha de propaganda, afirmando que a

(Continúa na 2.ª página)

Cento e vinte canhões troarão saudando os grandes triunfos

Vibrante ordem do dia de Stalin

MOSCOU, 6 (U. P.) — E' o seguinte o texto da ordem do dia expedida pelo marechal Stalin, comandante em chefe dos exercitos russos:

"Ordem do dia do comandante supremo dos exercitos russos di-

(Continúa na 3.ª página)

De regresso o ministro Salgado Filho

CHEGOU, JA', A PARAMARIBO

Segundo as informações recebidas pelo gabinete do ministro da Aeronáutica a viagem de regresso ao Brasil do sr. Salgado Filho teve o seguinte prosseguimento de ante-ontem para ontem: De Porto Principe, no Haiti, o titular brasileiro partiu para Porto Rico, onde teve festiva recepção No aeroporto dessa cidade fo-

(Continúa na 2.ª página)

SO 12 DIAS

Sensacional liquidação de capas de Shantung, impermeaveis, double-face estilo Raglan de 380 por Cr$ 285,00

O departamento de Capas da A Exposição liquida milhares de capas de gabardine e shantung por preços baratissimos na mais audaciosa LIQUIDAÇÃO

SO' 12 DIAS !!!

A Exposição
AVENIDA RIO BRANCO

ROOSEVELT E CHURCHILL...

(Conclusão da 1.ª página)

acreditam que não se chegou a nenhuma decisão a respeito embora não fosse de surpreender que a referida conferencia se realizasse em qualquer dia das proximas semanas, principalmente se a Italia se render.

Churchill e Roosevelt estudariam, nessa ocasião, os novos acontecimentos e formulariam planos para acelerar a ofensiva na Europa.

Diz-se que era de se desejar que Stalin tomasse parte na entrevista em questão mas acredita-se que é pouco provavel que o chefe do governo russo possa abandonar seu país, onde dirige a ofensiva contra os nazistas e em momentos em que está em vesperas de atestar novos golpes aos invasores.

Dra. Nina de Carvalho

GINECOLOGIA — ANU-RETAIS — PARTOS

CONS.: ASSEMBLEIA, 63-1º andar — 2as., 4as. e 6as., das 4 ás 6 ½ hs.

COM A QUÉDA DE CATANIA...

(Conclusão da 8.ª página)

O correspondente militar do "Daily Telegraph" disse, ontem, que "os alemães tentarão conservar tanto quanto possivel a sua posição-chave, sustendo as tres principais rodovias — de Catania para Acireale, de Condazzo para Caporlando e a de Linguaglosse para Barcelona.

Os criticos militares julgam que os alemães experimentarão uma Dunquerque em pequena escala, se tentarem uma precipitada retirada através de Messina, aproveitando-se da escuridão da noite, para cruzar o estreito.

EM VASTA ESCALA — Q. G. Aliado no Norte da Africa, 6 (U. P.) — As tropas alemãs, completamente acovardadas, estão fugindo em primeiro lugar de Messina para a Italia. Os aviões de reconhecimento aliados informam que nestes momentos ha uma fuga em vasta escala das tropas do Eixo na Sicilia, as quais procuram chegar a Messina para daí passar para a Italia.

ORDEM DE FUGA — Q. G. Aliado no Norte da Africa, 66 (U. P.) — Segundo parece, o marechal Kelsering expediu uma ordem aos seus comandados na Sicilia para que procurem chegar o mais depressa possivel a Messina e uma vez nessa cidade, realizarem todos os esforços para fugir para o territorio continental italiano. As tropas italianas são deixadas na retaguarda para garantir a fuga dos nazistas, sendo esmagadas pelo terrivel avanço do 7º. exercito norte-americano.

AVANÇO ESMAGADOR — Q. G. Aliado no Norte da Africa, 6 U. P.) — O 8º. exercito tambem iniciou um esmagador avanço sobre Messina afim de chegar a esse porto ao mesmo tempo que o 7º. exercito norte-americana. Em sua marcha para o norte, o 8º. exercito está fazendo milhares de prisioneiros.

FUGA PARA A ITALIA — Q. G. Aliado no Norte da Africa, 6 (U. P.) — Informações da Sicilia anunciam que as tropas alemãs que chegaram a Messina iniciaram a fuga para a Italia. O 7º exército norte-americano redobrou o impeto de seu avanço afim de chegar a tempo em Messina e capturar as tropas nazistas que ainda não conseguiram escapar.

TOTALMENTE ARRAZADA — Q. G. Aliado no Norte da Africa, 6 (. P.) — Catania, onde as tropas aliadas entraram ontem, está totalmente arrazada. As ruas estão cobertas de escombros e cheias de cadáveres de soldados italianos e alemães.

Segundo se afirma, a destruição em Catania é somente comparavel com a de Bizerta.

PRATICAMENTE FINDADA — Q. G. Aliado no Norte da Africa, 6 (U. P.) — A campanha da Sicilia está praticamente findada. As tropas aliadas estão perseguindo as forças nazistas e italianas em fuga para Messina. Sabe-se que muitas tropas do Eixo já chegaram a Messina e fogem por todos os meios possiveis para Italia.

Os aliados realizam agora apenas operações de limpeza.

O Laboratorio Phymatosan S. A. comemora hoje, o seu 22º. aniversario

Completa hoje o seu 2º aniversario, o conceituado LABORATORIO PHYMATOSAN S. A., fabricante dos já conhecidissimos produtos: Phymatosan e Phosphatan. A sua atual diretoria, composta de

Frederico Marcondes dos Santos — Diretor-Presidente.

Arthur de Araujo Costa — Diretor-Tesoureiro.

Marcia Costa Lenz Cesar — Diretora-Superintendente.

Frederico Marcondes dos Santos Filho — Diretor-Secretario.

que muito tem trabalhado, apesar dos contantes contratempos do momento atual, vem vencendo todas as dificuldades que lhe surgem, auxiliados pelos seus laboriosos empregados.

DIARIO DA NOITE

PROPRIEDADE DA S. A. DIARIO DA NOITE

DIRETOR: Austregesilo de Athayde

GERENTE: Argemiro S. Bulcão

TELEFONES: Secretaria — 42-2606 e 42-8731; Reportagem de Policia — 42-8675 e 42-0271; Redação — 42-8516 e 42-7659; Gerencia — 43-7879; Publicidade — 43-7294.

REDAÇÃO: Rodrigo Silva, 12-1º andar; OFICINAS: Rodrigo Silva, 12-2º andar; GERENCIA: Avenida Venezuela, 43-4º andar

ADMINISTRAÇÃO E PUBLICIDADE: Avenida Venezuela, 43

Preço das assinaturas

DUAS EDIÇÕES

Ano	Cr$ 120,00
Semestre	Cr$ 65,00
Trimestre	Cr$ 40,00

UMA EDIÇÃO

Ano	Cr$ 75,00
Semestre	Cr$ 40,00
Trimestre	Cr$ 25,00

NUMERO AVULSO: Cr$ 0,40 em todo o Brasil

Na falta de sal, temperam a comida com sardinha

PRESIDENTE PRUDENTE, 5 (Meridional) — A falta de sal nesta cidade e na região é absoluta, sendo grandemente atingidos os fazendeiros e as classes menos favorecidas. Numerosas pessoas, justamente as de menores possibilidades, estão substituindo o condimento por sardinhas para completar o tempero de suas refeições.

Vítima de uma quéda

Subia, ontem, á tarde, a escadaria do viaduto da Estrada de Ferro Central do Brasil, em Madureira, o funcionario daquela ferrovia, Homero Ferreira, quando, á certa altura, falseando o pé sobre um dos degráus, que, em consequencia das chuvas, estavam cheios de lama, caiu, indo bater violentamente com a base do craneo numa aresta.

Com grande fratura naquela região a vitima teve morte instantanea, sendo o seu corpo removido para o necroterio.

Os incendios e a situação dos empregados dos estabelecimentos sinistrados

MEDIDAS A SEREM TOMADAS PELO S. E. C.

Do Sindicato dos Empregados no Comercio do Rio de Janeiro pedem-nos a publicação do seguinte: "O Sindicato dos Empregados no Comercio do Rio de Janeiro comunica a seus associados empregados do "Parque Roial", que realizará, dentro de poucos dias, em data e hora a serem anunciadas, uma reunião para tratar dos interesses dos mesmos em face do incendio que destruiu o estabelecimento da firma empregadora. Paralelamente, o Sindicato estuda uma fórmula de amparo imediato a seus associados que venham a ser atingidos por fatos idênticos, cuja solução será, possivelmente, a apresentação de sugestões aos poderes públicos, no sentido de ser criada uma modalidade de seguro, cujo valor seja, desde logo, ocorrido o sinistro, aplicado no amparo dos empregados, sem prejuizo das obrigações legais já existentes, dos empregadores para com os empregados, e dos direitos correlatos desses, a serem apurados pelos meios competentes.

Rio de Janeiro, 2 de agosto de 1943. — A Diretoria.

Confirmada a absolvição de Zilda Gerhardt

A 2ª Camara do Tribunal de Apelação julgou ontem o recurso do representante do Ministério Público, pedindo a condenação da ré Zilda Maria Gerhardt, que, acusada de crime de homicidio, fôra absolvida pelo Tribunal do Juri, sob o fundamento de ter agido em legitima defesa de terceiro.

Como sabem os leitores do DIARIO DA NOITE, através de nosso amplo noticiário sobre o fato, Zilda Maria Gerhordt, no dia 2 de fevereiro deste ano, cerca das 20 horas, na rua Conde de Azambuja, onde residia, matou com um tiro de revólver o motorista João Cardo que, no momento, com outros, agredia a páu o marido da acusada, um súdito alemão, por questões de familia.

Processada e julgada, foi absolvida, tendo o promotor apelado da sentença para a 2ª instancia, que agora confirmou a absolvição.

Se a GRIPE o ameaça EVITE O CONTÁGIO com as PASTILHAS VALDA

Verdadeiras em caixas VALDA Form. p. pasti

Menthol 0,002 Eucalyptol 0,0005

Licença do D.N.S.P. Nº 186 26-2-1935

Cortina de fumaça...

(Conclusão da 1.ª página)

(U. P.) — As gréves, os motins e as manifestações que ha 14 dias se veem verificando no norte da Italia estão se alastrando agora para o resto da peninsula, criando um grave problema ao marechal Badoglio. Tambem na Corcega se verificaram tremendas manifestações anti-italianas, principalmente em Ajaccio.

CONTINUARA' A GUERRA? — Londres, 6 (U. P.) — Fontes autorizadas anunciam que o marechal Badoglio já demonstrou suficientemente que não tem a intenção de retirar a Italia da guerra e que, por isso, os aliados terão que exercer uma pressão militar total afim de provocar a quéda do atual governo e a rendição do país.

IMPORTANTES MEDIDAS — Zurich, 6 (R.) — O marechal Badoglio presidiu, ontem, á tarde, uma reunião do gabinete italiano "afim de examinar e decidir sobre importantes medidas" — informou a Agencia Noticiosa Alemã.

Sicilia, base...

(Conclusão da 8.ª página)

tada para cima, no lado ocidental do velho cais, e um navio para o desembarque de tanks aparece sobre a agua coberta de oleo. As instalações ferroviarias do sul de Catania estão muito danificadas. Alem disso, dois grandes galpões e três estações das linhas que correm perto do mar receberam impactos diretos. A Alfandega de Bacino di Ponente está muito danificada pelas explosões. O cais do Levante está em boas condições. Tambem se notam sinais de bombardeio no quartel general do partido fascista, perto do porto velho. Todos os "hangars" do aeródromo estão danificados e alguns receberam impactos diretos.

Segundo parece, no começo se tentou reparar os danos causados pelas bombas, porem pouco depois foram suspensos os trabalhos.

Roma será...

(Conclusão da 1.ª página)

entrincheirados na Italia poucos dias depois da capitulação da Sicilia, independentemente das decisões a que se tenha chegado na reunião do gabinete convocada pelo Marechal Badoglio.

Após a queda de Catania e Paterno, a resistência do Eixo não pode durar muito. Já se anuncia que tropas alemãs se dirigem para a ponta da bota italiana afim de preparar a evacuação da Sicilia e apresentar-se para as primeiras fases da invasão da Italia. Um observador bem informado declarou ontem aqui que "Roma se encontra em perigo iminente de receber mais uma visita dos bombardeiros aliados. A capital da Italia não pode gozar de seus meios para fornecer aos alemães, sem experimentar as consequencias.

LOTERIA FEDERAL

1 MILHÃO DE CRUZEIROS

AMANHÃ

GUERRA SEM TREGUAS ATÉ A...

(Conclusão da 1.ª página)

Italia tem a intenção de continuar a guerra ao lado da Alemanha e do Japão.

CONCORDOU — Londres, 6 (U. P.) — Soube-se que o marechal Badoglio concordou com os planos alemães de defender a Italia junto com os italianos contra os exércitos aliados. Os alemães tencionam, principalmente, defender o norte da Italia — que é a parte vital da estrategia nazista destinada a prolongar a guerra, mesmo á custa do povo italiano e da certa e total devastação do territorio peninsular.

GOLPE DECISIVO — Londres 6 (U. P.) — Os observadores militares opinam que os aliados terão agora que agir com grande rapidez na invasão da Italia afim de assestar um golpe decisivo a esse país e obriga-lo a render-se.

DIVIDIR A ITALIA — Londres, 6 (U. P.) — Afirma-se que o alto comando aliado pretende realizar operações em gigantesca escala contra a Italia, cortando seu territorio em dois, isto é, isolando o sul do norte daquele país.

DITADURA — Londres, 6 (U. P.) — Informa-se que após a reunião do gabinete italiano, ontem, o marechal Badoglio indicou claramente que substituiria a ditadura fascista na Italia pela ditadura militar

VIOLENTAS MANIFESTAÇÕES — Londres, 6 (U. P.) — Informações recebidas da Suiça indicam que continuam se verificando no norte da Italia violentas manifestações contra a politica do marechal Badoglio. Nas principais cidades do norte daquele país lavra tremenda desordem

PAZ! — Londres, 6 (U. P.) — Segundo as noticias da Suiça, o povo italiano deseja a paz a qualquer preço. Presume-se aqui que os primeiros desembarques aliados na Peninsula acarretarão provavelmente, a queda do Badoglio e uma imediata rendição incondicional daquele país.

IMPRESSIONADOS — Berna, 6 (U. P.) — Despachos da fronteira italiana indicam que todo o povo italiano ficou profundamente impressionado com a catastrófica derrota dos alemães em Orel e com o tremendo revés sofrido pelos italianos e alemães em Catania. Aumentaram as manifestações pacifistas em toda a Peninsula em vista de que o peso máximo da guerra deverá ser suportado, em breve, pelos italianos.

FOI ENGANADO — Londres, 6 (R.) — "O povo italiano sabe que foi enganado" — declarou o enviado especial do "Daily Mail" que acaba de regressar da Italia.

"E' simplissimo — acrescenta ele — compreender que o governo de Badoglio é apenas um governo temporario. Foi profundamente desiludido, amargamente decepcionado — é a expressão usada pela maioria das pessoas — diante do fato de que os partidos anti-fascistas não se tenham apoderado imediatamente do governo. Além disso, a atitude de Badoglio, que se cercou de oficiais, causou um verdadeiro desapontamento em toda a peninsula.

O enviado do "Daily Mail" declarou, porém, que ficou surpreendido ao constatar que os milaneses admitiam que o bombardeio de Roma pelos aliados foi perfeitamente justificado elembravam que Mussolini pedira a Hitler que fosse concedida aos italianos a honra de participar no bombardeio de Londres.

DE ACORDO COM OS RUSSOS — Londres, 6 (R.) — A rendição incondicional da Italia está de acordo com a politica russa cujo governo favoravelmente se manifestou a respeito segundo cogundo á Camara dos Lords o visconde Cranborne, num ligeiro debate sobre a guerra, ao ser levantada a questão de saber se havia acordo com o governo russo sobre a situação interna italiana, considerada sob seu aspecto politico.

Renunciará...

(Conclusão da 1.ª página)

nio sobre o povo e que, se não apresentar uma solução concreta antes do proximo fim de semana, terá que enfrentar um verdadeiro vulcão em irrupção.

Chega ao fim..

(Conclusão da 1.ª página)

dubi e nas proximidades do monte repelidos".

RETIRADA — Q. G. Aliado na Australia, 6 (U. P.) — A guarnição japonesa de Munda, lutando desesperadamente para não ser lançada ao mar, teve que realizar mais uma retirada em direção á costa. As forças aliadas convergem sobre as posições nipônicas marchando do nordeste e do sudeste.

DESTRUIDAS — Q. G. Aliado na Australia, 6 (U. P.) — Anuncia-se que aviões "Mitchell" alvejaram quatorze barcaças japonesas no curso de um ataque desfechado contra Madang. Duas dessas embarcações foram destruidas por efeito das bombas lançadas.

RIAN — CARIOCA

FONE: 47.1144 — FONE 28.8178

HOJE

HORARIO: 2 - 6 - 8 - 10

GENE TIERNEY — DRESTON FOSTER — JOHN SUTTON

Technicolor

Em A'GUIAS de FOGO (THUNDER BIRDS)

20th CENTURY FOX

FILME JORNAL 186 - D.F.B. IM. D'AMANHA 38 D.F.B.

15 milhões de cruzeiros em algodão destruidos por violento incendio

PRESIDENTE PRUDENTE, 5 (Meridional) — Soube-se aqui que irrompeu pavoroso incendio na maquina de algodão pertencente á firrompeu pavoroso incendio na fábrica de algodão pertencente á firma Sambra, na localidade de Alvares Machado. As chamas foram originadas, segundo as informações que obtivemos, por fagulhas da locomotiva de um trem da Estrada de Ferro Sorocabana, cuja linha passa nas proximidades da referida máquina de algodão.

Foram baldados os esforços no sentido de salvar qualquer quantidade dos milhares de fardos depositados no local.

Os prejuizos atingiram a 15.000.000 de cruzeiros. Ignora-se se houve vítimas pessoais no grande sinistro.

A' PRAÇA

Declaro, para os devidos efeitos de direito, que nesta data, desliguei-me da Empresa Nacional de Revestimentos Ltda., com séde á rua 13 de Maio, 44-A, 12º andar, sala 1.204, pago e satisfeito de todos os meus haveres, transferindo a minha cota na sociedade ao meu ex-socio Zozimo Alves da Silva, que passa a responder exclusivamente pelos destinos da referida Empresa.

Rio de Janeiro, 5 de Agosto de 1943.

a) ARTHUR DE FARIA LIMA
a) ZOZIMO ALVES DA SILVA.

"O corpo...

(Conclusão da 1.ª página)

vos livres, contra os que, pelo crime e pela traição, procuram dominar o mundo.

"A nossa Marinha na sua maior parte construida na Grã Bretanha, está desempenhando importante papel no patrulhamento do sudoeste do Atlantico.

"Os belos e numerosos portos do Brasil teem sido colocados sem reservas á disposição dos aliados, junatmente com os seus modernos estaleiros e instalações portuarias, bem como numerosas bases aéreas situadas ao longo do nosso litoral.

"O presidente Roosevelt declarou em mensagem ao nosso presiednte Vargas que, os resultados surpreendentes da vitoriosa campanha na Africa do Norte, não teriam sido possiveis, sem o emprego destas bases, das quais partiu uma torrente incessante de bombardeiros e suprimentos de toda a espécie, diretamente para a frente de batalha.

"O nosso Exército está em completo pé de guerra e, é mais do que provavel que seja enviada uma força expedicionaria, em serviço ativo, em quaisquer frentes que o Alto Comando Aliado julgue mais proveitoso."

Recordando o auxilio dado pelo Brasil ao cruzador "Glasgow", depois da batalha de Cordell, na última guerra, o embaixador concluiu:

"Por este auxilio, tão espontaneo e cordialmente oferecido, o Brasil não pediu qualquer recompensa.

"Penso que concordareis em que, tanto a Grã Bretanha como o Brasil dependem em grande escala do mar e, mais do que isso, atendem mutuamente ás suas necessidades reciprocas, numa escala muito consideravel."

15 DIAS DE S.....S.....

AGUARDEM

Obteve ganho de causa o ex-diretor do Butantan

VAI SER REINTEGRADO NO CARGO E RECEBER OS ATRASADOS

S. PAULO, 5 (Meridional) — O Tribunal de Apelação de S. Paulo acaba de confirmar a sentença, de primeira instancia, que deu ganho de causa ao sr. Afranio do Amaral, condenando a Fazenda do Estado a reintegrar aquele médico na direção do Instituto Butantan, pagando-lhe, desde a data da demissão, os vencimentos do cargo, além de todas as vantagens a ele inherentes. Agora está correndo em Juizo uma nova ação que o sr. Afranio do Amaral move contra os srs. Ademar de Barros, Raul Godinho e Bernardino Arantes para ressarcir prejuizos materiais e morais que afirma ter sofrido.

Chega amanhã o interventor Magalhães Barata

BELEM, 6 (A. N.) — Em avião da Panair, segue amanhã, sábado, para o Rio, o interventor Magalhães Barata.

Eleita a nova diretoria da Radio Difusora S. Paulo

S. PAULO, 5 (Meridional) — Na tarde de hoje, na séde da Radio Difusora S. Paulo, realizou-se uma assembléa geral extraordinaria de seus acionistas, na qual ficou definitivamente ultimada a incorporação daquela poderosa emissora á cadeia dos "Diarios Associados".

Foi eleito para o cargo de diretor-presidente, o sr. Leão Gondin de Oliveira, diretor dos "Diarios Associados". Para o cargo de diretor-superintendente, foi reeleito o sr. Nicolau Tuma e, para diretor-gerente, o sr. Fernando Getulio Costa. Para o conselho fiscal, foram eleitos os srs. Napoleão de Carvalho, Edmundo Monteiro e Jorge Chateaubriand.

A GRANDE VENTURA

A grande ventura de ser mãe! Fazer de seu filho uma criança forte e robusta! Realize este ideal, tomando Malzbier Progresso, a cerveja das lactantes.

O malte é ótimo elemento nutritivo e muito recomendado para as lactantes.

MALZBIER PROGRESSO

UM PRODUTO DA ANTARCTICA

DE REGRESSO O MINISTRO...

(Conclusão da 1.ª página)

ram-lhe prestadas honras militares pelas tropas ali aquarteladas. O ministro recebeu cumprimentos por ocasião do desembarque do general Henri Pratt, comandante em chefe da Zona de Operações do Mar das Caraibas, e das autoridades locais. Essa alta patente hospedou o sr. Salgado Filho em sua residencia, ali oferecendo um jantar intimo. No dia seguinte, o titular da Aeronáutica, realizou uma visita de inspecção á Base, dirigindo-se depois para Paramaribo, na Guiana Holandesa, onde chegou ontem. Hoje, dia 6, prosseguirá viagem com destino a Belém do Pará.

Uma surpresa agradavel para os "fans"

Arí Barroso

na direção da secção de esportes

de O JORNAL

LEIAM-NO DIARIAMENTE

Para defender a Patria

Veio de Juiz de Fora, a pé, incorporar-se ao Exército

Desde que o Brasil declarou guerra aos paises agressores, o joven Rubens de Souza manifestou aos seus pais, parentes e amigos o desejo de vingar nossos patricios brutalmente assassinados em nosso litoral pelos barbaros corsarios do "Eixo".

Informado de que oportunamente seria chamada ao serviço das armas, aguardou impacientemente, esse dia em que teria que experimentar o prazer de envergar a farda do nosso Exercito e marchar, garboso para o "front".

Não estando, porem, com os papeis em dia não foi convocado, ficando, por isso, muito triste.

Entretanto, teve uma outra deliberação: — marchou, a pé, de Juiz de Fóra, sua cidade natal, para o Rio, afim de encorporar-se ao Exercito.

Saiu de lá no dia 25 de junho e veiu andando com vagar, até que a 1 de julho chegou ao Rio. Andou um pouco desorientado, mas, pouco depois, alguem que soube de sua historia o encaminhou á Vila Militar, onde foi ele aceito como voluntario, sendo incorporado no 2º. Regimento de Infantaria.

Rubens de Souza, que é filho de

Rubens de Souza

Manoel Vitorino de Souza e de Luiza Delfino de Souza e nasceu em Ouro Preto a 15 de setembro de 1923, está muito satisfeito por se ter conseguido o principal, agora deseja somente lutar contra os inimigos da liberdade.

VIUVA PROFESSOR ANTONIO MARIA TEIXEIRA

(FALECIMENTO)

Antonio Maria Teixeira Filho e senhora, Luiza Teixeira de Castro, Aloysio Maria Teixeira, Antonio Claudio Maria Teixeira, Edgar Maria Teixeira, Raul Dodsworth Machado e senhora e Emerenciania Viana participam o falecimento de sua querida mãe, sogra, avó e prima "LULU" e convidam a todos os parentes e amigos a comparecer ao seu enterramento á realizar hoje, ás 17 horas saindo o feretro da rua Pires de Almeida 18, apartamento 31 para o Cemiterio de São João Batista.

Assassinou o desafeto a tiros de revólver

O ACUSADO VAI SER JULGADO HOJE PELO TRIBUNAL DO JURI

Na reunião de hoje do Tribunal do Juri, será julgado o estivador Rubens Veloso, que é acusado de ter, a 15 de novembro do ano passado, assassinado a tiros de revolver, no morro da Providencia, seu desafeto Valdemar de Oliveira, ferindo, ainda, logo depois, a filha do mesmo de nome Ednéa.

O companheiro do acusado Quirinaldo Ramos Peres, apontado como co-autor do homicidio por lhe ter dado a arma, foi absolvido em julgamento anterior.

Defenderá o réu o advogado José Alves de Morais.

FUNERAIS

A domicilio, a qualquer hora do dia ou da noite. Fone: 22-2626

Antonia Corrêa Salgado

(Missa do Sétimo Dia)

Armando Salgado, senhora e filhos; Eurico Corrêa Salgado e senhora, José Mascarenhas Junior, senhora e filhos; Clovis Amado Teixeira, senhora e filha; Stela Salgado, João Batista Ferreira e senhora, Manoel Salgado Junior, senhora e filho, convidam os demais parentes e amigos para assistirem a missa do Sétimo dia, que será mandada rezar por alma de sua querida Mãe, Sogra e Avó, amanhã, sábado, às 8 ½ horas, da manhã, no altar Mór da Igreja de Nossa Senhora da Candelaria.

Para Ferias Universitarias o Sanatorio das Américas

Importante iniciativa da Sociedade Propagadora do Ensino

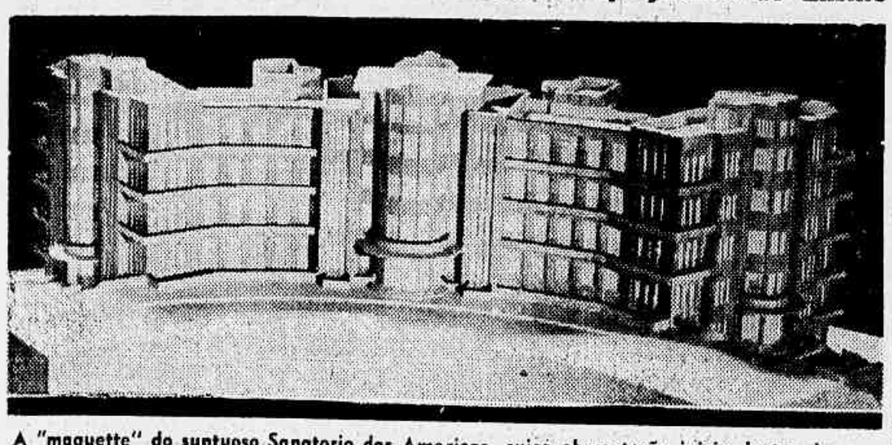

A "maquette" do suntuoso Sanatorio das Americas, cujas obras terão inicio dentro de pouco tempo

Os universitarios, dentro em breve, contarão com uma realização de grande vulto destinada a lhes proporcionar repouso durante as ferias ou em outras ocasiões, por iniciativa da Sociedade Propagadora do Ensino, organização esta assaz conhecida nos nossos meios educacionais por suas atividades.

Fundada pelo professor Artur Vitor essa Sociedade, alem de outros empreendimentos de valor no setor do ensino superior, estabeleceu um vasto plano de construção da Vila Universitaria, composta de 37 edificios, praças de esportes, jardins, piscina, igreja, já devendo estar tudo concluido se não fossem opostas dificuldades ao andamento regular da Universidade da Capital Federal, que representa o orgão base da extraordinaria instituição.

Construindo o Hospital Henry Ford, obra de grande envergadura, como inicial do plano da Vila Universitaria, em local previlegiado e de facil e rapido acesso ao centro da metropole, já ficando á espera de que tudo seja resolvido satisfatoriamente e a arrojada iniciativa tenha a completa e almejada realização.

A Vila Universitaria que, certamente em tempo não mui distante, ainda será construida, terá entre os seus 37 edificios, 21 representando os Estados da Federação, com o mais completo serviço de informações sobre sua vida social, cultural e economica, quer sobre assuntos surgeridos de acordo com as instancias de cada momento da vida nacional, servindo tambem a outros interesses mais das coletividades aqui residentes, sendo assim um ponto de convergencia e irradiação da unidade brasileira.

Tudo isso, no entanto, se encontra paralizado somente porque o Conselho de Educação negou reconhecimento aos cursos da Universidade da Capital Federal, levando o governo a não dar, em consequencia, o indispensavel apoio moral á gigantesca realização.

Agora, entretanto, chega-nos a cronica de que, sem esmorecer a Sociedade Propagadora do Ensino, vai dar á nossa capital um grande sanatorio para os universitarios, como referimos no inicio destas notas.

Esse empreendimento, notavel sob todos os aspectos, receberá o nome de Sanatorio das Americas e será localizado no ponto terminal da rua Aureliano Portugal no saudavel e pitoresco bairro do Rio Comprido.

Será mais uma realização de indiscutivel importancia e de inegavel patriotismo.

ALUMINIOS?
Mundo das Louças!
A CASA DO PÚBLICO
E PARA O PÚBLICO!!!
AV. M. FLORIANO, 114 E 116

A cabeça de Roosevelt

Homenageando a grande nação norte-americana na pessoa de seu presidente, por motivo da recente passagem do "Independence Day", o escultor brasileiro Moacir Fernandes vem de concluir, agora, uma magnifica obra — a cabeça de Roosevelt — trabalho esse que oferecerá, por intermedio do embaixador dos Estados Unidos, sr. Jefferson Caffery, ao ilustre lider da América do Norte.

Moacir Fernandes foi o mais jovem concorrente ao Salão Oficial de 1941, e obteve nesse certame artistico, quando ainda apenas no segundo ano do curso de escultura do professor Correia Lima, uma menção honrosa com seu trabalho "Retrato de Pompilio Silva".

Nascido em Florianopolis e contando apenas 21 anos de idade, Moacir iniciou sua carreira aos 10 anos no Liceu Industrial de Santa Catarina, de onde saiu para cursar a Escola Nacional de Belas Artes, por iniciativa do interventor Nereu Ramos, que, tendo em vista seu talento, lhe concedeu uma bolsa de estudos. Todo seu curso foi feito com o máximo brilhantismo.

DR. ELIAS GREGO
Chefe do Ambulatorio de Ginecologia do H. Gafrée-Guinle — Clinica Geral — Ginecologia — Partos — CINELANDIA — EDIF. GLORIA, 3º andar — Telefone: 22-7247 — De 1 ás 4 Residencia: CONDE DE BONFIM, 613 — Telefone: 38-0810

A corrupção nas democracias...

Cristovam DANTAS

E' vêso antigo dos regimes politicos que, para subsistirem, aboliram o espirito de critica e a liberdade de pensamento, o ataque incessante ás democracias.

Um dos argumentos constantemente apresentados afim de malquistar os sistemas democraticos com a opinião publica dos paises, onde eles imperam é o de sua corrupção inextirpavel.

Mussolini, nas suas arengas o povo italiano, dizia que as democracias eram um cadaver putrefato. Que as suas diátases morais eram tão profundas que nada de bom seria possivel esperar delas. Eram nada mais nada menos do que regimes engordados na mangedoura do compadrismo, da irresponsabilidade, do peculato. As democracias, por isso que corroidas internamente pela traça do egoismo, do nepotismo e do afilhadismo, não seriam capazes de enfrentar o fascismo em campo aberto. O futuro pertenceria, destarte, ás nações que plasmassem um sentido heroico, carlyleano, da existencia.

* * *

Quando o "Duce", no entanto, se encontrava no apogeu de suas diatribes contra as democracias ocidentais, um historiador do porte de Ferrero, em trabalho publicado na Suiça lhe dava a resposta adequada.

O que, no dizer desse estudioso, distingue as ditaduras das democracias, nesse particular, é apenas o seguinte: nas segundas, a corrupção não pode ser banida, é verdade, porquanto ela é imanente a todas as criações politicas soerguidas pelo homem. Mas os seus males vêem á tona. A imprensa os aponta. O parlamento os esproba. Os culpados surgem e quase sempre, são responsabilizados pelos seus atos amorais.

Mas, nas primeiras... a roupa suja lava-se apenas em familia. A nação dela não tem conhecimento. Tudo se faz em sigilo, com receio da plena luz solar.

Que Ferrero estava e está com a razão, é bastante meditarmos sobre o que se passou, na reunião do Grande Conselho Fascista, na qual empalideceu, e para sempre, a estrela de Mussolini.

Dino Grandi, nesse conclave não hesitou em afirmar no instante em que o "Duce" declarou que iria revelar pormenores da vida politica de seu adversario de ultima hora.

> "Não tendes necessidade de descrever nossa corrupção. Tendes mais corrupção em vossa consciencia do que todo o povo italiano reunido".

A podridão dos sistemas liberticidas reponta apenas em momentos excepcionais: quando se desentendem os tuiferários do despotismo ou então quando os fundamentos do templo da autocracia começam a abalar-se.

* * *

A corrupção, no amago das democracias, é na realidade muito menor do que na estrutura dos totalitarismos. Amanhã, quando for possivel dobrarmos esta página sombria e sangrenta da evolução humana haveremos de perceber que felizes são os povos que não abdicam de suas liberdades publicas. E' esse o clima onde se forja o verdadeiro espirito de cidadania e de respeito ao ser humano. Fóra dele, ha apenas a multidão dos homens-escravos, que dizem o "Sim" tão do agrado dos tiranos de todas as épocas e de todos os tempos.

Está á venda
CR$ 1,50
e contém 76 páginas
FON FON
Feito só para si, minha Senhora!

NOTAS E INFORMAÇÕES MILITARES

Segunda Conferencia Inter-Americana de Advogados

Obras militares — Homenagem à memoria de Bulcão Viana — Adiamento de incorporação — Outras informações

Em nota de ontem foi alterado para o 2º tipo A (boné, tunica e calça gabardine cinza, desarmado e passadeiras) e uniforme marcado para os oficiais convidados para a recepção em homenagem aos Delegados da 2ª Conferencia Inter-Americana de Advogados a ser realizada na próxima segunda-feira, dia 9 do corrente, das 18 ás 20 horas, no salão nobre do Palácio da Guerra.

PROMOÇÃO DE SARGENTOS CONVOCADOS

O comandante do 3º Regimento de Infantaria consultou os sargentos convocados concorrerem ás promoções nas vagas existentes nas unidades em que servem. Em solução declarou o ministro da Guerra que os sargentos convocados devem concorrer ás promoções como se efetivos fossem, levando-se em conta, porém, ao organizar a ficha de que trata o aviso 1198, o tempo de serviço e de graduação, apenas o de serviço ativo, não sendo computados o prazo em que os mesmos estiveram na reserva.

OBRAS MILITARES

Em nota ministerial foi declarado, para melhor identificação das obras militares, que fica estabelecido o uso, junto ao titulo das mesmas, de dois numeros indicativos a serem fornecidos pela Diretoria de Engenharia, o primeiro correspondente á serie geral das obras autorizadas para cada exercicio e o segundo á serie das obras atribuidas a cada unidade administrativa.

NA DIRETORIA DE ENGENHARIA

Pelo diretor de Engenharia foi aprovado e autorizada a execução das seguintes sobras: de construção do pavilhão do comando do 23º B. C. e do pavilhão do rancho no mesmo Batalhão de Caçadores.

— Foi designado o major Antonio Romualdo da Silva Pereira, para fiscalizar as instalações eletricas no 1º R. C. D., que estão sendo executadas.

NA DIRETORIA DE SAUDE

Pelo ministro da Guerra foi concedida autorização para que o capitão medico Lourival Cesar de Rezende, do 11º R. C. I. permaneça mais 15 dias nesta capital.

— Para representar a Diretoria de Saude na recepção oferecida aos Delegados do 2º Congresso de Advogados foi designado o major Pedro de Menezes Muzell.

HOMENAGEM A' MEMORIA DO GENERAL BULCÃO VIANA

Santa Catarina rendeu merecida e expontanea homenagem á memoria do General Antonio Vicente Bulcão Viana, que por largos anos militou na politica daquele Estado. Elemento de projeção na vida e nos circulos sociais de todas as classes elevou seu nome, não só como medico humanitario e soldado digno, como tambem como Governador e deputado em Santa Catarina.

Nascido na cidade de Santo Amaro, no Estado da Baia e doutorado pela Faculdade de Medicina de São Salvador, seguiu para Florianopolis onde desde logo se fez, em virtude de seu cabedal e sãs aspirações politicas.

A homenagem prestada ao ilustre homem consistiu na inauguração de sua estatua, na praça Getulio Vargas, em Florianopolis.

Falaram no momento, relembrando e exaltando a vida do medico, do politico, do cidadão os senhores Altino Flores, e Agenor Nunes Pires.

A esse preito compareceram associações de todas as classes, alem da Sociedade Catarinense de Medicina do Poder Judiciario do Estado e das representações de catarinenses ilustres, ausentes de Santa Catarina, entre os quais Adolfo Konder e Luiz Galoti.

Agradecendo a homenagem, em nome da familia do dr. Antonio Vicente Bulcão Viana, falou o dr Oswaldo Bulcão Viana.

ADIAMENTO DE INCORPORAÇÃO

Pelo Ministro da Guerra foi assinado o seguinte aviso: "A concessão de adiamento de incorporação prevista no artigo 107, da Lei do Serviço Militar, é competencia da Junta de Revisão e Sorteio, desde que o sorteado ainda não esteja incorporado, sendo, em caso contrario, atribuição do comandante da Região Militar."

MANOBRAS DA ESCOLA MILITAR

Afim de tomar parte nas manobras da Escola Militar de Rezende, seguem amanhã para aquela cidade, elementos do 3º Batalhão de Carros de Combate, aquartelados em São Cristovão, do qual é comandante o major Ibsen Lopes de Castro.

NO GABINETE MINISTERIAL

Pelo ministro da Guerra foram ontem recebidos em seu gabinete de trabalho, o general Amaro Soares Bittencourt, diretor de Engenharia, que vem de terminar uma visita de inspeção a varias obras que estão sendo realizadas em Rezende, Bicas e Itajubá, dr. Vespucio de Abreu e o prefeito de Garanhuns, Estado de Pernambuco.

INAUGURAÇÃO DE RESIDENCIAS

Realiza-se hoje, ás 9 horas, na Vila Militar, a cerimonia da inauguração do grupo residencial "General Eurico Dutra". Na ocasião da inauguração destas novas residencias destinadas aos oficiais que servem na Vila Militar, será inaugurada, com a presença de autoridades, a construção de 14 casas destinadas aos sargentos. Para a cerimonia o uniforme é cinza, calça, desarmado.

HOMENAGEADO O GENERAL CANDIDO CALDAS

Conforme publicamos, realizou-se ontem no Fluminense Yacht Clube, a homenagem constante de um almoço, oferecido pelos oficiais de gabinete do Ministro da Guerra ao general Candido Caldas, por motivo de sua recente promoção. Presidiu o agape, o general Eurico Dutra, tendo feito o discurso de praxe o tenente-coronel Leoni de Oliveira Machado. Logo após o major Aluizio de Miranda Mendes leu o boletim de despedida do titular da pasta da Guerra, elogiando o antigo chefe de seu gabinete.

BOLETIM DO MINISTRO

Desligado de seu gabinete, por motivo de promoção, o general Candido Caldas, foi assinada pelo ministro da Guerra, a seguinte portaria:

"Considerando que acaba de ser promovido por decreto de 29 de julho próximo passado, ao posto de general de brigada, o coronel Candido Caldas, considerando que pela segunda vez, vem esse ilustre e presado camarada prestando ótimos serviços á sua administração como chefe ou adjunto do gabinete ministerial, onde sua passagem se assinalou pela operosidade, inteligencia e fineza, aliada á impecavel serenidade e decidida constancia e uniformidade de genio e de carater, resolve, em atenção aos serviços que vem de prestar, elogiar o general Candido Caldas pelo muito que concorreu para a eficiencia dos trabalhos do seu gabinete. E' com pesar que vê afastar-se do seu convivio diario esse ilustre e distinto companheiro, agora elevado ao generalato, posto em que, certamente, terá mui ensejo para fazer ainda mais realçar os seus esplendidos dotes de carater e de inteligencia. Cidadão de peregrinas virtudes domesticas, civicas e morais, tem o general Candido Caldas sua robusta personalidade revestida do invejavel atributo do verdadeiro soldado de escol; seu entranhado espirito de brasilidade, de amor á terra e as coisas de nossa Patria, num desabrochar constante de patriotismo conciente e digno. Agradece, pois, ao general Candido Caldas seus dois ultimos anos de serviços á testa do gabinete ministerial e formula, ao preclaro amigo, seus melhores votos de felicidade na nova e honrosa comissão que o governo ha-de lhe confiar".

MATRICULAS NO CURSO DE ARTILHARIA DE COSTA

O ministro da Guerra autorizou a matricula no Curso de Emergencia da Escola de Artilharia de Costa, dos seguintes oficiais da reserva de 2ª classe, da arma de artilharia, convocados para o serviço ativo do Exército: segundos tenentes Antonio Dias Leite Junior, Drioval Torres Homem e Pedro Afonso da Rocha Santo e aspirantes a oficial Diogenes Vieira da Silva, José Carlos Parchat e Manuel Leão Filho.

DR. M. GONÇALVES PAES
Avenida Mem de Sá, 45-1.º
Consultorio médico, diariamente, das 15 ás 18 horas

O Centenario do I. da Ordem dos Advogados Brasileiros

A sessão solene desta noite

Realiza-se hoje, ás 22 horas, a sessão solene comemorativa do Centenario do Instituto da Ordem dos Advogados Brasileiros. O professor Haroldo Valladão, orador oficial do Instituto, fará o elogio dos socios falecidos, devendo em seguida, fazer uso da palavra, representantes das delegações de juristas á II Conferencia Inter-Americana de Advogados.

A' meia noite em ponto, uma banda de musica especialmente colocada diante do Silogeu Brasileiro, executará o hino nacional, hasteando-se, neste momento, a bandeira brasileira no mastro do edificio.

A essa sessão solene estarão presentes altas autoridades civis, da magistratura, todo o Ministerio Publico, e grande numero de advogados, incluindo os Delegados á Conferencia. O Presidente Miranda Jordão fará servir uma taça de "champagne", no momento preciso em que o venerando sodalicio completar o seu primeiro seculo de existencia

Ouçam a Radio Tupi-1280 kcs.

Calciovitamina
O GUARDA FIEL DA SUA SAUDE
CALCIFICANTE ATIVISSIMO
UM PRODUTO RAUL LEITE

Fala o "chairman" da Secção de Direito Penal da Conferencia dos Advogados do Hemisferio:

Menos na pena dos juristas que no estrondo das metralhadoras o novo direito em elaboração

A pior das guerras é a que se processa nos chamados tempos de paz, matando multidões pela fome, pela sub-alimentação, destruindo a obra da ciencia pelo obscurantismo e opressão — Não deve a Conferencia, dado o seu carater internacional, reduzir-se ao debate de questões técnicas — frisa o prof. Roberto Lyra — Justiça Social, a verdadeira prevenção da criminalidade — Contrabando de material de guerra e abastecimento de submarino — Conceito de crime político no após-guerra

Dentro de algumas horas, com a presença dos delegados das vinte e uma Nações americanas ter-se-á instalado no Rio a Segunda Conferencia Inter-Americana de Advogados, cujas teses e sugestões, representando o pensamento juridico deste Hemisferio, estão destinados a ter grande repercussão.

O sr. Roberto Lyra, um dos delegados brasileiros á Conferencia, escolhido pelo Conselho da Associação Inter-Americana de Advogados para "chairman" da comissão de Direito e Processo Penal, declarou-nos ontem, que uma conferencia de advogados, sobretudo como esta, de carater internacional, não pode mais reduzir-se ao debate de questões tecnicas, de terminologia, de classificação, de definição.

O sr. Roberto Lyra, considerado uma das figuras preeminentes dos circulos do jurismo brasileiro, atuou destacadamente como membro elaborador dos novos codigos de Direito Penal e Processual, consagrados pela critica como dos mais adiantados do mundo.

O "chairman" da Comissão de Direito Penal á Conferencia de Advogados falou-nos assistido pelo Secretario dessa comissão, o jovem e proficiente causidico, sr. Caio Tacito, autor da tese intitulada — "Crime, Jurisdição Internacional", que propõe a classificação dos delitos a serem punidos em todos os paises americanos, sugerindo a universalização da Justiça Penal.

A ELABORAÇÃO DO DIREITO E O ESTRONDO DAS METRALHADORAS!

Referindo-se ainda aos trabalhos do próximo conclave dos advogados americanos, disse o sr. Roberto Lira:

— O que deve nos preocupar é o futuro. E' o novo direito em elaboração, menos na pena dos juristas que no estrondo das metralhadoras.

A nós compete propiciar as formulas, tornando-as flexiveis ao máximo de modo a receber integralmente tudo o que a guerra nos revelará dos sofrimentos e necessidades humanas.

ACIMA DAS FRONTEIRAS DO TEMPO E DO ESPAÇO

A Conferencia — prossegue o delegado brasileiro — deve estudar os problemas do ponto de vista mais amplo possivel, acima das fronteiras do tempo e do espaço.

Do contacto com os meus ilustres companheiros, tanto do Brasil quanto o das nações irmãs, tenho recebido a certeza de que assim será.

O EXAME DOS PROBLEMAS DE APÓS GUERRA

Tratando longamente dos problemas de após-guerra em relação ao conclave de juristas, assim se expressou o sr. Roberto Lira:

— No exame desses problemas é preciso não esquecer que, até hoje, os periodos de paz tem sido de guerra de outro genero os quais elaboram a fatalidade de novos conflitos armados.

A pior das guerras é a que se processa nos chamados tempos de paz, matando multidões pela fome, pela sub-alimentação, destruindo a obra da ciencia e da arte pelo obscurantismo e pela opressão.

QUINZE TESES FORAM APRESENTADAS POR ESPECIALISTAS BRASILEIROS

A seguir o sr. Caio Tacito, presente á entrevista, e, como dissemos, secretario da Comissão de Direito e Processo Penal, informou-nos que quinze teses foram apresentadas por especialistas brasileiros.

A VERDADEIRA PREVENÇÃO DA CRIMINALIDADE E' A JUSTIÇA SOCIAL

A contribuição dos juristas nacionais á essa Secção da Conferencia, segundo um exame rapido das teses, o que nos foi facilitado pelo sr. Caio Tacito, oferecerá ao mundo uma grande demonstração do talento e da ansia de progresso do nosso povo, sintetizado no pensamento dos seus legisladores.

O trabalho do sr. Roberto Lyra intitula-se — "A Justiça Social e a Prevenção da Criminalidade". Aprecia nele o eminente advogado, com um profundo senso de humanidade e objetivismo, as causas geradoras dos delitos de toda natureza, colocando-as á luz dos fatos sociais do nosso tempo.

A verdadeira prevenção da criminalidade — conclue em sua tese o delegado brasileiro — é a justa e efetiva distribuição do trabalho, da cultura e da saúde, é a participação de todos nos bens da sociedade, é a JUSTIÇA SOCIAL.

CONCEITO DO CRIME POLITICO NO APO'S-GUERRA

Outra tése destinada a grande sensação no seio da Conferencia é a do advogado patricio sr. Evandro Lins e Silva sobre o conceito de crime politico na após-guerra mostrando que sendo a criminalidade politica uma criminalidade evolutiva, como o nome está di-

(Continúa na 7.ª página).

HEROI DE 25 ANOS — Aqui está, na sua mocidade jovial e gloriosa, o bravo comandante de ala da RAF, Guy P. Gibson, de apenas 25 anos de idade, que acaba de receber a "Vitoria Cross", a mais alta condecoração com que a Inglaterra consagra seus herois. Gibson, que nasceu na India, havia participado de cerca de 200 "raids" da RAF sobre objetivos militares na Alemanha, França ocupada e Italia, até comandar a Esquadrilha que fez o famoso vôo de destruição das represas de Mochne e Eder — considerada um golpe vital na industria bélica alemã, feito que lhe valeu a condecoração. (British News Service Photo)

"O GURI" apresenta: OLIVEIRA, O TRAPALHÃO

Novas aventuras em todos os numeros do "O GURI"

Vencendo DUAS estradas

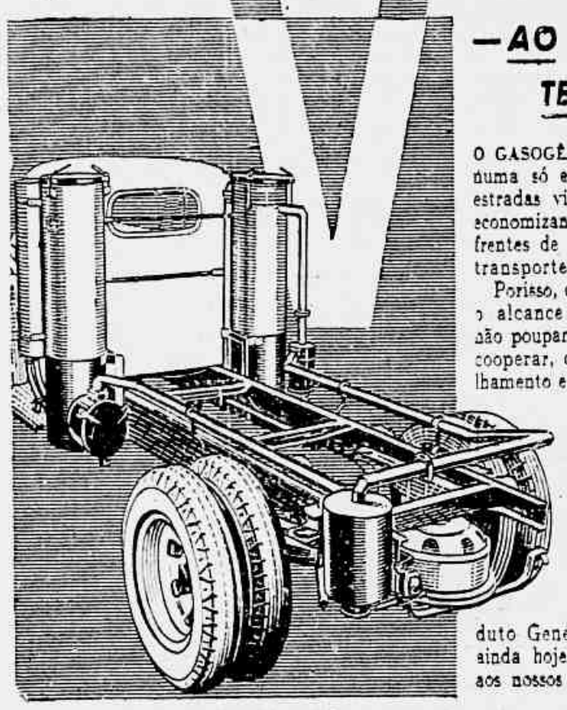

— AO MESMO TEMPO!

O GASOGÊNIO está vencendo, numa só etapa, duas grandes estradas vitais para o Brasil: economizando gasolina para as frentes de luta e provendo ao transporte interno do País.

Porisso, compreendendo todo o alcance de sua utilidade, não poupamos esforços afim de cooperar, com o nosso aparelhamento e a nossa experiência, para o máior êxito do gasogênio. E assim, fabricamos o GMB — tipo CEG — cujos caracteristicos exclusivos garantem precisão, eficiência e simplicidade de manejo, dignas de um produto General Motors! Peça ainda hoje uma demonstração aos nossos concessionários.

GASOGÊNIO **General Motors** TIPO CEG

PARA CAMINHÕES E AUTOS

O ministro Marcondes Filho na matriz da Penha

Prossegue com exito a Novena Solene ao Senhor Bom Jesus, na matriz da Penha, o que está constituindo uma confortadora demonstração de fé cristã oferecida pela modesta, porem laboriosa população daquele suburbio carioca. A Solene Novena ao Senhor Bom Jesus faz parte do movimento iniciado pelo vigario geral da Penha, destinado á construção de um novo templo. Para padrinho da Novena de anteontem, foi convidado o sr. Marcondes Filho, que compareceu acompanhado de sua esposa, d. Mercedes Marcondes. Após a solenidade na velha igreja, o ministro do Trabalho recebeu uma carinhosa manifestação da população da Penha, que pela voz de seus oradores e do vigario geral agradeceu ao governo, na pessoa do ministro Marcondes Filho, os beneficios que a sadia política social do presidente Vargas tem proporcionado ás populações pobres dos suburbios operarios do Rio de Janeiro. O ministro do Trabalho, em rapido improviso, transmitiu o reconhecimento do governo pelo apoio que vem recebendo dos trabalhadores do Brasil e finalizou concitando todos os presentes, com palavras cheias de fé, a um esforço particular no objetivo da imediata construção da matriz do Senhor Bom Jesus, cooperando, assim, com a abnegação e a coragem do vigario geral e dos demais padres da paroquia.

Ao deixar a tribuna, acompanhado de sua esposa, o ministro Marcondes Filho recebeu novas e consagradoras manifestações dos milhares de trabalhadores que ali se encontravam para homenagear o titular da pasta do Trabalho. A foto acima fixa um flagrante sugestivo da manifestação da população da Penha ao sr. Marcondes Filho.

MOBILIARIOS · TAPEÇARIAS · DECORAÇÕES
OFERECEMOS ORÇAMENTOS GRATIS
ASA UNES
65 RUA DA CARIOCA 67

O DIA NA HISTORIA

5 de Agosto

Deixou de ser publicado ontem por absoluta falta de espaço.

SANTOS DO DIA — Nossa Senhora das Neves, Candido, Oswaldo.

939 — O rei d. Ramiro II, do Leão, derrota o rei mouro Abd-Erhamão III, em Simancas.

1550 — D. Pedro de Valdivia funda a cidade chilena de Concepción.

1551 — O cego Diogo de Mello de Castro obtem por cessão desta data uma sesmaria de sete leguas de costa da barra das Alagoas para o sul e sete leguas para o sertão, fundando então a vila de Santa Luzia, depois Santa Luzia do Norte junto á margem meridional da Lagoa do Norte ou Lagoa Mopai.

1625 — O almirante Hendrikszoom, que ainda estava na Baia da Traição, fez-se de vela com a esquadra holandesa deixando o Brasil, e no mesmo dia Francisco Coelho de Carvalho derrota os indios que haviam tomado o partido dos batavos.

1646 — Os capitães Soares de Albuquerque e Braz Soares repelem um ataque dos holandeses contra Olinda, sendo ferido nesse combate o general Von Schkoppe.

1795 — Nasce Caetano Maria Lopes Gama, visconde de Maranguape, politico pernambucano.

1800 — Nasce Ramon Maria Narvaez, general espanhol.

1808 — Nascimento do general João Propicio Menna Barreto, barão de São Gabriel, valoroso militar brasileiro.

1819 — Morte do general argentino Balcarce, herói de Suipacha.

1827 — Nascimento do marechal Manuel Deodoro da Fonseca, proclamador da República Brasileira e seu primeiro presidente constitucional.

1835 — Morre assasinado d. Pedro Nolasco Bassa, general espanhol.

1850 — Nascimento do primeiro cabograma transatlantico entre Terra Nova e Irlanda.

1855 — Abertura da Biblioteca Nacional do Rio de Janeiro na rua do Passeio, edificio para onde foi transferida.

1865 — Entrada dos paraguaios na cidade brasileira de Uruguaiana.

1866 — O coronel Francisco Martinez, comandante dos restos da guarnição do Forte de Humaitá, refugiada em Isla Poi, no Chaco, após dez dias de combates em canoas, rende-se ás forças aliadas.

1869 — O coronel Francisco Lourenço de Araujo, desaloja os paraguaios de duas trincheiras no desfiladeiro de Sapucaí.

1883 — Morte do conselheiro Antonio Pereira Barreto Pedrosa, notavel balaio que, presidindo a provincia em 1857, prestou relevantes serviços á causa da união nacional.

1895 — Morre em Londres o sociólogo alemão Friedrich Engels.

1942 — A Grã Bretanha denuncia o Pacto de Munich assinado em 1938.

— Morre em Genebra o sociologo italiano Guglielmo Ferrero.

Taxa especial para cada 2ª via de caderneta de reservista

O almirante Henrique A. Guilhem ministro da Marinha, enviou o seguinte aviso ao almirante Mario de Oliveira Sampaio, diretor geral da Marinha Mercante: — "Declaro a v. excia. que ora resolvo arbitrar em Cr$ 10,00 a taxa a ser cobrada, a titulo de indenização de material, alem dos selos já exigidos, sobre cada 2ª. via de caderneta de reservista da Armada e de carteira de identidade fornecida aos interessados, ficando revogado o aviso nº. 490 de 23 de fevereiro do corrente ano, que trata do assunto".

RADIOS

e REFRIGERADORES

AS MELHORES MARCAS PELOS MENORES PREÇOS

A' vista e a prestações, sem fiador

A. B. Moutinho & Com. Ltda.

AVENIDA MEM DE SA' 228-B Telefone: 22-4311 — Rio de Janeiro

DR. JOSE' DE ALBUQUERQUE

Membro efetivo da Sociedade de Sexologia de Paris

Doenças Sexuais do Homem

RUA DO ROSARIO, 72 — De 1 ás 7

UNICA

PETROPOLIS

RIO

PETROPOLIS

Ida e volta ..... Cr$ 7,00

BILHETERIA — Praça Mauá, 73 Tel. 43-5765

Séde do EXPRESSO MAUA' RIO DE JANEIRO

Partidas de PETROPOLIS	RIO
6,30	7,00
7,50	9,25
9,30	10,25
11,00	14,50
12,30	16,00
14,15	17,15
17,15	18,00

DR. HEITOR ACHILES DOENÇAS DO PULMÃO — Ed. Nilomex Av. Nilo Peçanha, 155-7º and. Tels. 42-3671 e 27-2405

REGISTRO SOCIAL DO DIA

Aniversarios

Fazem anos, hoje:

Srta. Marina Garcez Caldas Barreto, professora municipal e irmã do desembargador Martinho Garcez Caldas Barreto.

— Major José Maria de Morais e Barros.

— Sr. Generoso Ponce Filho.

— Sr. Manuel M. de Paula Ramos.

— Sr. Ernani José dos Santos.

— Sr. Joaquim de Souza Alho.

— Sr. Aristotelino Cypriano Valim.

— Sr. Flavio Taveira.

— Sr. Benedito Teixeira da Cunha Junior.

—Sr. Alfredo Antonio das Neves.

— Sr. Alavo de Souza Carvalho

— Sr. Rubem da Silva Viana.

— Transcorreu ontem o aniversario natalicio do jovem Ivan, filho do industrial Raul Alves e sra. Mary Cezar Alves.

— Festejou ontem, o seu aniversário natalicio, a sra. Maria Almeida, esposa do sr. Pedro Almeida, funcionario da Caixa Economica do Rio de Janeiro.

Nascimentos

— Por motivo do nascimento do seu primeiro filho, que se chamará Nélio, estão recebendo muitas felicitações o sr. Julio Caldas Lopes e sra. Neusa Coelho Lopes.

— Acha-se em festa, com o nascimento do menino Luiz Camilo, o lar do sr. Luiz Camilo Alves Pedroso e sra. Ruth Valentini Pedroso.

— Receberá o nome de Elair, a menina que veio enriquecer o lar do sr. Marcio Torres de Macedo e sra. Olga Tupinambá de Macedo.

— Estão com o lar em festa, devido ao nascimento do menino Mauro, o sr. Telemaco Martins Filho e sra. Maria Elza Fontes Martins.

Noivados

Contrataram casamento o senhor Nestor Bomfim e a senhorita Nely Sarmento, filha do sr. Elmano Sarmento e sra. Odete Pinto Sarmento.

— Com a senhorita Bertha Chaves, filha do sr. Elpidio Chaves e sra. Eloah Moreira Chaves, contratou casamento o sr. Pelino Marques, filho do sr. Augusto Ferreira Marques e sra. Dinorah Viana Marques.

Casamentos

Realiza-se a 8 do corrente, o casamento da senhorita Amélia Alves Ventura, funcionaria da Estrada de Ferro Central do Brasil, filha do sr. Manuel Alves Ventura com o sr. Raul Duque Estrada, funcionario da Prefeitura do Distrito Federal.

Enfermos

No Hospital dos Estrangeiros foi operado de uma apendicite, Sir Noel Charles, embaixador da Inglaterra no Brasil. O estado de s. ex. é satisfatorio.

A festa nacional da Bolivia

A Embaixada da Bolivia nesta capital, em virtude de recomendação de sua Chancelaria, não dará, hoje, dia 6, a costumada recepção de gala, atendendo ao estado de guerra em que se encontram as Nações Unidas. Assim, apenas os membros da colonia boliviana serão recebidos na Emª baixada, ás 18 e meia horas.

FLAGRANTE N. 403 — Fazia sol nessa manhã friorenta. Mademoiselle passeava despreocupadamente quando á indiscreção do reporter interrompeu-a. Você a conhece? Telefone, então, para [illegible] ás 11 horas, e venha apanhar duas entradas para ver, no Metro, com Ann Sothern, "Lourinha do Panamá", um filme que agrada a todos, num ambiente magnifico. O nosso flagrante 403 apresentava as senhoras Carlos Alberto Tavares e Waldemar Martins. Foram identificadas pela senhorita Dayse Matos

Foi um acontecimento de alta relevancia social o casamento da senhorita Maria Lidia, filha do sr. Carlos Bicalho Goulart e da sra. Angelica Bicalho Goulart, com o tenente Antonio Carlos Brasil Cordeiro de Faria, filho do general Gustavo Cordeiro de Faria e da sra. Noemia Brasil Cordeiro de Faria. Na fotografia vê-se a noiva ao chegar á igreja do Mosteiro de São Bento, onde se realizou o enlace matrimonial, em companhia de seus pais e do general Cordeiro de Faria

Maria Eugenia

Festas

CLUBE INTERNACIONAL DE REGATAS — Domingo, das 19 ás 23 horas, noite dansante, dedicada aos seus associados e familias.

— CLUBE GINASTICO PORTUGUÊS — Programa de festas para o corrente mês:

Domingo 8 — Jogo de volleyball entre os primeiros e segundos quadros do Banco Crédito Real de Minas Geraes e Clube Ginastico Português, ás 15 horas; sarau-dançante das 19 ás 23 horas, traje completo.

Quarta-feira, 11 — Noite cinematografica com filme da Paramount "Garota de encomenda", com inicio ás 20 e meia horas.

Sabado 14 — Noite artistica, das 21 á 1 hora, danças.

No palco: Eva Tudor, Beatriz Costa, Elza Gomes, Horacina Corrêa, Oscarito, André Vilon e Armando Nascimento.

Terça-feira 17 — Jantar no Cassino da Urca.

Sabado 21 — Noite da valsa das 21 ás 2 horas.

Traje: cavalheiros, casaca ou smocking e damas, "soirée" branco.

Domingo 29 — Tarde infantil-dansante das 16 ás 20 horas, no palco: variedades, com filhos dos socios.

Conferencias

O comandante Thiers Fleming realizará no dia 8 de agosto, domingo, ás 10 e meia horas, no Consistorio da Imperial Irmandade de Nossa Senhora da Gloria do Outeiro, uma conferencia sobre: "Os melhoramento no Outeiro da Gloria", sendo a entrada franca.

ALGUNS ASPECTOS DA PLASTICA CONTEMPORANEA — No próximo dia 10 do corrente, terça-feira, o estudante colombiano, que cursa á nossa Escola de Belas Artes, realizará no Instituto Médico Brasileiro de Cultura, uma conferencia sob o tema: "Alguns aspectos da plastica contemporanea".

O conferencista será apresentado ao auditorio, pelo escritor patricio Américo Palha.

P.E.N. Clube do Brasil

O centro brasileiro da associação universal de escritores P. E. N. Clube do Brasil, continuando a série de suas reuniões literarias desta estação, realizará uma sessão pública, amanhã, na Academia Brasileira de Letras, para leitura da peça em versos "Bufa ao longe um tambor", da jovem autora senhorita Stele Leonardos da Silva Lima, em que são apresentadas a vida e a obra de Olavo Bilac.

Viajantes

A bordo dos aviões da Panair do Brasil regressaram os desembargadores Eladio da Cruz Lima e Augusto Rangel de Borborema, a Belem do Pará; Nestor Diogenes da Silva Melo, ao Recife, e João Bosco de Andrade Lima, a Aracaiú, que representaram, respectivamente, os Estados do Pará, de Pernambuco e de Sergipe na Conferencia dos Desembargadores, realizada nesta capital.

JOSE', filho do capitão Antonio Rodrigues Palma e senhora Elza Viola Palma, estudante do Colegio Brasileiro de S. Cristovão

Missas

CONSELHEIRO CAMELO LAMPREIA — A Embaixada de Portugal fará celebrar segunda-feira, dia 9, ás 11 horas, na igreja da Candelaria, solenes exequias em memoria do conselheiro Camelo Lampreia, antigo ministro daquele país no Brasil.

— DR. OSCAR DALTRO — Comemorando a data natalicia do saudoso dr. Oscar Daltro, seus amigos coroneis Renato Batista Nunes e Miguel Salazar Mendes de Morais e suas familias farão celebrar missa no altar-mór da igreja da Cruz dos Militares, hoje, dia 6, ás 10,30 horas.

Agora sim, suas notas são ótimas — graças ao

IOFOSCAL

O Fortificante indicado para as crianças em idade escolar

Propaganda sanitaria

Todos os noivos devem se submeter a exame médico antes do casamento. A descoberta e o tratamento de doenças varias serão uteis á saude dos conjuges e de sua prole.

Aos que tomam ônibus na rua Uruguaiana

Bem em frente ao largo da Sé está instalada a Drogaria Andradas a mais proxima e a Drogaria que vende por preços para o povo. Não só espera e tem de tudo.

Quais as industrias que mais lucram com a guerra?

Leia em DIRETRIZES desta semana, como materia principal do seu grande SUPLEMENTO ECONOMICO, a sensacional reportagem: "Os lucros de guerra no Brasil!". Os lucros de guerra e os perigos de inflação. A importancia do imposto de guerra.

Ainda no SUPLEMENTO ECONOMICO: "Carta de Washington", com uma entrevista especial do sr. Morris Cooke sobre resultados da Missão Técnica Americana em nosso país". "A historia das filas é um capitulo do drama do povo" — grande reportagem sobre as "bichas" cariocas e suas razões economicas". — A alta dos preços tambem tem sua historia. — "A historia da Bolsa de Valores do Rio de Janeiro", além de outras importantes colaborações sobre finanças, mercados, economia em geral.

Tambem em DIRETRIZES desta semana:

"Então sim, tinha nascido o Estado totalitario", importante entrevista com o sr. Virgilio A. de Melo Franco que assistiu, em 1922, a Marcha sobre Roma. "Quinze opiniões sobre a queda de Mussolini" — grande inquerito entre juristas, intelectuais e lideres estudantis sobre a derrocada do ex-duce. — U. N. E., vanguarda contra o fascismo — As atividades da União Nacional dos Estudantes através da palavra dos seus antigos diretores, academicos Tarnier Teixeira e Paulo Silveira

DIRETRIZES em todas as bancas de jornais

Denunciados os diretores da Companhia Nacional da Industria Pesada

O procurador Clovis Kruel de Morais, do Tribunal de Segurança Nacional apresentou ao ministro Barros Barreto denuncia contra os responsaveis pelo assalto á economia popular feito pelos responsaveis da Companhia Nacional da Industria Pesada. A denuncia do representante do Ministerio Publico que se compõe de 20 folhas datilografadas aponta os seguintes acusados, infratores dos incisos VII, IX e X do art. 2º do decreto-lei 869, combinado com o decreto-lei 2.627: coronel Alonso de Oliveira, que foi do Conselho Consultivo e depois presidente, tendo chefiado uma caravana de propagandistas da companhia pelo interior de S. Paulo, Cesar Marconi, Manoel Alves, Luiz Augusto Ferreira, Francisco Antonio Amaral, Benjamin da Costa Ferreira, Francisco Pereira dos Santos, Raul de Almeida Garret, Bernardo Tomé, Adail Valentim do Couto, todos diretores e os agentes, estes por terem feito afirmações falsas para a venda dos titulos da companhia; Irineu Manoel de Carvalho, Nelson Benati, Antonio Pelegrini, Waldemar Kofen.

Terminou o procurador Kruel a sua denuncia dizendo que como fundadores e incorporadores, responderão os acusados, solidariamente, no caso de culpa ou dolo, e, assim sendo requereu a condenação de todos e a dissolução da sociedade, para que seus bens sejam incorporados no patrimonio da União.

?Em S. Paulo, os funcionarios não podem abandonar as repartições

S. PAULO, 4 (A. N.) — O interventor federal determinou ao departamento de Serviço Publico que tome com o necessario rigor providencias fiscalizadoras da permanencia nas respectivas repartições e dentro do horario regulamentar de todos os funcionários publicos de qualquer categoria, serviço ou hierarquia.

Proteja seu filho consultando o

O grande Coelho Neto diz:

"Este livro á cabeceira das mães será um escudo de proteção para os filhos"

7.ª Edição — Preço Cr$ 15,00

Pedidos á Livraria

FRANCISCO ALVES

OUVIDOR, 166 — RIO

S. Paulo receberá madeiras do Paraná por via marítima

S. PAULO, 4 (Meridional) — Em visita que realizou á Federação das Industrias de São Paulo, o coronel Durival de Brito, diretor da Rêde de Viação Paraná-Santa Catarina, fez longa exposição sobre a situação dos transportes, que é cada vez mais grave. Em sua exposição, o coronel Durival de Brito lembrou a possibilidade de se transportar madeiras do Paraná para São Paulo, por via maritima. A madeira seria transportada até os portos de Paranaguá e São Francisco. O Lloyd Brasileiro e a Central do Brasil entraram em entendimento com a Estrada, no sentido de receberem madeira por esse processo.

SUA MOCIDADE E SUA BELEZA NÃO PERECERÃO

— se a Senhora cuidar ***convenientemente*** *de sua saúde!*

Está provado pela ciência que a falta de hormônios produz uma série de alterações no organismo feminino, tornando deficiente o seu funcionamento. Com isso, surgem os chamados "males das senhoras" e também a perda da beleza e da mocidade, porque, segundo a opinião dos cientistas, a *deshormonização* causa mais envelhecimentos do que o próprio tempo.

Combata, pois, a *deshormonização* para ter saúde e, consequentemente, não perder sua mocidade e sua beleza. Faça um tratamento com Oforeno — o notável hormo-regulador das funções femininas — e verificará seus benéficos resultados. Oforeno é uma medicação racional que corrige os distúrbios próprios do sexo, defendendo, ao mesmo tempo, a beleza e a mocidade da mulher.

Comece a usar Oforeno hoje mesmo e não deixe de ler o livreto que, gratuitamente, êsse medicamento lhe oferece.

GRATIS

COMO CONSERVAR MOCIDADE E BELEZA — combatendo a deshormonização

Envie o cupom para a CAIXA POSTAL três-zero-zero-quatro — 3004 — SÃO PAULO, e receberá gratis esse interessante livreto

NOME _____

ENDEREÇO _____

CIDADE _____ ESTADO _____

Uma revista ? O CRUZEIRO

Inquerito para esclarecer o caso de um territorio "em leilão"

PORTO ALEGRE, 4 (Meridional) — Tendo um jornal de Rosario revelado ha dias que pretendia fazer transações de dinheiro em torno da desenexação de parte do territorio daquele municipio, dando até seus comentarios o titulo "El leilão del territorio rosariano", o governo do Estado tomou providencias a respeito, tendo determinado a procuradoria geral a instauração de inquerito.

Doenças da Pele e do Cabelo

DR. PIRES RUA MEXICO, 98-3º andar — Tel.: 22-0422 Consultas marcadas de 3 ás 6

MILHÕES

MARCA REGISTRADA

de pessoas têm usado com bom resultado o popular depurativo

ELIXIR 914

A SÍFILIS ATACA TODO O ORGANISMO!

O Figado, o Baço, o Coração, o Estômago, os Pulmões e a Pele Produz Dores de Cabeça, Dores nos Ossos, Reumatismo, Cegueira, Queda do Cabelo, Anemia, Abortos e faz os individuos idiotas. Consulte o médico e tome o popular depurativo ELIXIR "914" Aprovado pelo D. N. S. P. como medicação auxiliar no tratamento da Sífilis e Reumatismo da mesma origem.
INOFENSIVO AO ORGANISMO, AGRADAVEL COMO LICOR!

A colisão do "Araranguá" contra o cais do porto de Recife

Foi instaurado processo sobre uma colisão do navio nacional "Araranguá" com o cais do porto do Recife. Feita a devida apreciação pela Procuradoria, manifestou-se esta pelo arquivamento dos autos. Entrando em julgamento, os juizes do Tribunal Maritimo tomaram a seguinte decisão por unanimidade: "determinar o arquivamento do processo, por não ter ficado provada a existencia de acidente com o navio constante do processo".

Chamados os suditos italianos

SALVADOR, 5 (A. N.) — O Serviço de Registro de Estrangeiros, por ordem do secretario de Segurança Pública, está determinando a apresentação ali de todos os súditos italianos residentes na capital e nos subúrbios.

Essa apresentação é para fins de controle.

A Agonia da Asma

Aliviada em Poucos Minutos

Em poucos minutos a nova receita — **Mendaco** — começa a circular no sangue, aliviando os acessos e os ataques da asma ou bronquite. Em pouco tempo é possivel dormir bem, respirando livre e facilmente. **Mendaco** alivia-o, mesmo que o mal seja antigo, porque dissolve e remove o mucus que obstrúe as vias respiratorias, minando a sua energia, arruinando sua saúde, fazendo-o sentir-se prematuramente velho. **Mendaco** tem tido tanto êxito que se oferece com a garantia de dar ao paciente respiração livre e facil rapidamente e completo alivio do sofrimento da asma em poucos dias. Peça **Mendaco**, hoje mesmo, em qualquer farmácia. A nossa garantia é a sua maior proteção.

Mendaco *Acaba com a asma.*

A caminho do Rio o "Fogo Simbolico"

Foi iniciada, na cidade do Salvador, Independencia (Tiradentes). Desta dor, a "Corrida do Fogo Simbólico", promovida pela Liga de Defesa Nacional, com a colaboração de nossos atletas, que terão de percorrer a enorme distancia que medeia entre as capitais baiana e gaúcha.

No ano passado a partida foi da fazenda do Pombal, em Minas Gerais, onde nasceu o mártir da nossa Independencia (O Tiradentes). Desta vez, o ponto escolhido para o inicio da grande maratona foi a Baía, berço da nacionalidade.

Assim, a chama votiva que iluminará as estradas da Pátria desde a capital baiana até a capital gaúcha está a caminho desta capital, empunhada pelos pulsos dos nossos atletas. Por todos os recantos, vilas e cidades por onde passarem, os destemidos condutores da chama votiva da Pátria serão saudados entusiasticamente por todos os seus irmãos brasileiros, que sabem avaliar o grande significado da prova, que é mais uma solene afirmativa do valor de nossa raça.

Na capital riograndense, ponto terminal da grande maratona, estão sendo preparadas expressivas manifestações para receber os portadores do "Fogo Simbólico da Pátria".

DEPOSITE SEU DINHEIRO EM CONTA CORRENTE PRAZO FIXO 1 ANO COM RENDA MENSAL 9% NO BANCO DELAMARE FUNDADO EM 1915
RUA DE SÃO BENTO, 10 — RIO — TEL. 23-4744

Escaparam á sanha escravagista dos nazi-fascistas

Calorosa mensagem dos trabalhadores norte-africanos aos Estados Unidos

(Especial para o DIARIO DA NOITE)

WASHINGTON — Agosto (Inter-Americana) — A vitoria das Nações Unidas na Africa do Norte, garantindo a libertação de uma grande massa popular subjugada pelas potencias do Eixo, tem um significado especial para os trabalhadores de todo o mundo.

Aquela vitoria, como as que se seguirão até a conquista da vitoria final das Nações Unidas sobre as potencias totalitarias, demonstra que o poder está sendo decisivamente arrancado das mãos dos tiranos que escravizaram os trabalhadores e destruiram as organizações operarias.

O nazismo, em sua arrogante determinação de ser superior incontestavel, não pode tolerar a presença de nenhuma organização que não seja o produto de sua propria criação. Foi exatamente por esse motivo que Hitler dirigiu uma de suas primeiras ofensivas contra as organizações trabalhistas que funcionavam na Alemanha, quando os nacional-socialistas tomaram o poder.

Uma excelente descrição do que então aconteceu aos trabalhadores organizados da Alemanha foi apresentada, recentemente, num documento divulgado pelo jornal suico "Aftondiningen". O documento em questão, que é um manifesto ilegal dirigido aos trabalhadores alemães, circulou em grande escala, de forma secreta, em todo o territorio do Reich apesar da estrita vigilancia exercida pela Gestapo. O manifesto dirigido aos trabalhadores alemães diz o seguinte, em uma de suas partes:

"Há 10 anos Hitler destruiu as organizações trabalhistas, prendeu, torturou e matou a maior parte de seus dirigentes. Todas as vantagens que os trabalhistas alemães possuiam, foram arrancada e o povo alemão passou a viver esmagado...

"O luto, as necessidades, a miseria, a destruição, a fome e o cáos — representam o que Hitler ofereceu ao povo alemão. Hoje, todos sabem muito bem porque Hitler destruiu as organizações trabalhistas."

Hitler não se satisfaz em destruir as organizações trabalhistas da Alemanha. Em todas as regiões invadidas pelos exércitos eixistas, os sindicatos e outros organismos operarios foram detruidos, sendo substituidos pelas organizações de titeres criadas e mantidas sob o controle dos tiranicos nazistas.

O Norte da Africa não constituiu nenhuma exceção e os seus trabalhadores não escaparam á sanha escravagista dos nazi-fascistas. Os trabalhadores norte-africanos, agora que as forças eixistas que os dominavam foram derrotadas e esmagadas, reconquistaram a liberdade que lhes tinha sido arrancada por Hitler e seus sicarios.

Os trabalhadores norte-africanos, agora livres do jugo nazi-fascista, enviaram calorosa mensagem aos Estados Unidos em que prometem contribuir, por todos os meios ao seu alcance, para a completa derrota dos tiranos.

A mensagem dirigida pelos trabalhadores da Argelia aos seus companheiros norte-americanos tem o seguinte texto:

"Nós que sofremos sob um regime de estrangulamento das liberdades e das organizações trabalhistas democráticas, sabemos que o melhoramento de nossas condições de trabalho e de vida, no futuro, somente poderá ser assegurado pela derrota total do fascismo em todo o mundo.

"O programa que vós defendeis é tambem nosso. E' tambem comum o objetivo que as classes trabalhistas da Argelia desejam obter. Envidaremos todos os esforços possiveis para realiza-lo.

"Seremos animados em nosso trabalho e em nossa ação pela lembrança dos militantes operarios que cairam sob a lamina da machadinha e sob as balas dos invasores porque eles representam a esperança comum na libertação da humanidade.

"Seremos animados em nossa produção pelo pensamento dos trabalhadores oprimidos em nossa metropole, a França.

"Trabalhadores dos Estados Unidos, confiai em nós como nós confiamos em vós!"

Essas foram as palavras de homens que, durante algum tempo, viveram subjugados ao despótico tratamento nazi-fascista do qual foram salvos pelos exércitos libertadores das Nações Unidas.

Os dirigentes das duas maiores organizações trabalhistas norte-americanas responderam imediatamente á mensagem dos trabalhadores da Argelia.

O sr. William Green, presidente da Federação Americana do Trabalho, declarou o seguinte:

"Envio-vos as saudações de .... 6.000.000 de trabalhadores da Federação Americana do Trabalho aos trabalhadores da Argelia que agora teem a oportunidade de servir a causa da liberdade e da democracia.

Os soldados americanos da produção alegram-se com o vosso auxilio na tremenda tarefa de fornecer ás nossas forças militares as armas de guerra de que necessitam. Temos muita confiança, agora, porque nossos esforços serão coroados com a vitoria."

O sr. Philip Murray, presidente do Congresso de Organizações Industriais, respondeu o seguinte:

"As vitorias das forças aliadas no Norte da Africa já libertaram milhares de trabalhadores argelianos da escravidão do Eixo. Essas vitorias representam o preludio do ataque das Nações Unidas contra os nazistas situados na imensa prisão em que foi transformada a Europa, onde milhões de trabalhadores foram subjugados e esperam a hora da liberdade.

"Os 5.000.000 de homens e mulheres da C. I. O., são, como afirma a vossa mensagem, artifices das armas da liberdade. Em todos os setores da produção de guerra, em todas as fabricas e oficinas, nossos aderentes estão dando o melhor de seus esforços para armar os nossos combatentes, e os combatentes de nossos heroicos aliados para a batalha final que esmagará o fascismo em todo o mundo.

"Estamos firmemente determinados a impedir que seja quebrada a nossa unidade e a garantir que nenhum obstaculo nos afaste do nosso fim, no caminho da grande produção para a guerra total e a vitoria total."

Para a sua elegância, novas instalações!

Além de ar condicionado para seu confôrto, oferecemos-lhe, agora, as nossas novas instalações do sub-sólo: novas remessas de artigos para a nova estação — Manteaux, Vestidos de lã nacionais e americanos, Sweaters, Maillôts, Conjuntos de praia. Novidades. Conheça a nova maravilha! Faça uma visita ao sub-sólo da

Casa Lú

Mundo de sonho — Palácio de fada
GONÇALVES DIAS, ESQUINA ASSEMBLÉIA
PANAM

Cine-Diario

100 ingressos para os "fans"

Concurso:

"G-Men Juvenis do Ar"

A Companhia Brasileira de Cinemas, em combinação com o DIARIO DA NOITE e visando premiar o esforço e a capacidade dos "g-men juvenis cariocas" resolve instituir um interessante concurso a respeito do próximo lançamento do sensacional seriado "G-Men Juvenis do Ar" no cinema Império, dia 11 de agosto. O concurso, facilimo, consta das seguintes perguntas:

1 — Qual o nome do grupo juvenil que aparece em "G-Men Juvenis do Ar"?
2 — De quantos episodios se compõe a série referida?
3 — Quantos são os "anjos de cara suja"?

Todas as respostas deverão ser enviadas para a Companhia Brasileira de Cinemas, praça Getulio Vargas n. 2, sala 519, o mais tardar até segunda-feira, dia 9 de agosto. Quarta-feira DIARIO DA NOITE publicará a lista completa dos vencedores. Temos 100 ingressos para distribuir, portanto alerta fans de cinema.

DR. AUSTREGESILO F.º
D. Nervosas. Cl. Médica
Rua Rex 8º - S. 907 — 3as., 5as e sábados, ás 15 horas

Uma Confidencia de Rosina Pagã

Rosina é a revelação de "Aves sem ninho", que vamos ver agora no filme "A Caminho do Céu"

O sentido essencial de "Caminho do Céu" é a exaltação das gloriosas forças aereas brasileiras e de seu papel neste momento heroico do Brasil e do mundo. Dentro de tão definida atmosfera de guerra ha, tambem, um romance de amor, de intraduzivel ternura. Rosina Pagã e Celso Guimarães vivem esse romance e o valorizam com um poder de emoção e de representação realmente notavel. E' em "Caminho do Céu" que as qualidades romanticas de um e outro atingem o seu momento mais alto. A propria Rosina Pagã, numa das ultimas filmagens, dizia ao reporter:

— Jámais me senti tão profundamente mulher como no filme de Milton Rodrigues. O papel que me coube em "Caminho do Céu" é, de fato, uma aventura nova — uma aventura ardente e perturbadora na minha vida artistica. Incarno uma heroina que é de uma verdade psicologica absoluta; e, pois, mulher em todos os seus gestos e sonhos, na sua graça fragil e na sua alma profunda. Depois de concluidas as filmagens — e recordando as emoções que senti ante a camera — creio poder afirmar que foi este o grande amor que vivi no cinema. Tive, ainda, a sorte de trabalhar com um galã que reputo completo — Celso Guimarães. A's mulheres que me leem — seja qual fôr a sua idade, senhoras ou senhoritas — eu pergunto: Celso é ou não é um tipo com todas as qualidades para se consagrar como um dos grandes amorosos da téla? Claro que sim. E "Caminho do Céu" vem provar isso. Celso possue uma voz quente, uma voz que é quase uma caricia material: um poder de expressão amorosa que poucos terão no cinema; uma figura sobria e viril. Não tenho duvida de que "Caminho do Céu" agradará a todos os publicos. Mas creio que o filme de Milton Rodrigues produzirá uma impressão ainda mais funda nas mulheres que amaram algum dia. Ha certas imagens no filme, certos abandonos da heroina, certas sugestões que serão melhor apreendidas pelos namorados, noivos e, numa palavra, por todos que vivem ou viveram um grande amor.

DOS ESTUDIOS

Provavelmente, vocês já esqueceram aquele celebre modelo dos desenhistas americanos que a Paramount quis fazer "estrela", ha meia duzia de anos — Sandra Storme. Ela foi para o cinema inglês e agora vai reaparecer em "Favor em Londres", ao lado de Jack La Rue.

* * *

"G-Men juvenis do ar" com os famosos "Dead End Kids", isto é — os garotos de "Béco sem saída" e "Anjos de cara suja", será o novo filme em séries, que o Imperio vai apresentar, continuando a brilhante temporada do genero iniciada, em 1941, com a inesquecivel "A Caveira".

* * *

Boris Karloff e Peter Lorre aparecem pela segunda vez juntos, na comédia policial, "Um dentista distraido", da Columbia. E' interessante notar que o filme que reuniu Karloff e Lorre da primeira vez, tambem foi uma comedia policial, porém, da RKO com o maestro Kay Kyser no protagonista.

O QUE SE EXIBE HOJE NO RIO

ASTORIA — PLAZA — OLINDA e RITZ — "Sempre Tua" — Deana Durbin e Edmond O' Brien — 2; 4; 6; 8; 10 horas.
CAPITOLIO — "Sempre em Meu Coração" — Gloria Warren e Walter Huston — 2; 4; 6; 8; 10 horas.
CARIOCA e RIAN — "Aguias de Fogo" — Gene Tierney e Preston Foster — 2; 4; 6; 8; 10 horas.
IMPERIO — "Um Amor de Pequena" — "Dick Tracy Contra o Crime" — 2; 4; 6; 8; 10 horas.
METRO COPACABANA e TIJUCA — "Olhos da Noite" — Ann Harding e Edward Arnold — 2; 4; 6; 8; 10 horas.
METRO PASSEIO — "Lourinha do Panamá" — Ann Sothern.
ODEON — "Rica sem Dinheiro" — Judy Canova e Frances Lederer — 2; 4; 6; 8; 10 horas.
PARISIENSE — "O Farol dos Espias" — Rosita Granville e James Craig.
PATHE' — "Ainda Serás Minha" — Lana Turner e Clark Gable — 2; 4; 6; 8; 10 horas.
REX — "Bodas no Gelo" — Sonja Henie e John Payne — 2; 4; 6; 8; 10 horas.
RIAN — "Mulher, Marido & Cia." — Patricia Morrisson e Ray Milland — 2; 4; 6; 8; 10 horas.
S. LUIZ e VITORIA — "A Volta ao Lar" — Danielle Darrieux — 2; 4; 6; 8; 10 horas.
ALFA — "Sureden na Carnaval" e "Pandega Universitaria".
AMÉRICA — "O Grito da Selva".
AMERICANO — "Nossos Mortos Serão Vingados".
APOLO — "Balas Contra a Gestapo".
AVENIDA — "Tensão em Shanghai".
BANDEIRA — "Seis Destinos".
BELA FLOR — "Se a Lua Contasse" e "O Traido".
CATUMBI — "A Ponte de Waterloo" e "Cozinheiras Peritos".
CENTENARIO — "O Intrepido General Custer".
COLONIAL — "O Farol dos Espias".
COLISEU — "Flor dos Tropicos" e "Nas Asas da Gloria".
D. PEDRO — "Aconteceu em Havana" e "Cavaleiros do Deserto".
EDISON — "Nossos Mortos Serão Vingados".
ELDORADO — "Sol de Outono".
FLORIANO — "Reliquia Macabra".
GLORIA — "As 3 Divorciadas" e "Jornais de Variedades".
GRAJAU' — "Nascida para o Mal".
GUANABARA — "O Jovem Mr. Pitt".
GUARANI — "Um Louco Entre Loucos" e "Dr. Broadway".
HADDOCK LOBO — "Para Sempre e Um Dia".
IDEAL — "Bohemios Errantes".
IPANEMA — "Nascida para o Mal".
IRAJA' — "Abandonados" e "Vingança Frustrada".
IRIS — "Orquidea Selvagem" e "O Ciclone de Kansas".
JOVIAL — "O Intrepido General Custer".
LAPA — "Vendaval de Paixões" e "Cozinheiros Peritos".
LUX — "Minha Namorada Favorita" e "A Caça do Inimigo".
MADUREIRA — "Camas Separadas".
MARACANÃ — "Rosa de Esperança".

Pelo Brasil e contra o inimigo comum

Cursará tambem uma escola de aviação nos EE. UU. o jovem petropolitano Gustavo Xavier Garneth

Gustavo Xavier Garneth

PETROPOLIS, 4 (Do correspondente) — Acaba de seguir para os Estados Unidos, o jovem petropolitano Gustavo Xavier Garneth, filho do alto funcionario dos Correios e Telegrafos do Distrito Federal, sr. Gustavo Garneth, residente ha longo tempo nesta cidade, e cuja familia disputa de largo circulo de relações e amizades.

O joven Gustavo Garneth concluiu seus estudos no Ginasio S. José, desta cidade. Entusiasta da aviação, inteligente e estudioso, conquistou, como muitos outros jovens brasileiros, uma bolsa de estudos, que, como se sabe foi instituida pelo governo da terra amiga de "Tio San".

Gustavo Garneth, desde a infancia, demonstrou fascinação pela aeronautica e agora, moço feito, deseja prestar grandes serviços a sua patria e as Nações Unidas, ingressando na aviação nacional, após os conhecimentos tecnicos que vai adquirir nos EE. UU.

Vitor do Espírito Santo
ADVOGADO
Rua Araujo Porto Alegre, 70-10º andar, sala 1009 — Tel. 42-5071

Provas hípicas do Grupo Escola

As provas hipicas, promovidas pelo Grupo Escola, marcadas que estavam para o dia 8 domingo vindouro, foram transferidas para o proximo dia 15 do corente.

TEATRO

Em franca prosperidade o teatro inglez

Numa correspondencia de Londres, assinada por Russell Landstrom, da Associated Press, dá-nos conta da franca prosperidade em que se encontram, em plena guerra, todos os teatros e cinemas da velha metropole inglesa.

Trinta e duas casas de espetaculo estão abertas, oferecendo ao publico toda a sorte de variedade, e de tal modo que os produtores vêem-se sempre em dificuldade para encontrar uma casa de espetaculos em que possam exibir seus trabalhos.

Shaw, Singe e Ibsen estão em foco.

Shaw está representado por tres exibições, "Dilema de um medico", com a artista Vivien Leigh; "A casa mal assomrada", com um cast de primeira grandeza, composto de Robert Donat, Edit Evans, Isabel Jeans e Deborah Kerr; e, finalmente, "D. Juan no inferno", tirado do "Homem e super-homem", pelo Teatro de Arte.

O "cast" do teatro de Arte, representou, tambem, excepcionalmente a peça de Synge, "O poço dos Santos" e a peça de Ibsen, "Hedda Gabler" está brilhantemente representada por Sonia Dresdel, que segundo a opinião dos criticos, é "eletrizante".

George Black, aparecerá brevemente em "Toque uma nova musica", uma revista jovem e alegre e que é da autoria de George Abbott, considerado um dos melhores artistas dos Estados Unidos. Esta peça, colocou o seu autor no alto da lista dos melhores e mais cotados do mundo.

O maior sucesso, foi sem duvida a peça intitulada, "Arsenico e o velho cordão", sendo que a reserva de um lugar para assisti-la, deve ser feita com varias semanas de antecedencia, pois, é considerada a melhor peça da guerra.

Além dessa, tres outras peças americanas, "Claudia", "O homem que veio jantar" e a "Floresta petrificada", foram recebidas com bastante agrado pela critica.

As melhores, no entretanto, pertencem a Noel Coward, e são "Blithe Spirit", "Quiet Week-End". Esta ultima é uma comedia, bastante interessante, e, despretenciosa e se baseia na familia inglesa de antes da guerra.

As intemperies belicas não arrefeceram, como se vê, o animo inglês. Os britanicos continuam vendo no teatro um grande ensejo para que se diviertam e mantenham de pé a escola das suas respeitaveis tradições. — J. S.

Dr. Agostinho da Cunha
Doenças internas — Péle — Sifilis — Regimens alimentares
ASSEMBLEIA, 73 — 42-1155

Eva Todor, que nos dará hoje, no Serrador, " A pupila dos meus olhos", de Joracy Camargo

DIVERSAS

"A Pupila dos meus olhos", deliciosa comedia de Joracy Camargo, estreará hoje, ás 20 e 22 horas, no Teatro Serrador. O novo cartaz de Eva e seus comediantes promete alcançar exito, pois alem de se tratar de uma comedia alegre, delicada e profundamente humana, Eva tem nessa peça um encantador papel, seguida de Stuart, Elza, Villon e de todo o homogeneo elenco.

—— Como tem sido divulgado, subirá á cena, amanhã, sábado, no Teatro Ginastico, a nova comedia do novel autor Dias Gomes — "Amanhã será outro dia...". Os dirigentes da Comedia Brasileira, cujo prestigio está construido por três anos de atividade vitoriosa, estão empenhando o máximo de sua capacidade artistica e todos os requintes do bom gosto para que esta realização se mantenha no mesmo nivel em que se colocaram "Dama das Camelias", "O caçador de esmeraldas" e "Caxias".

—— Estão se passando coisas do arco da velha na Biblioteca Central de Educação, da Prefeitura, na Avenida Venezuela, que mantem, aliás, um curso de teatro. Ainda quarta-feira houve ali uma luta corporal, em que a dama, aluna, levou a melhor sobre o cavalheiro".

CARTAZ

REGINA — "Uma mulher do outro mundo".
SERRADOR — "A Pupila dos meus olhos". Estréia.
CARLOS GOMES — A Pensão de D. Estela". Reprise.
RIVAL — "O marido da Amelia"

Sempre Tua

(The Amazing Mrs. Holliday)

Repete-se no decimo primeiro filme de Deanna Durbin, a mesma coisa de tantos outros celuloides dirigidos por duas pessoas, ou melhor — começados por um realizador e terminados por outro. O filme foi começado por Jean Renoir e terminado pelo produtor Bruce Manning, que nunca havia dirigido um celuloide. O filme começa de maneira admiravel e até o encontro de Deana com Edmond O'Brien foi dirigido, evidentemente pelo cineasta de "A grande ilusão". Depois, cai e chega até a arrastar-se, fatigando um pouco o espectador para apresentar um desfecho convencional e forçado, com o reaparecimento do velho Harry Davenport. Aquelas primeiras cenas da chegada a San Francisco, dão a ideia de um grande filme. A propria Deana nunca apareceu tão encantadora, assim mal vestida e despenteada, com aqueles sapatos de salto baixo... As primeiras cenas no palacio do capitão do navio (cujas montagens são as mesmas do anterior filme de Deanna "Raio de Sol", repararam,), apanhadas com a camera baixa, tambem são notaveis. Mas, depois da sequencia na escada, com Edmond O'Brien, a narrativa passa a ser comum e acreditamos não incorrer em erro, dizendo que foi mal que Bruce Manning tomou a direção.

Aquela sequencia da Birmania, com o ataque aereo japonês, tambem deve ser de Renoir. Tem realismo e emoção. E' verdade que ainda existem alguns momentos de grande beleza com Deanna, Edmond e as crianças, mas ali as situações são bonitas por si mesmas e não devemos creditar o seu sentimento ao produtor que se meteu a realizador.

Outra côisa que prejudica imensamente o filme é aquele naufragio tão mal feito, visivelmente filmado numa piscina (apesar de ocorrido no oceano "pacifico"), que não emociona ninguem. Um espectador, ao nosso lado, dizia que nunca havia visto um naufragio tão falso e na certa o naufragio do filme "O brasileiro João de Souza", será muito mais convincente.

Por tudo isso, achamos que Bruce Manning deve deixar de dirigir. Deanna Durbin, está linda tambem depois que aparece bem vestida e as primeiras cenas com os sapatos de salto alto são bastante divertidas. Edmond O'Brien está simpatico. Grant Mitchell, Elisabeth Risdon e Frieda Inescort bem adaptados aos papeis e Barry Fitzgerald, nunca trabalhou tanto num filme.

Agora perguntamos nós: — por que foi omitido o nome de Jean Renoir como diretor de parte do filme? Com certeza foi ele proprio quem o exigiu, mas discordamos desse seu escrupulo artistico. Duvivier tambem é assim. Mas, no fundo, os prejudicados são os proprios cineastas. Muita gente pode ficar pensando que foi Manning o autor de tudo o que filme tem de bom: "Sempre tua" é inferior a "Raio de Sol" mas, apesar do final, pode ser visto. Deanna Durbin não tinha razão quando brigou com Pasternak. — FAN.

NÃO PEÇA UM JORNAL

Exija sempre O JORNAL

o grande matutino carioca mais difundido no Brasil

Assim, só assim, lendo este grande e moderno jornal, o sr. será realmente um homem otimamente informado de tudo quanto ocorre no Brasil e no Mundo.

O JORNAL
EM TODAS AS BANCAS

DPC/013

Uma revista?
O CRUZEIRO

Depois de uma semana ativa, no Rio

CHIAVONI VOLTOU SEM LEVAR NINGUEM

MAS VIRA' na proxima semana

TAMBEM JAIR E NANDINHO ESTÃO "EM VISTA"

Chiavone regressou a S. Paulo sem levar qualquer profissional do Rio ,apesar de seu empenho em conseguir o concurso de algum, como o de Santamaria e respeito de quem chegou a entabolar entendimentos com a diretoria do Botafogo. Segundo apuramos, Chiavone chegou a oferecer 40.000 cruzeiros pelo passe do medio argentino, mas o Botafogo estabeleceu como importancia minima 60.000.

Foram baldados os esforços do conhecido Chiavone para conseguir o preço que desejava e, assim, voltou para a Paulicéia sem obter sucesso na sua investida contra jogadores que atuam em nossos clubes.

CANSADO DA VIDA DE "TRAPALHADAS"

João Chiavone, em conversa com um amigo, revelou que estava cansado da vida de empresario que o levou a uma serie de "trapalhadas", dando sempre a impressão de que estava agindo de má fé. Agora, como treinador sente-se com outro animo e disposição, e é nessa qualidade que ingressou no Juventus e veio ao Rio para conseguir o concurso de elementos que possam brilhar em sua equipe.

JAIR FOI OUTRO ELEMENTO VISADO

Na palestra com esse seu amigo, Chiavone revelou que estava disposto a levar Jair, o meia cruzmaltino que não está atuando na equipe vascaina. A esse respeito Chiavone teria desenvolvido esforços, mas, embora tenha sido noticiado em S. Paulo que o meia cruzmaltino estava inclinado a aceitar a oferta e o Vasco a ceder-lo, podemos assegurar com ab

(Continúa na 7.ª página)

NADA FEITO... Quando Maracaí saltou para cabecear esta bola, naturalmente sonhou com um goal espetacular. A pelota partiria como um raio e fulminaria as redes de Joel, enquanto a multidão, empolgada, aplaudiria um grande goal, feito com uma cabeçada para trás! Era bonito, realmente, o sonho de Maracaí. Mas, entre o sonho e a realidade, se interpôs um salto de Augusto, zagueiro do São Cristovão. Cabeceou tambem. E ao mesmo tempo. A bola nem se mexeu. Ficou impressionada entre a cabeça dos cracks, na dolorosa situação de recheio de sandwiche, que se vê na gravura acima...

NORBERTO JUNG DISPUTARA' A CORRIDA NITEROI-CAMPOS

Duelo De Torcidas Em Campos Sales

O Vasco pretende arregimentar o maior número de fans, em campo adversario, até hoje conseguido

O Vasco está certo de que atravessa um novo periodo. Sua equipe já pode ser considerada como uma das mais capacitadas e daí o movimento de natural entusiasmo que se processa nas hostes vascainas.

Podemos, mesmo adiantar que o Vasco pretende reunir a maior torcida até hoje vista em campo adversario. Os vascainos estão dispostos a fazer uma concentração monstro, principalmente porque sabem que o America possue um quadro igualmente de valor que está muito bem preparado e que tem a sua produção duplicada por jogar em seus proprios dominios.

Em outras palavras, podem-se dizer que o Vasco sabe que terá um grande adevrsario pela frente: poderoso, disposto e tambem em condições de ser um dos primeiros no campeonato. Em face do que ocorre, a torcida vascaina quer estar a postos. Comparecer em massa ao campo do America e comparecerá — quer chova ou não...

E se preparem os americanos, pois o Vasco faz questão de pesar na balança. Levar uma turma que abale a torcida local e faça reviver o prestigio do Vasco como o clube que, ao lado do Flamengo, possue a mais entusiasta e numerosa torcida da cidade.

Leia, em 5 minutos

Noticiario do dia

1 — O Botafogo trabalha ativamente no sentido de renovar o seu quadro profissional. Desiludido com a dispendiosa politica de importação estrangeira, o clube alvi-negro entra, agora, por um caminho mais certo. Depois de adquirir elementos no Norte, vem tratando de explorar outros mercados, até mesmo entre os nossos clubes de categoria inferior. Foi assim que obteve o baiano Reginaldo, o pernambucano Limoeiro e o carioca Cidinho, pertencente ao Olaria. Agora, conseguiu tambem o mineiro Bozoni, que há algum tempo se transferiu para o futebol paulista, como defensor do S. Paulo. As negociações para a aquisição desse bom atacante foram concluidas ontem.

2 — Rafagnelo chegou, afinal. O zagueiro do interior argentino, que se fez famoso á custa de tantas marchas e contramarchas nas negociações que precederam sua vinda, parece elemento mais jovem do que se supunha. Não traz um cartaz muito amplo, mesmo porque jogava num clube de Santa Fé. As not"cias que aqui chegam, entretanto, fazem crêr que se trata de um grande elemento. Grande, no fisico, ele é. Isso foi visto, logo que desembarcou do avião de ontem. Resta saber se o é, tambem, técnicamente. E' o que interessa ao Vasco.

3 — Só hoje o Fluminense concluirá seu treinamento para a partida de domingo com o Bonsucesso. Bigode treinará de "half" direito e Invernizi será experimentado na meia-direita, havendo posibilidade, tambem, de formar no comando do ataque.

estrangeira, o clube alvi-negro entra

4 — Não chegaram a acordo, Flamengo e Bangú, para antecipação e transferencia de local para o seu encontro marcado para domingo. Será mesmo realizada essa partida, portanto, domingo á tarde, no gramado da rua Ferrer.

5 — Não é bom o estado fisico de Maneco, o perigoso atacante do America. Está contundido e entregue ao Departamento Medico do clube. Ha esperanças, todavia, de que esteja em condições, até domingo. Se de todo não puder jogar, entrará Geraldino na meia direita. Para isso, vem sendo preparado o ex-atacante botafoguense, que está de prontidão.

6 — A. C. B. D. remeteu ontem ao Palmeiras os passes de Caieira e Gonzalez. O passe de Cuelo, que tambem foi pedido pelo clube paulista, não pôde ser logo enviado. Antes a C. B. D. pedirá informações á Federação Metropolitana.

7 — O Ipiranga, de São Paulo, comunicou á C. B. D. que renovará os contratos dos jogadores Placido, Magri, Barbosa, Luiú e Tufi.

8 —Prosseguirá esta noite, se o tempo o permitir, o campeonato carioca de basketball, com a realização das seguintes partidas: Grajaú x Vasco, America x Flamengo e Mackenzie x Aliados.

9 — Será encerrado, hoje, em Belo Horizonte, o Torneio Interestadual de Basketball, com os jogos Fluminense x Cruzeiro e São Paulo x Minas. Se o Fluminense ven-

(Continúa na 7.ª página)

Volante, que continua no Flamengo

RESPOSTA DE VOLANTE AO SANTOS :

IMPOSSIVEL SAIR DO RIO

MAX VOLTOU ONTEM, LEVANDO A PALAVRA DO "PIVOT" RUBRO-NEGRO

A grave contusão do medio Ayala estabeleceu um serio problema para a direção técnica do Santos. Daí o empenho com que tratou de obter, imediatamente, um reforço para a linha que ficou privada, num momento do campeonato paulista, de um elemento precioso. Volante foi lembrado como o homem capaz de resolver a situação. Sabia o Santos que não eram lá muito boas as relações entre o Flamengo e o "pivot" argentino. E mandou o arqueiro Max sondar o ambiente, saber se Volante se dispunha a jogar na Vila Belmiro.

Ontem, Max regressou a Santos, levando a palavra de Volante, resumida na seguinte informação:

"Impossivel sair do Rio. Tem interesses comerciais que requerem sua permanencia aqui. Por outro lado, ainda tem compromissos com o Flamengo e está resolvido a o cumprir normalmente."

Terá o Santos, assim, que apelar para outro recurso. Ao que nos disse Max, lançará um jovem center-half, chamado Nené, que está sendo "feito" nos quadros de amadores.

PILULAS URSL remedio infalivel para os rins

O "ÁS" GAUCHO

PEDIU inscrição

O Automovel Club recebeu telegrama do vencedor da prova Rio-Montevidéu

Decididamente a corrida Niteroi-Campos já entrou nos dominios da realidade.

E' que desde o momento em que o comandante Ernani do Amaral Peixoto aprovou a idéa e a ela deu todo o seu beneplacito, não mais se poderá duvidar do êxito de tão brilhante competição.

Assim, pelo que conseguimos saber, o interventor fluminense está acompanhando, dia a dia, a organização da grande prova e fazendo questão de conhecer seus menores detalhes.

Conhecendo as dificuldades que envolvem a realização de uma prova tão importante, o comandante Amaral Peixoto faz questão de saber de tudo o que se passa afim de que possa dar o maximo do seu apoio á grande iniciativa, melhor demonstração de confiança que os automobilistas prestam ao proprio Estado, ao escolher, todavia que vem de ser inaugurada.

Só esse detalhe muito satisfaz ao interventor, que, agora, quer corresponder de forma a auxiliar no maximo a grande corrida marcada para o dia 29 do corrente.

Assim, pelos preparativos, pelo interesse que a comissão esportiva do Automovel Clube vem desenvolvendo e pelo desejo dos mais famosos "ases" em compartilhar da competição, é de esperar que a Niteroi-Campos alcance êxito sem igual e represente uma das mais expressivas iniciativas do Automovel Clube.

UM GRANDE "AS" QUE SE INTERESSA PELA PROVA

Não é possivel desconhecer o valor de Norberto Yung. Dentre dos quadros automobilisticos do país, ele sobressae de maneira incontesta. Elemento valoroso, combatente, conhecedor profundo do que são corridas de estradas, Norberto Young, ao conhecer o êxito das recentes provas realizadas, acaba de enviar um telegrama ao Automovel Clube solicitando inscrição na grande competição. Quer conhecer as condições e inscrever-se, o que representará, sem favor, um apoio de primeira ordem.

E' com satisfação, portanto

(Continúa na 7.ª página)

NÃO VINDO O S. PAULO,

CANTO DO RIO E VASCO inaugurarão os refletores de «Caio Martins»

NA NOITE DE 20 SERA'

ILUMINADO o estadio niteroiense

Em projeto tambem um jogo entre Fluminense e São Paulo — Em caso contrario, serão convidados o Vasco e Botafogo — Perfeita a iluminação do estadio do gremio alvi-celeste

Coube ao nosso jornal divulgar, com absoluta exclusividade, a noticia de que o Canto do Rio mandara instalar refletores em seu campo. As obras, iniciadas ha pouco tempo, já foram concluidas, estando, pois, o gremio niteroiense habilitado a realizar jogos noturnos.

A experiencia realizada numa noite destas operou aspectos excepcionais, evidenciando-se a perfeição do serviço executado por importante firma estrangeira.

Os calculos mais otimistas sobre o efeito da iluminação foram superados, de maneira que "Caio Martins" será o estadio melhor aparelhado para jogos noturnos.

Para a inauguração dos refletores, conforme ainda noticiamos em primeira mão, o Canto do Rio pretendia realizar um jogo entre o Flamengo e o São Paulo, que, entre outros atrativos, oferecia o da oportunidade da revanche que desejam os rubro-negros dos 3 x 2 que sofreram recentemente no Pacaembu'.

Todavia, as negociações parecem ter fracassado, pois nem um clube nem outro se mostra propenso a atuar durante o curso dos campeonatos de que participam, por motivos facilmente perceptiveis.

Apesar disso, o gremio niteroiense, ao que se anuncia, não desistiu de trazer o São Paulo e o seu adversario seria o Fluminense.

HIPOTESE PROVAVEL

O mais certo, entretanto, é que não virá mesmo o São Paulo. Nesse caso, o Canto do Rio tomaria parte no cotejo inaugural dos refletores, enfrentando o Vasco ou o Botafogo.

O gremio niteroiense vai entrar em entendimentos com os dois clubes, esperando que um deles aceite. Embora as condi-

(Continúa na 7.ª página)

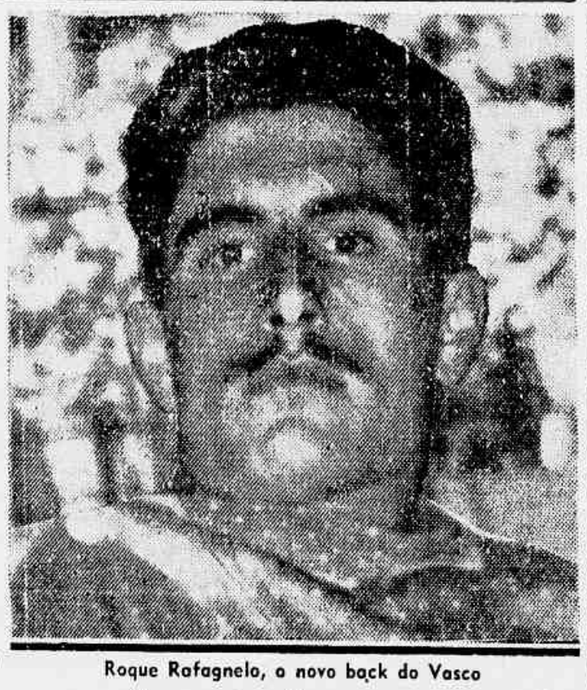

Roque Rafagnelo, o novo back do Vasco

Rafagnelo, um jogador grande será tambem um grande jogador?

Pergunta que se fizeram os vascainos, quando viram a "estampa" do zagueiro argentino chegado pelo avião de ontem

Se Rafagnelo chegasse ao Rio quando foi anunciado pela primeira vez, teria passado desapercebido. O rapaz pertencia a um clube de provincia — o Union, de Santa Fé — e não possuia o cartaz dos cracks, embora as informações a seu respeito fossem as melhores.

Chegaria como um Lage qualquer, que até ho-

(Continúa na 7.ª página)

SOBRANDO NO FLAMENGO,

ALARCON QUER IR Tambem Para São Paulo

Segundo se informa, há um club paulista interessado no concurso do atacante argentino — O Flamengo concederá liberdade, sendo indenizado no que gastou

Alarcon veio para o Rio num momento em que o Flamengo, com Peracio fora do Rio, Nandinho machucado, Vicente fora de cogitações e Tião ainda preso ao Atlético, não tinha um meia esquerda.

Vevé, por isso, foi deslocado de sua posição, com prejuizo para o rendimento do team, já que fora da ponta Vevé não era o mesmo jogador e Jarbas, cansado, não resolvia na extremidade.

Daí por que o Flamengo não mediu esforços para trazer o player argentino, não sendo, afinal, recompensado, porque Alarcon não correspondeu.

E logo em seguida o rubro-negro podia contar com Nandinho, conseguia a transferencia de Tião e Peracio era transferido para o Rio.

E, passando o campeão carioca a contar com três meias esquerdas, todos em condições de figurar de destaque no team, Alarcon teria que sobrar, ou sobrou.

A experiencia a que Flavio o submeteu, na meia direita, não operou os resultados que se esperavam.

E como no quadro de reservas não podem figurar elementos estrangeiros, Alarcon está "encostado", sem "chance" de aparecer novamente até o fim do contrato.

Considerando essa situação, Alarcon entrou em entendimentos com um seu compatriota atualmente em São Paulo, afim de se transferir para um dos clubes Paulicéa. Naturalmente o Flamengo não criará embaraços ao desejo do seu jogador, desde, é claro, que seja indemnizado na importancia que gastou para contrata-lo, que não é pequena.

BAZONI FOI CONTRATADO PELO BOTAFOGO

O crack do São Paulo chega hoje

Os entendimentos processados pelo enviado do Botafogo á Paulicéa, no sentido de conseguir o concurso do meia-esquerda Bazoni, do São Paulo F. C., foram encerrados com pleno êxito. O sr. Cyro Ramos, que foi o encarregado das negociações, se comunicou ontem, telefonicamente, com o presidente Eduardo Trindade, comunicando que o profissional visado deve chegar hoje, á noite.

Esta a informação prestada á crônica, ontem, á tarde, na sede da Federação Metropolitana, pelo sr. Nelson Thevened, representante do "alvi-negro" junto á entidade.

OUTRO ELEMENTO EM COGITAÇÕES

Adiantou ainda o representante botafoguense que o sr. Cyro Ramos se dirigiu a Santos para estudar a possibilidade de um "medio" do Santos, cujo nome não quis revelar.

PEDIDOS OS "PASSES" DE CUELO, CAIEIRA E GONZALEZ

Deu entrada ontem na C. B. D. o pedido formulado pela Federação Paulista, para remessa dos "passes" de Cuelo Caieira e Gonzales.

Quanto Cuelo, a entidade máxima se dirigiu á F. M. F., pedindo informações.

HERRERA ESTA' NO RIO

Chegou ontem da Argentina o guardião Herrera, que já atuou em gramados cariocas, pelo Bonsucesso e Madureira. O goleiro portenho informou que está em negociações com o Comercial, de S. Paulo, por cujo club deverá jogar.

AMÉRICA E S. CRISTOVÃO NÃO TREINARAM

Apesar de terem sido adiados da vespera, em virtude do máu tempo, não treinaram ainda ontem América e São Cristovão. Hoje — se não chover esses quadros se exercitarão.

REINOU O BOTAFOGO

O Botafogo foi o único que se atreveu a enfrentar a inclemencia do tempo, e em seus dominios realizou o apronto marcado.

O resultado foi de 6 x 3 para os titulares, cabendo a Heleno (2), Pateiko, Limoeirinho, Berresi e Pirilez fazerem os tentos dos efetivos. Tadique (2) e Serralheiro marcaram para os reservas.

Os quadros formaram assim:

EFETIVOS — Garrido; Hernandez e Borges; Silvio, Santamaria e Canali; Petaiko, Limoeirinho, Heleno, Berresi e Pirica.

RESERVAS — Ari; Ivan e Paulo; Zarci, Diaz e Hello; Tadique, Serralheiro, Miguel, Bolinha e Reginaldo.

O IPIRANGA, RESGUARDA OS SEUS DIREITOS

O Ipiranga, de S. Paulo, comunicou á C. B. D. que se prevalecerá da clausula de opção, para renovar os contratos dos seus profissionais Magri, Placido, Lú, Tufi e Moacir Barbosa.

UMA NOTICIA NO AR

Há dias que vem circulando nos bastidores da Federação um boato sobre o trabalho que está sendo realizado, debaixo do maior sigilo, para a transferencia de um grande "crack" de um club da zona norte para a zona sul. Possivelmente, amanhã diremos algo a respeito, depois de convenientemente apurada a noticia pela nossa reportagem. Sabe-se que o club interessado é o Botafogo.

Leia, em cinco...

(Conclusão da 6.ª página)

..., como se espera, será o campeão.

10 — Anuncia-se que o presidente do Vasco, Ciro Aranha, fará hoje uma proposta sensacional á América: 100.000 cruzeiros pela transferencia do jogo para o estadio de São Januario. América caberia tudo isso e, o céu tambem... Isto é: seus socios teriam direito a entrar sem pagar, enquanto os associados do Vasco pagariam ingresso. Conquanto a proposta pareça realmente tentadora, não tem grande possibilidade de êxito, uma vez estando empenhada a palavra do presidente Avelar, no sentido de não abrir mão do direito de "mando". Especialmente para esse jogo estão sendo ampliadas as dependencias do "estadinho", o que tambem deve ser levado em conta. Hoje o assunto ficará definitivamente resolvido.

11 — O Bonsucesso jogará desfalcado, contra o Fluminense, com o ponteiro Armandinho. O irmão de Sá insultou o juiz, no jogo com o América, foi acusado na súmula e o Tribunal de Penas o suspendeu por um jogo.

12 — O famoso volante gaucho Norberto Jung, veterano da Gavea e de competições internacionais, telegrafou ao Automovel Clube, pedindo inscrição para a corrida Niteroi-Campos. Será uma atração, sem duvida, para a grande prova automobilistica.

Norberto Jung...

(Conclusão da 6.ª página)

que transmitimos, em primeira mão, a boa nova ao nosso publico automobilistico, pois Norberto Jung, pela sua classe, seu valor e seus conhecimentos, criou direito a ser considerado como de fato o é, um dos expoentes do automobilismo patrio.

Sua presença, pois, na importante competição, marcará uma nova vitoria do Automovel Clube e dará ensejo a que o comandante Amaral Peixoto melhor se sinta em ajudar uma corrida de tão alta significação e importancia, por que, pelo que se vê, estarão na pista da Niteroi-Campos verdadeiros autenticos "ases" do volante.

A quem pertence o palacio e a coleção que agora se dispersa?

"Em mil elegantes nadas
Mais rico e tão majestoso
Só um palacio de fadas !!!"

Leilão segunda-feira 9, Terça-feira 10 e Quarta-feira 11 de Agosto de 1943, ás 20 horas, pelo leiloeiro GIANNINI.

105 — RUA BARATA RIBEIRO — 105

Exposição a partir de Sábado, 7 do corrente, das 17 horas em diante.

FALOU O PRESIDENTE MAGIOLI:

Todo o team do São Cristovão á disposição do scratch carioca

Prestigiada a iniciativa da Associação de Cronistas no sentido de organizar um jogo para angariar cigarros para os soldados brasileiros em campanha

A iniciativa da Associação de Cronistas, envolvendo a realização de um grande jogo de selecionados em São Paulo, com renda exclusivamente de cigarros para os soldados do Brasil está sendo fartamente elogiada e vem recebendo o mais elogiavel apoio dos clubes cariocas.

Ainda agora o São Cristovão, pela palavra do seu grande presidente Rodolfo Magioli, esse dinamico administrador que levou os alvos a grandes destinos, depois que o clube esteve á beira de capitular, teve ensejo de declarar a um dos redatores do DIARIO DA NOITE o seguinte: "Recebemos o oficio da A. C. D. e colocámos o quadro ao inteiro dispor da entidade. Como se não bastasse o muito que nos merece a Associação de Cronistas Desportivos, só a circunstancia de sabermos que está interessado na realização do jogo a Interventoria de São Paulo e conhecermos a finalidade patriotica de sua realização seriam suficientes para acentuar ser decisivo e leal o apoio do São Cristovão.

Louvo os que tiveram tão patriotica lembrança e faço questão de dizer que a A. C. D., pelo seu técnico ou diretamente, poderá requisitar os jogadores que precisar. Constituirá para o São Cristovão uma grande honra poder concorrer direta ou indiretamente, de maneira a levar aos soldados do Brasil o que eles tanto necessitam e teem dificuldade em conseguir no Norte do país.

Tão depressa se faça necessaria a convocação dos nossos jogadores é só a entidade dizer, pois eles estarão inteiramente ao dispor dos que, lado a lado ao interventor sr. Fernando Costa, procura servir os soldados patricios, servindo o proprio Brasil, já que a eles competirá a nossa defesa, em qualquer circunstancia ou emergencia.

Oxalá, terminou o presidente Magioli, que o São Cristovão possa sempre prestigiar iniciativa como a que teve a A. C. D., de larga repercussão e incontestavel brilho patriotico".

Não vindo...

(Conclusão da 6.ª página)

ções tecnicas do clube alvi-celeste, presentemente, não sojam das melhores, a peleja com o "glorioso" ou com o Vasco despertará interesse, quando não seja por motivo de ordem tecnica, pelo menos pelo pretexto da inauguração.

Segundo informações colhidas pela nossa reportagem, o Canto do Rio fixou para a noite de 20 a inauguração dos refletores, com a realização de um certame colegial, figurando o jogo em perspectiva como prova de honra.

CALÇADOS PARA HOMENS?
O SAPATEIRO
25 — ANDRADAS — 25

Nossos agradecimentos ao jovem Roberto, de 12 anos de idade, cuja sugestão para um anúncio é reproduzida acima tal como foi por nós recebida. Folgamos em saber que até a juventude compreende a nossa patriótica campanha.

Economizar gás é um ato de sadio patriotismo

S. A. DU GAZ DO RIO DE JANEIRO

Standard

Dificultada a Compra do Estadio do Madureira

Aniceto Quase Dobrou a Exigencia

Queria 800 mil cruzeiros e, agora, pede um milhão e quinhentos mil

Aniceto Moscoso tem trabalhado pelo Madureira. Pelo menos, ele ajudou a construir um estadio e passa como sendo o elemento mais dedicado do club. Muita gente, por isso, chegou a pensar que Aniceto era tudo no Madureira, ou que dava tudo ao Madureira...

Mas, ultimamente, certos rumores estão mostrando que há algo um pouco diferente. Assim como que mostrando que a fantasia é uma e a realidade outra. Bem diversa e bem dura...

Em todo caso, vejamos o que se sabe a respeito do Madureira e que apuramos no proprio populoso suburbio. No reduto de Aniceto e de seus companheiros. Assim é que, segundo soubemos, o capitalista do Madureira teria prometido a venda do campo pela quantia de 80 mil cruzeiros. Resolvera assim proceder levado pela grande amizade que dispensa ao club e o seu desejo de ajuda-lo, mais uma vez. Tudo parecia indicar que realmente tal aconteceria; mas, terminado um desses jogos em que tomou parte o Madureira, começaram a correr boatos estranhos, dando mesmo Aniceto como disposto não a querer uma indenização de 800 mil cruzeiros, e sim uma de um milhão e quinhentos mil cruzeiros.

Procuramos conhecer a verdade sobre o assunto, e chegamos á conclusão de que voz corrente dá o assunto como realmente decidido. Aniceto está sendo apontado como querendo muito mais do que pedira anteriormente, e seus companheiros de club nem dizem sim, nem não. Há os que falam abertamente sobre a questão, mas esses são associados, autorizados, mas não ao ponto de abordar o caso como ele realmente se mostre.

Tão depressa soubemos o que havia, procuramos detalhes, e das indagações ficamos certos de que Aniceto estaria mesmo disposto a modificar sua anterior proposta. Não há nada concretisado, mas a diretoria, da qual o proprio bemfeitor do Madureira faz parte, trabalha para remover um impasse que envolve a propria vida do club.

DÁ-SE CR$ 39,00

Um manteau de pura lã, para senhora, por 39 cruzeiros, é um presente e não uma venda, portanto, senhoras economicas A NOBREZA, Uruguaiana, 95, está dando manteaux por 39 cruzeiros.

Depois de uma...

(Conclusão da 6.ª página)

soluta certeza que carece de verdade essa informação, posto que Diogo Rangel declarou que o Vasco não aceitará qualquer proposta para a cessão dos seus atuais profissionais.

VOLTARA' NA PROXIMA SEMANA

Ante de embarcar, Chiavone, que fracassou na missão que o trouxe no Rio, prometeu voltar na proxima semana depois do jogo do Juventus domingo, afim de conquistar os elementos que julgar necessarios para reforçar a equipe que ficará sob seus cuidados. Ao que podemos adiantar, Chiavone não limitará a sua ação ao Rio, devendo ir, possivelmente, a Minas, afim de conquistar valores do "soccer" mineiro para o Juventus.

NANDINHO NÃO ESTA FORA DE COGITAÇÕES

João Chiavone revelou ainda que, não tendo sido concluidas as negociações do Corintians com o Flamengo para a transferencia de Nandinho, na sua proxima viagem tratará do assunto, pois o meia balano é um elemento que interessa ao Juventus. Apesar da disposição de Chiavone, parece fora de duvida que as negociações serão coroadas de êxito, principalmente se, como se acredita, houvér a troca de Nandinho por outro elemento de que necessite o Flamengo.

Manteaux Grande variedade desde Cr$ 39,00
A NOBREZA — URUGUAIANA, 95

INSTITUTO HELCO DO DR. JOAQUIM SANTOS
Doenças do aparelho circulatorio
ULCERAS - VARIZES ECZEMAS - Edemas Infiltrações duras, Erisipela e Flebite das pernas. Trata sem operação, sem repouso e sem dor. FERIAS
RAIOS X DESDE Cr$ 30,00
Aortite, hipertensão, hipotensão, arteriosclerose, tonteiras, vertigens. CORAÇÃO
EXAME VITAL DO CORAÇÃO Faça esse exame e viva despreocupado ELETROCARDIOGRAFO
T. 42-7871. De 10 às 20 - Quitanda, 25-1º

Rafagnelo, um jogador grande, será...

(Conclusão da 6.ª página)

je muita gente não sabe se está no Vasco ou não está...

Mas Rafagnelo foi feliz. Construiu seu cartaz de um modo diferente. Embarca, não embarca. Vem, não vem. Muitas vezes a noticia de sua vinda arrastou paredros e jornalistas ao aeroporto. E só o que vinha era avião... Havia já vascainos desconfiados de que Rafagnelo fosse o nome de algum avião... Não vieram tantos "bondes", por ai, com nomes igualmente complicados?...

E assim se formou o cartaz de Rafagnelo. Hoje, que o rapaz já se encontra no Rio, a gente ouve o seu nome com o respeito devido a um jogador famoso.

— Chegou Rafagnelo! — E os vascainos espalham por ai, de boca cheia. [illegible] dizendo que se trata de um "latagão". O rapaz tem pelo 1,4 de um metro e oitenta, ares de artista de cinema e, aparentemente, 25 anos.

E' um jogador grande. Será, tambem, um grande jogador? E' o que os vascainos esperam verificar.

O MAIOR SUCESSO da cidade está sendo o 10º ANIVERSARIO DA

Os preços justificam a propaganda que o público esperava

GRATIS NAS COMPRAS ALÉM DE VINTE CRUZEIROS UM SABONETE PIMPINELA, E UM SAQUINHO DE MANDIOPAN TORRADAS

O GUARANY

A «sabatina» de amanhã no Hipódromo da Gávea

Condor e Melaine são os favoritos — O programa e a ficada do "betting-duplo"

A ficada do "betting duplo" com Cr$ 335.011,00, para ser distribuido proveniente da falta de vencedores em duas reuniões, é o principal atrativo da reunião que amanhã será levada a efeito no Hipodromo da Gavea, com um programa composto de sete carreiras onde se destacam, como provas principais as eliminatorias para potros de tres anos e animais de quatro anos.

Na primeira carreira, em 1.500 metros, Condor aparece como favorito, dada a excelente "performance" ultimamente produzida.

Na segunda, Melanie é a mais cotada ao triunfo, aparecendo Equação como uma das suas principais adversarias.

Espera-se, portanto, mais uma brilhante reunião hipica no Hipodromo, não faltando atrativos para o completo exito.

MONTARIAS DE AMANHA

1º pareo — Premio "Centenario do Instituto dos Advogados" — 1.500 metros — Cr$ 7.000,00 — A's 13,30 horas.

	Ks.	Cot.
1—1 Platão, Jão Santos....	55	30
2—2 Taguató, A. Rosa.....	57	25
3—3 Serranilo, C. Pereira.	55	40
4 Don Quijote, A. Araujo	49	60
4—5 Luna, A. Ribas.....	46	80
6 Quijote, Timoteo.....	56	35

2º pareo — Premio "Conselheiro Montezuma — A's 14 horas — 1.500 metros — Cr$ 10.000,00.

	Ks.	Cot.
1—1 Anina, P. Simões.....	54	30
2—2 Promissão, C. Pereira.	54	40
3 Itamaracá, J. Santos..	54	60
3—4 Ancora, R. Freitas....	54	50
5 Argenita, V. Cunha...	54	60
4—6 Condor, A. Altran....	56	25
7 Jaraguá, S. Batista..	56	50

3º pareo — Premio "Solidariedade Continental" — A's 14,35 horas — Cr$ 7.000,00 — 1.600 metros.

	Ks.	Cot.
1—1 Aragel, C. Pereira....	56	40
2—2 Criqui, O. Coutinho..	56	50
3 Acetona, H. Soares...	54	50
3—4 Emero, G. Costa.....	56	30
5 Cayrú, J. Santos.....	56	35
4—6 Assyria, J. Morgado..	54	50
7 E'bulo, O. Fernandes..	56	35

4º pareo — Premio "Congresso Juridico Nacional" — A's 15,10 horas — 1.500 metros — Cruzeiros 7.000,00.

	Ks.	Cot.
1—1 Ojdil, C. Pereira.....	56	30
2 Cyzos, J. Martins....	56	60
2—3 Friburgo, R. Freitas..	56	25
4 Caridade, A. Araujo..	56	60
3—5 Cop Hardy, D. Ferreira	56	50
6 Estambul, O. Silva.	56	50
7 Tope, João Santos....	50	50
9 Mazing, R. Silva.....	52	40
" Carapitanga, J. Martins	50	40
" Sarapiatinga, J. Martins	50	40

5º pareo — Premio "IIª Conferencia Inter-Americana de Advogados" — 1.000 metros (Pista de grama) — A's 15,50 horas — Cr$ 15.000,00 — Betting.

	Ks.	Cs.
1—1 Encontrada, C. Pereira	55	50
2 Gondola, L. Mezaros.	55	60
2—3 Melanie, O. Coutinho	55	20
4 Gedi, G. Costa . . .	55	60
3—5 Mexicana, D. Ferreira	55	30
6 Miss Tonia, V. Cunha	55	60
7 Godiva, L. Benites .	55	60
4 8 Moreninha, O. Fernandes	55	40
9 Equação, H. Soares .	55	20
10 Aloma, A. Araujo . .	55	60

6º pareo — Premio "Aviso Imperial de 7 de Agosto de 1843" — 1.600 metros — A's 16,30 horas — Cr$ 7.000,00 — Betting.

	Ks.	Cs.
1—1 Anajá, J. Santos . .	54	30
" Azaléa, João Santos.	56	30
2 Calipso, J. Fortilho.	50	50
2—3 Kemal, I. de Souza .	57	50
4 Bradador, O. Coutinho	50	60
5 Apis, O. Paluci. . .	50	40
3—6 Palhaço, J. Martins .	53	35
7 Carôcho, V. Cunha. .	55	60
8 Grumete, A. Brito . .	53	60
9 Vitorioso, A. Araujo	53	40
4—10 Albarran, V. Andrade	54	50
11 Septro, V. Lima . .	50	70

(Continúa na 8.ª página)

Menos na pena...

(Conclusão da 3.ª página)

zendo, não merecem o tratamento especial reservado aos criminosos politicos, os que pretendem retardar a marcha da sociedade. Assim os fascistas, os nazistas e todos os seus sub-produtos.

PROSTITUIÇÃO E MISERIA

"Prostituição e Miséria", é o enunciado de uma outra tése, e seu autor é o sr. Helio Gomes que demonstra no seu trabalho a influencia principal das causas sociais na genese da prostituição.

ASPECTOS INTERNACIONAIS DO CRIME CONTRA A ECONOMIA POPULAR

O sr. Bulhões Pedreira no seu trabalho, — "Aspectos Internacionais dos Crimes Contra a Economia Popular", estuda as organizações capitalistas, a exploração pela usura e agiotagem, os "trusts" e outras fórmas de monopolio.

IMPORTAÇÃO CLANDESTINA DE MATERIAL DE GUERRA E ABASTECIMENTO DE SUBMARINOS

O "Crime de Contrabando e a Defesa Continental", examinado por um novo e sensacional aspecto pelo advogado Pereira Lira, sobre tudo no que se refere á importação clandestina de material de guerra e abastecimento de submarinos.

O Oitavo Exército entrou em Catania sem disparar um tiro

HITLER PERDEU 12 DIVISÕES NA BATALHA DE OREL

Depois da quéda de Bielgorod
Avanço contra Bryansk, Smolensk e Kharkov

MOSCOU, 6 (R.) — Cerca de doze divisões custou a Hitler a batalha de Orel — declara Harold King, enviado especial da Reuter em Moscou.

CAIU BIELGOROD — Moscou, 6 (R.) — Bielgorod, posição chave que estava em poder dos alemães e estratégico entroncamento ferroviario, foi ocupado pelas forças russas.

DE GRANDE IMPORTANCIA ESTRATEGICA — Londres, 6 (R.) — A cidade de Bielgorod, capturada pelas tropas russas e que se encontra na extremidade meridional do bolsão de Kursk, achava-se em poder do salemães desde a ofensiva de Hitler, na primavera, quando a cidade de Karkhov foi capturada.

A referida cidade, situada a cinquenta milhas ao norte de Kharkov, foi tomada pelos russos durante sua ultima ofensiva de inverno. Foi recapturada pelos alemães mais ou menos em fins de março do corrente ano. Situada na margem direita do Donetz, Bielgorod é junção ferroviaira de grande importancia estratégica. Sua população é mais ou menos de 30.000 habitantes.

IMINENTE O CERCO — Moscou, 6 (U. P.) — Informa-se que é iminente o cerco de todo o exército de von Kluge que conseguiu fugir de Orel. O marechal Timoshenko dirige pessoalmente as operações, sendo auxiliado pelos generais Rokossovsk, Vatutin e Popov.

BRYANSK DIRETAMENTE AMEAÇADA — Moscou, 6 (U. P.) — As tropas russas que perseguem os alemães na frente central estão avançando com tanta rapidez que, conforme os despachos aqui recebidos, já começam a ameaçar diretamente Bryansk.

REDUZIDO A 200.000 HOMENS — Moscou, 6 (U. P.) — Opina-se em fontes militares que o primitivo exercito alemão de 250 mil soldados, em Orel, está reduzido agora a menos de 200.000, em vista das tremendas baixas sofridas pelos invasores.

ATERRORIZADOS — Moscou, — (U. P.) — A derrota das forças de Hitler em Orel transformou-se em um desastre de proporções catastroficas. Os alemães estão completamente aterrorizados e fogem sem levar nada afim de escapar mais depressa. Muitos nazistas foram encontrados em lastimoso estado de nervos e outros choravam de tanto medo.

ATINGIDA KARACHEV — Moscou, 6 (U. P.) — A vanguarda das forças russas que ultrapassaram Orel chegou a Karachev, a apenas 50 quilometros de Bryansk.

Karachev é a chave de Bryansk e esta é, por sua vez, a chave de Smolensk e Kharkov.

PLENAMENTE PREPARADAS — Moscou, 6 (U. P.) — Informa a radio local que as forças russas que conquistaram Orel estão plenamente preparadas para avançar primeiramente sobre Bryansk e Kharkov e em seguida sobre Smolensk.

O MAIS PODEROSO — Moscou, 6 (U. P.) — O atual exército do marechal Timoshenko é o mais poderoso que os alemães já enfrentaram desde que invadiram a Russia. Acredita-se que os altos comandantes alemães estão inclinados a ordenar a retirada geral de seus exércitos para uma linha de defesas por trás do Dnieper.

NOS CALCANHARES — Moscou, 6 (U. P.) — Grandes forças de choque do exército do marechal Timoshenko estão nos calcanhares das tropas alemãs que tentam fugir da região de Orel. As noticias de Orel afirmam que a perseguição das tropas nazistas é dantesca e que em ocasião alguma se viu tanto panico entre as tropas alemãs.

EM DESORDEM — Moscou, 6 (U. P.) — Informa-se que todo o exército alemão do marechal von Kluge está desorganizado e que os soldados nazistas procuram fugir por todos os meios possiveis, não obedecendo mais ás ordens de seus oficiais e superiores em geral.

CONTRA BRYANSK e KHARKOV — Moscou, 6 (U. P.) — Anuncia-se nesta capital que o marechal Timoshenko tem o proposito, agora que caiu Orel, de iniciar duas gigantescas ofensivas: contra Bryansk e Kharkov. Essa dupla ofensiva será realizada simultaneamente.

VERDADEIRA CORRIDA — Moscou, 6 (U. P.) — A batalha na região de Orel transformou-se virtualmente em uma corrida dos exércitos russos para completar o cerco de 250.000 soldados alemães que tentam fugir a todo custo para o Dnieper.

LEVANDO DE ROLDÃO — Moscou, 6 (U. P.) — Noticias de Orel revelam que as forças russas avançam sobre as posições alemãs, de todos os lados, levando de roldão todas as tropas nazistas que von Kluge deixa para garantir a retirada do grosso de seu exército.

MORTO O GENERAL SCHILLING — Estocolmo, 6 (R.) — O radio alemão para ultramar revelou ontem á noite, que o comandante de uma divisão blindada germanica, tenente-general Walter Schilling, foi morto durante os combates travados na frente do Donetz.

DISSIPANDO QUALQUER DUVIDA — Londres, 6 (R.) — A proposito da queda de Orel o "Daily Telegraph" diz que ela deverá dissipar qualquer ilusão italiana de que as nações unidas não estão em condições de impôr sua vontade á Italia se esta persistir em recusar-se a responder ás propostas de rendição incondicional dos aliados.

Prosseguindo escreve o aludido jornal: "Não ha duvida de que o atual governo italiano receia un lerante nacional, pelo menos tanto quanto receia a invasão aliada".

TERRIVEIS EFEITOS PSICOLOGICOS — Londres, 6 (R.) — Comentando a queda de Orel, o "Daily Mail" diz que ela constitue a maior vitoria russa na guerra e acrescenta: "Os efeitos psicologicos dessa derrota serão terriveis para os alemães uma vez que Orel vinha sendo conservada como um simbolo do poderio militar germanico".

MARCO DECISIVO — Londres 6 (R.) — O "Times" em seu numero de hoje, sexta-feira, comentando a queda de Orel e Catania, com tão pequeno intervalo entre uma e outra, diz que "tal fato bem pode fazer desta primeira semana de agosto um marco decisivo no futuro da historia da guerra".

Leio a REVISTA DO BRASIL, o mais importante órgão de cultura do país.

CENTO E VINTE CANHÕES...

(Conclusão da 1.ª página)

rigida ao coronel-general Popov, ao coronel-general Sokolovsky, general Rokossovsky, general Vatutin e coronel-general Konev.

"Hoje, 5 de agosto, as tropas da frente de Bryansk, apoiadas por forças que operam nos flancos ocidental e central, depois de violentos combates, ocuparam a cidade de Orel. As forças que operavam nas estepes e na frente de Voronezh venceram tambem, hoje, a resistencia inimiga e ocuparam a cidade de Byelgorod. Ha um mês, no dia 5 de julho, os alemães iniciaram a sua ofensiva nas regiões de Orel e Byelgorod, visando cercar e aniquilar nossas tropas localizadas nos salientes de Kursk e capturar essa cidade. Rechaçando todas as tentativas inimigas de irromper em Kursk, partindo de Orel e de Byelgorod, nossas tropas passaram a ofensiva e no dia 5 de agosto, exatamente um mês depois do inicio da ofensiva germanica de julho, ocuparam Orel e Byelgorod, desmoralizando, assim, a lenda alemã que as forças russas não eram capazes de realizar uma ofensiva no verão.

"Para comemorar essa vitoria, a 5ª, 129ª e 380ª divisões de infantaria que foram as primeiras a irromper em Orel e libertar a cidade, receberam o nome de "Divisões Orel". Hoje, 5 de agosto, á meia noite, a capital de nosso país, Moscou, celebrará a vitoria de nossas valentes tropas, libertadoras de Orel e de Byelgorod com 12 salvas de artilharia disparadas de 120 canhões.

"Pelas formidaveis operações ofensivas, expresso minha gratidão a todas as tropas que, sob o vosso comando, participaram das operações que conduziram á reconquista de Orel e de Byelgorod.

"Gloria eterna aos herois que cairam na luta pela liberdade de nosso país! Morte aos invasores alemães!"

OFENSIVA GERAL — Moscou, 6 (U. P.) — Informa-se que o marechal Stalin, comandante supremo dos exercitos da Russia, ordenará a qualquer momento o inicio da ofensiva geral destinada a expulsar completamente os exercitos alemães de todo o territorio russo.

NO RIO O MINISTRO DA JUSTIÇA DO CHILE — Chegaram ontem, de avião, ao Rio, onde veem participar do Congresso Inter-Americano de Advogados, os srs. Oscar Cajardo, ministro da Justiça, e Carlos Alberto Novoa, presidente da Côrte Suprema de Justiça do Chile, que aqui aparecem num flagrante do desembarque, em companhia do chanceler Oswaldo Aranha, que fôra recebê-los no aeroporto, com outras autoridades e representações

BREVE · GREER GARSON · RONALD COLMAN "NA NOITE DO PASSADO"
METRO-PASSEIO · PASSEIO, 62 · TELS. 22-5490 e 5141
METRO COPACABANA · AV. COPACABANA, 749 · TEL. 47-2770
METRO-TIJUCA · PRAÇA SAENZ PEÑA · TEL. 48-9970
SEMPRE UM BOM ESPETACULO NO MAIOR CONFORTO
Ann SOTHERN · Red SKELTON
LOURINHA DO PANAMA
e CINE-JORNAL BRASILEIRO 15 v 5 (100 D.I.P.)
HOJE ANN HARDING · EDWARD ARNOLD
"OLHOS DA NOITE"
e CINE-JORNAL BRASILEIRO 3 14 v 3 (100 D.I.P.)
FILMES METRO - GOLDWYN - MAYER

DAR SANGUE AO BRASIL — O Banco de Sangue, instalado no Instituto Nacional de Puericultura, em Botafogo, e recentemente criado pelo governo, vem, sob a direção médica do sr. Mario de Mesquita, contribuindo de forma notavel para o esforço de guerra do país. Diariamente ali comparecem, voluntariamente, numerosos jovens que após os necessarios exames clinicos se submetem á rapida operação para extrair o sangue doado á Patria. Ontem, o Banco de Sangue foi distinguido pela visita do general Souza Ferreira, diretor do Serviço de Saúde do Exército, que teve oportunidade de a preciar os trabalhos ali realizados. A foto acima mostra dois voluntarios no momento em que médicos, auxiliados por enfermeiras, deles extraiam o sangue doado ao Brasil

BIG BEN UM NOVO CIGARRO
com grande distribuição de CHEQUES

Sicilia, base para a invasão

QUARTEL GENERAL ALIADO NA AFRICA, 5 (U. P.) — Os despachos da frente expressam que os aliados, deliberadamente, causaram em Catania os menores danos possiveis e que muito em breve esse porto poderá ser utilizado, possivelmente como uma das principais bases para a invasão da Italia.

Apesar do violento bombardeio efetuado pelos navios de guerra britanicos, pela artilharia terrestre e pelos aviões norte-americanos, as tropas de ocupação encontraram a cidade menos danificada do que outros portos da Sicilia ocidental, como Palermo e Trapani, por exemplo.

Este fato é considerado como significativo si se tomar em conta que os alemães classificaram Catania como um dos seus pontos vitais de defesa, que transformaram na fortaleza em que se apoiava o extremo sudeste de sua linha de resistencia do Etna.

Destaca-se que durante o sitio da cidade — que duron mais de duas semanas e no qual os alemães opuzeram a mais energica resistencia registrada na ilha — os aliados podiam ter arrasado tanto a cidade como o porto.

O faot de que as instalações do porto de Catania tenham caido nas mãos dos aliados em condições que quase permite a sua utilização imediata, faz com que as Nações Unidas possuam tres pontos de grande importancia na costa leste da Sicilia, justamente em frente a peninsula com Siracusa e Augusta, que os aliados ocuparam nos primeiros dias da invasão e que estão virtualmente intactos. Um piloto da RAF que acaba de regressar de Catania, disse que o porto nunca tinha sido atacado de uma forma semelhante as incursões efetuadas contra Palermo e Trapani.

Um navio mercante de uns 120 metros se acha com a quilha tob

(Continúa na 2.ª página)

MOVEIS
DE ESTILO
DA MAIS ALTA
QUALIDADE
Tapeçarias
Cortinas
Grupos Estofados
A Renascença
CATETE, 55, 57, 59

COM A QUÉDA DE CATANIA ESTÁ

Aberto o Caminho Para o Desembarque na Italia

AVANÇO RELÂMPAGO RUMO A MESSINA

Q. G. Aliado no Norte da Africa, 6 (U. P.) — Anuncia-se que o alto comando aliado já está dando inicio aos preparativos para invadir a Italia Metropolitana.

CHEGOU A HORA ZERO — Q. G. Aliado no Norte da Africa, 6 (U. P.) — As informações divulgadas aqui afirmam que chegou finalmente a hora da invasão da Italia. Grandes forças anglo-norte-americanas e francesas se preparam febrilmente para iniciar a mais vasta operação de desembarque.

FUGA DESABALADA — Q. G. Aliado no Norte da Africa, 6 (U. P.) — Todas as forças italianas e alemãs que escaparam ao massacre ou á captura na Sicilia estão fugindo desabaladamente e em massa para Messina, de cujo porto já partiram para a Italia os primeiros contingentes de tropas do Eixo.

AVANÇO SOBRE MESSINA — Q. G. Aliado no Norte da Africa, 6 (U. P.) — O 7º. Exercito norte-americano bem como o 8º. Exercito Imperial estão avançando agora sobre Messina afim de esmagar ou capturar as ultimas forças nazistas e italianas.

Os aliados já se preparam para invadir o territorio continental italiano.

PONTA DE LANÇA — Q. G. Aliado no Norte da Africa, 6 (U. P.) — Em fontes autorizadas afirma-se que os exercitos 7º. norte-americano e 8º. imperial serão empregados para formar a "ponta de lança" dos exercitos de invasão da Italia. O 7º. e 8º. exercitos foram o 15º. Corpo de Exercito Aliado sob o comando do general Eisenhower. Alem disso, sabe-se que os aliados ainda contam com os exercitos 5º. norte-americano Oriente Medio, sob o comando do Oriente Medio, sob o comando geral do general sir Wilson Maitland, os quais colaborarão na invasão da Italia.

RETIRADA PARA CABO ORLANDO — Argel, 6 (Reuters) — A rádio desta cidade anunciou, ontem á noite, que as forças do "eixo", no setor setentrional da Sicilia, estão se retirando diante do avanço norte-americano, para o distrito de Cabo Orlando. Mais para o interior, uma coluna americana, depois de haver ultrapassado Troina, está marchando na direção de Bronte.

"A ofensiva aliada está marchando de fórma satisfatoria" — disse o locutor.

Bronte acha-se situada á 23 milhas ao noroeste de Catania e na estrada que cerca o Etna, entre Adrano e Randazzo.

EVACUAÇÃO POR VIA MARITIMA — Argel, 6 (Reuters) — A rádio local anunciou que os alemães realizam a evacuação de algumas tropas da região de Catania, por via maritima. Essa ação foi começada há seis dias.

CONTINÚA O BOMBARDEIO — Q. G. Aliado no Norte da Africa, 6 (U. P.) — Informa-se que a esquadra anglo-norte-americana ainda não se retirou das aguas da Sicilia e que a referida fróta está bombardeando violentamente a costa setentrional da ilha.

TENTARÃO BLOQUEAR A FUGA — Q. G. Aliado no Norte da Africa, 6 (U. P.) — Depois de circularem numerosas informações segundo as quais os alemães estavam fugindo de Messina para a Italia, grandes unidades navais anglo-norte-americanas — compreendendo couraçados e cruzadores apoiados por destroiers e lanchas torpedeiras bem como enorme fróta aérea — zarpou para aquele porto afim de bloquear a fuga nazista.

A ESTRATEGIA ALIADA — Q. G. Aliado na Africa do Norte, 6 (De Denis Martin, correspondente especial da Reuters) — As derrotadas forças alemãs, depois de ter abandonado as suas principais posições nos dois lados das encostas do Etna, estão agora retrocedendo em relativa ordem para uma nova posição defensiva, que está situada entre as encostas setentrionais daquele monte até á estreita peninsula formada pela região nordeste da Sicilia.

Os exercitos aliados do general Alexander estão agora ocupados em perseguir os restos das tropas germanicas em retirada.

Uma brilhante estrategia resultou numa das maiores vitorias da luta na Sicilia e semelhante á empregada na campanha Africana.

A tática do general Montgomery, de limitar o assalto frontal contra o anel de aço que protegia Catania do sul, salvou milhares de vidas.

Igualmente notavel é a tática empregada pelo quartel-general do general Patton, que deu ás forças norte-americanas um dos seus maiores sucessos desta guerra.

Após a enorme tarefa de limpeza das frentes, as tropas americanas não demonstraram nenhum sinal de esmorecimento e continuaram a exercer forte pressão contra o flanco das desmoralizadas tropas germanicas em San Stefano, assim como ameaçam diretamente toda a região oriental de Messina.

No "front" central, as tropas canadenses, americanas e britanicas estão empenhadas em encarniçados combates com as tropas germanicas que foram deixadas, afim de cobrir a retirada do grosso das forças que procuram alcançar o interior da peninsula.

Entre as tropas aliadas, os canadenses se destacam pela sua grande determinação e estoicismo, em face dos ferozes contra-ataques das forças germanicas em debandada.

REFORÇOS ALEMÃES PARA MESSINA — Estocolmo, 6 (R.) — Os informes procedentes de Berlim sobre a Italia, tratam apenas dos problemas militares relacionados com a batalha da Sicilia — que está sendo travada principalmente pelos alemães — diz um porta-voz germanico, que acrescenta que aviões de transporte estão levando, diariamente, armas e munições para as tropas alemãs que defendem a cabeça de ponte de Messina.

TENTARÃO A ULTIMA RESISTENCIA — Londres, 6 (R.) — "A luta na Sicilia está ainda muito dura", de acordo com os ultimos despachos dos correspondentes nas linhas de frente, que acrescentam que os alemães talvez venham a fazer uma demorada resistencia naquela ilha.

(Continúa na 2.ª página)

Tratado de amizade entre a China e o Brasil

A PROXIMA ELEVAÇÃO A' CATEGORIA DE EMBAIXADA DA LEGAÇÃO CHINESA NO RIO

NOVA YORK, 6 (R.) — Em entrevista concedida á edição americana do "Shangai Evening Post and Marchry" o sr. Chen Chieh, ha pouco nomeado embaixador da China, no Brasil declarou que a elevação á categoria de embaixada da legação chinesa do Rio de Janeiro e a proxima assinatura do tratado de amizade entre a China e o Brasil constituem o reconhecimento, por parte do governo de Chungking, da crescente importancia do Brasil nos negocios internacionais.

O Brasil — acrescentou o sr. Chen Chieh — foi o primeiro país a reconhecer a Republica Chinesa em 1912 e, durante trinta anos, as duas nações mantiveram relações diplomaticas.

Prosseguindo, declarou o senhor Chieh que, pela elevação de sua legação á embaixada, a China deu o primeiro passo no esforço para manter relações mais estreitas com o Brasil durante e depois da guerra.

Elementos de Oto-Rino-Lar., para uso do médico prático
DR. CAPISTRANO
(Docente Med. Ouro Fac. Medic. - Chefe Serviço Hosp. S. J. B.)
1º Vol. — Doenças dos Ouvidos
2º Vol. — Doenças do Nariz
Nas livrarias

A "Sabatina"...

(Conclusão da 7.ª página)

12 Monte Alvo, XX	50	60
" Mulata, XX	50	60

7º páreo — Premio "Unidade Americana" — A's 17,10 horas — 1.200 metros — Cr$ 7.000,00 — Betting.

	Ks.	Cs.
1— 1 Biri Biri, O. Fernandes	52	40
2 Guadananza, O. Coutinho	55	30
2— 3 Oasis, P. Simões	55	30
4 Monita, A. Ribas	55	60
5 Buena Pieza, M. Tavares	53	40
3— 6 Serena, A. Rosa	53	25
7 Rival, V. Cunha	57	60
8 Claisoleil, João Santos	51	70
4— 9 Kubelik, O. Macedo	53	60
10 Tintilla, C. Pereira	58	40
" Três Corações, V. Mozula	57	40

HOMENAGENS AO INTERVENTOR ALVARO MAIA — Os "Diarios Associados" ofereceram, ontem, no aristocratico salão do Jockey Club, um almoço em homenagem ao interventor Alvaro Maia, como um tributo civico de agradecimento ao acolhimento fidalgo e entusiastico com que o governador amazonense brindou a caravana de personalidades levada ao Norte. A reunião revestiu-se de alta expressão social pelo espirito de cordialidade que a presidiu, acabando-se presentes, não sòmente os caravaneiros, como outras destacadas figuras norte-americanas e brasileiras, o que deu á solenidade um cunho mais significativo de espirito americanista. No cliché acima vêem-se o interventor Alvaro Maia, ao alto, ao pronunciar sua oração de agradecimento, que foi uma exaltação á obra de cooperação entre americanos e brasileiros, frisando que os nossos amigos e aliados dos Estados Unidos se integram no esforço de realizações brasileiras de recuperação de a plena vitalidade economica; e, em baixo, o ilustrado desembargador Edgard Costa, presidente do Tribunal de Apelação do Distrito Federal, que falou em nome dos membros da caravana, agradecendo a acolhida magnifica do governador amazonense aos visitantes, cujas impressões são de viva admiração e confiança no porvir daquela grandiosa região destinada a papel preponderante na grandeza do Brasil

Novas Convocações para o Exército

A PAZ

Os civis alemães com ordem de deixar a Italia

Preso o Antigo Chefe do Estado Maior de Mussolini, o Marechal Ugo Cavallero

SCORZA TAMBEM DETIDO — QUE ACONTECERÁ MAIS?

LONDRES, 6 (De Cecil Sprigge, comentarista da Reuters, especializado em assuntos italianos) — Como se esperava, a abolição do fascismo, sem nenhuma outra medida ou providencia, vizando o restabelecimento da paz, constituiu o assunto da declaração formulada pelo gabinete Badoglio, após a sua reunião de ontem.

O governo italiano prometeu que todas as pessoas exoneradas das suas funções pelas autoridades fascistas, em razão das suas opiniões politicas, seriam reintegradas. Já varias vitimas eminentes do regimen decaido foram reconduzidas aos seus antigos postos.

A menção da mudança de "padrão espiritual", agora que o fascismo foi alijado do poder, constituiu apenas uma alusão ao caso dos judeus.

Por outro lado, foi com certa sofreguidão que o gabinete Badoglio rebatizou todas as instituições nacionais que traziam nomes fascistas ou lembravam as atividades de Mussolini e do seu bando.

Aliás, essa ansiedade caracterizou a maior parte das medidas decididas ontem pelo governo italiano que fez sentir ás classes mais humildes que o fim do fascismo não traria nenhuma diminuição nas despesas, vizando melhorar a sua situação. Enfim, socorros especiais foram anunciados para as vitimas do bombardeio de Roma.

O gabinete fez uma ameaça aos camponeses, advertindo-se de que as colheitas deviam ser feitas normalmente e confiou as funções dos antigos inspetores da agricultura do regimen fascista a militar, o que evidencia que todos os "afares" que dizem de perto com o estomago serão resolvidos pelo "argumentum baculinum"...

Com a sua promessa de suprimir todas as despesas superfluas, Badoglio tenta conquistar a confiança do povo e quanto á liberdade da imprensa e outras liberdades, o governo romano prometeu-as para o... fim da guerra...

Entre as declarações formuladas pela emissora de Roma em seguida á reunião do gabinete italiano, o prosseguimento da guerra foi salientado como fator principal nas atuais circunstancias.

(Continúa na 2.ª página)

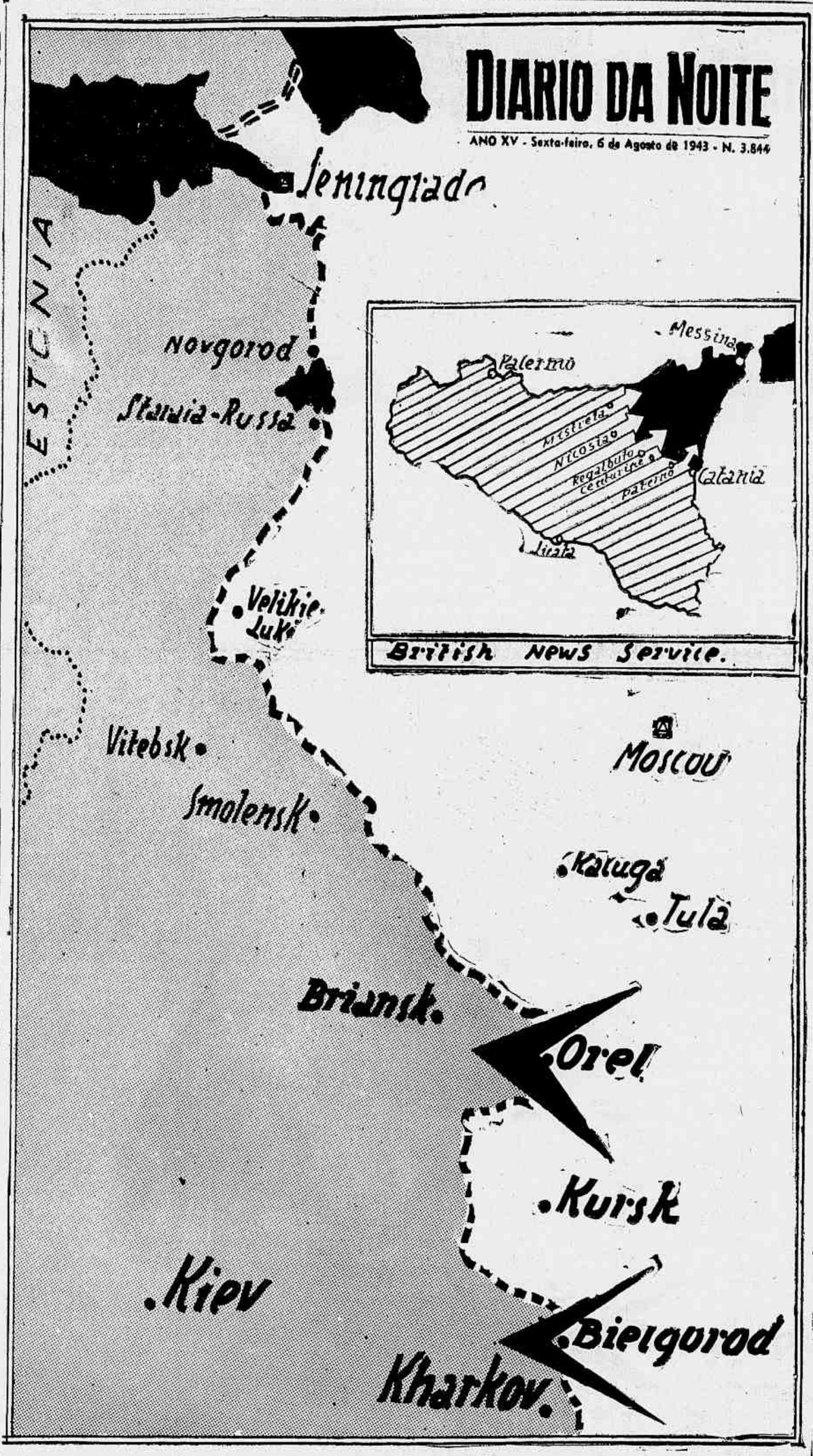

A situação na frente russa, completamente ao revés dos planos estrategicos de Hitler

Abaixo Badoglio! Queremos eleições!

Multidão amotinada nas ruas pedindo a renuncia imediata do substituto de Mussolini

IOFOSCAL
TONICO DOS NERVOS E DOS MUSCULOS
IODO - FOSFORO - CALCIO

Ultima Edição

Fronteira Suisso-Italiana, 6 (R.) — Em Turim, capital do Piemonte realista — revelam informações que acabam de ser recebidas — a população realiza paradas-monstro pelas ruas, gritando em altos brados: "Badoglio deve sair! Queremos eleições livres!"

MULTIDÕES AMOTINADAS CONTRA BADOGLIO — Fronteira Suisso-Italiana, 6 (R.) — Informa-se que grandes multidões, amotinadas nas principais cidades italianas, estão pedindo a renuncia do marechal Badoglio e a sua substituição pelo principe Humberto.

RENUNCIOU? — Fronteira Suisso-Italiana, 6 (R.) — Ao mesmo tempo que chegam informações da Italia, relativas a demonstrações realizadas nas ruas contra o marechal Badoglio, circulam rumores de que o chefe do governo italiano apresentou a sua renuncia ao rei Vitor Emanuel, que recusou aceita-la.

O DECRETO CONTRA O FASCISMO — Londres, 6 (U. P.) —

(Continúa na 2.ª página)

Para o povo enfrentar serenamente os perigos naturais da guerra

Declarações do coronel Orozimbo Martins Pereira — Uma portaria sábado

A proposito das medidas que vão ser tomadas, em todo o Brasil, relativas ás eventualidades a que está exposto um país em guerra, o coronel Orozimbo Martins Pereira, diretor nacional dos Serviços de Defesa Passiva Anti-Aerea, concedeu hoje, pela manhã, uma pequena entrevista á Agencia Nacional. Inicialmente, o coronel Orozimbo declarou o seguinte:

— Como se sabe, há um decreto do presidente da República, o de n. 12.628, de 17 de junho do corrente ano, que dispõe sobre as obrigações de todas as pessoas, naturais ou juridicas, relativamente ás medidas de defesa anti-aereas. Tendo em vista esse importante decreto, assim como as minhas recentes observações

(Continúa na 2.ª página)

Ontem

Obtusos e pomposos

Hoje

Anemicos e confusos

(Classificação dos comunicados germanicos)

As três vitorias e a batalha do Atlântico

A JACTANCIOSIDADE pomposa, obtusa e agressiva dos comunicados totalitarios, alimentados até aqui por um fanatismo apoiado em "golpes" traiçoeiros e na força bruta, vai mudando de tom. Os nazistas já conseguem "ver" que a R. A. F. não lhes atinga apenas bairros residenciais e operários. Confessam, tambem, que ficou "diferente" o front russo.

Isso, porém, é pouco. Muito mais expressiva, como sintoma da anemia moral dos eixistas, é a confissão clara e redonda das derrotas no mar. Berlim anuncia — a seu modo, é claro — que perdeu a "batalha do Atlantico" — justamente aquela de que dependiam quase totalmente os aliados para levar a guerra ás proprias casas dos seus provocadores.

Há poucos meses, ainda, os submarinos totalitarios, quais lobos desesperados, armavam emboscadas ao longo de todo o litoral atlantico. Completa-se um ano daqui a 14 dias que o Brasil sentiu os efeitos luctuosos e revoltantes provocados pela ação das alcatéas desses piratas eixistas. Há quase um ano, vimos participando, tambem, muito de perto, do combate a esses campeões da covardia, da insidia e da traição.

O patrulhamento de aguas do Atlantico Sul pelas forças aéro-navais brasileiras em colaboração constante e ativa com seus aliados anglo-americanos fez com que os especialistas em emboscadas recuassem. E fez com que rareassem as suas acometidas. Coube á F. A. B. — segundo é do conhecimento publico — sepultar no oceano oito corsarios.

(Continúa na 2.ª página)

O unico homem que atravessou a barreira de fogo em Catania

COM UM PELOTÃO DE RECONHECIMENTO DOS ESTADOS UNIDOS EM CERAMI, SICILIA, 1º de agosto — (Retardado) — (De Chris Cunningham, correspondente da United Press) (Especial para os "Diários Associados") — Um só homem atravessou sexta-feira a barreira de fogo formada pela artilharia norte-americana e conquistou esta cidade. Segundo declarou ele, "desejava economisar a sua divisão algumas munições".

O soldado chamado Edmundo Wheeler explica: "Quando avançava em cumprimento de uma missão, perdi-me. Nossa missão era localizar uns canhões alemães de tração propria que nos atacavam de nosso flanco direito, mas que indubitavelmente tinham se movido. Continuei subindo pela montanha e ao me perder recordei que o objetivo da divisão era Ceramil.

(Continúa na 2.ª página)

A desmoralização dos «invenciveis»

MOSCOU, 6 (R.) — As três divisões russas, que foram as primeiras a penetrar em Orel, pelo oeste da cidade, estão perseguindo muito de perto o exército alemão, que se acha em plena fuga. O flanco das tropas nazistas foi rompido inteiramente pelos russos.

FUGA SOB BOMBAS

MOSCOU, 6 (U. P.) — Urgente — Informações da frente dizem que a aviação russa ataca intensamente as colunas alemãs em retirada ao sul e sudoeste de Orel, acrescentando que se estão desenrolando violentas ações aereas naquela zona.

O QUE E' AGORA O EXÉRCITO DE HITLER — Londres, 6 (De Stanley Burge, da Reuters) — Muitos milhares dos soldados germanicos, feridos e que podeciam de queimaduras ocasionadas pelo ultimo e tenebroso inverno nas estepes russas, estão novamente entrando em ação, após um curto repouso nos hospitais alemães. Tal fato foi divulgado ontem em Londres, acrescentando-se que os alemães dispõem, agora, na Russia, de um "exército debil", no qual, apenas um, entre quatro soldados, é de origem germanica.

Estes soldados, feridos e convalescentes, são descritos como sendo "os menores de todos os elementos aproveitaveis no exército alemão".

(Continúa na 2.ª página)

ULTIMOS MOMENTOS DO EIXO NA SICILIA

81 mil mortos alemães em Orel!

Os alemães perderam a chave de Moscou — Os russos apanharam a chave de Kharkov

MOSCOU, 6 (R.) — Orel, chave para Moscou, era a mais poderosa da a população judaica do norte do Caucaso era sistematicamente inexpugnavel.

(Continúa na 2.ª página)

Aproximam-se rapidamente de Messina as forças aliadas

QUARTEL GENERAL ALIADO EM ARGEL, 2 — O 8.º Exército Britanico e o 7.º Exército norte-americano avançam ao longo de toda a frente da Sicilia, aproximando-se rapidamente a derrota e o aniquilamento total das forças do "eixo".

As tropas britanicas que tomaram Catania, — avançam agora para seu objetivo mais proximo, a localidade de Acireale, situada a trese quilometros ao norte da primeira.

QUASE EM MESSINA — Q. G. ALIADO NA AFRICA DO NORTE, 6 (R.) — Anuncia-se que ambos os exércitos aliados, que marcham sobre Messina, o 8.º britanico e o 7.º norte-americano, encontram-se a poucas milhas apenas daquela cidade.

(Continúa na 2.ª página)

Populações Submetidas a Uma Alta Temperatura de Massacres

Relatorio oficial na Russia caucásica: homens, mulheres e crianças enterrados vivos

MOSCOU, 6 (De Harold King, correspondente da Reuters) — Toda a população juraica do norte do Caucaso era sistematicamente exterminada por fuzilamentos em massa, veneno e envenenamento por gás, durante a ocupação alemã em agosto passado, conforme um relatorio oficial dado hoje pelo Comité Russo de investigações de atrocidades

(Continúa na 2.ª página)

DIA A DIA

Seis páginas de Suplemento

E' quanto foi reservado ao Brasil, na edição dominical dum grande matutino, de Nova York. Uma série de fotografias da vida diaria brasileira, acompanhadas da respectiva reportagem, procura dar aos norte-americanos uma ideia mais exata da nossa terra e da nossa gente.

Temos nisso uma expressão do grande interesse que a Republica do norte dedica hoje ao maior país sul-americano. Interesse esse que se liga diretamente á guerra e á atitude nela tomada pelo Brasil, sob a orientação do presidente Getulio Vargas. Porque a verdade é que, até então, apesar de todos os esforços dos estadistas de ambos os lados, o Brasil continuava essencialmente um país "exotico", para a grande maioria dos norte-americanos. Havia, sem duvida, uma politica da boa vizinhança, de melhores relações e entendimento recíproco. Mas, afinal de contas, o cidadão comum, o pacata burguês ou operario, não se incomodava lá muito com um país distante, como tantos outros.

O conflito mundial modificou radicalmente tudo isso. A decidida atitude que, desde o primeiro momento, assumimos ao lado da nação amiga, a eficiente colaboração que em todos os setores prestamos ao esforço de guerra, calaram fundo no espirito dos norte-americanos. Despertou com isso o interesse pelo povo que nas horas amargas se revelava tão sincero amigo; e todos quizeram ser informados a respeito, quizeram conhecer o Brasil, poder falar sobre as nossas coisas. Uma verdadeira pletora de literatura sobre o nosso país está inundando as livrarias e a imprensa "yankee". O Brasil entrou definitivamente na órbita das cogitações da America do Norte; e quando voltar a paz, poderemos apreciar um surto das relações espirituais e materiais entre os dois povos, quase inimaginavel ainda poucos anos atrás.

Expressão econômica da indústria de papel no Brasil e na Argentina

Recentemente num de seus habituais artiguetes no DIARIO DA NOITE nosso colaborador J. de Almeida Portugal desenvolveu a respeito do progresso industrial brasileiro sugestivas referencias, realçando entre outros aspectos o que temos feito no sentido de atender ás nossas necessidades de papel.

Ao apresentar essas referencias o senhor J. de Almeida Portugal estabeleceu oportuno paralelo com o que, no mesmo plano de atividade, a Argentina tem realizado.

A precisão e oportunidade de conceitos de sua apreciação acabam de ter justo reconhecimento com a transcrição integral agora feita por "Papel", revista técnica e especializada das industrias de papel e celulose, que se edita na capital paulista, sob o direção do escritor Menotti Del Pichia.

Condenado a 14 anos de prisão, o tenente embargou o acórdão do S. S. M.

O 2º tenente da Reserva, convocado, Octavio Pereira da Costa, condenado á pena de 14 anos de prisão por haver assassinado um seu parente no interior do Arsenal de Guerra, conforme tivemos oportunidade de noticiar, não se conformou com o Acórdão do Supremo Tribunal, embargando-o.

Para oferecimento das respectivas razões foi aberta ontem "vista" dos autos ao seu patrono, advogado Evandro Lins e Silva, pelo prazo legal.

Em seguida, serão os autos encaminhados ao chefe do Ministerio Público par aparecer.

Corrigida uma publicação referente aos equipamentos de navegação

Para conhecimento dos navegantes e segurança da navegação, o almirante Jorge Dodsworth Martins, diretor geral de Navegação do Ministerio da Marinha, faz comunicar por intermedio da Divisão de Navegação e Hidrografia da mesma Diretoria, algumas correções na publicação "D. H. 12", referente aos Equipamentos de Navegação.

Alterada a lotação de um caça-submarinos

O almirante Henrique A. Guilhem ministro da Marinha, dirigiu o seguinte oficio ao capitão de mar e guerra Washington Perri de Almeida, diretor geral do Pessoal da Armada:

— "Declaro a v. s. que ora resolvo alterar, para a forma abaixo, a lotação dos oficiais dos caça-submarinos tipo "Guaporé": 1 capitão tenente, comandante; 1 capitão-tenente ou 1º. tenente, imediato; 1 tenente, encarregado do Armamento".

DIARIO DA NOITE

PROPRIEDADE DA S. A. DIARIO DA NOITE

DIRETOR: Austregesilo de Athayde

GERENTE: Argemiro S. Bulcão

TELEFONES: Secretaria — 42-2606 e 42-8731; Reportagem de Policia — 42-8675 e 42-0271; Redação — 42-8516 e 42-7659; Gerencia — 43-7879; Publicidade — 43-7294.

REDAÇÃO: Rodrigo Silva, 12-1º andar; OFICINAS: Rodrigo Silva, 12-2º andar; GERENCIA: Avenida Venezuela, 43-4º andar.

ADMINISTRAÇÃO E PUBLICIDADE: Avenida Venezuela, 43

Preço das assinaturas

DUAS EDIÇÕES,

Ano .. .. Cr$ 120,00
Semestre .. .. .. Cr$ 65,00
Trimestre .. .. .. Cr$ 40,00

UMA EDIÇÃO

Ano .. .. Cr$ 75,00
Semestre .. .. .. Cr$ 40,00
Trimestre .. .. .. Cr$ 25,00

NUMERO AVULSO: Cr$ 0,40 em todo o Brasil

ULTIMOS MOMENTOS DO EIXO...

(Conclusão da 1.ª página)

NAO QUEREM COMBATER — Quartel General Aliado na Argelia, 6 (U. P.) — Um despacho da frente siciliana, publicado no diario do Exército norte-americano, diz que ainda restam uns 5.000 combatentes italianos, pertencentes á infantaria, na Sicilia, os quais se negam a entrar em ação, diante da artilharia norte americana.

Acrescenta que, quanto aos alemães, ainda devem restar uns 35.000 combatentes, depois da evacuação de algumas tropas especializadas dessa nacionalidade.

NEM UM NAVIO DO EIXO — Argel, 6 (R.) — "Há uma quinzena não entra um só navio do Eixo no Estreito de Messina", — anunciou hoje a radio-emissora local.

CAPTURADAS — Quartel General Aliado na Argelia, 6 (U. P.) — (Urgente) — Anuncia-se oficialmente que os aliados tomaram Gagliano e Misterbianco, na Sicilia.

EM PODER DOS ALIADOS — Quartel General Aliado na Argelia, 6 (U. P.) — (Urgente) — Anunciou-se que o aerodromo de Gerbini, juntamente com 13 outros campos de pouso complementares, caiu em poder dos aliados com a conquista da Catania.

PROGRESSOS FIRMES, APESAR DA RESISTENCIA — Q. G. Aliado na Africa do Norte, 6 (R) — O alto-comando aliado informa: "Na area que se estende além de Centuripe e Regalbuto, continuam, firmes, os nossos progressos. O inimigo ainda opõe forte resistencia.

"Na frente do Setimo Exercito a resistencia do inimigo continuou tambem fortemente, em torno a Troina, porem mais ao sul repelimos os defensores e ocupamos a cidade de Gagliano."

PARA ACABAR COM OS EIXISTAS — Q. G. Aliado na Africa do Norte, 6 (De Denis Martin, correspondente especial da Reuters) — As Forças Aereas do Noroeste Africano concentraram os seus bombardeios pesados nas ultimas horas totalmente, sobre a faixa nordeste que ainda resta ao Eixo na Sicilia.

Fortalezas Voadoras bombardearam Messina. Bombardeiros Wellington atacaram intensamente as praias situadas perto de Messina.

As Forças Aereas Aliadas alvejaram ainda durante todo o dia, em ataques concentrados, as estradas e concentrações eixistas de Adrano e Francavilla.

SOBRE A SARDENHA — Q. G. Aliado na Africa do Norte, 6 (R.) — A aviação de bombardeio aliada atacou intensamente as instalações eletricas da Sardenha.

Para o povo...

(Conclusão da 1.ª página)

sobre a defesa anti-submarina nas costas dos Estados Unidos, resolvi adotar, em nosso país, uma serie de medidas preventivas, tendentes a preparar a população para enfrentar, com moral elevada, qualquer eventualidade.

Em seguida, o diretor dos Serviços de Defesa Passiva acrescentou:

— Nessas condições, baixarei portarias afim de que as populações brasileiras fiquem em condições de fazer frente aos perigos naturais da guerra. A primeira portaria deverá ser aplicada amanhã, sábado, seguindo-se outra, no decorrer da próxima semana. Estou certo de que as populações brasileiras, que tão bem compreenderam a importancia e a necessidade das medidas preventivas, cooperarão com a melhor boa vontade, como até agora tem acontecido, para que sejam coroadas de pleno exito as providencias que a Defesa Passiva vai adotar, tendo em vista os supremos interesses da defesa nacional.

Denunciado perigoso agente nazista

O procurador Gilberto Goulart de Andrade apresentou ao ministro Barros Barreto, presidente do Tribunal de Segurança Nacional, denuncia contra o individuo Alfredo Dechsle, de nacionalidade alemã.

O réu, alem de fervoroso adepto do nazismo, fazia ostensiva propaganda do regime politico vigente na Alemanha, chegando a exigir do presidente do Clube Vitoria, do Estado de Santa Catarina, que afastasse da sociedade todos os elementos anti-nazistas que figuravam no quadro social, isto em fins de 1940; sendo repelido no seu audacioso proposito.

Para o processo o presidente do Tribunal designou o juiz Raul Machado.

Desrespeitou o pavilhão brasileiro e foi condenado

O juiz Miranda Rodrigues do T. S. N. julgou, ontem, o réu Eugenio Bernardo, denunciado no processo nº. 3.442 de São Paulo, por ter desrespeitado a Bandeira Nacional.

Depois dos debates orais, o juiz proferiu sua sentença que conclue pela condenação do réu, que é italiano, a 6 mezes de prisão, minimo do art. 35, inciso I, do decreto-lei nº. 4.545, de 31 de julho de 1942.

Como representante do Ministerio Público, funcionou o procurador Francisco de Paula Leite e Oiticica.

O unico homem...

(Conclusão da 1.ª página)

Nossa artilharia continuava lançando seus projeteis diante de mim ao ir-me aproximando da cidade pelo sudeste, quando vi que quatro soldados de uma patrulha inimiga entravam na povoação pelo leste. Mas ia caindo a noite e vendo uma casa que se achava aproximadamente a um quilometro da cidade dirigi-me a ela. Ali encontrei uma familia italiana que me recebeu regiamente aos gritos "Americano", "Americano". Tremi, pensando que os gritos poderiam descobrir-me. Procurei tranquiliza-los, mas não era tarefa facil, pois havia um velho que estava completamente embriagado. Falava inglês e não cessava de exclamar "Hello American Soldier" (Holá, soldado americano). A familia preparou-me uma ceia composta de ovos, queijo e leite de cabra e a seguir me perguntou se desejava dormir em sua casa. Aceitei e prometeram despertar-me ás 4 horas da madrugada. Mas pouco depois da meia noite fui despertado pelo troar de nossa artilharia. Apanhei minhas armas e me dirigi para a porta, onde um homem e uma mulher tinham montado guarda como sentinelas. Tratei de procurar um novo refugio e dormi tranquilamente um par de horas mais. Nas primeiras horas da madrugada ouvi uma violenta explosão e ruido de caminhões que me fizeram pensar que os alemães partiam. Tornei á casa e pedi ao velho que se dirigisse á cidade para ver o que se passava. Quando regressou disse-me que os alemães a tinham evacuado, mas que os norte-americanos continuavam bombardeando. Então tomei o caminho da cidade onde não encontrei mais que um alemão, ao qual aprisionei. Com o prisioneiro detive-me na casa em que tinha passado a noite, confiando-lhes o soldado inimigo, enquanto me dirigia á minha unidade".

Felizes os que não descreram...

As últimas vitorias aliadas tornam evidente que não tardará muito o colapso decisivo e final dos agressores.

Mais uma vez, na corrente da historia, a soberba é castigada e os gigantes que zombam da conciencia inerme recebem, mordendo o pó, a justa paga do seu delirio.

Estão sendo feridos com o mesmo ferro com que feriram e depois de haver semeado grandes ventos no mundo, colhem as tempestades que hão de tragá-los para sempre.

* * *

No espetáculo de desventuras do nosso tempo, são enormes as perspectivas de consolo para os que se afligem vendo em perigo mortal a civilização. A primeira delas é a maravilha com que as vontades livres se congregam, harmonizam e combatem, desafiando, no seu impeto audacioso, as forças do absolutismo.

Pareceria não haver mais resistencia possivel entre os povos democraticos, cindidos pelas concepções politicas, arrastados no tumulto dos seus dissidios facciosos. Mas bastou que se ouvisse o clarim clamando pela liberdade e do cáos aparente nasceu a união e em toda a terra, os povos ameaçados, esqueceram as suas lutas privadas, para defender o patrimonio dos seus ideais.

* * *

Felizes os que nunca descreram desse desfecho!

A sua fé no destino sobrepujou as vicissitudes da primeira arrancada e precisamente quando se diria que tudo estivesse perdido, foi que se levantaram as energias exaustas para revelar a sua imensidade.

O que vemos agora ainda não é o fim da jornada, mas é muito mais do que o clarão da manhã.

Em um só dia, em três frentes dispersas no mundo, os aliados provaram que o espirito triunfa sempre sobre a materia bruta.

Austregesilo de ATHAYDE

PRESO O ANTIGO CHEFE DO...

(Conclusão da 1.ª página)

PRESOS CARLOS SCORZA E O GENERAL UGO CAVALLERO — Cairo, 6 (R.) — Numerosas personalidades pertencentes ao regime fascista deposto foram presas — anuncia o jornal "Tribuna", de Roma, que é muito ligado ao Ministerio do Interior.

Entre as pessoas que teriam sido presas constam: o marechal Ugo Cavallero, antigo chefe do Estado Maior; de Renzo Chiarci, ex-chefe de policia; Carlo Scorza, ultimo secretario do Partido Fascista; Telesio Interlandi, antigo diretor do "Tevere", orgão do sr. Goebbels na Italia; Enzo Galbiati, ex-chefe do Estado Maior da Milicia Fascista.

RETIRADA DOS ALEMAES — Zurich, 6 (U. P.) — Informações da fronteira italiana dizem que todos os civis alemães residentes na Italia tiveram ordem de regressar ao Reich. Acrescentam que os primeiros trens especiais conduzindo os retirantes começarão a correr amanhã.

BOMBAS E MAIS BOMBAS — Q. G. Aliado na Africa do Norte, 6 (R.) — Formações de bombardeiros médios atacaram violentamente as comunicações italianas de Francaville, ao mesmo tempo que bombardeiros médios atacavam objetivos de Adrano.

APODERARAM - SE DOS AVIÕES ITALIANOS — Londres, 6 (U. P.) — A radio emissora de Argel reproduziu informações do Cairo segund ons quais os alemães começaram a apoderar-se de aviões italianos, os quais são em seguida pintados com as côres e insignias germanicas.

CESSOU A PERSEGUIÇÃO AOS JUDEUS — Fronteira suiço-italiana, 6 (R.) — Informações de Roma declaram que cessou completamente a perseguição aos judeus e que os israelitas foram reintegrados em seus direitos e na sua antiga situação.

Os judeus, acrescenta-se, contribuiram com grandes somas para as obras de reparo que se tornaram necessarias em Roma, após o "raid" aereo aliado.

NOVOS DETALHES DA QUEDA DO "DUCE" — Genebra, 6 (R.) — O "Journal de Genève" publica hoje detalhes ineditos da cena da queda de Mussolini. "A sorte do Duce — diz o jornal — foi traçada no dia em que se bombardeou Roma. Após a sua conferencia com Hitler, a 19 de julho ultimo, Mussolini regressou a Roma, á noite, de muito mau humor. Mal podia falar. Na reunião do Conselho Fascista, realizada no sábado seguinte, e iniciada ás 17 horas, não houve palmas nem qualquer manifestação de aplauso ao Duce quando este se levantou para falar. Mussolini procedeu á sua propria defesa, numa oração politica, que durou mais de 90 minutos. Sua violencia foi aumentando — disse uma testemunha —, até que chegou a espumar pela boca. Seguiu-se-lhe um silencio absoluto."

ONTEM OBTUSOS E POMPOSOS...

(Conclusão da 1.ª página)

E essa batalha diuturna e frutifera continuou, pelos nossos mares e por todos os outros, da América até ás costas do Canadá. E em todas as rotas do Atlantico — confessa-o, agora, o porta voz da guerra submarina nazista, Henrich Schilich. Disse ele, pelo radio, segundo telegrama de Zurich: "A defesa do inimigo no Atlantico tem exigido o melhor de nós. Prestai atenção — eu vos falo sobre um aumento da luta pois esta superioridade é temporária..."

As reticencias são nossas. Sim. Não há de ser temporária, com as tripulações acovardadas sabotando submersiveis, como se deu na Noruega. Nem com o ataque aéro-naval das forças de proteção dos comboios aliados aos cardumes de piratas eixistas, como ocorre no Atlantico, antes que os "subs" cheguem perto dos alvos...

Nem hão de obter maiores vantagens nas nossas aguas, que eles proprios quiseram que deixassem de ser pacificas. Todavia, vale a edvertencia. Nem nós admitimos que o perigo tenha passado de todo. Passou o pior, para nós.

Começa, agora, a multiplicar-se o pior para eles. Vale o exemplo de ontem — num só dia tres vitorias: Orel, Munda e Catania.

Concurso hípico na Policia Militar

No proximo domingo será realizado um concurso hipico, organizado pelo Regimento de Cavalaria da Policia Militar, sob o patrocinio da Sub-diretoria de Remonta e Veterinaria do Exercito.

Esse concurso constará de duas provas, a "13 de Maio" e a "General José da Silva Pessoa", com as seguintes caracteristicas:

"Prova 13 de Maio" — com 10 obstaculos — altura maxima 1,10 metros e largura de 2.50 mt.; "Prova General José da Silva Pessoa" — altura maxima de 1.20 metros e largura de 3,50.

Essas provas iam ser realizadas na pista de obstaculos da Quinta da Boa Vista, mas, devido ás chuvas que tem caido, o coronel Alpheu Guimarães, comandante da Unidade que promove o Concurso, transferiu-as para o pateo interno do Regimento de Cavalaria da Policia Militar, onde serão disputadas.

Representará o Itamaratí na II Conferencia Inter-Americana de Advogados

ESCOLHIDO O CONSUL JAIME DE BARROS

O chanceler Oswaldo Aranha acaba de designar o consul Jaime de Barros para representar o Itamaratí na II Conferencia Interamericana de Advogados que se realiza presentemente nesta capital.

A escolha recae num intelectual de meritos nos quadros do Itamaratí. O consul Jaime de Barros é nosso companheiro de redação, e tem recebido dos seus amigos e companheiros cumprimentos por mais essa honrosa investidura que vem de receber.

Na miseria depois de servir meio século á Justiça

Um apelo ao presidente Vargas

Glycerio José de Borba, longevo serventuario que ora apresentamos, foi escrivão dos Feitos Civis e Criminais da Comarca de Conquista, rico e populoso Municipio do Estado da Baia, durante 48 anos.

Datando a sua investidura de 1898, funcionou junto as mais ilustres figuras da magistratura baiana, entre as quais avultam os venerandos nomes de Gomes Neo, Barão de Caetité, Lederico dos Santos Cruz, ex-presidente do Supremo Tribunal de Justiça do Estado, Tobias de Souza Lima, Migdonio Soares de Oliveira e muitos outros.

Por todos os magistrados, no decurso de sua vida funcional, toda volada á causa da Justiça, foi alvo dos maiores e expontaneos louvores, conforme os atestados que possua.

De honestidade ilibada, serviu-se estritamente do antigo Regimento de Custas de 1897, minguados estipendo de então, até o fim do seu oficio.

Tamanha foi a sua abnegação que atingido pelo afastamento compulsorio, viu-se na mais desapontadora penuria, tão somente ás expensas da economia dos filhos.

Aos 78 anos de idade, inspirado do senso humanitario do Chefe da Nação, dirigi uma carta ao sr. Getulio Vargas, solicitando o amparo de uma aposentadoria.

E' um apelo que merece ser atendido.

Chega hoje o interventor do Pará

O coronel Magalhães Barata é esperado ás 15,30 horas, no aeroporto

Pelo avião internacional chega hoje a esta capital o coronel Joaquim Magalhães de Cardoso Barata, interventor federal no Pará.

S. excia., cuja administração é acompanhada com interesse por todo o país, vem tratar com as altas autoridades federais de importantissimos assuntos relacionados com o ressurgimento economico do Vale Amazonico e com o esforço de guerra nacional, especialmente no que diz respeito á intensificação da produção da borracha e ao problema dos abastecimentos.

Acompanha o interventor Magalhães Barata, o consultor geral do Estado o sr. Alvaro Adolfo da Silveira, economista, catedratico da Faculdade de Direito do Pará, e um dos mais dedicados auxiliares do coronel Magalhães Barata.

No mesmo avião viaja a sra. Alvaro Adolfo, que vem fazer uma estação de aguas.

Durante a permanencia do coronel Magalhães Barata nesta capital responderá pela chefia do governo paraense o sr. Lameira Bittencourt, secretario geral do Estado, que ontem foi empossado no cargo de interventor interino.

A chegada do coronel Magalhães Barata está marcada para ás 15.45 horas, no Aeroporto Santos Dumont.

A colonia paraense desa capital vai prestar grande homenagem ao incansavel administrador, no seu desembarque.

O Laboratorio Phymatosan S. A. comemora hoje, o seu 22º. aniversario

Completa hoje o seu 2º aniversario, o conceituado LABORATORIO PHYMATOSAN S. A., fabricante dos já conhecidissimos produtos: Phymatosan e Phosphatan. A sua atual diretoria, composta de

Frederico Marcondes dos Santos — Diretor-Presidente.

Arthur de Araujo Costa — Diretor-Tesoureiro.

Marcia Costa Lenz Cesar — Diretora-Superintendente.

Frederico Marcondes dos Santos Filho — Diretor-Secretario,

que muito tem trabalhado, apesar dos contantes contratempos do momento atual, vem vencendo todas as dificuldades que lhe surgem, auxiliados pelos seus laboriosos empregados.

A desmoralização dos "invenciveis"

(Conclusão da 1.ª página)

A todo custo esses soldados querem abandonar o "front" oriental, pois já sabem tudo acerca da luta com o exército russo e já viram tudo que ha de mais horroroso em um aguerra contra um inimigo que luta por uma causa justa e determinada.

Poloneses, tchecos e outros soldados de origem não alemã formam agora uma percentagem de 5 para 20 em cada divisão de reserva das forças alemãs que combatem os russos e, em muitas, essa relação é de um quarto, outras de um terço e mesmo até da metade. 30% das 15ª e 38ª divisões alemãs poloneses ou outros soldados não-germanicos. Na 30ª Divisão de Infantaria, 30% são austriacos e 20%, poloneses.

Os alemães distribuiram os poloneses, tchecos e austriacos aos dois e aos tres em cada secção e os guardam sob constante vigilancia. São colocados entre eles, sentinelas permanentes. Tambem a idade dos soldados que compõem as divisões germanicas na frente oriental varia, pois já foram ceifados os melhores grupos de nazistas que combatem de 20 a 30 anos.

Dessa forma desintegrado, já entrou em declinio o poder bélico de outrora poderoso exército prussiano.

A GRANDE VENTURA

A grande ventura de ser mãe! Fazer de seu filho uma criança forte e robusta! Realize este ideal, tomando Malzbier Progresso, a cerveja das lactantes.

MALZBIER PROGRESSO

UM PRODUTO DA ANTARCTICA

81 MIL MORTOS ALEMÃES EM...

(Conclusão da 1.ª página)

O relatorio diz que a exumação dos corpos enterrados num foço anti-tank, em Mineralnyvodi, sob a fiscalização do conhecido escritor russo Alexis Tolstoi, revelou uma solida massa de corpos que cobria mais de 150 jardas, contendo mais de 6 mil mortos. Um outro foço acumulado de cadaveres num aeródromo próximo de Sebastopol revelou a existencia de 500 corpos.

A historia de massacre de Mineralnyvodi que durou cerca de 14 horas, seguidas, foi relatada por uma testemunha ocular que logrou escapar.

Essa testemunha narrou que cerca de 1.800 pessoas, que haviam sido acumuladas em um trem tiveram ordem de abandonar-lo e entregar seus aneis, relogios e brincos aos guardas. Quando o comandante germanico, Pehl e o chefe da Gestapo, Welbem, chegaram, dez minutos depois, todos tiveram ordem de se despir, compreenderam que estavam condenados e daí seguiram-se cenas indescriptiveis. Alguns enlouqueceram. Duas crianças que tentaram correr foram abatidas a tiro. Os carros blindados alemães rodearam o campo, como os cães dos pastores, enquanto a multidão era levada para a armadilha anti-tank, a meia milha de distancia. Homens, mulheres e crianças foram enterrados sob uma camada de terra e muitos corpos mostraram sinais de terem sido enterrados quando ainda com vida.

Dra. Nina de Carvalho

GINECOLOGIA — ÂNU-RETAIS — PARTOS

CONS.: ASSEMBLEIA, 63-1º andar — 2as., 4as. e 6as., das 4 ás 6 ½ hs.

Obtiveram o distintivo de Comportamento

Em virtude de haverem satisfeito as condições regulamentares, obtiveram o Distintivo de Comportamento o cabo Antonio Alberico de Santana, os marinheiros Jesus Xavier, Paulo Morais Costa, Everaldo Barros, Flavio Barbosa de Santana, João Rodrigues de Freitas, José Henrique Praxedes, Lourival Amorim, Lourival Americo da Fonseca, Nestor Penha, Raimundo da Costa Morais Filho, Teodomiro Alves de Oliveira, Alcides Teixeira Lira, José Ivo de Moura, João Alves Sobrinho, Aldvar de Santa Rita e João da Silva Macedo.

"O corpo...

(Conclusão da 1.ª página)

revolucionado o mundo desde 1939, fizeram com que o Brasil assumisse a mesma posição que na última guerra, ao lado dos povos livres, contra os que, pelo crime e pela traição, procuram dominar o mundo.

"A nossa Marinha na sua maior parte construida na Grã Bretanha, está desempenhando importante papel no patrulhamento do sudoeste do Atlantico.

"Os belos e numerosos portos do Brasil teem sido colocados sem reservas á disposição dos aliados, juntamente com os seus modernos estaleiros e instalações portuarias, bem como numerosas bases aéreas situadas ao longo do nosso litoral.

"O presidente Roosevelt declarou em mensagem ao nosso presiednte Vargas que, os resultados surpreendentes da vitoriosa campanha na Africa do Norte, não teriam sido possiveis, sem o emprego destas bases, das quais partiu uma torrente incessante de bombardeiros e suprimentos de toda a espécie, diretamente para a frente de batalha.

"O nosso Exército está em completo pé de guerra e, é mais do que provavel que seja enviada uma força expedicionaria, em serviço ativo, em qualquer frentes que o Alto Comando Aliado julgue mais proveitoso."

Recordando o auxilio dado pelo Brasil ao cruzador "Glasgow", depois da batalha de Cordell, na última guerra, o embaixador concluiu:

"Por este auxilio, tão espontaneo e cordialmente oferecido, o Brasil não pediu qualquer recompensa.

"Penso que concordareis em que, tanto a Grã Bretanha como o Brasil dependem em grande escala do mar e, mais do que isso, atendem mutuamente ás suas necessidades reciprocas, numa escala muito consideravel."

Abaixo Badoglio!

(Conclusão da 1.ª página)

A radio de Roma difundiu o seguinte decreto publico pelo diario oficial italiano, sobre a dissolução do Partido e demais organizações fascistas:

"1º — Foram suprimidos o partido fascista, assim como os grupos fascistas universitarios, o partido fascista feminino, o instituto de cultura fascista, a associação fascista das familias dos mortos e feridos na revolução fascista e a união fascista do Senado.

2º — Nos decretos e outras medidas legislativas com a assinatura "Duce do Fascismo e Chefe do Governo" devem ser substituidas pela forma "Chefe do Governo, Primeiro Ministro e Secretario de Estado." Ficam suprimidas as datas fascistas adotadas.

3º — Suprime-se a denominação fascista adotada por sociedades comerciais e industriais.

4º — As sociedades de beneficiencia que até o momento eram fiscalizadas pelo partido fascista passarão doravante para o controle das autoridades municipais.

5º — As numerosas organizações que eram patrocinadas pelo partido fascista serão agora patrocinadas pelo Estado e confiadas aos ministerios correspondentes.

6º — As funções [illegible] á juventude italiana [illegible] confiadas doravante [illegible] da Guerra e [illegible] da Educação.

7º — O pessoal das instituições e organizações patrocinadas pelo partido fascista ficarão diretamente dependentes do Estado.

8º — O pessoal diretamente dependente do partido fascista será afastado de seus postos se não puder ser utilizado nas organizações da atual administração.

9º — O Ministerio da Fazenda designará uma comissão que terá a seu cargo a liquidação dos fundos do partido fascista.

10º — Os fundos que restarem depois da liquidação serão administrados pelo Estado".

CONSTITUIDO O CONSELHO DA COROA — Fronteira Suiço-Italiana, 6 (R.) — Despachos da Italia dizem que foi constituido na peninsula um novo Conselho da Coroa, o qual forçará o rei Vitor Emanuel a substituir o marechal Badoglio. Acrescentam os mesmos informes que Badoglio declarou ao rei não lhe ser possivel atender aos crescentes pedidos de paz, porque os alemães estão usando de métodos desleais, conservando como reféns centenas de milhares de italianos que guarnecem, como soldados, os paises ocupados da Europa ou que trabalham nas fabricas do Reich.

POPULAÇÕES SUBMETIDAS A...

(Conclusão da 1.ª página)

Byelgorod caiu ao mesmo tempo, numa rapidês dramatica. E Byelgorod é a chave para Kharkov.

MASSACRE DE ALEMAES

MOSCOU, 6 (R.) — Oitenta e um mil mortos, dois mil prisioneiros, 504 trens de tropas descarrilados, 58 pontes ferroviarias e rodoviarias destruidas, cerca de dois mil vagões destroçados, quando transportavam tanks e munições — eis os resultados das atividades dos guerrilheiros russos em dois anos de ação ininterrupta, sómente na região de Orel, ao que informou hoje a radio desta capital.

O Que Será Segunda Frente na Opinião de Moscou

Quadro dantesco, mas comum, nas ruas de Varsovia. Homens e mulheres famintos tiram pedaços de carne de um cavalo podre para alimentar seus filhos, cujo leite de há muito fora roubado para nutrir as hostes sanguinarias de Hitler. E hoje, quando os Soldados da Liberdade se encontram mais perto de Roma, onde já caem bombas de grande poder explosivo, visando unicamente objetivos militares, Hitler e seu desventurado companheiro de aventura, Mussolini, procuram convencer o mundo civilizado de que a população da Italia está sendo vitima da selvageria dos pilotos ingleses e norte-americanos...

O povo comia cadaveres apodrecidos nas ruas de Varsovia

O bairro residencial não foi bombardeado para que os oficiais germanicos tivessem casas confortaveis — Prisões em massa antes de Hitler entrar "triunfalmente" na cidade arrasada — Um grupo de mulheres capturou um "tank" nazista, nos suburbios da capital polonesa — Gesto tocante do sr. Souza Dantas, ex-embaixador do Brasil na França — O prefeito Starzynski, um heroi nacional — Cenas pungentes vividas nas últimas horas da resistencia heroica em Varsovia narradas pela esposa do vice-presidente da Camara dos Deputados da Polonia ao DIARIO DA NOITE

ULTIMO DEPOIMENTO

D. Irma Polakiewicz começou contando que os aviões de Göering nao bombardearam o bairro residencial de Varsovia. Quando as tropas conseguiram tomar a cidade sitiada, os poloneses tiveram explicação para o fato extranho:.

— Hitler determinou que a aviação poupasse o bairro residencial de Varsovia. Mas não pense que foi por espirito humanitario, afim de poupar vidas inocente...

— Então por que foi?

— Apenas para que os oficiais germanicos tivessem boas casas onde se instalar. Apenas por isso. Assim que tomaram Varsovia, correram, céleres, para o bairro residencial e se instalaram, como nababos, nas residencias mais finas do bairro residencial, roubando tudo o que encontraram — joias, dinheiro, obras de arte. Tudo o que representasse valor.

Os leitores do DIARIO DA NOITE leem hoje a ultima narrativa da sra. Irma Polakiewez, esposa do vice-presidente da Camara dos Deputados da Polonia e que, á hora da entrada das hostes de Hitler em Varsovia, foi arrastada a um campo de concentração.

O depoimento é deveras impressionante. Ela foi testemunha ocular das mizerias praticadas pelos barbaros contra o povo polonês, que ainda padece sob a Gestapo.

Com o relatorio que divulgamos hoje, o DIARIO DA NOITE encerra a série de depoimentos da sra. Irma Polakiewez.

A ENTRADA DE HITLER EM VARSOVIA

Concluida a campanha, Adolfo Hitler, como um general vitorioso, desejou visitar Varsovia. Quiz humilhar ainda mais o povo polones. Antes, porem, encomendou á Gestapo um trabalho meticuloso de expurgo

— A Gestapo cumpriu á risca o plano diabolico que elaborou. Prendeu uma pessoa de cada casa existente em Varsovia. Essas pessoas, embora não justificassem nenhuma suspeição, foram recolhidas aos presidios como reféns. As ameaças eram terriveis. Ao efetuar a detenção, os soldados faziam este aviso amedrontador, a um por um dos presos:

Se houver qualquer coisa, se acontecer algo ao nosso "Fuehrer", nunca mais verá a luz do dia. Morrerá como um cão leproso. Serão fuzilados todos os presos e seus corpos serão empilhados numa praça pública, para que o crime, ou tentativa de crime, jamais se repita...

— E houve alguma coisa?

— Não. Poderia ter visto as tropas desfilando, o espetacular aparato militar. Mas a Gestapo proibiu que os poloneses, saissem ás janelas, que foram hermeticamente fechadas. Ouvimos apenas o rumor das patrulhas passando soturnamente pelas ruas, o ronco dos aviões rondando o ceu. Foi assim que Hitler, o vitorioso, entrou em Varsovia. Graças á Gestapo, ás suas tropas de confiança, á soldadesca que mobilizou afim de impedir que houvesse qualquer tentativa de atentado.

SEM AGUA, SEM LUZ, SEM GAS, SEM CARVÃO

Pedimos a d. Irma que nos contasse como se passaram os últimos dias, nas vésperas da conquista de Varsovia.

— Dia e noite Varsovia era bombardeada pela artilharia pesada, ao mesmo tempo que aviões de bombardeio arrazavam, metódicamente, ponto por ponto da cidade, poupando apenas o bairro residencial, como disse. Já então não tinhamos artilharia anti-aérea, nem aviões de caça para enfrentar a aviação inimiga, eles jogavam as bombas á vontade. De tal maneira destruiram tudo que havia de importante em Varsovia, que a cidade ficou sem agua, sem luz, sem gás, sem carvão. Todas as vidraças se esmigalharam ao fragor dos bombardeios. E o frio era terrivel, morria muita gente, tiritando, sem agasalhos, sem alimentos, sem um pingo dagua.

E com orgulho:

— Mas o povo não se curvou ante a desgraça. As nossas tropas, quase sem munições, recuavam cada vez mais, lutavam heroicamente nos arrabaldes, por trás das casas, transformando muros, automoveis, carroças todos os obstáculos possiveis em trincheiras. Verdadeira guerrilha, um suicidio!

UM GRUPO DE MULHERES CAPTUROU UM "TANK"

Narrou, depois, este episodio que define o espirito heroico, a bravura indomita da mulher polonesa:

— Num dos suburbios de Varsovia, um grupo de mulheres viveu um lance de epopéia. Um "tank" germanico momentaneamente perdeu o rumo. Um grupo de mulheres, num gesto de coragem incrivel, enfrentou a maquina de guerra de Hitler. E o "tank" foi capturado. Mas quase nada adiantou. Logo depois, novos "tanks" surgiram. E aquele pugilo de bravas foi fuzilado pela propria guarnição do "tank" que fôra aprisionado.

RECORDANDO A ATUAÇÃO DO PREFEITO DE VARSOVIA

D. Irma pede que anotemos o nome do prefeito de Varsovia, o qual se bateu, até o instante derradeiro, tudo fazendo no sentido de estimular o povo.

— Estephan Starynski foi um dos poloneses que ligou o seu nome áqueles dias gloriosos, em que um povo pacifico foi amordaçado pelo monstro germanico. Até a ultima hora sua palavra encorajadora se espalhava por toda a Polonia. Ele pedia, pelo radio que os poloneses lutassem até o ultimo cartucho, até a ultima gota de sangue...

— Que aconteceu a ele, dona Irma?

— Quem poderá saber? Creio que foi fuzilado, nunca mais se teve qualquer noticia a seu respeito. Deve ter caido nas garras assassinas da Gestapo. Na certa.

CEMITERIOS EM PRAÇAS PUBLICAS E RUAS

— Havia muitos cadaveres insepultos, caidos pelas ruas.

— No ultimo dia de Varsovia, a cidade era um incendio, as labaredas e a fumaça transformaram-na num inferno. Havia cadaveres por todos os lados, não havia tempo de enterra-los, mesmo porque ninguem tinha coragem de sair á rua. Só depois, então, quando cessou a resistencia, em Varsovia, é que se tornou possivel cuidar de remover os mortos e enterra-los. Os cemiterios estavam cheios, abarrotados. Que remedio? Cavamos sepulturas nas praças e nas ruas e, assim, improvisamos cemiterios que são marcas indeleveis da barbarie nazista.

Um dia faltou viveres. Depois não havia mais uma grama de carne. E o povo faminto saiu ás ruas e procurou retirar carnes dos cadaveres de animais apodrecidos nas ruas.

E dona Irma conclue a sua narrativa:

— Agora, que tudo passou, que reina paz em Varsovia — a paz podre dos cemiterios e das masmorras pestilentas — parece que tudo é sonho, que não ha fuzilamentos diarios no jardim do Parlamento, que tudo está como antes de 1939. Parece um pesadelo, ás vezes tenho a impressão de que vou acordar e compreender que sonhei, Varsovia não foi arrasada, que não perdi minha casa, que não estive nas garras da Gestapo... Graças a Deus pude ir da Italia á França, e, pelas mãos bondosas do embaixador do Brasil, sr. Sousa Dantas, saltar num navio, atravessar o oceano e me abrigar neste ceu aberto que é o Brasil, em companhia de meu esposo e de meu filho.

O sr. Karol Polakiewicz manifesta sua gratidão ao embaixador Sousa Dantas:

— E' um santo homem, ele nem podia fazer o que fez. Condoeu-se da nossa situação, compreendeu que a Gestapo rondava nossos passos, que poderiamos sumir, de uma hora para outra. Visou nossos passaportes e nos restituiu a liberdade plena, esta liberdade abençoada que se desfruta no Brasil, terra da hospitalidade...

Hoje: ECONOMIA

O Girassól - sua oportunidade econômica

Cultura e produção no Brasil, Argentina e Uruguái

J. de Almeida PORTUGAL

Ha muito que o Gisarrol deixou de ser uma simples planta ornamental, mero objeto de recreio e curiosidade de nossos jardins para figurar entre aquelas que oferecem as mais compensadoras vantagens economicas.

Nativa da America, ou mais precisamente dos Estados Unidos segundo uns, segundo outros do Mexico ou do Peru', do Girassól se conhecem inumeras variedades, cultivadas quase que invariavelmente em razão do oleo que se obtem de suas sementes.

Seu nome, decorre da particularidade que tem sua flor, no começo da floração, de girar no sentido do movimento do sol, paralizando com o correr do tempo.

O Girassol, cultivado racionalmente, representa uma exploração altamente proveitosa. Sua cultura entre nós, ainda se encontra, entretanto, pouco difundida apesar das excelentes condições do nosso sólo e clima.

São Paulo, Minas Gerais e Rio Grande do Sul são dentre outros Estados aqueles em que se vem praticando em maior escala, o cultivo do Girassol no Brasil.

Embora já se possa registar alguns esforços no sentido de se implantar no país o cultivo dessa planta de tão variada utilidade, ainda assim, o volume de sua produção é muito reduzido, quando se consideram as imensas possibilidades que oferece o seu oleo, materia prima de alta procura nas atuais condições criadas pela guerra, quando os similares minerios sofreram a mais profunda redução conhecida na historia oleifera do mundo.

O Girassol alem do oleo que produz extraido de suas sementes, oleo que é um excelente produto comestivel, de coloração palida, sucedaneo credenciado do azeite de oliveira, tendo sobre este, a vantagem de prestar-se nos climas frios em virtude de sua resistencia ao inconveniente, da congelação, oferece outras muitas utilidades. Suas sementes servem ainda, para a alimentação de aves domesticas, porcos, coelhos, etc. Crua, tostada ou cozida, é usada em alguns paises na alimentação humana, tal como entre nós se faz em relação ao amendoim e á castanha do caju' e até no preparo de mingaus.

"Sua flôr está classificada dentre as mais importantes como fornecedora de abundante material para a elaboração do mel, permitindo as abelhas, sem grande trabalho, a produção desse delicioso alimento". Não fica aí a soma de utilidades dessa planta: As folhas maduras, constituem uma excelente forragem e as novas bem como os brotos, cosidos, podem ser consumidos, como verdura na alimentação do homem. As hastes secas servem como bom combustivel leve de generalizado emprego domestico, prestando-se, ainda, como estacas de cercados.

O azeite, é tambem empregado na industria de sabões e sabonetes, tintas e vernizes. Os residuos alem de servirem para adubo, são aproveitados na elaboração de tortas, excelente alimento para o gado.

Ao atual Governo devem as atividades agricolas do país que se ocupam da cultura e do comercio de Girassol, a iniciativa de uma lei muito necessaria, qual a que regula a classificação e fiscalização das sementes desse produto, visando a sua padronização. O Decreto n. 8.178, de 7 de novembro de 1941, estabelecendo as especificações das respectivas especies e variedades, os tipos oficiais da semente exportavel, veio emprestar uma garantia as transações de seu comercio com os paises consumidores.

Nesta parte do Continente, é na Argentina onde a cultura e a industria do Girassol atingiu a superficies e a volumes sobremodo consideraveis.

Por intermedio do Ministerio da Agricultura daquele país, o seu Serviço ou Direção de Economia Rural e Estatistica, deu a conhecer recentemente, o prognostico da producão nacional de Girassol, orçando-se essa produção em cerca de 645.100 toneladas.

Sua politica de oleos vegetais, iniciada não ha muito, já pode oferecer saldos altamente expressivos. Sua industria oleifera que conquistou a totalidade do comercio interno, figurava até pouco antes da guerra com grandes cifras nas pautas de seu comercio de exportação para a Grã Bretanha, Belgica, Alemanha, Holanda e Uruguai. No que respeita a este ultimo país, a cultura do Girassol, segundo dados divulgados recentemente registou um ligeiro aumento em relação a 1942, ocupando uma area de cerca de 19.078 hectares com um rendimento de sete milhões, trezentos e cincoenta e nove mil quilos.

A Argentina e o Uruguai, pelo que neles se vem fazendo pelo cultivo e industrialização do Girassol, devem constituir, para nós brasileiros exemplos a serem vantajosamente seguidos. Não nos faltam, para isso, nem os fatores essenciais á vitoriosa cultura de uma planta de tamanha utilidade nem tão pouco a exata compreensão de que é chegado o momento sobremodo indicado.

O jornalista Mauricio de Medeiros quando chegou de Palmares (Pernambuco), na sua primeira infancia, entre 3 e 4 anos

Chegou o capitão de Corveta Gama Frota

Viajando no "Clipper" da Pan American Airways, chegou de Belem do Pará, o capitão de corveta Fernando de Saldanha da Gama Frota, que se encontra á disposição do Ministerio da Viação, servindo no Serviço de Navegação da Amazonia e de Administração do Porto do Pará.

DR. M. GONÇALVES PAES

Avenida Mem de Sá, 45-1.º
Consultorio médico, diariamente, das 15 ás 18 horas

Apelo da imprensa soviética

MOSCOU, 6 R.) — Um órgão da imprensa russa, fazendo novamente um apelo para a abertura da segunda frente, diz que esta só poderia ser considerada aberta quando os aliados empreendessem uma ação em que envolvesse pelo menos 60 divisões alemãs e 20 dos paises vassalos.

Na Sicilia, os alemães estão empenhando 2 divisões e os italianos algumas, apenas.

Está á venda

CR$ 1,50

e contém 16 páginas

FON FON

Feito só para ti, minha Senhora!

Mais eficaz do que a gasolina

S. PAULO, 5 (A. N.) — Um vespertino publica uma reportagem na ultima edição sobre a formula descoberta para conjugar o uso de gasogenio com o oleo diessel. As experiencias não estão concluidas, mas as conclusões a que chegaram os srs. Alcides Guarida e Jorge Simão, funcionarios da Comissão Estadual do Gasogenio, levam a crer que os trabalhos serão coroados de pleno exito dentro de poucos dias. Falando ao referido jornal adiantaram que o processo resultará na redução de 70% de gasto do carburante estrangeiro, oferecendo eficiencia maior que a dos autos movidos a gasolina. As experiencias estão sendo feitas para caminhões e onibus.

O TÚNEL DA CIVILIZAÇÃO

Cristovam DANTAS

O Ex-Presidente da Tchecoslovaquia, Tomas Masarik, falando certa vez em Praga, externou este pensamento:

"Não ha Estado ou politica que consigam prosperar, se carecer de fundamento moral. O cimento de toda e qualquer politica é a humanidade. E a humanidade, como programa, é internacional. E' a nova palavra de amor entre os nossos semelhantes.

Nenhum Estado pode ser dirigido sem o reconhecimento previo da base ética da politica. E não ha Estado que dure muito tempo se infringe as regras da moralidade humana. Os gregos e os romanos diziam que os Estados se alicerçavam na justiça. E a justiça é a aritmetica do amor".

O que esse admiravel discipulo e continuador do humanismo de Leonardo da Vinci, de Erasmo, de Espinoza, de Goete, proclamou são verdades eternas, que zombam dos tempos e das idades. A civilização não se mantem de pé, sem as escoras da justiça e da moral. Quando ela resvala para o terreno pantanoso e escorregadio da agressão á casa alheia, dos atentados ao direito de subsistencia dos povos fracos e inermes, e do repudio aos principios éticos que, muito mais do que os economicos, lhe conferem vida e durabilidade, arrisca-se a transformar-se em um lamentavel Coliseu onde panteras e tigres humanos lutam como bestas sem escrupulos, afim de cevarem os instintos criminosos do saque e da depredação.

*

Estamos contemplando um triste quadro historico em que o olvido dos fundamentos morais da civilização levou certos Governos a comportar-se no plano exterior como simples maquinas de matar. Esses Governos intoxicaram a juventude nacional, ensinando-lhe que a guerra é o "Abrete- Sésamo" a toda e qualquer forma de evolução social e que é infinitamente melhor viver um dia como leão do que cem anos como cordeiro. Disseram-lhe, entre outras coisas, que a lei do seculo é a da matança e do exterminio. Que as nações desarmadas não merecem siquer a simpatia dos Estados arrogantes. Que a piedade e a comiseração para com os fracos significam traços de uma religião decrepita e hipocrita, como o Cristianismo. Que o instrumento unico do Estado, nas suas relações internacionais, é a força bruta, a intimidação, a ameaça. A politica, quem foi que disse que é a moral? E' a capacidade e o cinismo. Maquiavel, e não Platão, é o simbolo por excelencia do seculo XX.

*

Felizmente, um conjunto de democracias americanas, em que jámais se extinguiu a chama do espirito de liberdade, entendeu de se opor a essa enxurrada de loucura e de vesania. Hoje, do Canadá ao Brasil, formou-se uma verdadeira muralha de povos livres, alinhados contra os assaltos e os botes daqueles "animais de presa" de que fala Spengler, animais furiosos e ameaçadores, para quem o motivo unico da existencia é o ataque, e o predatorismo, e o estracinhamento.

A sua agressividade, no entanto, será contida, e as suas garras decepadas.

Foram eles que propeliram as nações que trazem na alma o respeito á moral e o atacamento ao decoro e á legalidade internacional, a estas horas sombrias e espetaculares. Todos nós, povos que não nos curvariamos jámais diante dos punhos dos Césares contemporaneos, estamos atravessando um tunel. Sentimo-nos ainda em plena escuridão. Mas os tuneis conduzem novamente ao céu aberto, mesma maneira como os crepusculos incubam as madrupusculos incubam as madrugadas.

O futuro, certamente não abrirá as suas portas aos regimes liberticidas e aos que insultam a humanidade, despedaçando a taboa dos valores morais, sem os quais ela regrediria á idade da pedra e do bronze. Antes, aos que sabem fazer daquela taboa a sua melhor armadura de combate e de peleja.

DR. ELIAS GREGO

Chefe do Ambulatorio de Ginecologia do H. Gafrée-Guinle — Clinica Geral — Ginecologia — Partos — CINELANDIA — EDIF. GLORIA, 3º andar — Telefone: 22-7247 — De 1 ás 4 Residencia: CONDE DE BONFIM, 613 — Telefone: 38-0810

Prepara-se o Exército do Brasil para atuar no front

CONVOCAÇÕES

Estão sendo chamados á 3ª subseção da 1ª Circunscrição de Recrutamento, afim de receberem seus certificados, os seguintes reservistas convocados, julgados incapazes definitivamente para o serviço ativo do Exército: Abel Faria, Alberto de Andrade, Alfredo Silva, Alvaro Batemarco, Antoni de Carvalho Segundo, Antonio Gonçalves, Antonio de Vasconcelos, Argemiro Domingos Elisem, Ari Branco, Ari Ferreira Batista, Arlindo Costa, Arlindo dos Santos, Armando Cardoso Mendes, Armando Antunes, Armando Claudio de Oliveira e Cruz, Armando Cardoso Mendes, Augusto Frederico Burle, Bernardino Borges Ribeiro, Carlos Alvim Ferreira, Carlos Avila da Costa, Carlos Batista Pereira Bastos Filho, Carlos Benigno Milhazes de Assis, Carlos Ferreira Portela, Carlos Gama de Andrade Cunha, Carlos Pinto de Miranda, Cassio Pojo Tamborindeg, Claudio Teixeira, Claudionor Pinto Miranda, David Cavadinho, Deoclecio Perminio da Silva, Diderot Freitas, Edmundo Alves, Edmundo Silva Filho, Edson Gomes de Matos, Emilio de Lima Matos Sousa, Emilio Morais da Silva, Ernesto Fernandes de Almeida, Ernesto de Sousa e Silva, Fausto José Peluso, Felisberto Antonio Luciano, Floriano Correia Monteiro, Francisco Nolding Junior, Francisco Rodrigues de Araujo, Francklin Furtado Meireles, Gaspar Augusto da Cunha, Geraldo Munizo da Silva, Gilberto Maia de Almeida, Regon, Gustavo Xavier, Helium Cruz de Morais, Hernani Gonçalves Pena, Ivan Manoel Pinto Bravo Limoeiro, Ivo Francisco Dionisio, Ivo Pinto, Jaime Martinho Carneiro, Jerson Stelling, João Batista Godinho, João Fonseca; João Martins Aguiar Filho, Joaquim José Correia, Joaquim Neves Bastos, Jorge de Araujo Lima, Jorge da Costa Lima, Caetano José Galego Soares, José Geraldo Correia, José Geraldo Lagden Moeberck, José Lopes Panchorra, Ladislau Roque Coutinho, Lindolfo Mendonça de Sousa, Lucio Aires de Oliveira, Luiz Joaquim Martins, Luiz José Fernandes, Luiz Lopes Monteiro, Manuel Coelho, Manuel Teitosa de Sousa, Mario Barbedo Filho, Mario Rosa da Silva, Miguel Gabino de Faria, Napoleão dos Santos, Nelson Julio da Costa, Nei Calvet GGarrido, Newton Barroso Alves Almeida, Paulo de Andrade Araujo, Pedro Guagliard, Renato Augusto da Silva, Romulo de Freitas, Sebastião Dias de Carvalho, Secundino Ferreira, Severino Gonçalves, Silvio Jasinto Machado, Silvio Pinto Lopes, Simeão Guimarães Avelar, Trazibulo Teixeira da Silva, Valentim Bonder, Waldi Fernandes, Waldomiro Mandel, Walmar Menezes Monteiro, Walter Nascente Sodré, Walter Serpes e Wilson Soares da Silva.

Afim de receberem seus documentos, estão sendo chamados á 1ª Circunscrição de Recrutamento, os cidadãos: João Manoeburt, classe de 1902; Alcides Hermes de Santana, classe de 1912; Maria Pereira da Silva, classe de 1899; Arlindo, filho de Rubio Gonçalves Pinto, classe de 1905; André Pereira dos Santos, classe de 1908; José Zeferino Marques, classe de 1910, e Jeovah Rocha do Nascimento, classe de 1923.

OFICIAIS DA RESERVA CHAMADOS

Afim de tratarem de assuntos de seus interesses, estão sendo chamados á Diretoria de Recrutamento, á Tesouraria, o capitão Roberto Alexandre Hesket, e á R-2, o 2º tenente da reserva de Aeronautica, João Domingos.

PREPARATIVOS PARA A RECEPÇÃO AO GENERAL DUTRA NOS ESTADOS UNIDOS

WASHINGTON, 5 (A. N.) — Continuam, nesta capital, os preparativos para a recepção ao general Eurico Gaspar Dutra, ministro da Guerra do Brasil, que visitará os Estados Unidos já na segunda quinzena do corrente mês.

Entre as homenagens que serão prestadas ao ilustre visitante, destacam-se o almoço que oferecerá a s. s. o sr. Frank Knox, secretario da Marinha, e o jantar de gala, a realizar-se na Embaixada Brasileira, pelo chefe da representação diplomatica da grande nação sul-americana nos Estados Unidos, senhor Carlos Martins.

MANOBRAS NO CEARA'

FORTALEZA, 5 (A. N.) — O comando da 10ª Região Militar, sediada nesta capital, realizou de 1 a 4 do corrente, importantes exercicios, em que tomaram parte todas as unidades da guarnição federal. Os exercicios em questão tiveram carater de ação comum, servindo de teatro das operações Meccjana-Mondubim.

O general Castelo Branco, segundo noticiou a imprensa, mostrou-se muito satisfeito com os resultados dos referidos exercicios, os quais vieram provar o alto grau de disciplina e preparo da tropa sob seu comando.

ABASTECIMENTOS NO NORDESTE

O esforço de guerra no que diz respeito á garantia de abastecimento das tropas brasileiras e americanas estacionadas nas Bases do Norte e do Nordeste, vem registrando os mais promisores exitos.

Todas as noticias que dali chegam são unanimes em afirmar o bom resultado do programa de trabalho da Comissão Brasileiro-Americana de Generos Alimenticios, orgão a que se deve, em colaboração com o Ministerio da Agricultura, a segurança de tais medidas. Belém, São Luiz, Fortaleza e Natal dispõem hoje nas circunvizinhanças das respectivas Bases Militares, de bonitas hortas, de extensos campos de legumes, de fazendas com criação de porcos e aviarios, tudo em franca produção e desenvolvimento. Grande parte do exito desse plano deve-se ao perfeito entrosamento de pontos de vista existente entre os técnicos da C. B.A. e a oficialidade e soldados daquelas Bases, gente que não poupa esforços para obter os frutos de tão elevantada iniciativa.

Assim é que, em recente comunicação ao Ministerio da Agricultura e ao escritorio central da Comissão, os encarregados daqueles trabalhos no Norte e no Nordeste asseguram que, dentro de dois meses, todas as Bases acima referidas disporão de produção propria para as respectivas necessidades.

ALUMINIOS?

Mundo das Louças!

A CASA DO PÚBLICO E PARA O PÚBLICO!!!

AV. M. FLORIANO, 114 E 116

Consagrada a imagem de N. S. de Copacabana

Como transcorreu a solenidade

A imagem de Nossa Senhora de Copacabana, após á cerimonia de consagração

Realizou-se, na manhã de hoje, na igreja de Nossa Senhora de Copacabana, a cerimonia de consagração da copia da imagem daquela santa que foi conduzida a esta capital pela comissão de senhoras bolivianas que se encontram entre nós, desde ontem.

O dia de hoje foi escolhido para essa solenidade, em virtude de assinalar a data nacional da Bolivia.

Ás 10 horas, teve inicio o ato religioso, após o descerramento da imagem coberta pelas bandeiras brasileira e boliviana.

Foi celebrante o reverendo Manuel Assunção Castelo Branco, vigario da paróquia, secundado pelos padres Leonardo Barcelos e Nestor Alencar.

Finda a missa, o monsenhor Henrique Magalhães proferiu ligeira alocução, dizendo da solenidade que ali se verificava naquele momento.

Estavam presentes as senhoras que integram a referida comissão, bem como a sra. Osvaldo Aranha, acompanhada de outras damas da sociedade brasileira. Compareceram á cerimonia o sr. embaixador da Bolivia e adidos militares á embaixada do país irmão, notando-se ainda no recinto os ministros José R. de Macedo Soares e Lafaiete Carvalho Silva, representantes do ministro da Justiça e prefeito Henrique Dodsworth, além de outras autoridades e vultos do mundo diplomatico.

A SOLENIDADE DE DOMINGO

Depois de amanhã, domingo, ás 16 horas, na praça fronteira áquela matriz, terá lugar a solene coroação de Nossa Senhora de Copacabana com a corôa oferecida pela sra. Osvaldo Aranha.

Ouçam a Radio Tupi-1280 kcs.

Presos os assaltantes da Rubber Development

MANA'US, 6 (Asapress) — A policia prendeu toda a quadrilha e apreendeu o roubo verificado nos depositos da Rubber Development.

NENHUMA PROPOSTA, AINDA Até o momento em que encerramos os trabalhos desta edição, nenhuma proposta do Vasco, no sentido de indenizar o America pela transferencia do local, havia chegado ás mãos do presidente Antonio Avelar, que informou ao DIARIO DA NOITE: "Se fôr feita uma proposta oficial, convocarei a diretoria do America para decidir, embora o meu ponto de vista pessoal a respeito não haja sofrido qualquer alteração".

RAFAGNELO FARÁ NO VASCO O QUE FAZ RENGANESCHI NO FLUMINENSE

Missão especial para o zagueiro chegado ontem

Ondino Vieira prepara um team para grandes exibições — A chave de uma tática

Após conseguir articular o novo esquadrão vascaino, depois de uma serie de decepcionantes derrotas, Ondino Vieira percebeu que ainda lhe faltava uma coisa para tornar o "onze" que comanda realmente perigoso.

O preparador uruguaio compreendeu facilmente que as derradeiras linhas da equipe necessitavam de um jogador robusto, firme rebatedor e bom marcador, que inspirasse o maior respeito e confiança, tal como sucede com Renganeschi no quadro do Fluminense. Assim pensando, Ondino Vieira tratou, sem demora, de descobrir no zagueiro argentino Rafagnelo, que militara no Union de Santa Fé, o elemento necessario para atender ao novo padrão do jogo do Vasco.

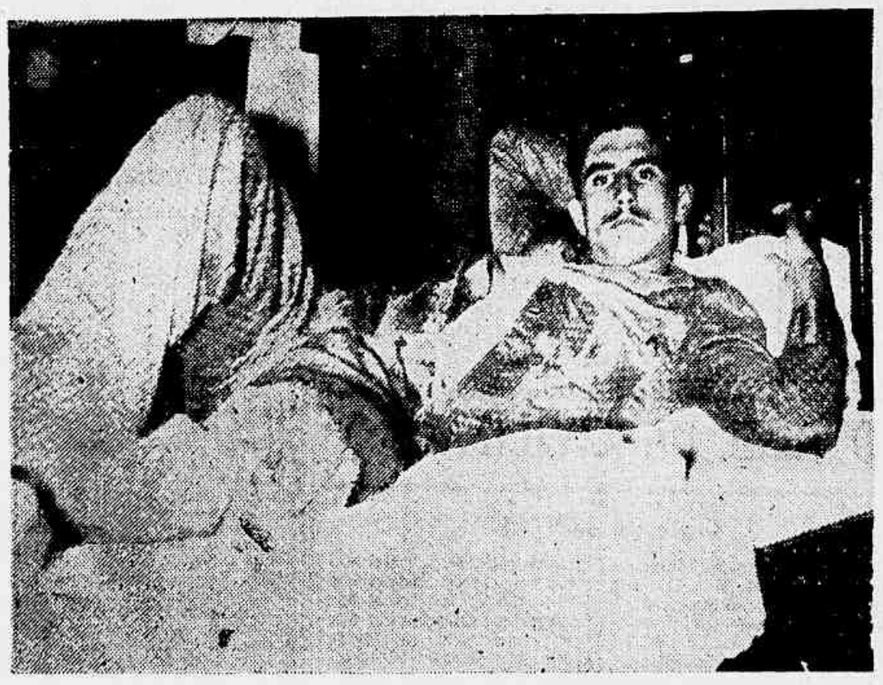

Rafagnelo, em repouso, momentos após á chegada

RAFAGNELO, CÓPIA DE RENGANESCHI

Efetivamente, pelo que nos foi dado apurar, o jogo de Rafagnelo perfeitamente igual ao de Renganeschi, que tanto sucesso têm alcançado entre nós.

O novo crack vascaino estará sem duvida em treinamento e, encontrando-se em boa forma fisica e técnica facilmente se conclue que poderá estreiar no mais curto espaço de tempo.

Ondino Vieira está vivamente interessado em colocar Rafagnelo em condições de aparecer dentro de duas semanas, não sendo de estranhar que sua "première" venha a se verificar no prelio com o Fluminense, marcado para o domingo 15 de agosto, no estadio de São Januario

Ouçam a Radio Tupi-1280 kcs.

CRACKS DA VELOCIDADE NUM COTEJO-RELAMPAGO

As corridas de amanhã

Entre Serena, Biri Biri, Tintilla, Oasis e Buena Pieza, é impossivel avançar um prognóstico

A circunstancia de ter permanecido sem vencedor um dos "bettings" mais volumosos destes ultimos tempos, aumentou de modo sensivel o interesse em torno da jornada de amanhã na Gavea, que já dispunha aliás de um interessante programa de sete carreiras.

1º PAREO

1.500 metros — Cr$ 7.000,00

Deixando de considerar o recente insucesso de Taguató que não nos parece normal e reportando-nos ao seu compromisso anterior que lhe valera escoitar Motinero e Bacarat, achamos um saldo muito nitido para o filho de Bermejo no encontro inicial de amanhã.

Tambem Quijote, cujo ultimo desempenho agradou, Serranillo em periodo de melhoras e Piatão ao que favorecerá a ausencia de ligeiros devem ser mencionados como portadores de bom coeficiente de "chances".

2º PAREO

1.500 metros — Cr$ 10.000,00

A atuação de Condor ao lado de Taxaqua importou em credenciar-me o suficiente para que não se veja agora candidato mais viavel ao triunfo do que o filho de Chergivin. Deve-se porem ressalvar que, a continuarem as ultimas chuvas, transformando a pista no lodaçal em que Promissão não faz muito secundou Refugado, passaria esta competidora a abalar sériamente a hegemonia do favorito. Anina e Jaragua completam o quadro das forças.

3º PAREO

1.600 metros — Cr$ 7.000,00

Deixando de correr algum tempo, Ebulo vem encontrar a turma tão entraquecida que não pode deixar de reivindicar as nossas simpatias, apenas um tanto retreiadas pela ciencia de que o filho de Taciturno, sabidamente "baleado" sai de um regular periodo de repouso. Se deixar de corresponder por este motivo, Cayru e Emero que andam muito bem, aparecem como os mais indicados para tomar o lugar do favorito.

4º PAREO

1.500 metros — Cr$ 7.000,00

Atravessando um periodo de melhoras, Oidi que, ainda em seu ultimo compromisso deixou impressão favoravel apresenta os requisitos de uma boa indicação. Seguem-se imediatamente ao filho de Pure Boy, Friburgo em forma resplandecente Estambul, bom lameiro e Cog Hardy e Mazing cujas condições são as melhores possiveis.

5º PAREO

1.000 metros — Cr$ 15 000,00

BETTING

Se não extranhar a pista de grama anormal Melamé é quem aparece com possibilidades mais evidentes de exito, pois vem de uma satisfatoria atuação ao lado de Escosta, e continuou, de resto, em otimas condições. Tambem Encontrada, Mexicana e as estreantes Equação e Alona irão á pista com respeitavel parcela de chance.

6º PAREO

1.600 metros — Cr$ 7.000,00

BETTING

Como da vez anterior em que, por pouco não se dá um quadruple empate, dividindo tres competidores o segundo posto, o equilibrou do conjunto conspira contra a limpidés do prognostico Realmente, a contiguidade que se observou, na quinta-feira entre Palhaço, Canpso, vitorioso e os proprios Albarram e Anaja sem falar na circunstancia de se tratar em todos os cosos, de otimos lameiros, deixa-nos terrivelmente indecisos. Mas por dver de oficio, acabamoc, apontando o formula Anaja — Albarram.

7º PAREO

1.200 metros — Cr$ 7.000,00

BETTING

Especialistas em velocidade pro-

(Conclusão da 4.ª página)

Grande competição atlética no Vasco

Para comemorar o seu 45º aniversario de fundação, o Vasco fará cumprir um programa organizado de modo a corresponder á importancia e ao significado, dessa data, quer para seus associados, quer para os meios desportivos em geral. Entre os números do programa figurará, com especial destaque, uma competição de atletismo inter-clubs, no dia 21 do corrente, para a qual o Vasco convidou diretamente os clubs Botafogo, Flamengo, São Cristovão e Fluminense, bem como os filiados ás Federações Paulista e Mineira de Atletismo.

REHABILITOU-SE O VASCO POR FORÇA DA DISCIPLINA

DIOGO RANGEL REVELA, PARA "O DIARIO DA NOITE", O SEGREDO DO ACRESCIMO DE PRODUÇÃO OBSERVADO NA EQUIPE VASCAINA

As ultimas performances do Vasco tem sido das mais desta cadas, podendo o quadro cruzmaltino, ser apontado como um forte concorrente ao titulo maximo do certame oficial da cidade. O empate com o Flamengo na rodada passada, depois de ter alcançado significativa vitoria sobre o Botafogo, serviu para demonstrar que o quadro de profissionais do prestigioso clube está em condições de brilhar e que poderá ainda aspirar á conquista do honroso titulo. O trabalho de Ondino Vieira começa a apresentar resultados satisfatorios e, a onda que se levantava contra o ex-preparador do Fluminense desapareceu completamente. Um encontro casual com Diogo Rangel, diretor de football profissional do clube de Ciro Aranha, proporcionou á reportagem do DIARIO DA NOITE a oportunidade de ouvir coisas interessantes que tem ligação intima com a transformação que se observa na equipe cruzmaltina. Com a distinção e cavalheirismo que lhe são peculiares, o diretor cruzmaltino atendeu á curiosidade do cronista focalizando a necessidade de um melhor entendimento entre os jogadores de cada clube, o respeito que deve reinar entre os atletas que se dedicam á pratica do football evitando choques que poderão até inutilizar um colega de profissão, assim iniciou a narrativa sobre a transformação do quadro de profissionais do Vasco:

TODOS SÃO AMIGOS

— Um dos grandes males nos clubes, é a falta de um entendimento reciproco entre os jogadores. Formam-se correntes um jogador evita outro, enquanto cada um procura criar embaraços á direção técnica afim de que determinado elemento não venha substituir um amigo no quadro. Meu trabalho no cargo que ocupo no Vasco, foi grandemente facilitado pelos jogadores que atenderam ao meu apelo, com sinceridade para estabelecer uma verdadeira corrente de amigos entre os profissionais. Foi facil a tarefa. Hoje, todos os jogadores são amigos, palestram, trocam idéias, frequentam diversões juntos, procuram, em campo, auxiliar-se mutuamen-

(Continúa na 6.ª página)

A' BEIRA MAR...

ERROS FATAIS...

NETUNO

O Vasco da Gama sofreu sábado passado os mais tremendos erros de arbitragem, erros que acarretaram, sem nenhuma dúvida, as mais duras consequencias para as suas pretensões ao titulo de campeão metropolitano.

O juiz, apesar de toda a sua indiscutivel honestidade profissional, alterou, com as suas falhas flagrantes e monstruosas, o panorama da partida, que se desenrolava, pela técnica e pela bravura, inteiramente favoravel ao gremio cruzmaltino.

Quando toda a formidavel assistencia esperava que o dirigente da movimentada pugna punisse o rubro-negro com a penalidade maxima, em virtude de falta real e insofismavel praticada por elemento seu, em sua propria area perigosa, eis que s. s., enfrentando serenamente todo o vozerio que se levantara contra o infrator, marca, com a mais inglesa calma, um foul fóra da zona em que o mesmo fôra cometido, num gesto que importava num premio aos que infringiram as severas disposições da regra XIV!

Assim, com esse proceder defeituoso, transformava s. s. um tento quase certo, em tiro defensavel, pois seria ele batido, como foi, contra toda uma tremenda barreira humana!

Decorreu desse erro, violento e doloroso, a quebra de produção do esquadrão vascaino, que começou a ver, na pessoa do juiz, não um magistrado intangivel, mas um inimigo permanente contra os que representavam as primeiras justificadas esperanças de toda a enorme e apaixonada torcida do maior e mais poderoso centro esportivo da America do Sul!

Não satisfeito com esse proceder, já por si censuravel, aumentou o "referee" contra si as iras dos espectadores imparciais, quando, sem uma causa técnica positiva, transformava um tento liquido em lance favoravel ao Flamengo!

Aí, então, os milhares de bocas não mais se contiveram. E a vaia assomou, estrepitosa e ensurdecedora, dominando todo o vastissimo estadio de S. Januario, num protesto veemente e forte contra quem modificava o resultado de um jogo, sem a menor consideração por todo um passado de atuação lisa e limpa de um dos contendores!

E a vitoria dos camisas negras fugia, mais uma vez, sem um grito favoravel, como a dizer, aos que acreditam na justiça humana, que ela é apenas cega de um olho, como sabiamente sentenciaria o meu queridissimo amigo barão de Itararé...

Estas observações têem a sua origem nas atitudes dos homens, que continuam a não respeitar o direito alheio, que para eles é secundario, desde que o deles permaneça inviolavel e sagrado.

Daí porque os nossos comentarios jámais objetivaram pessoas, mas fatos, por serem, antes e acima de tudo, sugestões que submetemos á opinião pública, a quem todos devemos obrigação moral e funcional.

Atos como os que vimos de enumerar, com o apoio valioso dos que frequentam as nossas praças de desportos, criam periodos de descrença e de desconfiança no espirito dos puro ao dos bem intencionados.

Porque ninguem pode sinceramente trabalhar em pról de uma causa que tem os seus alicerces na areia movediça de todas as vicissitudes da vontade pessoal. Essa é a enocante realidade!

E isto porque a justiça terrena vive ainda sob o principio de que: primeiro os meus interesses — depois os teus!

E' nesse dogma que reside, em verdade, todo o segredo de ocurrencias que escapam, muitas vezes, á nossa sindicancia julgadora.

Tão penetrante é essa doutrina, que chega a abalar e mortificar todas as energias, transmudando-as em subserviencia enfermiça, incapaz, por isso mesmo, de uma revolta ou de uma atitude reivindicadora.

E o Vasco da Gama é bem o exemplo dessa tese. Tantas teem sido as decepções e as injustiça por elo padecidas, que não mais acredita nos tribunais, sejam eles quais forem!

Sofre, pois, silencioso, sem recursos apreciados, toda a sorte de iniquidades, numa perversidade que chega ás raias do incrivel!

O que se passou no sabado á noite, em seu belissimo estadio, diz bem de seu desanimo e de seu alquebramento moral!

(Continúa na 6.ª página)

Ele anda cheio da gaita...

TREZ JOGOS, ESTA NOITE, no Campeonato de Basket

Grajau' x Vasco, principal cartaz — Complemento: America x Flamengo e Mackenzie x Aliados

Grajaú e Vasco realizarão esta noite, na quadra do Grajaú, um sensacional choque, em disputa do Campeonato da Cidade do Rio de Janeiro.

Trata-se de uma luta em que intervirá o viceleader do Campeonato e o Grajaú, que tambem vem fazendo boa figura neste certame.

Os cruzmaltinos estão credenciados para fazer uma bela exibição, uma vez que seu esquadrão se apresentará completo.

Grajaú e Vasco exibem em suas fileiras consagrados ases do nosso basket, tais como Adilio "crack" internacional; Plytão, campeão sul-americano de lance livre; Alfredo, possuidor de extraordinarios recursos; Cleto, excelente encestador, e outros, no Vasco, e Ananias, decidido guarda; Gilba, "ala" que possue grande facilidade em deslocar-se no terreno adversario; Betinho e Gatinho, ótimos atiradores, etc., no Grajaú.

Cercado por tão sugestivas caracteristicas, é facil prever-se um transcurso empolgante e renhido para o grande choque que se travará esta noite, na quadra do Grajaú.

America x Flamengo, na quadra de Campos Sales, prometem um cotejo interessante, dado o equilibrio de forças. O conjunto do Flamengo vem melhorando bastante ultimamente e poderá constituir-se num antagonista serissimo para os rubros. No intervalo, terá lugar o prosseguimento do certame de lance-livre, com a participação do Tijuca, que apresentará o famoso atirador Gim Meireles, campeão carioca, que, no ano transacto, conseguiu um resultado sensacional ainda não igualado na America do Sul, conquistando 4 pontos em 50 arremessos.

Estreiará Julinho no onze do Canto do Rio

Em grande fórma o atacante que brilhou no Madureira e no Siderúrgica de Belo Horizonte — Apareceu domingo, com destaque, para experiencia, no quadro de aspirantes

O Canto do Rio, ultimamente, atravessando uma fase obscura, em resultado das fracas atuações do seu team, procura contornar a situação, mediante aquisição de jogadores.

A ultima, parece ter sido acertada. E' a de Julinho. Trata-se de um jogador de qualidades, que a torcida carioca reconhece, pois teve sua época como defensor do Madureira, ora na meia esquerda, ora na direita. Depois de brilhar mais de tres anos no tricolor suburbano, Julinho se transferiu para o Bonsucesso, seguindo depois para Belo Horizonte, alistando-se no Siderurgica, pelo qual se sagrou vice-campeão mineiro de 40, certame decidido em 41, através de uma série de quatro jogos com o Atlético.

Julinho teria permanecido no gremio suburbano, que se interessou pelo seu concurso, não fôra uma "falseta" de Carlos Pais, ao tempo de diretor de football do Vasco. Julinho ensaiou em S. Januario, agradando plenamente. Nesse meio tempo, recebeu uma ordem de embarque para Belo Horizonte, afim de participar do jogo decisivo com o Atlético. Com promessa de ser contratado pelo Vasco, Julinho preferiu ficar. E ficou... esperando, perdendo uma coisa e outra. Transferindo-se para Niteroi, Julinho ficou parado mais de um ano, retornando agora á atividade. Ensaiou na semana passada em "Caio Martins", integrou domingo o quadro de aspirantes, e, uma vez contratado, o que se dará hoje, provavelmente, entrará em ação no quadro titular, contra o São Cristovão, no proximo domingo.

Ostentando boa fórma e possuindo qualidades, Julinho constitue uma excelente aquisição para o gremio niteroiense, havendo curiosidade em torno de sua estréia.

Doenças da Pele e do Cabelo

DR. PIRES RUA MEXICO, 98-3º andar — Tel.: 22-6422 Consultas marcadas de 3 ás 6

Uma surpresa agradavel para os "fans"

Arí Barroso

na direção da secção de esportes

de O JORNAL

LEIAM-NO DIARIAMENTE

A MEIA-DIREITA DO AMÉRICA ESTÁ

Menos para Maneco do que para Geraldino

Acreditam os rubros que dificilmente poderá entrar em ação, domingo, o titular

A direção técnica do América continúa bastante apreensiva com relação ao estado de Manéco, que dificilmente poderá intervir na sensacional batalha com o Vasco. O meia-direita titular vem recebendo a maior assistencia médica, mas, ainda assim, ha poucas esperanças de que se restabeleça da grave contusão sofrida em tão curto espaço de tempo.

Atendendo ao que ocorre, os responsaveis pelo esquadrão rubro colocaram Geraldino de sobreaviso, sendo quasi certo que caberá a esse elemento completar o quinteto atacante do campeão do Centenario.

Geraldino foi recentemente operado do menisco, com bastante êxito, e nos treinos em que tem intervindo vem demonstrando estar completamente curado, podendo reaparecer em esplendidas condições de apuro fisico e técnico.

O ex-defensor do Botafogo possue qualidades para brilhar no "onze" de Campos Sales, entendendo-se admiravelmente com Lima e Cezar, como sucedeu na batalha com o Flamengo, no Torneio Municipal, quando recebeu a contusão que o afastou das atividades.

Verifica-se, em face do exposto, que dificilmente Maneco poderá jogar e, ainda, que Geraldino está perfeitamente aparelhado para se tornar um grande substituto.

A' PRAÇA

Declaro, para os devidos efeitos de direito, que nesta data, desliguei-me da Empresa Nacional de Revestimentos Ltda., com séde á rua 13 de Maio, 44-A, 12º andar sala 1.204, pago e satisfeito de todos os meus haveres, transferindo a minha cota na sociedade ao meu ex-socio Zozimo Alves da Silva, que passa a responder exclusivamente pelos destinos da referida Empresa.

Rio de Janeiro, 5 de Agosto de 1948.

a) ARTHUR DE FARIA LIMA
a) ZOZIMO ALVES DA SILVA

Leia a REVISTA DO BRASIL, o mais importante órgão de cultura do país.

MILHÕES

MARCA REGISTRADA

de pessoas têm usado com bom resultado o popular depurativo

ELIXIR 914

A SÍFILIS ATACA TODO O ORGANISMO!

O Figado, o Baço, o Coração, o Estômago, os Pulmões e a Pele Produz Dores de Cabeça, Dores nos Ossos, Reumatismo, Cegueira, Queda do Cabelo, Anemia, Abortos e faz os individuos idiotas. Consulte o médico e tome o popular depurativo ELIXIR "914"
Aprovado pelo D. N. S. P. como medicação auxiliar no tratamento da Sífilis e Reumatismo da mesma origem.
INOFENSIVO AO ORGANISMO, AGRADAVEL COMO LICOR

A colisão do "Araranguá" contra o cais do porto de Recife

Foi instaurado processo sobre uma colisão do navio nacional "Araranguá" com o cais do porto do Recife. Feita a devida apreciação pela Procuradoria, manifestou-se esta pelo arquivamento dos autos. Entrando em julgamento, os juizes do Tribunal Maritimo tomaram a seguinte decisão por unanimidade: "determinar o arquivamento do processo, por não ter ficado provada a existencia de acidente com o navio constante do processo".

Chamados os suditos italianos

SALVADOR, 5 (A. N.) — O Serviço de Registro de Estrangeiros, por ordem do secretario de Segurança Pública, está determinando a apresentação ali de todos os súditos italianos residentes na capital e nos subúrbios.

Essa apresentação é para fins de controle.

A Agonia da Asma

Aliviada em Poucos Minutos

Em poucos minutos a nova receita — **Mendaco** — começa a circular no sangue, aliviando os acessos e os ataques da asma ou bronquite. Em pouco tempo é possivel dormir bem, respirando livre e facilmente. **Mendaco** alivia-o, mesmo que a mal seja antigo, porque dissolve e remove o mucus que obstrue as vias respiratorias, minando a sua energia, arruinando sua saúde, fazendo-o sentir-se prematuramente velho. **Mendaco** tem tido tanto êxito que se oferece com a garantia de dar ao paciente respiração livre e facil rapidamente e completo alivio do sofrimento da asma em poucos dias. Peça **Mendaco**, hoje mesmo, em qualquer farmácia. A nossa garantia é a sua maior proteção.

Mendaco *Acaba com a asma.*

A caminho do Rio o "Fogo Simbolico"

Foi iniciada, na cidade do Solva-Independencia (Tiradentes). Desta dor, a "Corrida do Fogo Simbólico", promovida pela Liga de Defesa Nacional, com a colaboração de nossos atletas, que terão de percorrer a enorme distancia que medeia entre as capitais baiana e gaúcha.

No ano passado a partida foi da fazenda do Pombal, em Minas Gerais, onde nasceu o mártir da nossa Independencia (O Tiradentes). Desta vez, o ponto escolhido para o inicio da grande maratona foi a Baia, berço da nacionalidade.

Assim, a chama votiva que iluminará as estradas da Pátria desde a capital baiana até a capital r. dense está a caminho desta capital, empunhada pelos pulsos dos nossos atletas. Por todos os recantos, vilas e cidades por onde passarem, os destemidos condutores da chama votiva da Pátria serão saudados entusiasticamente por todos os seus irmãos brasileiros, que sabem avaliar o grande significado da prova, que é mais uma solene afirmativa do valor de nossa raça.

Na capital riograndense, ponto terminal da grande maratona, estão sendo preparadas expressivas manifestações para receber os portadores do "Fogo simbólico da Pátria".

DEPOSITE SEU DINHEIRO EM CONTA CORRENTE
PRAZO FIXO 1 ANO COM RENDA MENSAL 9%
NO BANCO DELAMARE
FUNDADO EM 1915
RUA DE SÃO BENTO, 10 — RIO
TEL. 23-4744

Escaparam á sanha escravagista dos nazi-fascistas

Calorosa mensagem dos trabalhadores norte-africanos aos Estados Unidos

(Especial para o DIARIO DA NOITE)

WASHINGTON — Agosto (Inter-Americana) — A vitoria das Nações Unidas na Africa do Norte, garantindo a libertação de uma grande massa popular subjugada pelas potencias do Eixo, tem um significado especial para os trabalhadores de todo o mundo.

Aquela vitoria, como as que se seguirão até a conquista da vitoria final das Nações Unidas sobre as potencias totalitarias, demonstra que o poder está sendo decisivamente arrancado das mãos dos tiranos que escravizaram os trabalhadores e destruiram as organizações operarias.

O nazismo, em sua arrogante determinação de ser superior incontestavel, não pode tolerar a presença de nenhuma organização que não seja o produto de sua propria criação. Foi exatamente por esse motivo que Hitler dirigiu uma de suas primeiras ofensivas contra as organizações trabalhistas que funcionavam na Alemanha, quando os nacional-socialistas tomaram o poder.

Uma excelente descrição do que então aconteceu aos trabalhadores organizados da Alemanha foi apresentada, recentemente, num documento divulgado pelo jornal sueco "Aftondiningen". O documento em questão, que é um manifesto ilegal dirigido aos trabalhadores alemães, circulou em grande escala, de forma secreta, em todo o territorio do Reich apesar da estrita vigilancia exercida pela Gestapo. O manifesto dirigido aos trabalhadores alemães diz o seguinte, em uma de suas partes:

"Há 10 anos Hitler destruiu as organizações trabalhistas, prendeu, torturou e matou a maior parte de seus dirigentes. Todas as vantagens que os trabalhistas alemães possuiam, foram arrancada e o povo alemão passou a viver esmagado...

"O luto, as necessidades, a miseria, a destruição, a fome e o cáos — representam o que Hitler ofereceu ao povo alemão. Hoje, todos sabem muito bem porque Hitler destruiu as organizações trabalhistas."

Hitler não se satisfaz em destruir as organizações trabalhistas da Alemanha. Em todas as regiões invadidas pelos exércitos eixistas, os sindicatos e outros organismos operarios foram detruidos, sendo substituidos pelas organizações de títeres criadas e mantidas sob o controle dos tiranicos nazistas.

O Norte da Africa não constituiu nenhuma exceção e os seus trabalhadores não escaparam á sanha escravagista dos nazi-fascistas. Os trabalhadores norte-africanos, agora que as forças eixistas que os dominavam foram derrotadas e esmagadas, reconquistaram a liberdade que lhes tinha sido arrancada por Hitler e seus sicarios.

Os trabalhadores norte-africanos, agora livres do jugo nazi-fascista, enviaram calorosa mensagem aos Estados Unidos em que prometem contribuir, por todos os meios ao seu alcance, para a completa derrota dos tiranos.

A mensagem dirigida pelos trabalhadores da Argelia aos seus companheiros norte-americanos tem o seguinte texto:

"Nós que sofremos sob um regime de estrangulamento das liberdades e das organizações trabalhistas democráticas, sabemos que o melhoramento de nossas condições de trabalho e de vida, no futuro, somente poderá ser assegurado pela derrota total do fascismo em todo o mundo.

"O programa que vós defendeis é tambem nosso. E' tambem comum o objetivo que as classes trabalhistas da Argelia desejam obter. Envidaremos todos os esforços possiveis para realiza-lo.

"Seremos animados em nosso trabalho e em nossa ação pela lembrança dos militantes operarios que cairam sob a lamina da machadinha e sob as balas dos invasores porque eles representam a esperança comum na libertação da humanidade.

"Seremos animados em nossa produção pelo pensamento dos trabalhadores oprimidos em nossa metropole, a França.

"Trabalhadores dos Estados Unidos, confiai em nós como nós confiamos em vós!"

Essas foram as palavras de homens, que, durante algum tempo, viveram subjugados ao despótico tratamento nazi-fascista do qual foram salvos pelos exércitos libertadores das Nações Unidas.

Os dirigentes das duas maiores organizações trabalhistas norte-americanas responderam imediatamente á mensagem dos trabalhadores da Argelia.

O sr. William Green, presidente da Federação Americana do Trabalho, declarou o seguinte:

"Envio-vos as saudações de .... 6.000.000 de trabalhadores da Federação Americana do Trabalho aos trabalhadores da Argelia que agora teem a oportunidade de servir a causa da liberdade e da democracia.

Os soldados americanos da produção alegram-se com o vosso auxilio na tremenda tarefa de fornecer ás nossas forças militares as armas de guerra de que necessitam. Temos muita confiança, agora, porque nossos esforços serão coroados com a vitoria."

O sr. Philip Murray, presidente do Congresso de Organizações Industriais, respondeu o seguinte:

"As vitorias das forças aliadas no Norte da Africa já libertaram milhares de trabalhadores argelinos da escravidão do Eixo. Essas vitorias representam o preludio do ataque das Nações Unidas contra os nazistas situados na imensa prisão em que foi transformada a Europa, onde milhões de trabalhadores foram subjugados e esperam a hora da liberdade.

"Os 5.000.000 de homens e mulheres da C. I. O., são, como afirma a vossa mensagem, artifices das armas da liberdade. Em todos os setores da produção de guerra, em todas as fabricas e oficinas, nossos aderentes estão dando o melhor de seus esforços para armar os nossos combatentes, e os combatentes de nossos heroicos aliados para a batalha final que esmagará o fascismo em todo o mundo.

"Estamos firmemente determinados a impedir que seja quebrada a nossa unidade e a garantir que nenhum obstaculo nos afaste do nosso fim, no caminho da grande produção para a guerra total e a vitoria total."

Para a sua elegância, novas instalações!

Além do ar condicionado para seu confôrto, oferecemos-lhe, agora, as nossas novas instalações do sub-sólo: novas remessas de artigos para a nova estação — Manteaux, Vestidos de lã nacionais e americanos, Sweaters, Maillots, Conjuntos de praia. Novidades. Conheça a nova maravilha! Faça uma visita ao sub-sólo da

Casa Lú

Mundo de sonho — Palácio de fada
GONÇALVES DIAS, ESQUINA ASSEMBLÉIA

Cine-Diario

100 ingressos para os "fans"

Concurso:

"G-Men Juvenis do Ar"

A Companhia Brasileira de Cinemas, em combinação com o DIARIO DA NOITE e visando premiar o esforço e a capacidade dos "g-men juvenis cariocas" resolve instituir um interesse concurso a respeito do próximo lançamento do sensacional seriado "G-Men Juvenis do Ar" no cinema Império, dia 11 de agosto. O concurso, facilimo, consta das seguintes perguntas:

1 — Qual o nome do grupo juvenil que aparece em "G-Men Juvenis do Ar"?
2 — De quantos episodios se compõe a série referida?
3 — Quantos são os "anjos de cara suja"?

Todas as respostas deverão ser enviadas para a Companhia Brasileira de Cinemas, praça Getulio Vargas n. 2, sala 519, o mais tardar até segunda-feira, dia 9 de agosto. Quarta-feira DIARIO DA NOITE publicará a lista completa dos vencedores. Temos 100 ingressos para distribuir, portanto alerta fans de cinema.

DR. AUSTREGESILO F.º
D. Nervosas. Cl. Médica
Ed. Rex 8º - S. 807 — 3as., 5as e sábados, ás 15 horas

DOS ESTUDIOS

Provavelmente, vocês já esqueceram aquele celebre modêlo dos desenhistas americanos que a Paramount quis fazer "estrela", ha meia duzia de anos — Sandra Storme. Ela foi para o cinema inglês e agora vai reaparecer em "Pavor em Londres", ao lado de Jack La Rue.

* * *

"G-Men juvenis do ar" com os famosos "Dead End Kids", isto é — os garotos de "Béco sem saída" e "Anjos de cara suja", será o novo filme em séries, que o Imperio vai apresentar, continuando a brilhante temporada do genero, iniciada, em 1941, com a inesquecivel "A Caveira".

* * *

Boris Karloff e Peter Lorre aparecem pela segunda vez juntos, na comédia policial, "Um cientista distraido", da Columbia.

E' interessante notar que o filme que reuniu Karloff e Lorre da primeira vez, tambem foi uma comédia policial, porém, da RKO, com o maestro Kay Kyser no protagonista.

Uma Confidencia de Rosina Pagã

Rosina é a revelação de "Aves sem ninho", que vamos ver agora no filme "A Caminho do Céu"

O sentido essencial de "Caminho do Céu" é a exaltação das gloriosas forças aereas brasileiras e de seu papel neste momento heroico do Brasil e do mundo. Dentro de tão definida atmosfera de guerra ha, tambem, um romance de amor, de intraduzivel ternura. Rosina Pagã e Celso Guimarães vivem esse romance e o valorizam com um poder de emoção e de representação realmente notavel. E' em "Caminho do Céu" que as qualidades romanticas de um e outro atingem o seu momento mais alto. A propria Rosina Pagã, numa das ultimas filmagens, dizia ao reporter:

— Jámais me senti tão profundamente mulher como no filme de Milton Rodrigues. O papel que me coube em "Caminho do Céu" é, de fato, uma aventura nova — uma aventura ardente e perturbadora na minha vida artistica. Incarno uma heroina que é de uma verdade psicologica absoluta; e, pois, mulher em todos os seus gestos e sonhos, na sua graça fragil e na sua alma profunda. Depois de concluidas as filmagens — e recordando as emoções que senti ante a camera — creio poder afirmar que foi este o grande amor que vivi no cinema. Tive, ainda, a sorte de trabalhar com um galã que reputo completo — Celso Guimarães. A's mulheres que me leem — seja qual fôr a sua idade, senhoras ou senhoritas — eu pergunto: Celso é ou não é um tipo com todas as qualidades para se consagrar como um dos grandes amorosos da tela? Claro que sim. E "Caminho do Céu" vem provar isso. Celso possue uma voz quente, uma voz que é quase uma caricia material; um poder de expressão amorosa que poucos terão no cinema; uma figura sobria e viril. Não tenho duvida de que "Caminho do Céu" agradará a todos os publicos. Mas creio que o filme de Milton Rodrigues produzirá uma impressão ainda mais funda nas mulheres que amaram algum dia. Ha certas imagens no filme, certos abandonos da heroina, certas sugestões que serão melhor apreendidas pelos namorados, noivos e, numa palavra, por todos que vivem ou viveram um grande amor.

O QUE SE EXIBE HOJE NO RIO

ASTORIA — PLAZA — OLINDA e RITZ — "Sempre Tua" — Deana Durbin e Edmond O' Brien — 2; 4; 6; 8; 10 horas.
CAPITOLIO — "Sempre em Meu Coração" — Gloria Warren e Walter Huston — 2; 4; 6; 8; 10 horas.
CARIOCA e RIAN — "Aguias de Fogo" — Gene Tierney e Preston Foster — 2; 4; 6; 8; 10 horas.
IMPERIO — "Um Amor de Pequena" — "Dick Tracy Contra o Crime" — 2; 4; 6; 8; 10 horas.
METRO COPACABANA e TIJUCA — "Olhos da Noite" — Ann Harding e Edward Arnold — 2; 4; 6; 8; 10 horas.
METRO PASSEIO — "Lourinha do Panamá" — Ann Sothern.
ODEON — "Rica sem Dinheiro" — Judy Canova e Frances Lederer — 2; 4; 6; 8; 10 horas.
PARISIENSE — "O Farol dos Espias" — Bonita Granville e James Craig.
PATHE' — "Ainda Serás Minha" — Lana Turner e Clark Gable — 2; 4; 6; 8; 10 horas.
REX — "Bodas no Gelo" — Sonja Henie e John Payne — 2; 4; 6; 8; 10 horas.
RIAN — "Mulher, Marido & Cia." — Patricia Morrisson e Ray Milland — 2; 4; 6; 8; 10 horas.
S. LUIZ e VITORIA — "A Volta ao Lar" — Danielle Darrieux — 2; 4; 6; 8; 10 horas.
ALFA — "Sucedeu no Carnaval" e "Pandega Universitaria".
AMÉRICA — "O Grito da Selva".
AMERICANO — "Nossos Mortos Serão Vingados".
APOLO — "Balas Contra a Gestapo".
AVENIDA — "Tensão em Shanghai".
BANDEIRA — "Seis Destinos".
BEIJA FLOR — "Se a Lua Contasse" e "O Traido".
CATUMBI — "A Ponte de Waterloo" e "Cozinheiros Peritos".
CENTENARIO — "O Intrepido General Custer".
COLONIAL — "O Farol dos Espias".
COLISEU — "Flor dos Tropicos" e "Nas Asas da Gloria".
D. PEDRO — "Aconteceu em Havana" e "Cavaleiros do Deserto".
EDISON — "Nossos Mortos Serão Vingados".
ELDORADO — "Sol de Outono".
FLORIANO — "Reliquia Macabra".
GLORIA — "As 3 Divorciadas" e "Jornais de Variedades".
GRAJAU' — "Nascida para o Mal".
GUANABARA — "O Jovem Mr. Pitt".
GUARANI — "Um Louco Entre Loucos" e "Dr. Broadway".
HADDOCK LOBO — "Para Sempre e Um Dia".
IDEAL — "Bohemios Errantes".
IPANEMA — "Nascida para o Mal".
IRAJA' — "Abandonados" e "Vingança Frustrada".
IRIS — "Orquidea Selvagem" e "O Ciclone de Kansas".
JOVIAL — "O Intrepido General Custer".
LAPA — "Vendaval de Paixões" e "Cozinheiros Peritos".
LUX — "Minha Namorada Favorita" e "A Caça do Inimigo".
MADUREIRA — "Camas Separadas".
MARACANÃ — "Rosa de Esperança".

Sempre Tua

(The Amazing Mrs. Holliday)

Repete-se no decimo primeiro filme de Deanna Durbin, a mesma coisa de tantos outros celuloides dirigidos por duas pessoas, ou melhor — começados por um realizador e terminados por outro. O filme foi começado por Jean Renoir e terminado pelo produtor Bruce Manning, que nunca havia dirigido um celuloide. O filme começa de maneira admiravel e até o encontro de Deana com Edmond O'Brien foi dirigido, evidentemente pelo cineasta de "A grande ilusão". Depois, cai e chega até a arrastar-se, fatigando um pouco o espectador para apresentar um desfecho convencional e forçado, com o reaparecimento do velho Harry Davemport. Aquelas primeiras cenas da chegada a San Francisco, dão a ideia de um grande filme. A propria Deana nunca apareceu tão encantadora, assim mal vestida e despenteada, com aqueles sapatos de salto baixo... As primeiras cenas no palacio do capitão do navio (cujas montagens são as mesmas do anterior filme de Deanna "Raio de Sol", repararam,), apanhadas com a camera baixa, tambem são notaveis. Mas, depois da sequencia na escada, com Edmond O'Brien, a narrativa passa a ser comum e acreditamos não incorrer em erro, dizendo que foi daí que Bruce Manning tomou a direção.

Aquela sequencia da Birmania, com o ataque aereo japonês, tambem deve ser de Renoir. Tem realismo e emoção. E' verdade que ainda existem alguns momentos de grande beleza com Deanna, Edmond e as crianças, mas ali as situações são bonitas por si mesmas e não devemos creditar o seu sentimento ao produtor que se meteu a realizador.

Outra coisa que prejudica imensamente o filme é aquele naufragio tão mal feito, visivelmente filmado numa piscina (apesar do ocorrido no oceano "pacifico"), que não emociona ninguem. Um espectador, ao nosso lado, dizia que nunca havia visto um naufragio tão falso e na certa o naufragio do filme "O brasileiro João de Souza", será muito mais convincente.

Por tudo isso, achamos que Bruce Manning deve deixar de dirigir. Deanna Durbin, está linda tambem depois que aparece bem vestida e as primeiras cenas com os sapatos de salto alto são bastante divertidas. Edmond O'Brien está simpatico. Grant Mitchell, Elisabeth Risdon e Frieda Inescort bem adaptados aos papeis e Barry Fitzgerald, nunca trabalhou tanto num filme.

Agora perguntamos nós: — por que foi omitido o nome de Jean Renoir como diretor de parte do filme? Com certeza foi ele proprio quem o exigiu, mas discordamos desse seu escrupulo artistico. Duvivier tambem é assim. Mas, no fundo, os prejudicados são os proprios cineastas. Muita gente pode ficar pensando que foi Manning o autor de tudo o que filme tem de bom: "Sempre tua" é inferior a "Raio de Sol" mas, apesar do final, pode ser visto. Deanna Durbin não tinha razão quando brigou com Pasternak. — FAN.

Pelo Brasil e contra o inimigo comum

Cursará tambem uma escola de aviação nos EE. UU. o jovem petropolitano Gustavo Xavier Garneth

Gustavo Xavier Garneth

PETROPOLIS, 4 (Do correspondente) — Acaba de seguir para os Estados Unidos, o jovem petropolitano Gustavo Xavier Garneth, filho do alto funcionario dos Correios e Telegrafos do Distrito Federal, sr. Gustavo Garneth, residente ha longo tempo nesta cidade e cuja familia disputa de largo circulo de relações e amizades.

O joven Gustavo Garneth concluiu seus estudos no Ginasio S. José, desta cidade. Entusiasta da aviação, inteligente e estudioso, conquistou, como muitos outros jovens brasileiros, uma bolsa de estudos, que, como se sabe foi instituida pelo governo da terra amiga de "Tio San".

Gustavo Garneth, desde a infancia, demonstrou fascinação pela aeronautica e agora, moço feito, deseja prestar grandes serviços a sua patria e as Nações Unidas, ingressando na aviação nacional, após os conhecimentos tecnicos que vai adquirir nos EE. UU.

MELODIA SUAVE
Um presente delicado para o seu bom gosto artistico
as 4as. e 6as. feiras ás 19.30 na
RÁDIO EDUCADORA PRB-7
YARA MENDES
acompanhada pela orquestra de "Napoleão Tavares e seus soldados musicais".
Oferta do CAFÉ PAULISTA, a suave mistura de cafés finos, o delicioso presente para o bom gosto do seu paladar.
CAFÉ PAULISTA

Vitor do Espírito Santo
ADVOGADO
Rua Araujo Porto Alegre, 70-10º andar, sala 1009 — Tel. 42-5071

Provas hípicas do Grupo Escola

As provas hipicas, promovidas pelo Grupo Escola, marcadas que estavam para o dia 8 domingo vindouro, foram transferidas para o proximo dia 15 do corente.

NÃO PEÇA UM JORNAL

Exija sempre
O JORNAL
o grande matutino carioca mais difundido no Brasil

Assim, só assim, lendo este grande e moderno jornal, o sr. será realmente um homem otimamente informado de tudo quanto ocorre no Brasil e no Mundo

O JORNAL
EM TODAS AS BANCAS

DPC/OJA

TEATRO

Em franca prosperidade o teatro inglez

Numa correspondencia de Londres, assinada por Russell Landstrom, da Associated Press, dá-nos conta da franca prosperidade em que se encontram, em plena guerra, todos os teatros e cinemas da velha metropole inglesa.

Trinta e duas casas de espetaculo estão abertas, oferecendo ao publico toda a sorte de variedade, e de tal modo que os produtores vêem-se sempre em dificuldade para encontrar uma casa de espetaculos em que possam exibir seus trabalhos.

Shaw, Singe e Ibsen estão em foco.

Shaw está representado por tres exibições. "Dilema de um medico", com a artista Vivien Leigh; "A casa mal assomrada", com um cast de primeira grandeza, composto de Robert Donat, Edit Evans, Isabel Jeans e Deborah Kerr; e, finalmente, "D. Juan no inferno", tirado do "Homem e super-homem", pelo Teatro de Arte.

O "cast" do teatro de Arte, representou, tambem, excepcionalmente a peça de Synge, "O poço dos Santos" e a peça de Ibsen, "Hedda Gabler" está brilhantemente representada por Sonia Dresdel, que segundo a opinião dos criticos, é "eletrizante".

George Black, aparecerá brevemente em "Toque uma nova musica", uma revista jovem e alegre e que é da autoria de George Abbott, considerado um dos melhores artistas dos Estados Unidos. Esta peça, colocou o seu autor no alto da lista dos melhores e mais cotados do mundo.

O major sucesso, foi sem duvida a peça intitulada, "Arsenico e o velho cordão", sendo que a reserva de um lugar para assisti-la deve ser feita com varias semanas de antecedencia, pois é considerada a melhor peça da guerra.

Além dessa, tres outras peças americanas, "Claudia", "O homem que veio jantar" e a "Floresta petrificada", foram recebidas com bastante agrado pela critica.

As melhores, no entretanto, pertencem a Noel Coward, e são "Blithe Spirit", "Quiet Week-End". Esta ultima é uma comedia, bastante interessante, e, despretenciosa e se baseia na familia inglesa de antes da guerra.

As intemperies belicas não arrefeceram, como se vê, o animo inglês. Os britanicos continuam vendo no teatro um grande ensejo para que se divirtam e mantenham de pé a escola das suas respeitaveis tradições. — J. S.

Dr. Agostinho da Cunha
Doenças internas — Pêle — Sifilis — Regimens alimentares
ASSEMBLÉIA, 73 — 42-1155

Eva Todor, que nos dará hoje, no Serrador, " A pupila dos meus olhos", de Joracy Camargo

DIVERSAS

"A Pupila dos meus olhos", deliciosa comedia de Joracy Camargo, estreará hoje, ás 20 e 22 horas, no Teatro Serrador. O novo cartaz de Eva e seus comediantes promete alcançar exito, pois alem de se tratar de uma comedia alegre, delicada e profundamente humana, Eva tem nessa peça um encantador papel, seguida de Stuart, Elza, Villon e de todo o homogeneo elenco.

— Como tem sido divulgado, subirá á cena, amanhã, sábado, no Teatro Ginastico, a nova comedia do novel autor Dias Gomes — "Amanhã será outro dia...". Os dirigentes da Comedia Brasileira, cujo prestigio está construido por tres anos de atividade vitoriosa, estão empenhando o máximo de sua capacidade artistica e todos os requintes do bom gosto para que esta realização se mantenha no mesmo nivel em que se colocaram "Dama das Camelias", "O caçador de esmeraldas" e "Caxias".

— Estão se passando coisas do arco da velha na Biblioteca Central de Educação, da Prefeitura, na Avenida Venezuela, que mantem, aliás, um curso de teatro. Ainda quarta-feira houve ali uma luta corporal, em que a dama, aluna, levou a melhor sobre o cavalheiro".

CARTAZ

REGINA — "Uma mulher de outro mundo".
SERRADOR — "A Pupila dos meus olhos". Estréia.
CARLOS GOMES — "A Pensão de D. Estela". Reprise.
RIVAL — "O marido da Amelia".

Uma revista?
O CRUZEIRO

Vencendo DUAS estradas

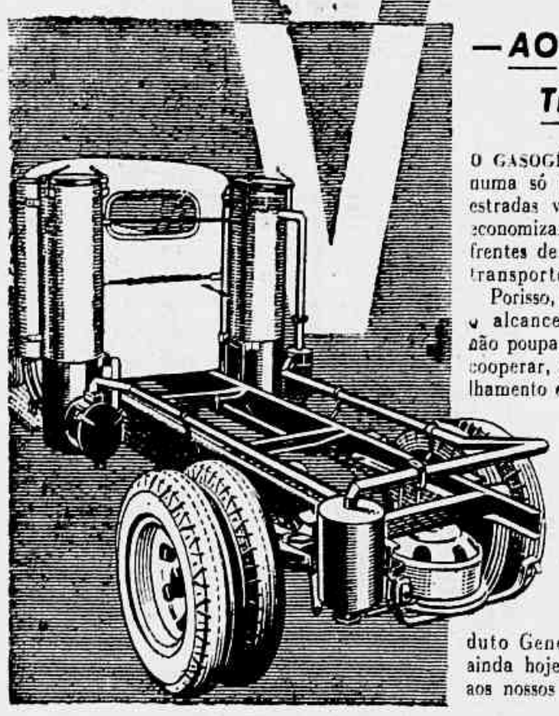

— AO MESMO TEMPO!

O GASOGÊNIO está vencendo, numa só etapa, duas grandes estradas vitais para o Brasil: economizando gasolina para as frentes de luta e provendo ao transporte interno do País.

Porisso, compreendendo todo o alcance de sua utilidade, não poupamos esforços afim de cooperar, com o nosso aparelhamento e a nossa experiência, para o maior êxito do gasogênio. E assim, fabricamos o GMB — tipo CEG — cujos caracteristicos exclusivos garantem precisão, eficiência e simplicidade de manejo, dignas de um produto General Motors! Peça ainda hoje uma demonstração aos nossos concessionários.

GASOGÊNIO **General Motors** TIPO CEG

PARA CAMINHÕES E AUTOS

O ministro Marcondes Filho na matriz da Penha

Prossegue com exito a Novena Solene ao Senhor Bom Jesus, na matriz da Penha, o que está constituindo uma confortadora demonstração de fé cristã oferecida pela modesta, porem laboriosa população daquele suburbio carioca. A Solene Novena ao Senhor Bom Jesus faz parte do movimento iniciado pelo vigario geral da Penha, destinado á construção de um novo templo. Para padrinho da Novena de anteontem, foi convidado o sr. Marcondes Filho, que compareceu acompanhado de sua esposa, d. Mercedes Marcondes. Após a solenidade na velha igreja, o ministro do Trabalho recebeu uma carinhosa manifestação da população da Penha, que pela voz de seus oradores e do vigario geral agradeceu ao governo, na pessoa do ministro Marcondes Filho, os beneficios que a sadia politica social do presidente Vargas tem proporcionado ás populações pobres dos suburbios operarios do Rio de Janeiro. O ministro do Trabalho, em rapido improviso, transmitiu o reconhecimento do governo pelo apoio que vem recebendo dos trabalhadores do Brasil e finalizou concitando todos os presentes, com palavras cheias de fé, a um esforço particular no objetivo da imediata construção da matriz do Senhor Bom Jesus, cooperando, assim, com a abnegação e a coragem do vigario geral e dos demais padres da paroquia.

Ao deixar a tribuna, acompanhado de sua esposa, o ministro Marcondes Filho recebeu novas e consagradoras manifestações dos milhares de trabalhadores que ali se encontravam para homenagear o titular da pasta do Trabalho. A foto acima fixa um flagrante sugestivo da manifestação da população da Penha ao sr. Marcondes Filho.

MOBILIARIOS · TAPEÇARIAS · DECORAÇÕES
OFERECEMOS ORÇAMENTOS GRATIS
ASA NUNES
A MAIOR E MELHOR ORGANIZAÇÃO DO BRASIL
LOJA SOMENTE
65 RUA DA CARIOCA 67

Movimento de ontem no Hospital de Pronto Socorro

Onze internações — Dezesseis altas — Um falecimento — Notas

Publicamos abaixo o movimento verificado no dia de ontem, no Hospital de Pronto Socorro.

HOSPITALIZADOS

Deram entrada as seguintes pessoas:

Kilo de Castro, de cor branca, com 19 anos de idade, solteiro, brasileiro, soldado do Exercito, aquartelado no Regimento Sampaio.

— Lourença Maria da Conceição, de cor preta, com 48 anos de idade, casada, brasileira, domestica, moradora á rua Leonor n. 1.225, em Caxias.

— Alda, de cor branca, com 11 anos de idade, brasileira, filha de Orozimbo de Oliveira, moradora á rua Navarro n. 210, sobrado.

— Osvaldo Guimarães, de cor branca, com 30 anos de idade, solteiro, brasileiro, comerciario, morador á rua das Laranjeiras n. 47, casa III.

— Joaquim de Souza, de cor branca, com 58 anos de idade, casado, de nacionalidade portuguêsa, operario, morador á ladeira do Faria n. 44.

— Orlando Soares Cortes, de cor branca, com 39 anos de idade, casado, brasileiro, comerciario, morador á rua Marquês de Valença n. 15.

— Isabel Lourenço de Carvalho, de cor branca, com 19 anos de idade, casada, brasileira, domestica, moradora na Estrada Rio-Petropolis.

— Oscar Xavier dos Santos, de cor branca, com 44 anos de idade, solteiro, brasileiro, operario, morador á praça Tiradentes n. 43.

— Adolfo Carvalho Luiz, de cor branca, com 48 anos de idade, solteiro, brasileiro, operario, morador á rua Oto Alencar n. 31.

— Nair Cantanheda, de cor preta, com 17 anos de idade, solteira, brasileira, domestica, moradora á rua Cunha Barbosa n. 58.

— Euridice Pires Armando, de cor branca, com 16 anos de idade, solteira, brasileira, domestica, moradora á travessa Vaz da Costa numero 79.

— Geraldino Inacio Correia, de cor branca, com 23 anos de idade, solteiro, brasileiro, comerciario, morador á rua Itabaiana n. 13.

— Jaime, de cor branca, com 16 anos de idade, filho de Manoel Joaquim Areias, morador á rua Anchieta n. 29.

ALTAS

Deixaram o H. P. S., com alta, as seguintes pessoas: Nelson de Souza, Euclides Nunes, Nair Joaquina Correia, Gentilina Teixeira, Dalva Ramos de Melo, Hilda Patrocinio dos Santos, Flavio, filho de Flausino Alves; José Lopes, Oscar de Carvalho, Avelino Fernandes, Idarlete Silveira Leal, Sebastião Marques Cardoso, Gilda de Oliveira, Terezinha de Oliveira Silva, Filomena Afonso Lamas, Maria Onofre e Antonio Constantino da Silva.

FALECIMENTO

Registou-se, ontem, somente um falecimento, que foi o de Joaquim Donenihyan, de cor branca, com 54 anos de idade, viuvo, contador, residente no Hotel Bela Vista. O seu cadaver foi transportado para o necroterio do Instituto Anatomico Patologico.

COMO PASSAM OS INTERNADOS

O estado de saude dos doentes internados, é o seguinte:

EM ESTADO GRAVE — João Gomes Coelho.

EM ESTADO REGULAR — Antonio Moreno, Braulio Santos, Fernando, filho de Henrique Morais; Giacomo Dangelo Filho, Jorge Mesquita, José, filho de Eugenio Brilhante; José de Azevedo Moreira, Manoel de Souza, Maria Benedita Barreto, Maria Pereira de Paiva, Neuza, filha de Antenor da Silva; Otacilio Scott, Serafim Pereira de Souza e Valdemar Machado.

Os demais doentes internados cujos nomes não constam nas relações acima, estão passando bem.

RADIOS
e REFRIGERADORES
AS MELHORES MARCAS
PELOS MENORES PREÇOS
A' vista e a prestações, sem fiador
A. B. Moutinho & Com. Ltda.
AVENIDA MEM DE SA', 238-B
Telefone: 22-4311 — Rio de Janeiro

DR. JOSE' DE ALBUQUERQUE
Membro efetivo da Sociedade de Sexologia de Paris
Doenças Sexuais do Homem
RUA DO ROSARIO, 72 — De 1 ás 7

UNICA
PETROPOLIS
RIO
PETROPOLIS
Ida e volta ..... Cr$ 7,00
BILHETERIA — Praça Mauá, 73
Tel. 43-5765
Séde do EXPRESSO MAUA'
RIO DE JANEIRO

Partidas de PETRÓPOLIS	RIO
6,30	7,00
7,50	9,25
9,30	10,25
11,00	14,50
12,30	16,00
14,15	17,15
17,15	18,00

DR. HEITOR ACHILES
DOENÇAS DO PULMÃO — Ed. Nilomex Av. Nilo Peçanha, 155-7° and. Tels. 42-3671 e 27-2405

REGISTRO SOCIAL DO DIA

Aniversarios

Fazem anos, hoje:

Srta. Marina Garcez Caldas Barreto, professora municipal e irmã do desembargador Martinho Garcez Caldas Barreto.

— Major José Maria de Morais e Barros.

— Sr. Generoso Ponce Filho.

— Sr. Manuel M. de Paula Ramos.

— Sr. Ernani José dos Santos.

— Sr. Joaquim de Souza Alho.

— Sr. Aristotelino Cypriano Vallim.

— Sr. Flavio Taveira.

— Sr. Benedito Teixeira da Cunha Junior.

— Sr. Alfredo Antonio das Neves.

— Sr. Alavo de Souza Carvalho

— Sr. Rubem da Silva Viana.

— Transcorreu ontem o aniversario natalicio do jovem Ivan, filho do industrial Raul Alves e sra. Mary Cezar Alves.

— Festejou ontem, o seu aniversário natalicio, a sra. Maria Almeida, esposa do sr. Pedro Almeida, funcionario da Caixa Economica do Rio de Janeiro.

D. IRENE BOSE — Registrou-se ontem, o aniversario natalicio, de D. Irene Bose, monitora agricola da Legião Brasileira de Assistencia.

Por esse motivo, a aniversariante foi alvo de varias manifestações de apreço, entre elas destaca-se a do Clube Agricola Marcondes Filho, do Instituto Jacarepaguá, pelo carinho e sinceridade com que homenageou aquela dama.

Nascimentos

— Por motivo do nascimento do seu primeiro filho, que se chamará Nélio, estão recebendo muitas felicitações o sr. Julio Caldas Lopes e sra. Neusa Coelho Lopes.

— Acha-se em festa, com o nascimento do menino Luiz Camilo, o lar do sr. Luiz Camilo Alves Pedroso e sra. Ruth Valentini Pedroso.

— Receberá o nome de Elair, a menina que veio enriquecer o lar do sr. Marcio Torres de Macedo e sra. Olga Tupinambá de Macedo.

— Estão com o lar em festa, devido ao nascimento do menino Mauro, o sr. Telemaco Martins Filho e sra. Maria Elza Fontes Martins.

Noivados

Contrataram casamento o senhor Nestor Bomfim e a senhorita Nely Sarmento, filha do sr. Elmano Sarmento e sra. Odete Pinto Sarmento.

— Com a senhorita Bertha Chaves, filha do sr. Elpidio Chaves e sra. Eloah Moreira Chaves, contratou casamento o sr. Pelino Marques, filho do sr. Augusto Ferreira Marques e sra. Dinorah Viana Marques.

Casamentos

Realiza-se a 8 do corrente, o casamento da senhorita Amélia Alves Ventura, funcionaria da Estrada de Ferro Central do Brasil, filha do sr. Manuel Alves Ventura com o sr. Raul Duque Estrada, funcionario da Prefeitura do Distrito Federal.

Nascimentos

JOSE' GUILHERME — Tem sido cumprimentado, o casal Domingos Monassa-Nair Guilherme Monassa, pelo nascimento do seu segundo filho, ocorrido no dia 4 do corrente, que na pia batismal receberá o nome de José Guilherme.

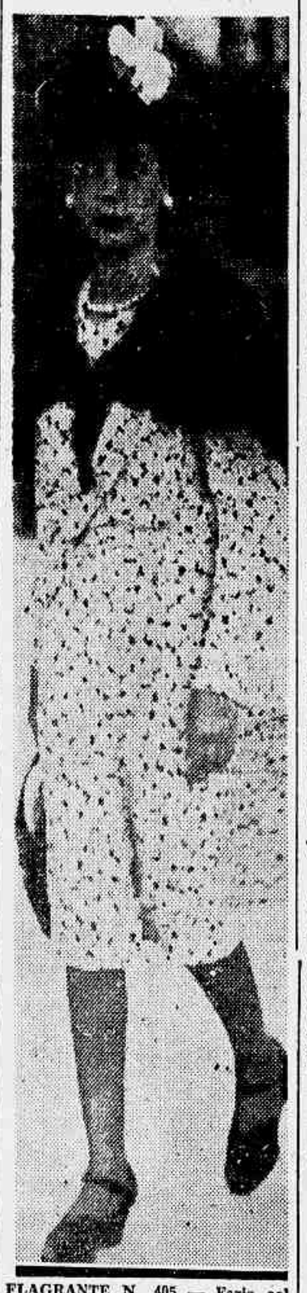

FLAGRANTE N. 405 — Fazia sol nessa manhã friorenta. Mademoiselle passeava despreocupadamente quando a indiscreção do reporter interrompeu-a. Você a conhece? Telefone, então, para 42-8516, das 9 ás 11 horas, e venha apanhar duas entradas para ver, no Metro, com Ann Sothern, "Lourinha do Panamá", um filme que agrada a todos, num ambiente magnifico. O nosso flagrante 403 apresentava as senhoras Carlos Alberto Tavares e Waldemar Martins. Foram identificadas pela senhorita Dayse Matos

Foi um acontecimento de alta relevancia social o casamento da senhorita Maria Lidia, filha do sr. Carlos Bicalho Goulart e da sra. Angelica Bicalho Goulart, com o tenente Antonio Carlos Brasil Cordeiro de Faria, filho do general Gustavo Cordeiro de Faria e da sra. Noemia Brasil Cordeiro de Faria. Na fotografia vê-se a noiva ao chegar á igreja do Mosteiro de São Bento, onde se realizou o enlace matrimonial, em companhia de seus pais e do general Cordeiro de Faria

Maria Eugenia

Festas

CLUBE INTERNACIONAL DE REGATAS — Domingo, das 19 ás 23 horas, noite dansante, dedicada aos seus associados e familias.

— CLUBE GINASTICO PORTUGUÊS — Programa de festas para o corrente mês:

Domingo 8 — Jogo de volleyball entre os primeiros e segundos quadros do Banco Crédito Real de Minas Geraes e Clube Ginastico Português, ás 15 horas; sárau-dansante das 19 ás 23 horas, traje completo.

Quarta-feira, 11 — Noite cinematografica com filme da Paramount, "Garota de encomenda", com inicio ás 20 e meia horas.

Sabado 14 — Noite artistica, das 21 á 1 hora, danças.

No palco: Eva Tudor, Beatriz Costa, Elza Gomes, Horacina Corrêa, Oscarito, André Vilon e Armando Nascimento.

Terça-feira 17 — Jantar no Cassino da Urca.

Sabado 21 — Noite da valsa das 21 ás 2 horas.

Traje: cavalheiros, casaca ou smocking e damas, "soirée" branco.

Domingo 29 — Tarde infantil-dansante das 16 ás 20 horas, no palco: variedades, com filhos dos socios.

Conferencias

O comandante Thiers Fleming realizará no dia 8 de agosto, domingo, ás 10 e meia horas, no Consistorio da Imperial Irmandade de Nossa Senhora da Gloria do Outeiro, uma conferencia sobre: "Os melhoramento no Outeiro da Gloria", sendo a entrada franca.

ALGUNS ASPECTOS DA PLASTICA CONTEMPORANEA — No próximo dia 10 do corrente, terça-feira, o estudante colombiano, que cursa á nossa Escola de Belas Artes, realizará no Instituto Médico Brasileiro de Cultura, uma conferencia sob o tema: "Alguns aspectos da plastica contemporanea".

O conferencista será apresentado ao auditorio pelo escritor patricio Américo Palha.

P.E.N. Clube do Brasil

O centro brasileiro da associação universal de escritores P. E. N. Clube do Brasil, continuando a série de suas reuniões literarias desta estação, realizará uma sessão pública, amanhã, na Academia Brasileira de Letras, para leitura da peça em versos "Rufa ao longe um tambor", da jovem autora senhorita Stele Leonardos da Silva Lima, em que são apresentadas a vida e a obra de Olavo Bilac.

Viajantes

A bordo dos aviões da Panair do Brasil regressaram os desembargadores Eladio da Cruz Lima e Augusto Rangel de Borborema, a Belem do Pará; Nestor Diogenes da Silva Melo, ao Recife, e João Bosco de Andrade Lima, a Aracajú, que representaram, respectivamente, os Estados do Pará, de Pernambuco e de Sergipe na Conferencia dos Desembargadores, realizada nesta capital.

JOSE', filho do capitão Antonio Rodrigues Palma e senhora Elza Viola Palma, estudante do Colegio Brasileiro de S. Cristovão

Propaganda sanitaria

Todos os noivos devem se submeter a exame médico antes do casamento. A descoberta e o tratamento de doenças varias serão uteis á saude dos conjuges e de sua prole.

Festas

A União da Mocidade Batista de São Cristovão realizará uma festa social amanhã, dia 7, ás 19,30 horas, na sua séde, á rua Pará, 140 — Praça da Bandeira.

A festa nacional da Bolivia

A Embaixada da Bolivia nesta capital, em virtude de recomendação de sua Chancelaria, não dará, hoje, dia 6, a costumada recepção de gala, attendendo ao estado de guerra em que se encontram as Nações Unidas. Assim, apenas os membros da colonia boliviana serão recebidos na Embaixada, ás 18 e meia horas.

Enfermos

No Hospital dos Estrangeiros foi operado de uma apendicite, Sir Noel Charles, embaixador da Inglaterra no Brasil. O estado de s. ex. é satisfatorio.

Missas

CONSELHEIRO CAMELO LAMPREIA — A Embaixada de Portugal fará celebrar segunda-feira, dia 9, ás 11 horas, na igreja da Candelaria, solenes exequias em memoria do conselheiro Camelo Lampreia, antigo ministro daquele país no Brasil.

— DR. OSCAR DALTRO — Comemorando a data natalicia do saudoso dr. Oscar Daltro, seus amigos coroneis Renato Batista Nunes e Miguel Salazar Mendes de Morais e suas familias farão celebrar missa no altar-mór da igreja da Cruz dos Militares, hoje, dia 6, ás 10,30 horas.

15 DIAS DE S.....S.....
AGUARDEM

À Beira-mar

(Conclusão da 4.ª página)

E o gigantes cambaleia, ferido de morte, numa agonia lenta, sem amparo e sem esperança!

Mas, nós teremos fé na fibra dos que ergueram o formidavel monumento que ensombreia as colinas historocas de São Januario! Fé que vem do seu passado e da sua gente!

Eis porque, daqui desta colunas, nos aventuramos a dizer aos vascainos, com a autoridade profunda de Walter Scott: "Ceder á injustiça é animar os outros a praticá-la".

Aos que tomam ônibus na rua Uruguaiana

Bem em frente ao largo da Sé, está instalada a Drogaria Andradas, a mais próxima e a Drogaria que vende por preços para o povo. Não há espera e tem de tudo.

Cracks da...

(Continúa na 6.ª página)

metem dar um carater vertiginoso a este cotejo de 1 200 metros. Entre Serena, Tintilha, Biri-Biri, Oasis e Buena Pieza é dificil avançar o que correrá na ponta, e não havendo, em tiro tão curto, o perigo de que se anular, cremos mesmo que o vencedor sairá de um dos cinco, agradandonos o formula Serena-Biri-Biri.

NOSSOS PROGNOSTICOS

Taguato — Platão — Quijote
Condor — Promissão — Jaraguá
Ebulo — Emero — Cayru
Oldil — Friburgo — Estambul
Melamé — Encontrada — Equação
Anajá — Albarram — Palhaço
Serena — Biri-Biri — Oasis

O Turfe ainda sensacional

Um pequeno "SWEEPSTAKE"

Será o "betting"-duplo de amanhã, o qual já tem acumulados

Cr$ 335.011,00

TREZENTOS E TRINTA E CINCO MIL E ONZE CRUZEIROS

Não abandone a esplêndida oportunidade de ser o possuidor dessa fortuna.

"Bettings" somente na séde do Jockey Club ou no

Hipódromo Brasileiro

Tratado de amizade entre a China e o Brasil

A PROXIMA ELEVAÇÃO A' CATEGORIA DE EMBAIXADA DA LEGAÇÃO CHINESA NO RIO

NOVA YORK, 6 (R.) — Em entrevista concedida á edição americana do "Shangai Evening Post and Marchry" o sr. Chen Chieh, ha pouco nomeado embaixador da China, no Brasil declarou que a elevação á categoria de embaixada da legação chinesa do Rio de Janeiro e a proxima assinatura do tratado de amizade entre a China e o Brasil constituem o reconhecimento, por parte do governo de Chungking, da crescente importancia do Brasil nos negocios internacionais.

O Brasil — acrescentou o sr. Chen Chieh — foi o primeiro país a reconhecer a Republica Chinesa em 1912 e, durante trinta anos, as duas nações mantiveram relações diplomaticas.

Prosseguindo, declarou o senhor Chieh que, pela elevação de sua legação á embaixada, a China deu o primeiro passo no esforço para manter relações mais estreitas com o Brasil durante e depois da guerra.

Se ainda não leu, procure ler hoje mesmo a REVISTA DO BRASIL. Nas bancas de jornais. Administração: Rua do Lavradio, 191.

Rehabilita-se o...

Conclusão da 4.ª página

te e, o resultado não se fez esperar. Desta fórma, o técnico tem a sua função grandemente facilitada, todos procuram colaborar com aquele e tudo corre muito bem".

DISCIPLINA ABSOLUTA

Agora, Diogo Rangel, mudando de assunto, focaliza outro aspecto de grande importancia e que merece ser conhecido e imitado:

— "A disciplina absoluta é outro fator determinante dessa transformação que se abserva no quadro de profissionais de meu clube. Os jogadores estão capacitados de que a estrita obediencia, não só ás determinações dos dirigentes do clube como aos regulamentos esportivos, tem importancia capital para o bom desempenho da equipe. Assim, não há o receio de que os jogadores desobedeçam ou reclamem do juiz durante o transcurso da partida. Sei perfeitamente os males que acarretam as reclamações, justas ou injustas, ás marcações dos arbitros e, desta forma, através conselhos e explicações, consegui dos jogadores a promessa formal de que não farão qualquer restrição ás marcações dos juizes. Ainda há dias, o nosso quadro foi vitima da precipitação ou infelicidade do arbitro, e não se viu qualquer jogador do Vasco reclamar ou insurgir-se. Muito pelo contrario, acatando docilmente as determinações, grangearam as simpatias gerais, inclusive do proprio adversario."

AMBIENTE DE CONFIANÇA E ENTUSIASMO

Terminando, declarou Diogo Rangel:

— "Aí está, caro jornalista, o segredo da reação que se vem observando por parte da equipe cruzmaltina, que está em condições de figurar entre as primeiras no presente certame oficial da cidade, graças á confiança que inspira pelo desempenho técnico e pelo entusiasmo com que os jogadores se empregam nas disputas."

Uma revista? O CRUZEIRO

Não concorreu ao certamen

O escritor Almir de Andrade esclarece o caso do seu romance — Ainda o premio "José de Alencar"

A proposito de uma noticia publicada no numero de agosto da revista "Leitura", o escritor Almir de Andrade dirigiu ao diretor daquela publicação a carta que se segue:

"Rio, 5 de agosto de 1943.

Meu prezado confrade Deocrecio Duarte.

No numero de agosto da sua revista — que tão belo e util serviço vem prestando ás nossas letras — acabo de ver reproduzida a curiosa noticia, que ha muito aliás, se propala, não sei por que fontes, em certas rodas literarias e segundo a qual entre os noventa e oito romances apresentados no concurso ao "Premio José de Alencar", da Livraria José Olimpio, haveria um que se atribue a minha autoria — e precisamente um dos tres que chegaram a final, apontados para o primeiro premio por um membro da comissão e para menção honrosa por outro.

Devo esclarecer em tempo já que o boato começa a enfeitar-se com letra de fórma — que o romance que realmente escrevi, que está sendo anunciado, que se acha no prelo, a cargo da Livraria José Olimpio e que será publicado dentro de oito ou nove semanas, não foi absolutamente apresentado no referido concurso nem em qualquer outro. Como a Comissão Julgadora se compõe de escritores, que estão em contacto permanente com o publico — Alvaro Lins, Genolino Amado, Graciliano Ramos, Brito Broca e Sergio Buarque de Holanda — cada um deles poderá testemunhar, quando sairem "As Duas Irmãs", que jamais figurou este livro, com o seu conteudo, técnica, construção e desenvolvimento, entre os que foram por eles julgados.

E' o que vinha pedir-lhe para publicar, como ajuda oportuna aos que, por aí fora, vêem empreendendo essa pitoresca investigação de paternidade, num concurso que, segundo me consta, não foi além do pseudonimato.

Com um cordial abraço e os agradecimentos do — (a.) Almir de Andrade".

Proteja seu filho consultando o

O grande Coelho Neto diz: "Este livro á cabeceira das mães será um escudo de proteção para os filhos"

7.ª Edição — Preço Cr$ 15,00

Pedidos á Livraria FRANCISCO ALVES
OUVIDOR, 166 — RIO

A quem pertence o palacio e a coleção que agora se dispersa?

"Em mil elegantes nadas
Mais rico e tão majestoso
Só um palacio de fadas !!!"

Leilão segunda-feira 9, Terça-feira 10 e Quarta-feira 11 de Agosto de 1943, ás 20 horas, pelo leiloeiro GIANNINI.

105 — RUA BARATA RIBEIRO — 105

Exposição a partir de Sábado, 7 do corrente, das 17 horas em diante.

Cento e vinte canhões troarão asudando os grandes triunfos

Vibrante ordem do dia de Stalin

MOSCOU, 6 (U. P.) — E' o seguinte o texto da ordem do dia expedida pelo marechal Stalin, comandante em chefe dos exercitos russos:

"Ordem do dia do comandante supremo dos exercitos russos dirigida ao coronel-general Popov, ao coronel-general Sokolovsky, general Rokossovsky, general Vatutin e coronel-general Konev.

"Hoje, 5 de agosto, as tropas da frente de Bryansk, apoiadas por forças que operam nos flancos ocidental e central, depois de violentos combates, ocuparam a cidade de Orel. As forças que operavam nas estepes e na frente de Voronezh venceram tambem, hoje, a resistencia inimiga e ocuparam a cidade de Byelgorod. Ha um mês, no dia 5 de julho, os alemães iniciaram a sua ofensiva nas regiões de Orel e Byelgorod, visando cercar e aniquilar nossas tropas localizadas nos salientes de Kursk e capturar essa cidade. Rechaçando todas as tentativas inimigas de irromper em Kursk, partindo de Orel e de Byelgorod, nossas tropas passaram a ofensiva e no dia 5 de agosto, exatamente um mês depois do inicio da ofensiva germanica de julho, ocuparam Orel e Byelgorod, desmoralizando, assim, a lenda alemã que as forças russas não eram capazes de realizar uma ofensiva no verão.

"Para comemorar essa vitoria, a 5ª, 129ª e 380ª divisões de infantaria que foram as primeiras a irromper em Orel e libertar a cidade, receberam o nome de "Divisões Orel". Hoje, 5 de agosto, á meia noite, a capital de nosso país, Moscou, celebrará a vitoria de nossas valentes tropas, libertadoras de Orel e de Byelgorod com 12 salvas de artilharia disparadas de 120 canhões.

"Pelas formidaveis operações ofensivas, expresso minha gratidão a todas as tropas que, sob o vosso comando, participaram das operações que conduziram á reconquista de Orel e de Byelgorod.

"Gloria eterna aos herois que cairam na luta pela liberdade de nosso país! Morte aos invasores alemães!"

OFENSIVA GERAL — Moscou, 6 (U. P.) — Informa-se que o marechal Stalin, comandante supremo dos exercitos da Russia, ordenará a qualquer momento o inicio da ofensiva geral destinada a expulsar completamente os exercitos alemães de todo o territorio russo.

O MAIOR SUCESSO da cidade está sendo o 10º ANIVERSARIO DA CAMISARIA O GUARANY

Os preços justificam a propaganda que o público esperava

GRATIS NAS COMPRAS ALÉM DE VINTE CRUZEIROS UM SABONETE PIMPINELA, E UM SAQUINHO DE MANDIOPAN TORRADAS

CAMISARIA O GUARANY
R. GONÇALVES DIAS, 89 · FRENTE AO MERCADO DE FLORES

Sair HOJE o Cruzeiro
EM TODAS AS BANCAS

Chega amanhã o interventor Magalhães Barata

BELEM, 6 (A. N.) — Em avião da Panair, segue amanhã, sábado, para o Rio, o interventor Magalhães Barata.

Eleita a nova diretoria da Radio Difusora S. Paulo

S. PAULO, 5 (Meridional) — Na tarde de hoje, na séde da Radio Difusora S. Paulo, realizou-se uma assembléa géral extraordinaria de seus acionistas, na qual ficou definitivamente ultimada a incorporação daquela poderosa emissora á cadeia dos "Diarios Associados".

Foi eleito para o cargo de diretor-presidente, o sr. Leão Gondin de Oliveira, diretor dos "Diarios Associados". Para o cargo de diretor-superintendente, foi reeleito o sr. Nicolau Tuma e, para diretor-gerente, o sr. Fernando Getulio Costa. Para o conselho fiscal, foram eleitos os srs. Napoleão de Carvalho, Edmundo Monteiro e Jorge Chateaubriand.

Manteaux — Grande variedade desde Cr$ 39,00
A NOBREZA — URUGUAIANA, 95

Uma revista? O CRUZEIRO

Na falta de sal, temperam a comida com sardinha

PRESIDENTE PRUDENTE, 5 (Meridional) — A falta de sal nesta cidade e na região é absoluta, sendo grandemente atingidos os fazendeiros e as classes menos favorecidas. Numerosas pessoas, justamente as de menores possibilidades, estão substituindo o condimento por sardinhas para completar o tempero de suas refeições.

DÁ-SE CR$ 39,00

Um manteau de pura lã, para senhora, por 39 cruzeiros, é um presente e não uma venda, portanto, senhoras economicas A NOBREZA, Uruguaina, 95, está dando manteaux por 39 cruzeiros.

Vitima de uma quéda

Subia, ontem, á tarde, a escadaria do viaduto da Estrada de Ferro Central do Brasil, em Madureira, o funcionario daquela estrovia, Homero Ferreira, quando, á certa altura, falseando o pé sobre um dos degráus, que, em consequencia das chuvas, estavam cheios de lama, caiu, indo bater violentamente com a base do cranio numa aresta.

Com grande fratura naquela região a vitima teve morte instantanea, sendo o seu corpo removido para o necroterio.

Ouçam a Radio Tupi-1280 kcs.

Quais as industrias que mais lucram com a guerra?

Leia em DIRETRIZES desta semana, como materia principal do seu grande SUPLEMENTO ECONOMICO, a sensacional reportagem: "Os lucros de guerra no Brasil!". Os lucros de guerra e os perigos de inflação. A importancia do imposto de guerra.

Ainda no SUPLEMENTO ECONOMICO: "Carta de Washington", com uma entrevista especial do sr. Morris Cooke sobre os resultados da Missão Técnica Americana em nosso país". "A historia das filas é um capitulo do drama do povo" — grande reportagem sobre as "bichas" cariocas e suas razões economicas". — A alta dos preços tambem tem sua historia. — "A historia da Bolsa de Valores do Rio de Janeiro", além de outras importantes colaborações sobre finanças, mercados, economia em geral.

Tambem em DIRETRIZES desta semana:

"Então sim, tinha nascido o Estado totalitario", importante entrevista com o sr. Virgilio A. de Melo Franco que assistiu, em 1922, a Marcha sobre Roma. "Quinze opiniões sobre a queda de Mussolini" — grande inquerito entre juristas, intelectuais e lideres estudantis sobre a derrocada do ex-duce. — U. N. E., vanguarda contra o fascismo — As atividades da União Nacional dos Estudantes através da palavra dos seus antigos diretores, academicos Tarnier Teixeira e Paulo Silveira

DIRETRIZES em todas as bancas de jornais

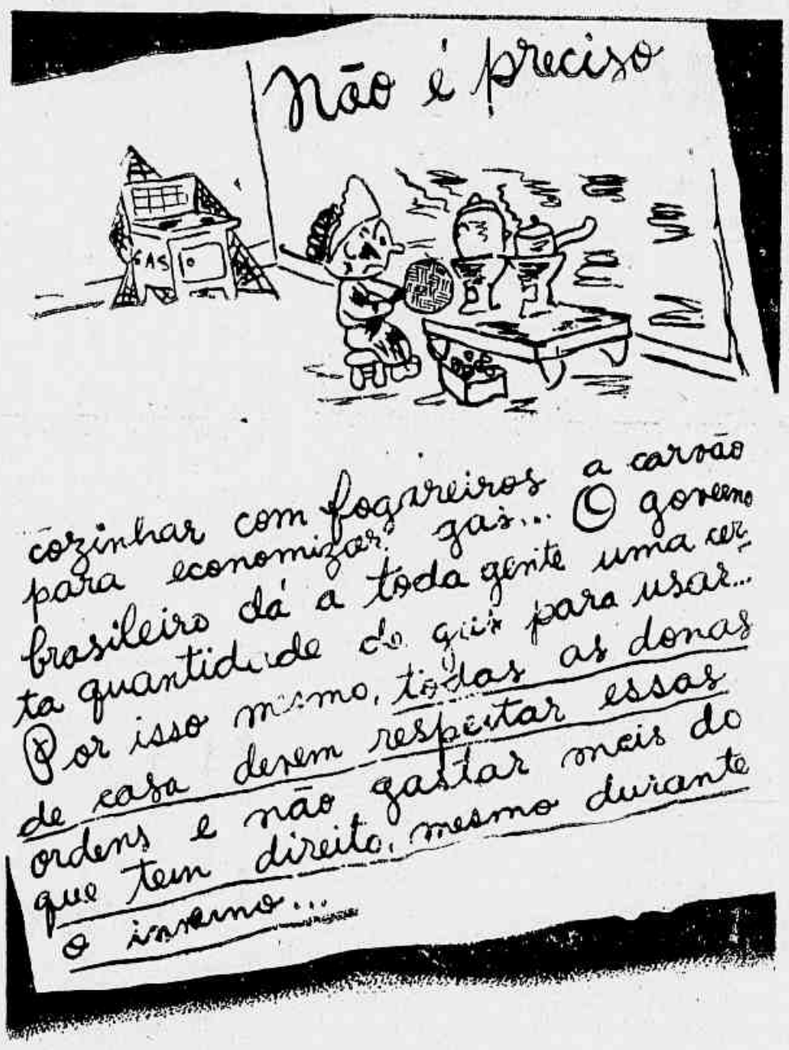

Nossos agradecimentos ao jovem Roberto, de 12 anos de idade, cuja sugestão para um anúncio é reproduzida acima tal como foi por nós recebida. Folgamos em saber que até a juventude compreende a nossa patriótica campanha.

Economizar gás é um ato de sadio patriotismo

S. A. DU GAZ DO RIO DE JANEIRO

Standard

O Centenario do I. da Ordem dos Advogados Brasileiros

A sessão solene desta noite

Realiza-se hoje, ás 22 horas, a sessão solene comemorativa do Centenario do Instituto da Ordem dos Advogados Brasileiros. O professor Haroldo Valladão, orador oficial do Instituto, fará o elogio dos socios falecidos, devendo em seguida, fazer uso da palavra, representantes das delegações de juristas á II Conferencia Inter-Americana de Advogados.

A' meia noite em ponto, uma banda de musica especialmente colocada diante do Silogeu Brasileiro, executará o hino nacional, hasteando-se, neste momento, a bandeira brasileira no mastro do edificio.

A essa sessão solene estarão presentes altas autoridades civis, da magistratura, todo o Ministerio Publico, e grande numero de advogados, incluindo os Delegados á Conferencia. O Presidente Miranda Jordão fará servir uma taça de "champagne", no momento preciso em que o venerando sodalicio completar o seu primeiro seculo de existencia.

CALÇADOS PARA HOMENS? O SAPATEIRO
25 — ANDRADAS — 25

LOTERIA FEDERAL
1 MILHÃO DE CRUZEIROS
AMANHÃ

NOTICIAS DE CAXIAS

CAXIAS, 6 (Do correspondente) — A Legião Brasileira de Assistencia tem prestado ás familias dos convocados toda a assistencia que lhe tem sido possivel. E vem tambem em outros setores procurando contribuir com o máximo possivel dos seus esforços.

Essa benemerita Legião conseguiu com o dr. Celso Vale da Silva, proprietario do Cine Caxias, uma sessão exclusiva para os alunos dos colégios que trabalharam na campanha da borracha. Essa sessão será realizada amanhã, ás 15 horas.

Tambem foi promovida em Nova Iguassú, uma reunião, á qual se achava presente o dr. Mario Chaves Campos, técnico de Educação da 3.ª Região, que muito colaborou para a concretização da Campanha de Bonus de Guerra. Esse professor propôs e foi aceito, que fosse enviado um cofre para cada Colegio, e todos os alunos que pudessem, dariam Cr$ 0,50, por mês, cujos cofres seriam abertos em Nova Iguassú, todos os fins de mês, com a presença das Legionarias, e todo o dinheiro apurado seria convertido em Bonus de Guerra. Esses bonus seriam sorteados entre as escolas que contribuissem. As professoras dessas escolas fariam novo sorteio para vêr a qual dos alunos caberá o bonus.

INSTITUTO HELCO DO DR. JOAQUIM SANTOS
Doenças do aparelho circulatorio
ULCERAS - VARIZES - ECZEMAS - Edemas Infiltrações duras, Erisipela e Flebite das pernas. Trata sem operação, sem repouso e sem dor. FERNAS
RAIOS X DESDE Cr$ 30,00
Aortite, hipertensão, hipotensão, CORAÇÃO arterioesclerose, tonteiras, vertigens.
EXAME VITAL DO CORAÇÃO
Faça esse exame e viva despreocupado
ELETROCARDIOGRAFO
T. 42-7871. De 10 ás 18 - Quitanda, 26-1º

VIUVA PROFESSOR ANTONIO MARIA TEIXEIRA

(FALECIMENTO)

Antonio Maria Teixeira Filho e senhora, Luiza Teixeira de Castro, Aloysio Maria Teixeira, Antonio Claudio Maria Teixeira, Edgar Maria Teixeira, Raul Dodsworth Machado e senhora e Emerenciana Viana participam o falecimento de sua querida mãe, sogra, avó e prima "LULU" e convidam a todos os parentes e amigos a comparecer ao seu enterramento á realizar hoje, ás 17 horas saindo o feretro da rua Pires de Almeida 35, apartamento 31 para o Cemiterio de São João Batista.

Misteriosamente ferido

No Posto Central de Assistencia foi medicado, ontem, o médico Lourival Luiz Feijó, de 50 anos, casado, residente á rua José Higino n. 246, que apresentava dois ferimentos incisos no pescoço produzidos por faca punhal.

Presume-se que se trate de uma tentativa de suicidio, mas o caso foi registado na Assistencia como acidente.

Apesar de ser aconselhada a internação do facultativo, sua familia o reconduziu á residencia, sob responsabilidade própria.

FUNERAIS
A domicilio, a qualquer hora do dia ou da noite. Fone: 22-2826

Antonia Corrêa Salgado

(Missa do Sétimo Dia)

Armando Salgado, senhora e filhos; Eurico Corrêa Salgado e senhora, José Mascarenhas Junior, senhora e filhos; Clovis Amado Teixeira, senhora e filha; Stela Salgado, João Batista Ferreira e senhora, Manoel Salgado Junior, senhora e filho, convidam os demais parentes e amigos para assistirem a missa do Sétimo dia, que será mandada rezar por alma de sua querida Mãe, Sogra e Avó, amanhã, sábado, às 8 ½ horas, da manhã, no Altar Mór da Igreja de Nossa Senhora da Candelaria.

"O GURI" apresenta: OLIVEIRA, O TRAPALHÃO

Novas aventuras em todos os numeros do "O GURI"

Os norte-americanos desalojam o Japão do Pacifico

DESASTRE ESPANTOSO

DO EXERCITO QUE HITLER CONSIDERAVA INVENCIVEL

Bryansk, Kharkov e Smolensk completamente expostas ao ataque dos exércitos soviéticos

Consequencias da derrota nazista em Orel e Bielgorod

Londres, 6 (De Fergus J. Ferguson, correspondente militar da Reuters) — A captura de Byelgorod fortalece e confirma as lições da vitoria de Orel. Os alemães não somente perderam a iniciativa como tambem não podem mais deter o compasso dos esmagadores golpes russos, por mais fortemente entrincheirados que fiquem.

Byelgorod, a umas 120 milhas ao sul de Orel, assinala o limite meridional da grande ofensiva russa pelo setor central. O limite setentrional do flanco direito da ofensiva será agora ameaçando Bryansk, outra fortaleza do sistema de ouriços da Alemanha. Porém, a perda do saliente de Orel deixa as defesas nazistas do leste e sul de Bryansk um tanto expostas, uma vez que as mesmas foram dispostas para fazer face á ameaça do norte.

Pode acontecer agora que o peso da ofensiva russa se volte para o sul, onde as organizações alemãs não tiveram tempo de estabelecer as suas defesas com o acabamento usual. Por outro lado, as consequencias de uma investida sobre Smolensk seriam provavelmente maiores e as consequencias do exito teriam a maxima transcendencia em relação ao resultado final da guerra.

REPLETAS DE CADAVERES — Moscou, 6 (R.) — As estradas situadas a oeste e sudoeste de Orel, estão repletas de cadaveres de soldados alemães e de material de guerra dos nazistas, o qual arde, na maioria, presa das chamas.

A aviação russa, numa demonstração esmagadora de poderio, causa perdas pesadissimas aos alemães em fuga.

ATIVIDADE DA POPULAÇÃO — Moscou, 6 (R.) — A população de Orel empenha-se atualmente em grande atividade, refazendo pontes, apagando incendios e prendendo os traidores. Numerosas mães procuram os seus filhos e filhas nas celas da Gestapo.

A VALENTIA DO VOVOZINHO — Moscou, 6 (R.) — Grupos de camponeses russos, armados de machados e foices, e dirigidos por um aldeião de 81 anos de idade, cognominado o "Avozinho", fustigam incessantemente os alemães em retirada, num ponto do setor de Orel, tendo capturado varios soldados nazistas. Essas operações de retardamento fizeram os alemães entrar em contacto com o grosso dos alemães em retirada e derrota-los.

BYELGOROD CAPTURADA POR "TANKS" — Moscou, 6 — (R.) — A radio desta capital informa: "As divisões alemãs sofreram perdas pesadissimas em Orel. Não obstante as ordens categóricas que receberam para conservar a cidade a qualquer custo, os nazistas foram forçados a se retirar.

"Bielgorod", que fôra recapturada pelos alemães em março ultimo, foi ontem tomada pelas tropas russas em consequencia de dois rompimento das defesas externas alemãs, ante-ontem, e como resultado de uma rapida e ousada manobra realizada por uma força de "tanks" russos, ás primeiras horas de ontem. Reagrupando-se após o seu recuo inicial, os alemães enfraqueceram os outros setores. Os "tanks" russos penetraram então, numa extensão de oito milhas, pela retaguarda alemã, cortando as comunicações de varias divisões nazistas. A noticia do fato se espalhou rapidamente, tendo o resto das tropas alemãs de Bielgorod começado a retirar-se apressadamente.

"Algumas unidades germanicas opuzeram resistencia fraquissima á investida das tropas russas que as dominaram e aprisionaram".

DESVENTURAS DE UM REIZINHO

Por DARCY

EISENHOWER — Pode descer. Ele não morde...

Estrangeira esposa de cidadão brasileiro

Tem sua permanencia garantida no Brasil, e isenta de formalidades

Encaminhando ao presidente da República, em exposição de motivos, o requerimento que lhe foi dirigido, em que cidadão brasileiro solicita a autorização da permanencia de sua esposa, no territorio do Brasil, com isenção de atxas e relevação de multas, o ministro da Justiça assim se pronunciou:

"Não declara a petição em que data a esposa do requerente, que é de nacionalidade argentina, chegou ao Brasil, mas dos seus termos se infere que ela viajou, como turista, antes de 7 de dezembro de 1937, porquanto nessa data se realizou o casamento.

Alega o suplicante que até agora não regularizou a situação de sua esposa por uma inadvertencia decorrente de sua intensa atividade profissional, suas absorventes responsabilidades e o consequente desconhecimento da legislação relativa á matéria.

Instruem o requerimento públicas formas das certidões do casamento, efetuado nesta capital, a do nascimento de duas filhas brasileiras.

Pela legislação referente a estrangeiros, a esposa do requerenet estaria sujeita aos seguintes pagamentos:

— Cr$ 200,00 taxa (selo de Imigração), pelo eu registro como "temporaria";

— Cr$ 500,00, minimo da multa legal pela omissão desse registro em tempo util;

— Cr$ 1.000,00, minimo da mulat por excesso do prazo de permanencia no territorio nacional;

—Cr$ 1.000,00 minimo da multa gração), pela autorização da permanencia que lhe seja concedida.

Seria, portanto, de Cr$ 2.700,00 a

Seria, portanto, d eCr$ 2.700,00 a pelo marido, que é responsavel pela subsistencia da esposa e de duas filhinhas brasileiras.

Da rigorosa aplicação do art. 36, paragrafo único, do Codigo Civil (a mulher casada tem o domicilio do marido), resulta, a meu ver, que uma estrangeira casada com cidadão brasileiro tem, "ipso fato", e qualquer que seja a qualidade com que entrou no Brasil, assegurada a sua situação de "permanente", e como tal deve ser registrada, desde que o marido resida no Brasil.

Assim, a seposa do suplicante póde e deve ser registrada como permanente indepndntemente do registro temporario, da multa pela falta dsse registro e da taxa da autorização de permanencia."

O presidente da República aprovou a exposição.

MOVEIS
DE ESTILO
DA MAIS ALTA
QUALIDADE
Tapeçarias
Cortinas
Grupos Estofados
A Renascença
CATETE, 55, 57, 59

Terror na retaguarda da «fortaleza» de Hitler

Consequencias da queda de Orel e da próxima ocupação total da Sicilia

ANKARA, 6 (R.) — O povo bulgaro está em franca revolta, principalmente ontem e hoje depois que foi noticiado o exito da campanha russa de verão que teve como consequencia a ocupação de Orel e Bielgorod. As tropas italianas que se encontram na Bulgaria estão sendo desarmadas por grupos de bulgaros partidarios da paz. Os proprios italianos muitas vezes entregam suas proprias armas, fazendo côro com os pacifistas bulgaros, e os auxiliando a desarmar os proprios soldados seus compatriotas.

EM PERIGO OS PAISES BALCANICOS — Londres, 6 (R.) — Depois que estiver terminada a batalha da Sicilia, os aliados terão, naquela ilha, um local de facil acesso para as forças aereas, no ataque contra posições europeias do Eixo. E' esse o principio do comentario do comodoro do Ar sr. Glenny, que continua dizendo que "os aliados poderão bombardear os Balcans, partindo daquela base"

Com a ocupação do norte da Sicilia, tornamos mais vulneraveis as regiões da Rumania e todos os objetivos da peninsula balcanica, inclusive os seus meios de transportes, pois os mesmos estão 200 milhas mais proximos das nossas bases do que quando ainda estavamos na Tunisia, Malta, Cirenaica e Egito.

Depois da ocupação de Messina, diz ainda o sr. Glenny, "as nossas forças navais não permitirão que se unam as duas metadas da esquadra italiana; uma parte que se encontra em Spezzia e a outra algures, no Adriatico."

O MAL DO Q. G. — Estocolmo, 6 (R.) — Reina completo panico em Bucareste, receiando a população que a cidade seja bombardeada devido á presença do Q. G. alemão na capital, — revelam informações diretas aqui recebidas hoje. As autoridades rumenas tambem estão num estado que se aproxima do panico, — acrescenta-se.

O marechal Antonescu, informa-se cainda, reforçou ao dobro a sua guarda pessoal.

Prosseguem as empolgantes manobras dos cadetes em Rezende

Espantoso canhoneio noturno — A inclemencia do tempo não esmorece o entusiasmo

REZENDE, 6 (Do enviado especial da Agencia Nacional) — Os cadetes da Escola Militar do Realengo, que aqui se encontram há varios dias, no desenvolvimento das manobras anuais de coroamento da instrução, veem realizando empolgantes exercicios preparatorios do grande movimento final de conjunto.

A inclemencia do tempo não esmorece o entusiasmo. Chove continuamente, mas ninguem se abala. Nada de anormal. Nenhum acidente. O animo geral é mantido com galhardia e se pode sentir nos bravos rapazes do Realengo uma ardente compenetração no sentido da vontade desportiva. Eles sabem o que querem e para onde vão; o futuro que a Pátria lhes está apontando; a responsabilidade que pesará sobre seus ombros, amanhã.

MUSICA AO LONGE

Fôra de ver-se o ouvir-se o espetáculo épico que deu á reportagem uma visão precisa de combate no seu impressionante realismo.

Quando a madrugada se anunciou e os cadetes regressaram ao acampamento, nem todos se deixaram vencer pelo cansaço. O cadete Marcio tomou de sua sanfona e, como quase todos da cavalaria são gaúchos, a saudade desceu á ronda viva das recordações dos pagos sulinos.

A reportagem aguarda para breve o grande exercicio de conjunto, no qual a cavalaria terá ação de destaque como tropa de descoberta.

A ARTILHARIA EM AÇÃO

Do acampamento da cavalaria, passamos á artilharia, cuja linha de fogo se estendeu em terreno propicio e adrede preparado quanto aos moradores, pois se tratava de tiro real.

O bombardeio noturno é qualquer coisa de espantoso. Na noite alta, de um lado, o clarão rapido das peças, o estampido seco e rouco e, em seguida, o silvo do projetil. Param as respirações e as vistas se voltam para o outro lado, mergulhando na distancia escura e impenetravel.

Segundos depois, os efeitos do rebentamento da granada se revelam por outros ruidos distantes. A preparação foi feita durante o dia e, ás 21 horas, a infantaria, colocada á frente, pediu o bombardeio por meio de foguetes luminosos. Os tiros foram desencadeados dentro do horario pre-estabelecido, de acordo com o objetivo. Comandava a linha de fogo o cadete Farah, controlado pelo tenente Sena.

Elementos de Oto-Rino-Lar., para uso do médico prático
DR. CAPISTRANO
(Docente Med. Ouro Fac. Medic. - Chefe Serviço Hosp. S. J. B.)
1º Vol. — Doenças dos Ouvidos
2º Vol. — Doenças do Nariz
Nas livrarias

Inaugurado na Vila Militar o "Grupo Residencial General Eurico Dutra"

Realizou-se na manhã de hoje na Vila Militar a cerimonia da inauguração do grupo de residencias, destinados aos oficiais dos corpos de tropas sediados naquela localidade militar e tambem o corpo sediado em Deodoro

Recebeu o nome de "Grupo residencial General Eurico Dutra", numa homenagem ao ministro da Guerra.

Seguiu-se, após essa solenidade de inauguração, outra cerimonia: a do inicio de construção de novo grupo de 14 casas, destinadas aos sargentos.

Compareceu á solenidade, representando o ministro da Guerra, o tenente-coronel Paulo Mac Cord, oficial adjunto do gabinete ministerial, alem de oficiais, sargentos e praças.

A homenagem dos "Diarios Associados" ao interventor Alvaro Maia

Prestaram ontem os "Diarios Associados" uma expressiva homenagem ao interventor Alvaro Maia. O almoço que em sua honra teve lugar no Jockey Club reuniu figuras destacadas do nosso país e dos Estados Unidos, entre as quais os membros da grande caravana que percorreu recentemente o Norte do Brasil. O interventor Alvaro Maia, saudado pelo desembargador Edgard Costa, presidente do Tribunal de Apelação do Distrito Federal, em formoso discurso, proferiu vibrantes palavras de agradecimento áquela manifestação de apreço de que era alvo. A gravura fixa alguns flagrantes da reunião, vendo-se, ao alto, um aspecto da mesa, em que aparecem, da direita para a esquerda, os srs. Junqueira Aires, Valentim Bouças, major Aluisio Ferreira, jornalista Assis Chateaubriand, sr. Berent Frielle, jurisconsulto Justo de Morais, desembargador Nelson Hungria, ministro Jean Desy, interventor Alvaro Maia, sr. João Daudt de Oliveira, mr. John Thompson, Austregesilo de Ataíde e o arquiteto Eduardo Kuesse de Melo. Ao centro, num sugestivo flagrante, o interventor amazonense, o desembargador Nelson Hungria e o jurisconsulto Justo de Morais entreteem animada palestra. Em baixo, outro detalhe da mesa, vendo-se, da esquerda para a direita, mr. A. C. Silvester, banqueiro Salatiel de Barros, srs. Antenor Bilio e Fernando Perdigão e um redator dos "Diarios Associados".

Nessa homenagem, como já acentuamos, coube ao desembargador Edgard Costa, brilhante figura da magistratura brasileira, saudar o chefe do governo amazonense. No discurso de saudação como nas palavras de agradecimento retratou-se, em vivas côres, o sentimento sincero de espontanea e indestrutivel união que vincula os brasileiros e se exprimiu a admiração que a obra definitiva de recuperação economica e social da Amazonia desfruta no país inteiro. Depois da solenidade, o fotografo colheu o flagrante que aparece ao alto. O desembargador Edgard Costa, que na sua recente estada em Manaus pôde admirar as realizações do governo amazonense, recebendo do interventor Alvaro Maia uma acolhida entusiastica e cordial, abraça o ilustre homem público do Norte, num gesto efusivo que retrata mutua e sincera simpatia.

BIG BEN UM NOVO CIGARRO
com grande distribuição de CHEQUES

«O corpo expedicionario brasileiro partirá para onde o comando aliado julgar necessario»

A posição do Brasil nesta guerra é idêntica á passada — Natal e a campanha da Africa — As declarações do sr. Moniz Aragão na Escossia

GLASGOW, 6 (Por Thomas Chalmers, correspondente especial da "Reuters") — O embaixador brasileiro, sr. Moniz de Aragão, inspecionou fábricas de armas e estaleiros em Clydssida, ao fazer a sua primeira visita a Glasgow, ontem.

O conselheiro da embaixada do Brasil, sr. José Cochrane de Alencar; o secretario do embaixador brasileiro, sr Gastão Nothman, e o secretario da embaixada britanica no Rio de Janeiro, sr. R. G. Stone, acompanharam o chefe da representação diplomatica brasileira neste país, durante a visita.

Ao concluir a inspeção, o grupo brasileiro teve uma recepção oficial na Camara de Glasgow, onde o embaixador brasileiro recebeu uma saudação de boas vindas, feita pelo decano dos bailios, sr. Unkless.

Respondendo ao brinde em sua honra, o embaixador brasileiro manifestou esperanças de que a sua visita á Escossia pudesse coincidir talvez com a primeira madrugada da vitoria no horizonte, e o fim de um longo e sombrio trajeto, porem cheio de glorias, que sentia orgulho em ter trilhado com os aliados, durante os ultimos três anos.

O embaixador continuou:

"Como sabeis, passei o dia visitando alguns dos muitos e grandes estaleiros, pelos quais Clyde tem fama mundial. Regressei profundamente impressionado com tudo o que vi. Por mais que se ouça sobre o surpreendente esforço de guerra no Clyde, somente vendo-o é que se pode ter uma verdadeira imagem em sua quase inacreditavel vastidão.

Glasgow não é um porto estranho para nós brasileiros. Navios incontaveis, procedentes dos estaleiros de Clydeside, tem sido incorporados á nossa Marinha de guerra ou á nossa Marinha mercante, há mais de um século. Alem do mais, Glasgow é hoje um de dois grandes portos que lidam quase exclusivamente com todas as mercadorias transportadas por mar, que chegam, ou que saem em demanda do Brasil.

"Os acontecimentos que tem

(Continúa na 2.ª página)

Caiu Munda

Parou toda a resistencia japonesa na Nova Georgia

Quartel General Aliado no Sudoeste do Pacifico, 6 (U. P.) — Urgente — Informa-se oficialmente que a base japonesa de Munda foi ocupada pelos norte-americanos.

CESSOU TODA A RESISTENCIA JAPONESA — Quartel General Aliado no Pacifico, 6 (U. P.) — Urgente — A queda de Munda foi anunciada num comunicado especial, que informa que cessou toda a resistencia organizada dos japoneses e que já foram contados 1.671 cadaveres inimigos.

BREVE - GREER GARSON * RONALD COLMAN "NA NOITE DO PASSADO"
METRO-PASSEIO — PASSEIO 62 — TELS. 22-6490 e 6141
METRO COPACABANA — AV. COPACABANA, 749 - TEL. 47-7770
METRO-TIJUCA — PRAÇA SALENS PENA - TEL. 48-9970
SEMPRE UM BOM ESPETACULO NO MAIOR CONFORTO
Ann SOTHERN * Red SKELTON — LOURINHA DO PANAMA — O CINE-JORNAL BRASILEIRO 15 v 3 — 100 D.I.P.J
HOJE ANN HARDING * EDWARD ARNOLD — OLHOS DA NOITE — EYES IN THE NIGHT — PROIBIDO ATÉ 16 ANOS — O CINE-JORNAL BRASILEIRO 13 - 14 v 3 — 100 D.I.P.J
FILMES METRO - GOLDWYN - MAYER