

XAROPPE BOSQUE

Deposito: MALLET SOARES--Rua da Quitanda n. 2--Em Juiz de Fora, Drogaria Americana

Especialidades pharmaceuticas
—DE—
FRANCISCO GIFFONI

Astma — Os accessos cedem promptamente, a expectoração é facilitada e a calma sobrevém com o uso de «Pó Indiano», de Giffoni.

Dores reumaticas, sciaticas, lombares, curam-se com fricções do «Apona» (contra-dor), de Giffoni.

Catarrhos, broncho-pulmonares chronicos, tosse rebelde, curam-se com o «Creosol granulado», de Giffoni.

Syphilis e todas as molestias devidas a impureza do sangue curam-se com o «Elixir deprecativo de Velame, tanyá e salsaparilha de Giffoni».

Dyspepsias, gastralgias digestivas difficilissimas, curam-se com o «Elixir Enpeptico», de Giffoni, digestivo completo.

Embraguez habitual, corrigem-se o individuo administrando-lhe o «Específico Giffoni» contra as embrigueses.

Fístulas, prisão de ventre habitual, curam-se com as «Pílulas Appetitivas e anti-dyspepticas», de Giffoni.

Enxaquecas, dores de cabeça, neuralgias, curam-se immediatamente com a «Hemicranina», de Giffoni, precioso elixir analgesico.

Crenças escrophulosas, rachiticas, lymphaticas,emiclicas, curam-se com o «Juglandino» (razão de todo-tanico phosphatado) de Giffoni.

Calculos biliares, renases viscaes, gota, rheumatismo, dermatoses, eczemas (dartros), curam-se com o «Lycetol» de Giffoni.

Empiomas, ulceras chronicas, bubonicas, syphiliticas e diversas formas de eczemas (dartros), curam-se com a «Pasta anti-eczematosa», de dr. Silva Araújo, preparada por Giffoni.

Organismos enfraquecidos pelos excessos phisicos, intellectuos ou outros, reparam-se com a «Phospho-kolo», de Giffoni.

Senhoras que amamentam, fortalecem-se com o «Vinho tonico nutritivo», de Giffoni.

Molestias consumptivas, lymphaticas, escrophulosas, anemias, chlorose, tuberculose, curam-se com o «Vinho Iodo-tanico glycerophosphatado», de Giffoni.

Cinetuliche, tosse rebelde, influenza, asthima, resfriamentos, curam-se com o «Xarope peitoral de grêndola e cereja», de Giffoni.

Esgotamento prematuro, esgotamento nervoso, fraquezas, asthenia cerebral ou mental, curam-se com o «Tonol».

Cystites, pyelites, uretrites, pyelonephritis, infecções Intestinaes e de app. 2.º Intestino, curam-se com «Uroformina», novo producto de pharmaceutico Giffoni.

Neurasthenia, debilidade, fraqueza geral, curam-se com o «Elixir de kola, quina, cacáo e glycerina», de Giffoni.

A venda em todas as pharmacias e drogarias desta cidade e no deposito geral — Rua 1.º de Março n. 9 — Rio de Janeiro.

Salgadeiras e Batedeiras, peças avulsas da desnatadeira Coroa.

Oleos lubrificantes para estas, etc.

Envia-se catalogos e informacoes aos freguezes que pedirem.

Desnatadeira Marca Coroa

A MELHOR E MAIS BARATA

UNICO DEPOSITARIO NO ESTADO DE MINAS

Eugenio de Montreuil

Rua Halfeld

Ns. 108, 110, 112

INTERIOR DA BATEDEIRA

Batedeira fechada

JUIZ DE FORA

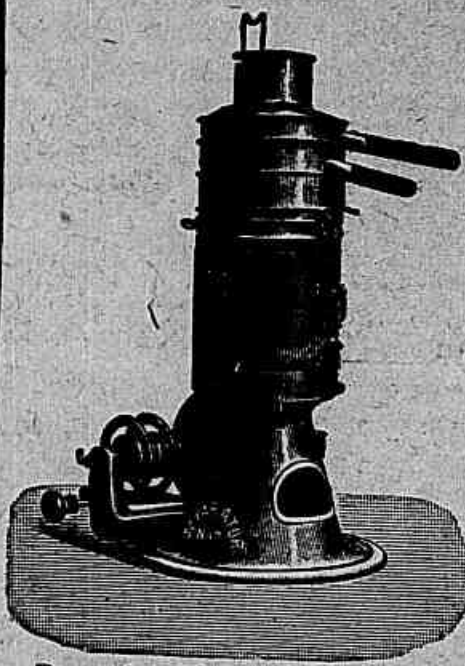

Deposito do Colorante Mineiro para manteiga.

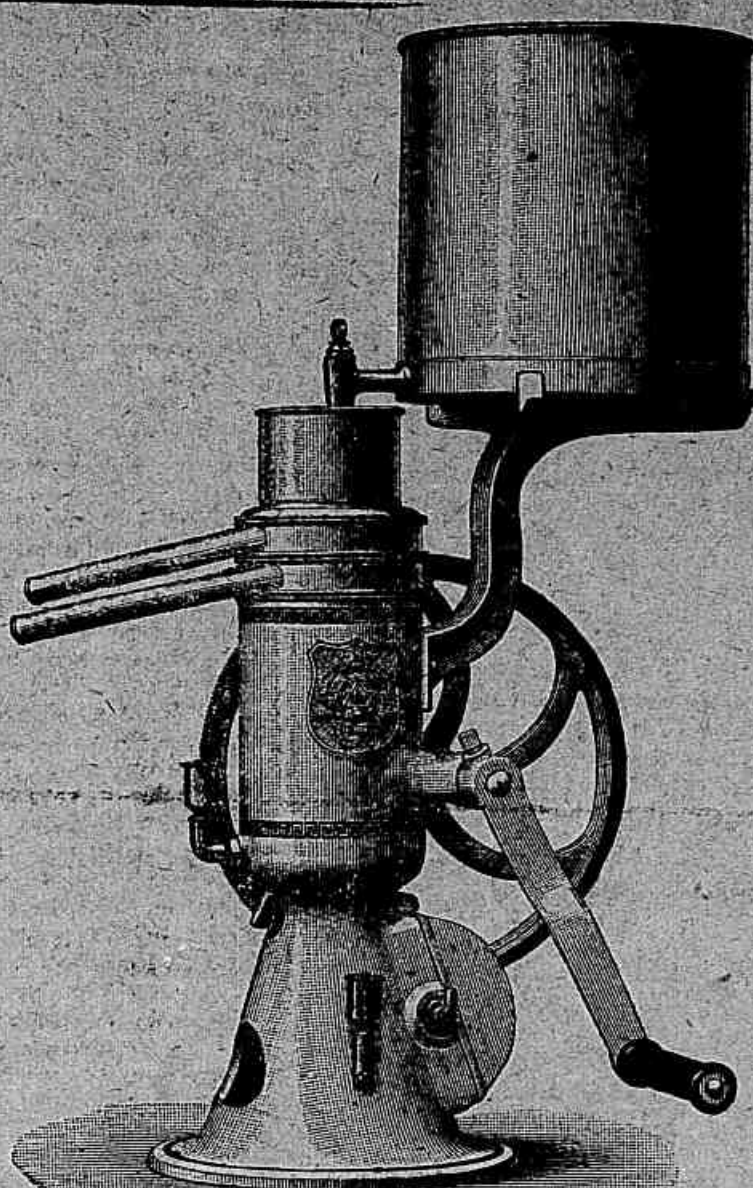

LOTERIA ESPERANÇA

Para conhecimento do publico e dos nossos accionistas no interior das em seguida ordem das extracções de JANEIRO DE 1905 chamando sua especial attenção para os novos e magnificos planos.

- 10:000\$ por 130 em 7, 14, 21 e 28.
- 10:000\$ por 650 em 3, 10, 24 e 31.
- 12:000\$ por 140 em 6, 12, 19 e 26.
- 12:000\$ por 260 em 13 e 25.
- 12:000\$ por 140 em 4 e 20.
- 15:000\$ por 1300 em 2, 4, 9, 11, 16, 18, 23 e 25.

LOTERIA EXTRAORDINARIA Em 22 de março

100:000\$000 integraes!

NAO TEM BILHETES BRANCOS

100.000 bilhetes, com 100.000 premios, no valor de 420.000\$000

Bilhete inteiro a 7\$000, meio 3\$500, decimo a 700.

O endereço para as remessas deve ser muito explicado afim de não haver extravio. É preciso citar o lugar, Estado, estrada de ferro, etc. Toda a correspondencia simples, registrada com ou sem valor deve ser dirigida a

Companhia N. Loterias dos Estados

22, Rua Julio Cezar, antiga do Carmo, 32 Rio de Janeiro

CAIXA DO CORREIO N. 1052

Endereço telegraphico — Lotestado — Rio



Modelo Luiz XV

Primeiro e unico estabelecimento dos legitimos colletes

DEVANT-DROIT-BRET-FORME

— DE —

Mme. Agnes Scheres Goncalves

INVENTORA DO COLLETE DA

MULHER MODERNA!

Começou a grande venda annual com 20% de abatimento nos colletes sob medida de 50\$ para cima.

Colletes promptos de 24\$ por 20\$000
Ditos idem, de 30\$ por 25\$ 00
Ditos idem, de 35\$ por 30\$000

Garantidos modelos alta novidade e ba-lieas legitimas, assim como graduador privilegiado para não cortar a liga. Cada fregueza terá como brinde um leque artistico com os dizeres da casa:

Modelo Luiz XV

145, RUA DO OUVIDOR, 145

RIO DE JANEIRO

CAXAMBÚ

GRANDE HOTEL BRAGANÇA

Estabelecimento de primeira ordem, prédio construído expressamente para o hotel, na melhor localidade, a dez passos do parque. Cozinha de primeira ordem. Esplendidos aposentos para familia e cavalheiros. Varanda e jardim. Banhos quentes e frios. Preços razoáveis.

Este hotel funciona todo o anno, sendo sua cozinha dirigida pela familia do proprietario.

O proprietario,
LOURENÇO LEONARDO

Informações: Rua do Ouvidor n. 44, Rio—Em Juiz de Fora, á rua de Santo Antonio n. 23.

Ao Bom Marché

Fazendas, Modas, Novidades, Amarrinho, Calçados, Chapéus

Calil José Nader

Rua Halfeld, 96-esquina da rua Baptista de Oliveira, 86

JUIZ DE FORA

Comunica a seus amigos e freguezes que vende por preços sem competidores um escolhido e variado sortimento de ternos de casimiras e sarjas superiores, obras sob medida para homens, rapazes e meninos, e que vende para liquidar saldos. Convida os srs. chefes de familia a visitarem o seu estabelecimento afim de se convencerem da realidade. Um grande sortimento de linho por preços baratissimos para liquidar.

Banco de Credito Real de Minas Geraes

CAPITAL 7.000.000\$000

SEDE SOCIAL EM JUIZ DE FORA—Agencias

BELO HORIZONTE, CATAGUAZES E RIO DE JANEIRO Rua 1.º de março, 97

Empréstimos hypothecarios amortisaveis em 10, 15 e 20 annos.

Empréstimos são feitos até a concurrencia da 3.ª parte do valor dos imóveis, recebendo o mutuário um terço em dinheiro e dois terços em letras hypothecarias.

Os pagamentos antecipados poderão ser realizados em letras hypothecarias na forma do artigo 10 do reg. de 15 de fevereiro de 1898.

Pela carteira com mercantil recebe depositos de valores e objectos preciosos; e a prazo fixo, recebe depositos de valores não excedentes a 6 meses; empresta sob caução de titulos publicos; lança empréstimos por conta de empresas legalmente organizadas; encarrega-se de cobranças no interior e exterior. Emite cambias sobre as principais praças da Europa e da America.

FRANCA E INGLATERRA—Comptoir National d'Escompte de Paris.

PORTUGAL—Banco de Portugal—como Caixa Geral do Tesouro Portuguez

ITALIA—Mauricoffre & C., em Napoles. Sacca contra todos os correspondentes do Comptoir National d'Escompte de Paris.

Correspondentes em S. Paulo, Santos e Campinas—BANCO DE COMMERCIO E INDUSTRIA DE SAO PAULO

TABALLA DE DEPOSITOS

| | | |
|---------------------|----|---------|
| Conta corrente..... | 2% | ao anno |
| Letras a prazo— | | |
| 3 meses..... | 3% | » |
| 6 »..... | 4% | » |
| 9 »..... | 5% | » |
| 12 »..... | 6% | » |
| 24 »..... | 7% | » |
| 36 »..... | 8% | » |

A' LAVOURA

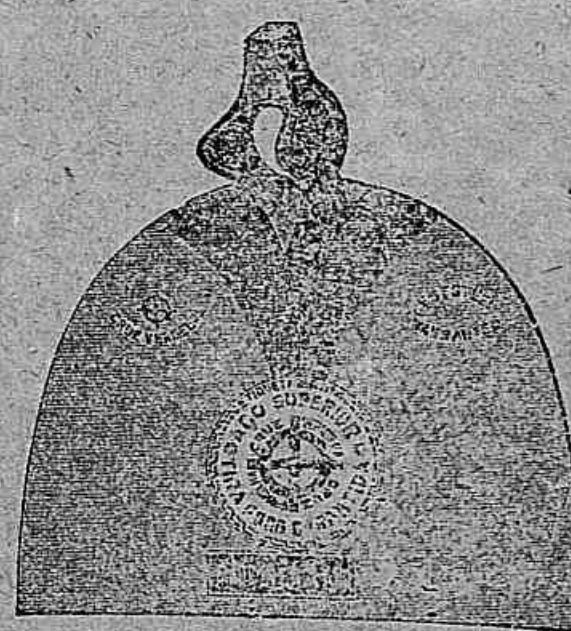

É esta a melhor enxada importada no Brasil
Unicos depositarios: HIME & COMP.

LOTERIA DO ESTADO DE MINAS GERAES

Concedida por tel n. 3.730

Em beneficio da Santa Casa de Ouro Preto

EXTRACÇÕES DIARIAS A'S 3 HORAS DA TARDE

Premios de 1.000\$, 600\$, 250\$, 100\$, 15\$ e 10\$000

Accoitam-se agentes affiançados.

São fiscoas da Loteria os srs. Antonio Sardinha e pharmaceutico Lauro Barbosa.

NOTA:

Os impostos desta loteria são pagos diariamente antes de cada extracção.

Os bilhetes premiados que não forem pagos nas respectivas agencias por falta de fundos, selo-se na thesauraria desde que tragam o cambio da agencia que os vendeu.

Caixa, 33 — Juiz de Fora

O Desembargo, EUGENIO FONTAINHA

DIAS GARCIA & COMP.

19-21, Rua General Camara, 19-21

Caixa do correio, 246 Telephone n. 903

Importadores de louca de ferro, ferragens, tintas, oleos, cimento, canos de ferro e chumbo para agua e gaz, telhas zincadas, pontas de Paris, arame farpado e lino, material para estradas de ferro, artigos para lavoura e outros semelhantes.

Depositos: Rua do Cotovello n. 16, Travessa d. Paris, arame farpado e lino, material para estradas de ferro, artigos para lavoura e outros semelhantes.

Commissarios de café e mais generos do paiz
RIO DE JANEIRO

COLLEGIO MALTA

PARA MENINAS

Instrucção e educação

Consta o ensino das seguintes materias: leitura, calligraphia, contabilidade, portuguez, francez, inglez, geographia, arithmetica, doutrina christã, historia sagrada, historia patria, noções de sciencias phisicas e naturaes, desenho, musica (piano, canto e banjoim), costura, trabalhos de agulha, etc.

PENSÃO

Internas..... 150\$000
POR TRIMESTRE Externas (instrucção secundaria) 30\$000
primaria 15\$000

Na pensão está comprehendido o ensino de todas as materias, excepto musica.

Ensino de musica (solfejo, canto, piano, bandolim, etc.) 30\$000
Ensino de musica a principiantes 15\$000
Lavagem de roupa..... 15\$000
Material de escripta..... 5\$000

As internas deverão trazer cama e a roupa de uso.

As alunas descontam as falhas.

As alunas que contrahirem neste collegio o mesmo carinho que no seio de suas familias, aprendendo os arranjos de casa, etc.

No externato accoitam-se meninas de 5 a 9 annos de idade.

Os pagamentos serão feitos por trimestres adelantados, devendo o pai das alunas internas, que residirem longe da cidade, ter um correspondente para lhes fornecer tudo que for necessario e fazer os pagamentos de pensão. Tratamento medico por conta do collegio, sem augmento na pensão.

As alunas externas poderão fazer o pagamento mensal, mais adelantadamente.

Directora, Carlota Malta

Rua Direita n. 80 — Juiz de Fora

GRANDE LEILÃO DE MOVEIS

Limpos e em perfeito estado

Rua Direita, 97 (Sobrado)

(Junto á Pharmacia Queiroz)

DOMINGO 29 de janeiro DOMINGO

Ao meio dia

Chimico Corrêa, devidamente autorizado pelo sr. coronel PEDRO POLYCARPO DE ALMEIDA, que se retira para a sua fazenda

Venderá em leilão

Ao correr do martello

todos os moveis que guarnecem a sua residencia, cujo catalogo será publicado em avulsos no proprio dia.

N. B. — Na mesma occasião será vendido um bom cavallo para montaria.

Domingo 29 de janeiro Domingo

Ao meio dia

LYCETOL GRANULADO EFFERVESCENTE DE GIFFONI

O mais poderoso dissolvente do acido urico, o melhor anti arthrico preferido pela classe medica para o tratamento da diathese urica, reuma, calculos biliares e vesicaes, inflamações dos rins, da bexiga, rheumatismo, gotta, dermatoses inflammatorias, eczemas exudativos ou secos (dartros), arterio-sclerose, ciaticas arthriticas, colicas nephriticas e hepaticas, etc., etc.

Os mais notaveis chemicos desta capital e dos Estados o tem empregado e confirmado a sua efficacia, nos casos acima.

Encontra-se á venda em todas as boas pharmacias e drogarias de Rio de Janeiro, neste Estado e nos outros Estados do Brasil.

Laboratorio:

RUA CAMPO ALEGRE, 1

Deposito geral: PHARMACIA E DROGARIA GIFFONI—9, Rua Primeiro de Março, 9—Rio de Janeiro.

RIO DE JANEIRO

Laemmert & Comp.

Editores

RIO DE JANEIRO E S. PAULO

BIBLIOTHECA DA JUVENTUDE

Mil e uma noites

CONTOS SELECTOS

extrahidos e redigidos para a mocidade brasileira, segundo o plano do laureado educacionista alemão RANZ HOFFMANN, por Carlos Jansen e precedidos de um prefacio do distincto escriptor Machado de Assis. 1.º volume ricamente impresso e encadernado, ornado com lindissimos chromos e 12 gravuras illustrativas no texto.

PREÇO \$3000

Os contos das MIL E UMA NOITES são constituidos a doze dos nossos, os, porém, são tantas as bellas da phantasia que encerram, que ainda são lidos com prazer. O sr. Carlos Jansen fez desta edição um mimo para a mocidade, não só pela escolha dos melhores contos como tambem pela accomodação do texto ao gosto social e do joven publico a quem é destinado, resumindo sem omissão toda a saccharidade de certo original, conservando o encanto e perleto da phantasia que faz do encanto das MIL E UMA NOITES.

Ja se encontra em todas as livrarias e em todas as boas livrarias, formando uma linda collecção artistica e propria para presentes de festas:

Robinson Crusoe, com desenhos chromos, 11.ª ed. encadernada e magnifica capa illustrada, succedendo..... \$800

2.º Quilote de la mancha, redigido para a mocidade brasileira e ornado com riquissimos chromos, 21.ª ed. encadernada e magnifica capa illustrada, succedendo..... \$800

Vingança de Guilliver, redigido para a mocidade brasileira, por Carlos Jansen. 1.º volume com 8 esplendidos chromos, 31.ª ed. encadernada e magnifica capa illustrada, succedendo..... \$800

As Aventuras de Pinocchio, do celeberrimo Barão de Münchhausen, com del. e gravuras narrativas das aventuras extraordinarias e maravilhosas de um menino de madeira, admiravel e original narrador (immortal). Apreciable á mocidade brasileira por Carlos Jansen. Illustrada com 8 magnificos chromos e muitas gravuras no texto, 1.º volume encadernado e magnifica capa illustrada, succedendo..... \$800

RIO DE JANEIRO

66, Rua do Ouvidor, 66

LAEMMERT & COMP.

ESTAB. LIT. DE LAEMMERT & COMP.

ESTAB. LIT. DE LAEMMERT & COMP.

ESTAB. LIT. DE LAEMMERT & COMP.

ESTAB. LIT. DE LAEMMERT & COMP.

ESTAB. LIT. DE LAEMMERT & COMP.

ESTAB. LIT. DE LAEMMERT & COMP.

ESTAB. LIT. DE LAEMMERT & COMP.

ESTAB. LIT. DE LAEMMERT & COMP.

ESTAB. LIT. DE LAEMMERT & COMP.

ESTAB. LIT. DE LAEMMERT & COMP.

BROTUEJAS

A brotoeja é uma affecção de pelle cuja causa é o suor, que é acido e queima a pelle, formando essas pequeninas borbulhas, que produzem tão incommoda comichão. Portanto, é sem razão o receio que ha de cural-a, de provocar recolhimento, pois que a brotoeja é molestia puramente de pelle, sem consequencia alguma.

A Lugolina, do dr. Eduardo Franca, cura em dois ou tres dias as brotoejas. Si as brotoejas são muito vivas, muito vermelhas, applica-se a Lugolina com metodo de agua, com um pin el ou pena de gallinha. No principio sente-se algum ardor, que cessa logo, e a comichão passa immediatamente. Quando as brotoejas são mais secas pôde-se usar a Lugolina pura.

SARNAS

A sarna é uma molestia puramente parasitaria, devida, como se sabe, a um microbio.

A applicação da Lugolina pura ou com agua, conforme a sensibilidade do doente, é feita em leves fricções quatro e seis vezes por dia, com estopa fina, não se enxaguando.

Na sarna deve-se amarrar estopa.

A LUGOLINA é o remedio de uso mais facil e commo que existe porque é um liquido transparente, sem gordura, sem cheiro, nem deixa o signal onde é applicada, e por conseguinte não tem nenhum dos inconvenientes das pomadas e unguentos, cujo uso deve ser abolido.

A LUGOLINA é o unico remedio brasileiro conhecido e adoptado na Europa com o maior successo.

Depositarios: no Brasil, ARAUJO FREITAS & C., na rua dos Ourives n. 114 e S. Paulo, n. 90; na Europa, Carlo Erba, Milão.

Preço..... 31000

Vende-se em todas as pharmacias e drogarias.

Deposito em Juiz de Fora—Pharmacia Halfeld.

Livros didacticos, de sciencias e de literatura, a Papelaria d'O PHAROL tem sempre á venda vir do Rio mediante pequena commissão.

SEMENTES DE CAPIM

Em casa de Henrique Sururys e Irmão.

Rua Quinze de Novembro, 88,

80—16

