

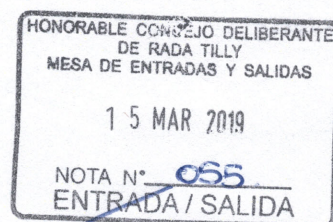

HONORABLE CONCEJO DELIBERANTE  
Antártida Argentina 333  
9001 - RADA TILLY - Chubut



N° 2447/19  
14 de Marzo de 2019.-

## ORDENANZA

### VISTO:

La Ordenanza Municipal N° 2432/18 y su Resolución de promulgación N° 557/18, y el Expediente Municipal 65920-D del Año 2012; y.

### CONSIDERANDO:

Que mediante la Ordenanza del Visto se incorpora a la autorización dada al Proyecto Privado de Urbanización denominado "Terrazas del Molino", dimanada de la Ordenanza Municipal N° 2125/12, promulgada por la Resolución 512/12, el Proyecto de Mensura Particular con Fraccionamiento de la Parcela 39 del Sector 1 de la Circunscripción 3 de este ejido municipal, presentado por la empresa Vekar Urbano S.A. en su carácter de Fiduciaria para el Fideicomiso TERRAZAS DEL MOLINO, obrante en el citado expediente.

Que en un todo de acuerdo a lo dispuesto por dicha Ordenanza se ha presentado el Plano de Mensura Particular con Redistribución efectuado por el Ing. Ernesto Enrique Saccone, para su visado municipal.

Que atento los antecedentes de mensuras existentes debe desafectarse del dominio público la superficie de la calle Sin Nombre que se integra a la Manzana a afectar a Espacio Verde y desafectar como Espacio Verde a la parcela 38 de dicha urbanización.

### POR ELLO:

## EL HONORABLE CONCEJO DELIBERANTE DE RADA TILLY SANCIONA CON FUERZA DE ORDENANZA

**Art. 1º) Desafectar del dominio público la superficie de 197,98m<sup>2</sup> correspondiente a la calle Sin Nombre, en un todo de acuerdo al Plano de Mensura Particular con Deslinde y Fraccionamiento efectuado por el Ing. Ernesto Enrique Saccone, el cual como Anexo I forma parte integrante de la presente Ordenanza.**

**Art. 2º) Afectar a espacio verde la parcela de 1.127,65m<sup>2</sup> de superficie del Sector 1 de la Circunscripción 3 de este ejido municipal, en un todo de acuerdo al Plano de Mensura Particular con Deslinde y Fraccionamiento efectuado por el Ing. Ernesto Enrique Saccone, el cual como Anexo I forma parte integrante de la presente Ordenanza.**

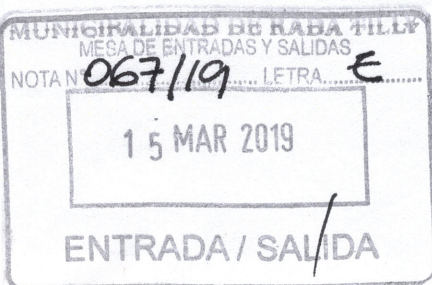

  
GILDA CLAUDIA OLGUIN  
PRESIDENTE  
Honorable Concejo Deliberante  
RADA TILLY - CHUBUT

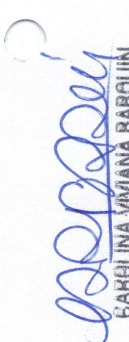
  
CARLINA VIVIANA BARQUIN  
SECRETARIA LEGISLATIVA  
Honorable Concejo Deliberante  
Rada Tilly - Chubut

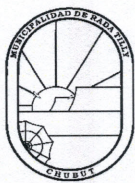

HONORABLE CONCEJO DELIBERANTE  
Antártida Argentina 333  
9001 - RADA TILLY - Chubut

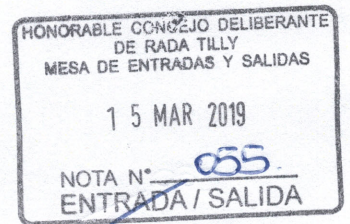

N° 2447/19  
14 de Marzo de 2019.-

Art. 3°) Desafectar como espacio verde la parcela 38 del Sector 1 de la Circunscripción 3 de este ejido municipal.

Art. 4°) Comuníquese al Departamento Ejecutivo Municipal, Publíquese en el Boletín Oficial Municipal, Regístrese y Cumplido, ARCHÍVESE.

DADA EN LA SALA DE SESIONES DEL HONORABLE CONCEJO DELIBERANTE DE RADA TILLY, EL DIA CATORCE DEL MES DE MARZO DE DOS MIL DIECINUEVE.

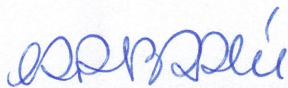
  
CAROLINA VIVIANA BARQUIN  
SECRETARIA LEGISLATIVA  
Honorable Concejo Deliberante  
Rada Tilly - Chubut

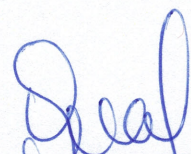
  
GILDA CLAUDIA OLGUIN  
PRESIDENTE  
Honorable Concejo Deliberante  
RADA TILLY - CHUBUT

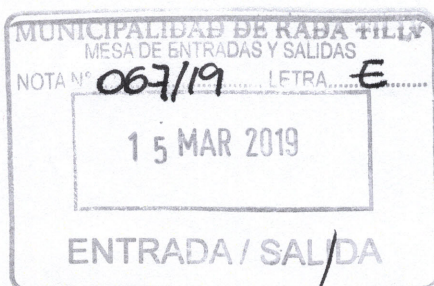

# PROVINCIA DEL CHUBUT

PARTIDA N°

DEPARTAMENTO: **ESCALANTE-03**

LUGAR: **EJIDO 29 (RADA TILLY)**  
CIRCUNSCRIPCION 3 - SECTOR 1

INMUEBLE: **PARCELA 38; PARCELA 39 y CALLE DESAFECTADA - CALLES SIN NOMBRE S/N°**

OBJETO: **MENSURA PARTICULAR CON REDISTRIBUCION**

PROPIETARIO FIDUCIARIO: **VEKAR URBANO S.A.**

**DOMINIO:**

MATRICULA (03-29) 148.858 - FECHA: 05-AGOSTO-2015  
DOMINIO PUBLICO ORIGEN EXPTE.: P-138-13 - PLANO N° 29348 - PROTOCOLIZADO AL T° 276 F° 29  
DESAFECTADO POR ORDENANZA N°

**ANTECEDENTES:**

EXPTES.: P-056-95, P-701-98, P-411-02 y P-138-13.

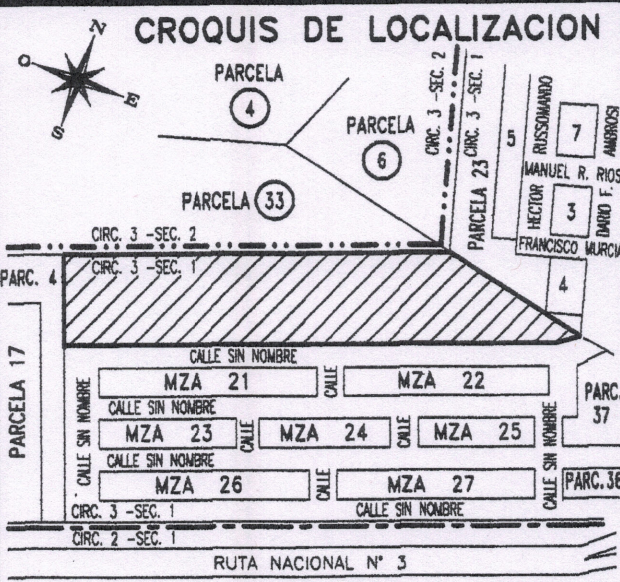

PROTOCOLO DE PLANOS

TOMO FOLIO

FECHA DE MENSURA: NOVIEMBRE DE 2012.-

**Ernesto Enrique SACCONI**

INGENIERO GEOGRAFO

INSC. CAT. PROV. N° 250 - MAT. PROF. N° 667  
ABEL IPPOLITI N° 2203 - COMODORO RIVADAVIA

EXPEDIENTE

PLANO N°

P-