

Slättåkra

# BYGDEBLAD

Hösten 2020

[www.slattakra.com](http://www.slattakra.com)





# HÄLSNINGAR FRÅN SBF:s STYRELSE

---

## Efter en ovanlig sommar kommer en ovanlig höst

Tyvärr har ju inte detta år varit som ett vanligt år med de rekommendationer och begränsningar som vi får leva med tills vidare. Detta har ju medfört att även vi har ställt in aktiviteter i år dock så har ju tipspromenaderna som vanligt gått av stapeln första söndagen i månaden från maj fram till och med september. Det var en uppskattad förändring att flytta ner starten till parken i byn och använda samma runda varje gång. Nytt för i år var att vi även hade ett 1a och ett 2a pris till de två som hade flest rätt under sommaren, räknat på de 4 bästa resultaten för att folk som råkar missa en runda fortfarande skulle ha chans medan de som går alla fem får stryka sitt sämsta resultat. Med segern sista rundan gick Claes Tagesson förbi och knep totalsegern 1p före Boo Johansson och Margith Haraldsson som delade på 2a platsen. Boo och Margith vann varsitt presentkort till Slättåkra Närproducerat medan Claes vann ett presentkort till Falkenberg Strandbadet som motsvarar en helgbrunch för 2 personer.

Sen är det ju ett par saker som inte är sig likt i höst mot tidigare år..

Något som alltid brukar hända på hösten är ju vårt årsmöte, men inte i år. Då föreningen drev idrottshallen förr så var det ju naturligt att följa läsåret som bokslutsår men under det gångna året så beslutades att ändra så att vi följer kalenderåret istället. Så nu kommer årsmötet för sept 19 – dec 20 hållas i februari eller mars nästa år.

Ungdomsgården har inte öppnat i höst och detta efter beslut som togs i våras pga det helt enkelt inte finns så många ungdomar i byn just nu, och än färre som var på gården. Tanken är att vi istället skulle anordna någon lite mer påkostad aktivitet för ungdomarna och barnen årligen, men det blev ju en tråkig start då vi fick avbryta planeringen för "barnens dag" som vi hade tänkt att anordna i mitten/slutet av maj och vi kan inte heller återupprepa förra årets Halloween på Liseberg med ungdomarna då Liseberg helt enkelt inte får hålla öppet.



# HÖSTEN 2020

---

Sen kommer vi till årets sista aktivitet, Julmarknaden. Som redan annonserats på Facebook-sidan så har vi nu sent omsider ställt in årets Julmarknad. Ett beslut som kanske i efterhand kunde ha tagits tidigare men med förhoppningen om att FHM skulle komma med nya rekommendationer så drog det ut på tiden innan beslutet togs. Men vi hoppas och tror att alla har full förståelse för detta och att vi istället ses för en ännu trevligare Julmarknad 2021!

Nu är det ju fortfarande några månader kvar till årsmötet, men vill du vara med och påverka utvecklingen i byn eller bidra praktiskt? Då ska du ta chansen att anmäla ditt intresse till valberedningen för Slättåkra bygdeförening. Styrelsen träffas en gång i månaden för att planera aktiviteter etc. Vi har en tydlig ansvarsfördelning, men hjälps alltid åt i vårt uppdrag. Är du nyinflyttad i Slättåkrabygden, är det om inte annat, ett ypperligt sätt att lära känna fler på orten. Majoriteten av nuvarande styrelsemedlemmar tackade ja just av denna anledning. Kontaktuppgifter till valberedningen finner du på sista sidan.

Med varma hälsningar,  
*Styrelsen*

# SLÄTTÅKRA SKYTTEFÖRENING

---

Hösten är här och det innebär att vi har startat luftgevärsskyttet. Så tveka inte utan lyft er från tv-sofforna och kom med och delta i vår trevliga verksamhet.

Vi skjuter måndagar och torsdagar med start 17.30 , vi håller till i Slättåkragårdens källare. Ni får sätta upp er på önskad dag och tid för att slippa onödig väntetid.

Luftgevärsskytte är en sport för alla åldrar och är utmärkt för att träna upp sin koncentrationsförmåga.

Vi deltar i Hallandsserien vilket innebär att man tävlar i olika klasser indelade efter ålder och resultat. Serien består av 15 omgångar och alla som deltar i minst 10 av dessa erhåller pris.

Ni kommer att skjuta med splitter nya gevär. I samband med detta vill vi tacka de som bidragit till att göra denna investering möjlig. Det finns dock fortfarande möjlighet att skänka pengar till detta. Alla bidrag är välkomna , swisha till **1231858216** eller sätt in på Plusgiro **47 56 45-8**.

Vi vidtar åtgärder för att hantera Corona genom att ha mellanrum mellan skjutlagen , extra avstånd mellan skyttarna och möjlighet att torka av gevären mellan skyttar.

För mer info kontakta:

Conni Hansen Ordf. - 070-9707245

Olle Haraldsson - 073-7578419



# GF GNISTAN

---



## **Barngympa 4-6 år**

Plats: Slättåkrahallen

Start: 2020-09-17

Torsdagar KL.17.00 - 17.45

Terminsavgift: 150:-/termin

Max 20 barn

Anmälan till Mia Johansson:

Tel: 076-3468484

Mail: [miajohansson1518@gmail.com](mailto:miajohansson1518@gmail.com)

## **Ronnys lättmotion**

Plats: Slättåkrahallen

Start: 2020-09-14

Måndagar Kl.19.10 - 20.00

Terminsavgift :300:-/termin

Årsmöte 21 sept kl. 18.30 i Slättåkrahallen

Vi har gjort anpassningar till Covid

Välkomna,  
*Gf Gnistan*

# KVIBILLE FÖRÄLDRAFÖRENING

---

Vi i Kvibille föräldraförening behöver er föräldrar i Slättåkra med barn i Kvibilleskolan som medlemmar och i styrelse.

## Verksamhetsplan 2020-2021

- Kvibille föräldraförening har till uppgift att stödja skola och förskola i dess strävan att ge barnen en trygg uppväxtmiljö och främja barnens allsidiga utveckling och utbildning.
- Bevakning av Kvibilleskolans samt fritidshemmets inflyttning till läsåret 2021-2022.
- Arbeta för att barnen har en säker miljö i, till och från skola, förskola och fritids.
- Genom samverkan med förskola och skola driva Kvibille föräldraförenings intressen.
- Tillsammans med andra föreningar i Kvibille jobba mot gemensamma mål för Kvibilles utveckling.
- Delta på Kvibille öppen by under november 2020.
- Anordna ljusmanifestation för Kvibille skola och förskolor i samband med Barnrättsveckan (november 2020).
- Anordna en aktivitet för Kvibille skola och förskolor under våren 2021.
- Vi tar hänsyn till Corona och Folkhälsomyndighetens rekommendationer.

## Bli medlem

Vi i Kvibille Föräldraförening hoppas på ert fortsatta stöd för läsåret 2020/2021. Ju fler medlemmar och familjer vi har stöd och mandat från desto mer styrka har vi i flera frågor.

Medlemsavgift **100 kr** per familj. **SWISH 1230720326**

Med vänliga hälsningar,  
*Styrelsen för Kvibille Föräldraförening*

[www.facebook.com/kvibilleff](http://www.facebook.com/kvibilleff)



# VANDRING

Som vi skrev på Facebook i somras så har vi röjt leden och satt upp nya markeringar på Stövlaberget upp till utsiktsplatsen. Dock har denna växt igen en del och Länsstyrelsen har sagt att det ska lägga in Stövlaberget i höstens planering och budget, så förhoppningsvis kan man njuta av utsikten lite bättre nästa år.

Vi har ju dock ett antal fler leder runt om Slättåkra och gissningsvis är en del av dem i behov av lite restaurering. En del av dem följer ju bara vägar medan en del går på stigar. Så om du känner till en led där det är lite svårt att hitta runt så rapportera gärna in detta.





# SLÄTTÅKRAGÅRDEN

---



## En gemensam tillgång och samlingslokal!

Som vi berättade i förra bygdebladet så har det varit ett annorlunda år för bygdegården med endast ett fåtal bokningar. I slutet av sommaren så anordnades en husvagns- och husbilsträff, men vi har även haft ett mindre antal bokningar för olika styrelsemöten.

Hösten har dock hittills sett lite ljusare ut, yogan återkommer och kommer att pågå under torsdagskvällarna. Vi har även fått vår första bokning för anordnande av barnkalas efter att vi infört en ny taxa för detta. Vi tror att de rymliga och luftiga lokalerna gör att man vågar anordna en del evenemang trots den fortsatta pandemin.

Styrelsens arbete har under den sista tiden kretsat kring att försöka hitta en lösning på problematiken med toaletterna som krånglar allt oftare. Det nuvarande vakuumsystemet som toaletterna är kopplade till är föråldrat och kan inte renoveras på något enkelt sätt. Detta har gjort att vi nu undersöker möjligheten att koppla om till ett traditionellt avloppssystem till egen brunn, vilket ser lovande ut. Tills detta är löst så får vi hålla tillgodo med de två vanliga toaletterna som vi har i korridoren vid de gamla omklädningsrummen.

Utöver detta så söker vi personer som vill hjälpa oss hålla liv i Slättåkragården, så att vi kan behålla och utveckla den som en viktig samlingsplats i Slättåkra.



# SLÄTTÅKRAGÅRDEN

---

Vi söker framför allt efter personer som direkt eller på sikt vill tillträda roller-na som kassör samt ordförande i en styrelse med härlig stämning och god gemenskap.

## Priser för hyra

Stora salen - **1700 kr**

Stora salen, möten vardagar (för privatpersoner eller ideella föreningar) - **700 kr**

Barnkalas dagsuthyrning - **500 kr**

Lilla salen - **300 kr**

*Tilläggsavgift för dag före/efter bokningsdag är 300 kr.*

Bord - **15 kr**/styck

Stolar - **5 kr**/styck

Porslin - **10 kr**/kuvert

Ställplats husbilar - **150 kr**/dygn (inkl. tillgång till toalett, dusch, el och wifi)

## Så här bokar du!

Kontakta bokningsansvarig och ordförande Anneli Bylander på 070-7240010 eller [anneli.bylander@gmail.com](mailto:anneli.bylander@gmail.com).

Bli medlem och stötta bygdegården, betala in medlemsavgiften 100 kr/pers till Bankgiro nr 885-8078 eller Swisha till 123 105 58 88 (märk betalningen med "Medlem" + ditt namn)

# HÄNDER I BYN

---

## Ung i Halland

Är du mellan 13-25 år med en grym idé som du vill förverkliga?

Kolla då in Ung i Hallands hemsida:  
<http://lluh.se/ung-i-halland/>



### FAKTA

Projektet vill sätta fokus på landsbygdens unga och arbeta för att stärka deras entreprenörskap, samt ungdomars möjligheter att utveckla landsbygden. Lokalt Ledd Utveckling Halland (LLUH) vill skapa förutsättningar för att unga ska kunna vara delaktiga i utvecklingen av sin hembygd, arbeta med attityder, utmana storstadsnormen och underlätta för ungas organisering på landsbygden. Samtidigt som entreprenörskapet är den största fokusen, så vill LLUH också arbeta med att nå de ungdomar som inte nås av andra insatser.

En kedja är aldrig starkare än sin svagaste länk, och de ungdomar som behöver extra stöd tror LLUH befinner sig utanför de stödsystem som finns till ungdomar i Halland i dag. Detta gäller både ungdomar på landsbygden liksom de som bor i staden. Projektet ska stärka möjligheten för unga att förverkliga sina idéer och att stärka ungas identifiering med hela Halland. Stad och land är inte en motsats, utan ett beroendeförhållande. Unga som är intresserade av fiskerelaterade frågor kan också fångas upp i Ung i Halland.

## Bastu

Vedeldad bastu varje fredag! Det kostar 40 kr/tillfälle, som betalas kontant.

Damer 15.30 - 17.00

Herrar 17.00 - 20.00



# HÄNDER I BYN

---

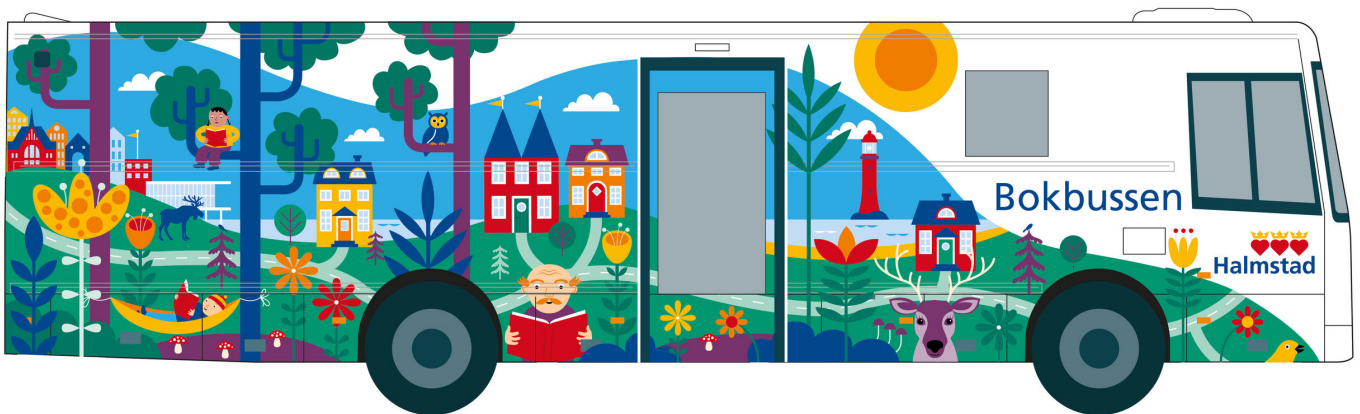

## Bokbussen kommer..

till Slättåkra under säsongen 2020/21 enligt nedanstående schema.

**Torsdagar: 27/8, 24/9, 22/10, 19/11, 17/12, 21/1, 18/2, 18/3, 15/4, 10/6**

Slättåkra förskola	09.40-10.00
Yttra Maa	c:a 14.10
Johansfors	14.30-14.50
Kubbebol	15.40-16.00
Gräsås	16.30-16.50
Slättåkra (vid förskolan)	17.00-17.20

**Torsdagar: 10/9, 8/10, 5/11, 3/12, 7/1, 4/2, 4/3, 1/4\*, 29/4, 27/5**

Johansfors	14.30-14.50
Kubbebol	15.40-16.00
Gräsås	16.30-16.50
Slättåkra (vid förskolan)	17.00-17.20

\* Turen slutar kl 16.00.

Kontakt: [bokbussen@halmstad.se](mailto:bokbussen@halmstad.se) eller 070-276 73 99

# ANSLAGSTAVLA

---

## Hyr badtunna eller partytält!

### Hyr föreningens fräscha badtunna:

Kostnaden är **500 kr**/helg för medlemmar och **1500 kr**/helg för icke medlemmar.

### Nu finns det även partytält för uthyrning:

#### Lilla tältet (4 x 6 m):

**300 kr** för medlemmar och **500 kr** för icke medlemmar/helg.



#### Stora tältet (6 x 10 m):

**600 kr** för medlemmar och **1000 kr** för icke medlemmar/helg.

Ljusslingan är gratis att låna i samband med att man hyr tält om man är medlem. För övriga kostar den **200 kr**.

### Bänkar för utomhusbruk:

Medlemmar kan kostnadsfritt boka föreningens bord och bänkar för utomhusbruk. Kontakta David enligt nedan.

Kontakta *David Bylander* 073-181 98 89 för mer information.

Det går att betala kontant eller med swish 123 037 65 41.



# COVID-19

---

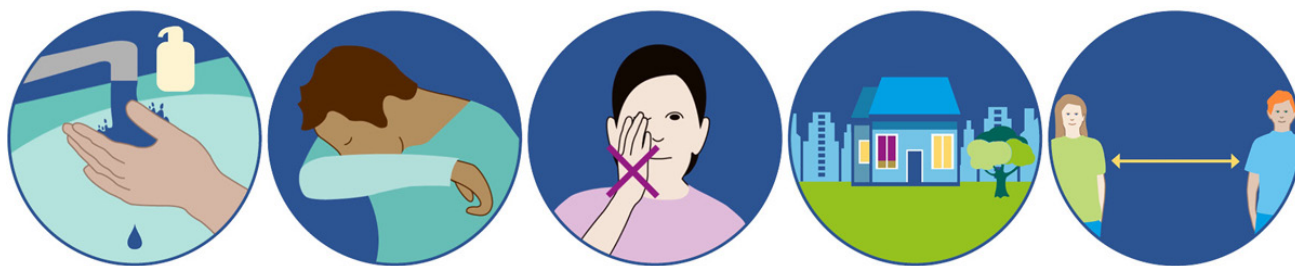

## Påminnelse om rådande pandemi

Viktiga saker som alla kan göra:

- Stanna hemma även om du bara känner dig lite förkyld.
- Har du nyttillkomna symptom på covid-19 som inte går över inom ett dygn bör du kontakta 1177 för att se vad som gäller i den region där du bor för att lämna prov för covid-19, förutsatt att symtomen inte kan förklaras av andra sannolika orsaker så som känd allergi, migrän eller spänningshuvudvärk.
- Tvätta händerna ofta med tvål och vatten, i minst 20 sekunder.
- Håll en armlängds avstånd till andra både inomhus och utomhus.
- Om det är möjligt, färdas på ett annat sätt än med allmänna färdmedel eller kollektivtrafiken, till exempel gå eller cykla.
- Välj ett färdmedel där du kan boka plats eller ett där du kan undvika trängsel.
- Håll avstånd till andra på bussen, tunnelbanan, spårvagnen och andra allmänna färdmedel.
- Undvik att delta i större sociala sammanhang som fester, begravningar, dop, kalas eller bröllop. När det gäller begravningar har Svenska kyrkan och Myn-digheten för stöd till trossamfund information om hur dessa kan genomföras för att förhindra smitta av covid-19.
- Håll avstånd till andra på idrottsplatser, badhus och gym och undvik att byta om i allmänna omklädningsrum.
- Är du 70 år eller äldre är det extra viktigt att du undviker platser där människor samlas och att du begränsar dina fysiska kontakter.

Ta hand om er och varandra!



# MEDLEMSAVGIFTEN

---

Då vi ändrat bokslutsåret är 2020 års medlemskap giltigt 1/9 2019 - 31/12 2020.

Glöm inte att medlemskapet, förutom att stödja föreningens verksamhet, ger er rabatt på hyran av både badtunna och tält. Och än finns det gott om tid för varma bad detta året, så är du badsugen men inte medlem? Då är det bara att passa på att bli medlem och hyra tunnan!

Betalning sker via bankgiro **5814-6697** eller via swish **123 037 65 41**.

## Skriv er adress i meddelandefältet!

Familj 225:- (ange antal barn samt ålder)

Vuxen 100:-

Förening 300:-

Företag 300:-

## KONTAKT

---

### Adress

Slättåkra Bygdeförening  
c/o Kärra Trollbacken 311  
313 93 Slättåkra  
070 - 634 02 87  
Valberedningen: 070-371 82 60

### Hemsidan

[www.slattakra.com](http://www.slattakra.com)

[info@slattakra.com](mailto:info@slattakra.com)

Vi finns på Facebook,  
Slättåkra heter gruppen.