



XXVI CURSO DE CIRUGIA GENERAL
Sociedad Valenciana de Cirugía

COLANGIOCARCINOMA
TUMOR DE KLATSKIN

Moderador:
Dr. José Mir Pallardó



COLANGIOCARCINOMA

Los colangiocarcinomas son tumores malignos que se originan de las células epiteliales de los conductos biliares.

COLANGIOCARCINOMA

Clasificación

(Sociedad Japonesa de Cirugía Biliar, 2004):

- Colangiocarcinoma intrahepático
- Colangiocarcinoma extrahepático
 - Hiliar (Tumor de Klatskin)
 - Medio
 - Distal
- Carcinoma de la vesícula biliar
- Carcinoma ampular

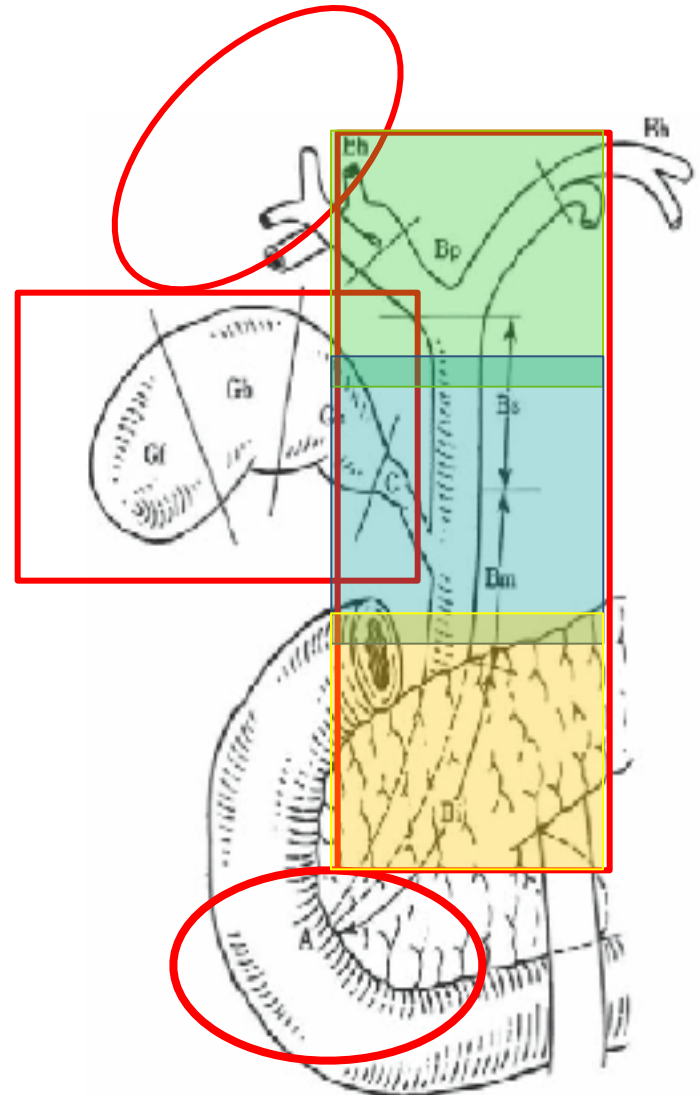

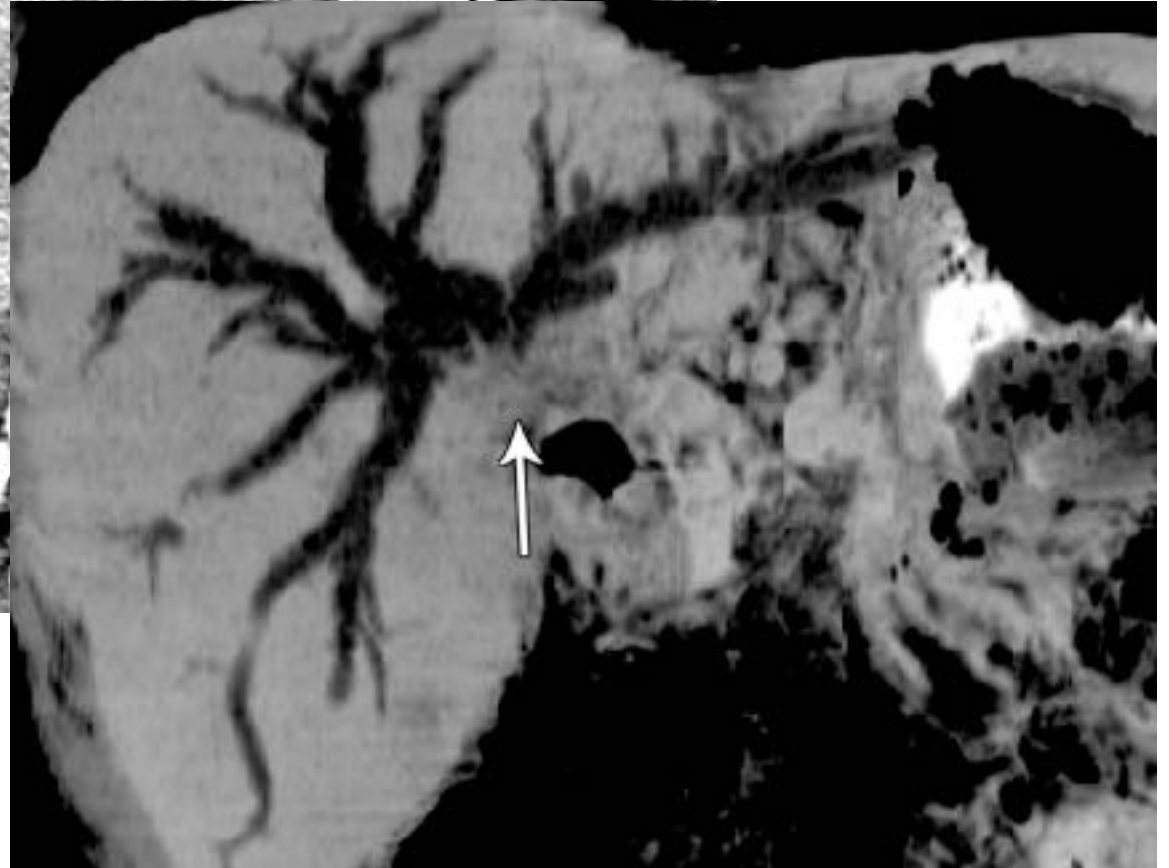
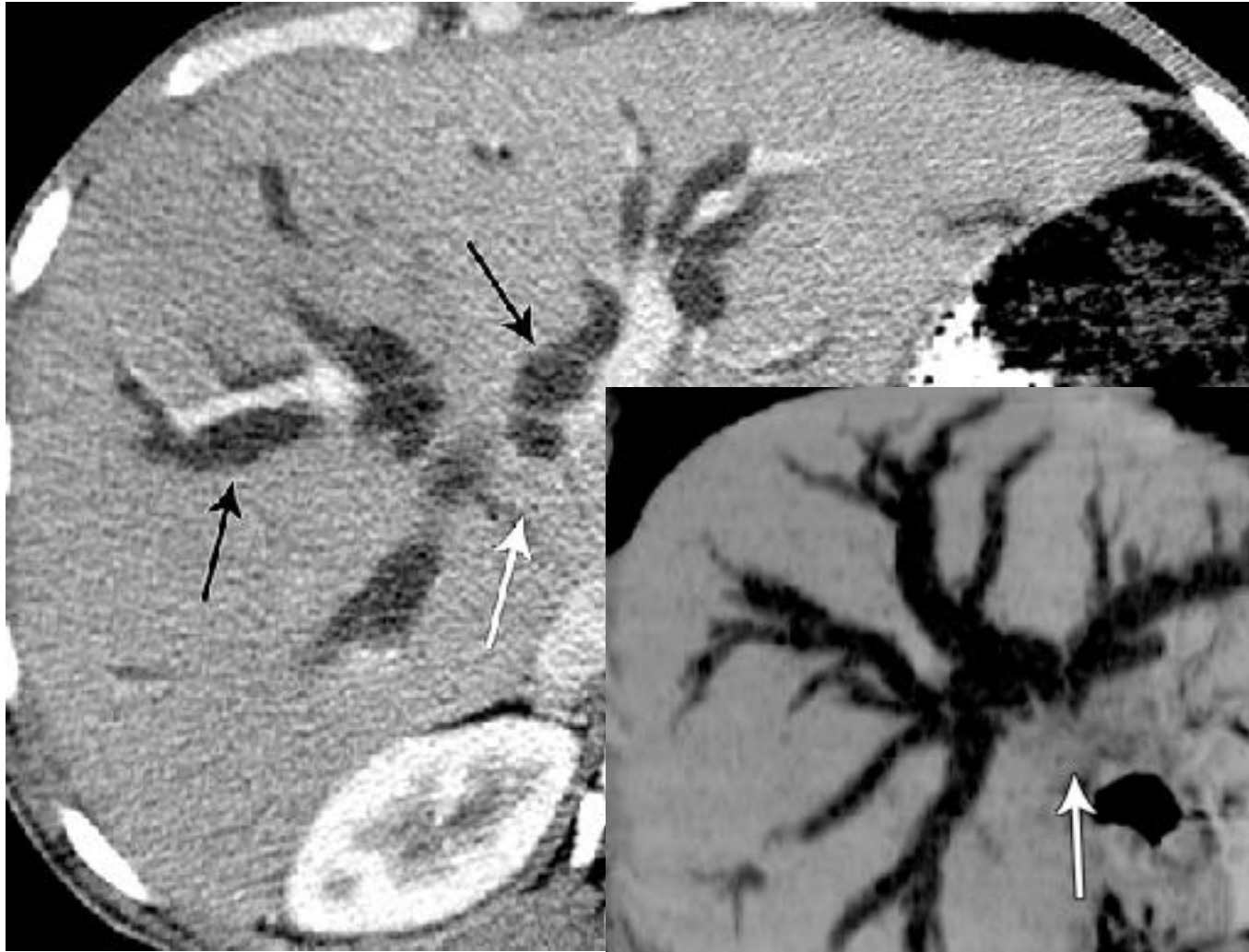



}

- Clínica de presentación
- Algoritmo diagnóstico en la ictericia obstructiva
 - Qué exploraciones se deben solicitar
 - En qué orden se deben solicitar

ALGORITMO DIAGNÓSTICO ICTERICIA OBSTRUCTIVA

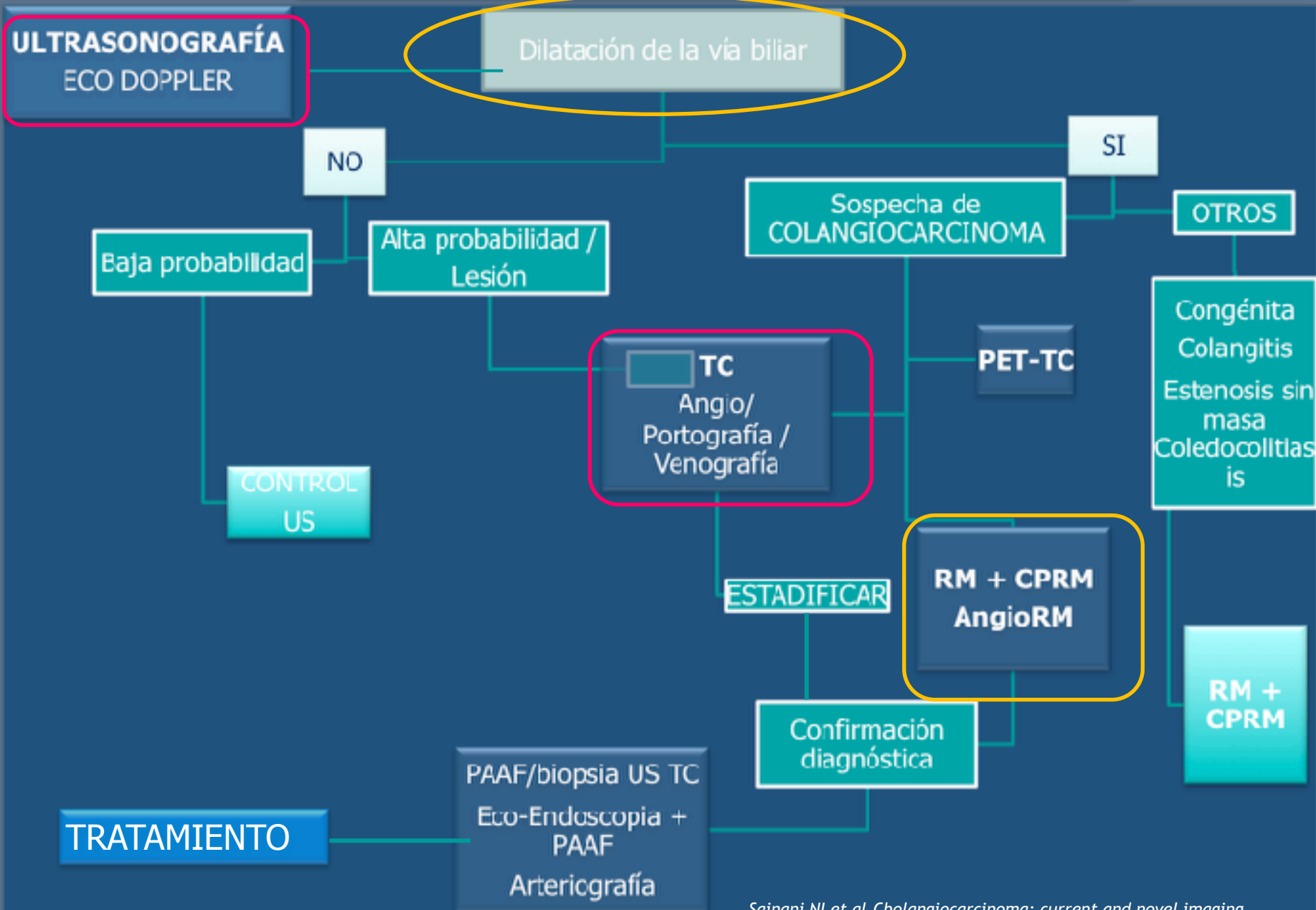



Controversias: Tumor de Klatskin

- Estadificación y criterios de resecabilidad
- Necesidad de biopsia
- Drenaje de vía biliar
 - Cuándo
 - CTPH vs CPRE
 - Qué tipo de drenaje / prótesis biliar



- **Resección quirúrgica curativa**
 - Técnica quirúrgica de elección. Trasplante.
 - Preparación preoperatoria del paciente
 - Cuándo embolización portal
 - Cuándo laparoscopia diagnóstica
 - Cuándo resección vascular
 - Estándares de calidad

COLANGIOCARCINOMA EXTRAHEPÁTICO

{ KLATSKIN
MEDIO-DISTAL

- Tratamiento paliativo
- Tratamiento adyuvante
 - Cuándo
 - Esquema terapéutico