

# Kartex kartbild

Ursprung: bla8.rik

©Lantmäteriverket, Gävle, 2017

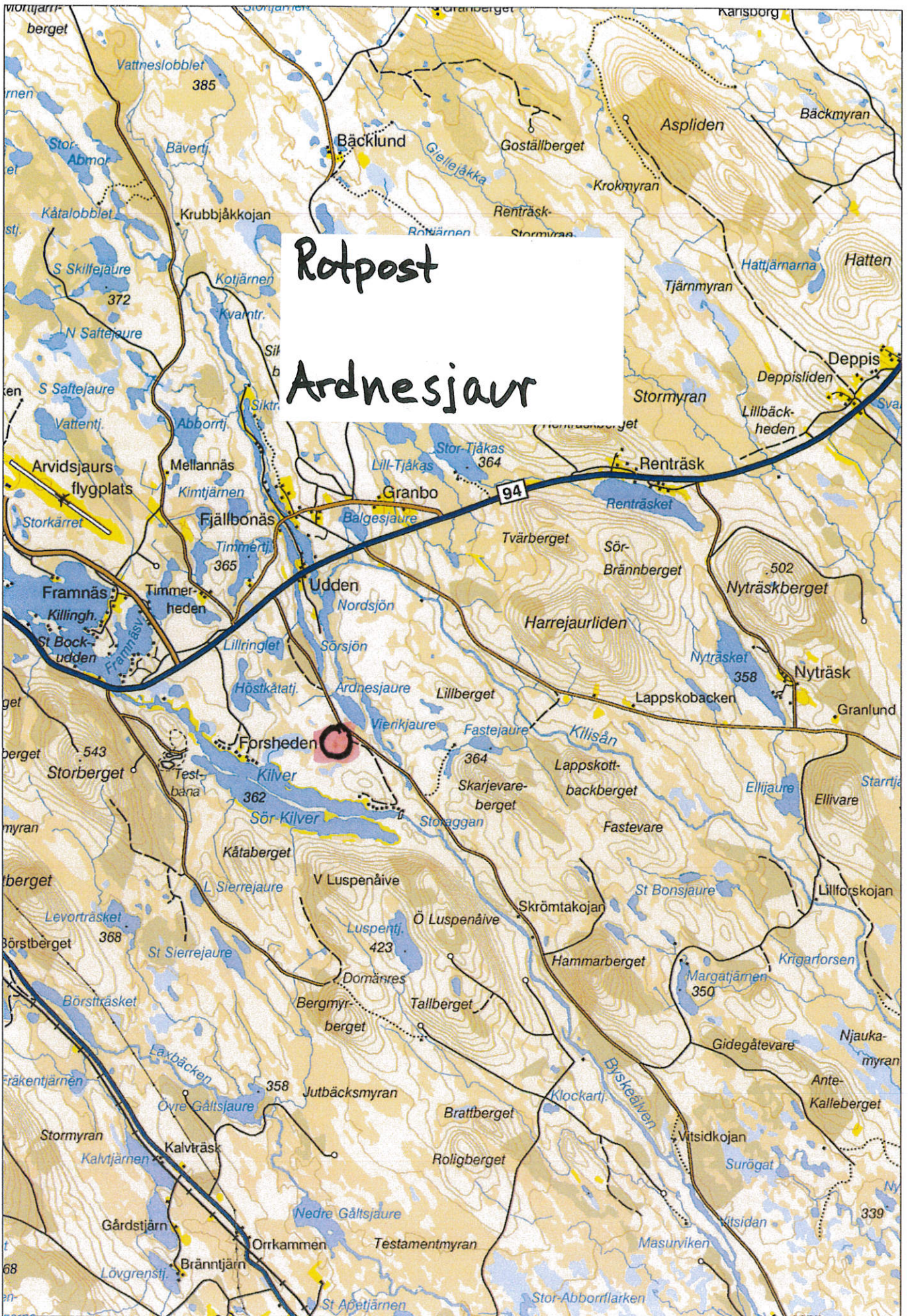

N=7267988 E=696551

5 km

Skala 1:80000



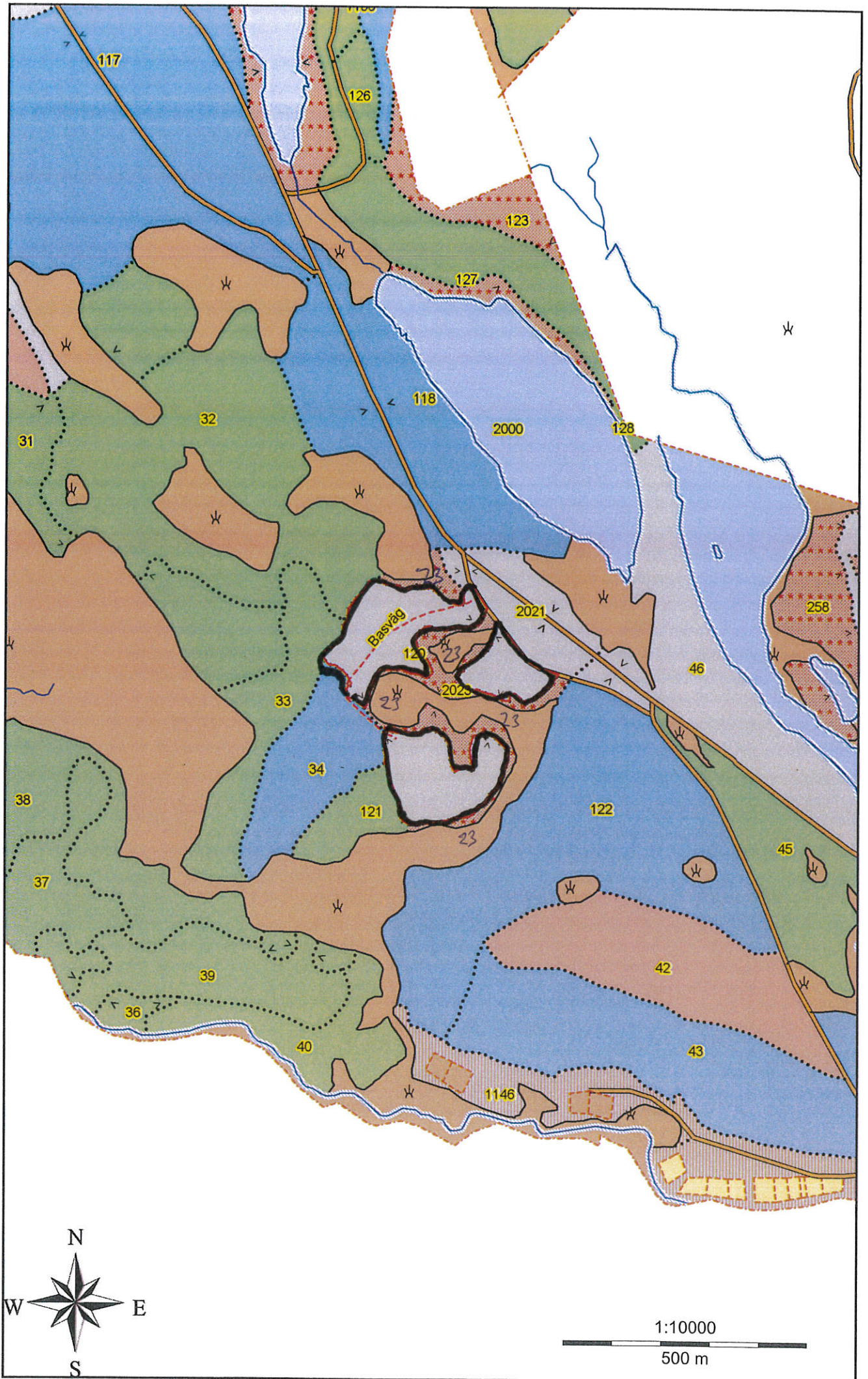

# Beståndsinformation v 1.0.25

2016-09-21

Fastighet: Allmänningsskogen  
Fastighetsnr: S:1  
Artnesjaur Nr: T00020 Del.Nr:

Datum: 2016-09-07 Areal *Hänsyn:* 0,00  
Ursprung: *Åtgärd:* 9,10  
Huggningsklass: *Totalt:* 9,10  
Indatametod: Karta:  
SI(H100): T0 Latitud: 65  
Ålder: 136 Longitud: 0  
GYL G 1 Y 1 L 1 Altitud: 400  
Uttag (%): 100

	<u>%</u>	<u>Antal</u> [st]	<u>Da</u> [cm]	<u>Dg</u> [cm]	<u>Dgv</u> [cm]	<u>Hgv</u> [m]	<u>Gy</u> [m2/ha]	<u>Höjd</u> [m]	<u>H25</u> [m]	<u>m3sk</u> [m3]	<u>m3fub</u> [m3]
Tall	95	3 996	18,7	20,0	23,9	17,8	13,76	13,7	17,8	978	805
Gran	5	495	13,5	14,2	16,7	16,8	0,86	10,4	16,8	0,245 48	0,202 35
Björk	0	34	15,9	16,7	18,9	14,4	0,08	11,2	14,4	0,097 4	0,071 3
										0,121	0,090
Summa		4 525	18,1	19,4	23,4	17,8	14,70	13,3	17,7	1 031	844
Medel										0,228	0,186
Per ha		497					14,70			113	93





Fastighet: Allmänningskogen

Fastighetsnr: S:1

Ardnesjaur Nr: T00020 Del.Nr:

## Diameterfördelning

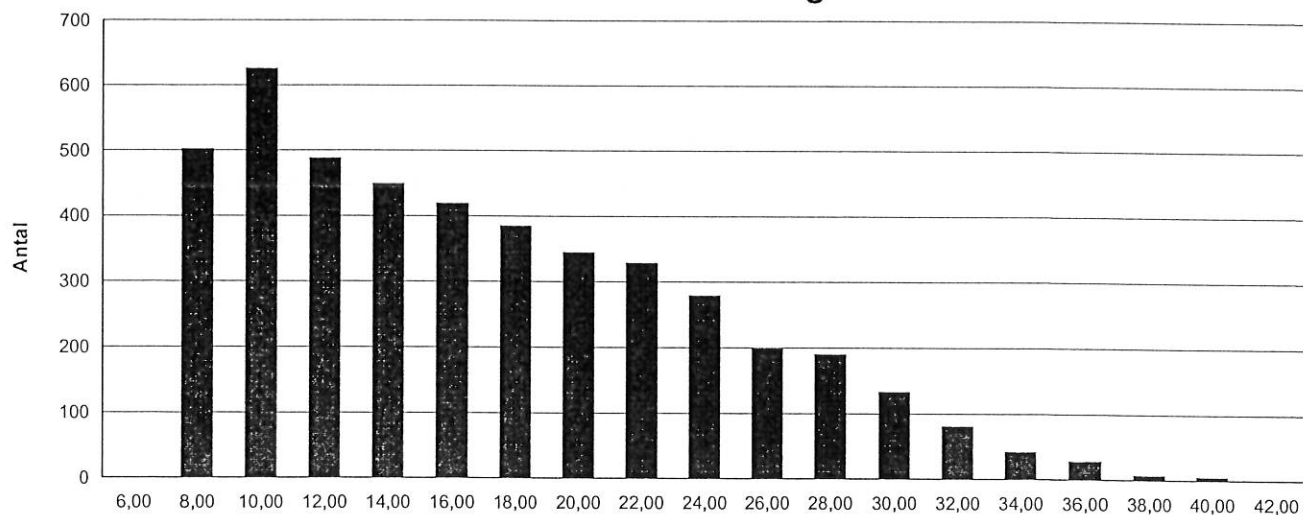

	Tall	Gran	Björk	Total
6	1			1
8	388	111	4	503
10	484	139	4	627
12	408	75	6	489
14	397	48	5	450
16	376	41	3	420
18	352	28	6	386
20	325	21		346
22	311	15	4	330
24	267	12	1	280
26	195	3	1	199
28	190	1		191
30	133	1		134
32	82			82
34	43			43
36	29			29
38	8			8
40	6			6
42	1			1
<b>Total</b>	<b>3996</b>	<b>495</b>	<b>34</b>	<b>4525</b>

**Fastighet:** Allmänningsskogen  
**Fastighetsnr:** S:1  
 Ardesjaur **Nr:** T00020 **Del.Nr:**

		Antal	Gy	Volym	Volym	Medel	Da	Dgv	Höjd	Volfunk	Barkfun	Höjdfun
	%	[st]	[m2/ha]	[m3sk]	[m3fub]	[m3sk]	[cm]	[cm]	[m]			
Tall	95	3996	13,76	978,3	805,3	0,245	18,7	23,9	13,7	TNNM	TSÖN	TSN
Gran	5	495	0,86	48,1	35,2	0,097	13,5	16,7	10,4	GNNM	GSÖNM	GSNM
Björk	0	34	0,08	4,1	3,0	0,121	15,9	18,9	11,2	BNNM	BSÖNM	BSNM
<b>Summa</b>		<b>4525</b>	<b>14,70</b>	<b>1 030,6</b>	<b>843,5</b>	<b>0,228</b>	<b>18,1</b>	<b>23,5</b>	<b>13,3</b>			

Volym [m3sk] per diameterklass

För alla trädslag

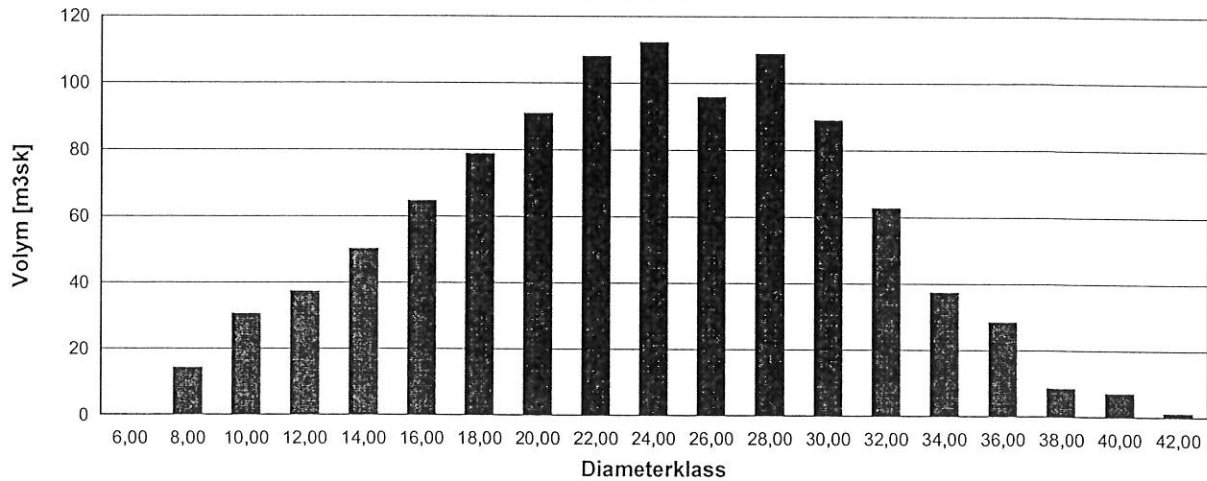

Volymförkortningar

TNNM = Tall Näslunds Norra Mindre GNNM = Gran Näslunds Norra Mindre

BNNM = Björk Näslunds Norra Mindre

Barkförkortningar

TSÖN = Tall Söderbergs Norra GSÖNM = Gran Söderbergs Norra/Mellersta

BSÖNM = Björk Söderbergs Norra/Mellersta

Höjdförkortningar

TSN = Tall Söderbergs Norra GSNM = Gran Söderbergs Norra/Mellersta

BSNM = Björk Söderbergs Norra/Mellersta



	Tall				
	Antal Träd	Volym	Medelstamvol	Volym	Höjd
	[st]	[m3sk]	[m3sk]	[m3fub]	[m]
6	1	0.02	0.02	0.01	6.5
8	388	11.44	0.03	6.78	8.2
10	484	24.28	0.05	16.64	9.7
12	408	31.77	0.08	23.33	11.1
14	397	44.85	0.11	34.31	12.4
16	376	58.55	0.16	46.05	13.5
18	352	72.57	0.21	58.24	14.6
20	325	85.90	0.26	70.03	15.5
22	311	102.65	0.33	84.77	16.2
24	267	107.69	0.40	89.90	16.9
26	195	94.36	0.48	79.51	17.6
28	190	108.61	0.57	92.29	18.1
30	133	88.62	0.67	75.87	18.5
32	82	62.96	0.77	54.27	18.9
34	43	37.66	0.88	32.67	19.3
36	29	28.72	0.99	25.06	19.6
38	8	8.89	1.11	7.80	19.8
40	6	7.43	1.24	6.55	20.1
42	1	1.37	1.37	1.21	20.2
<b>Total</b>	<b>3996</b>	<b>978.34</b>	<b>0.24</b>	<b>805.29</b>	<b>13.7</b>

Volym [m3sk] per diameterklass

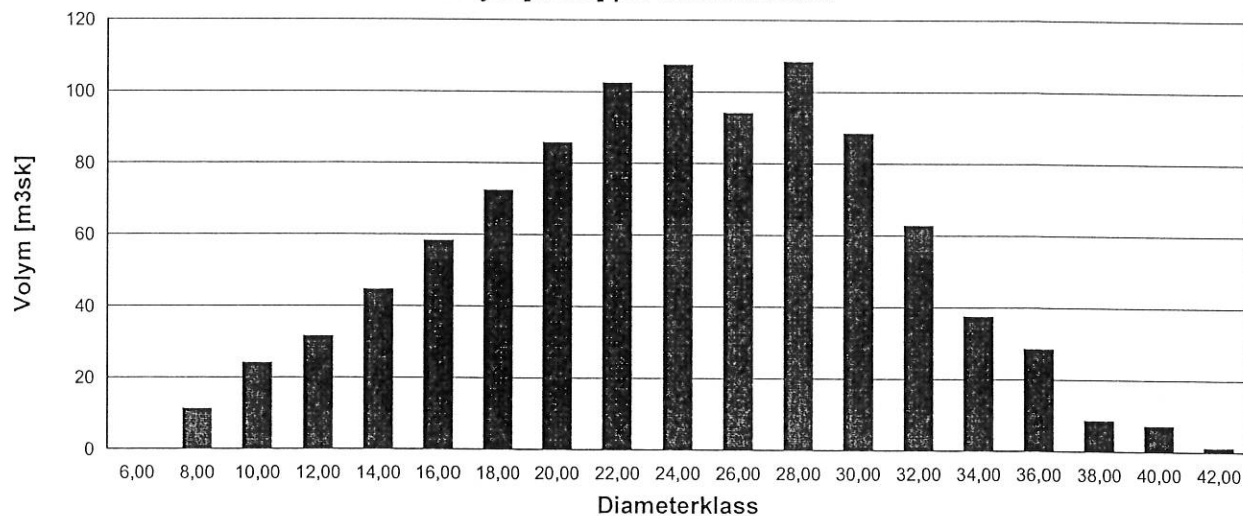

	Gran				
	Antal Träd [st]	Volym [m3sk]	Medelstamvol [m3sk]	Volym [m3fub]	Höjd [m]
8	111	2.94	0.03	1.63	7.3
10	139	6.36	0.05	4.12	8.9
12	75	5.39	0.07	3.76	10.3
14	48	5.05	0.11	3.68	11.7
16	41	5.98	0.15	4.48	12.9
18	28	5.43	0.19	4.15	14.0
20	21	5.23	0.25	4.06	15.0
22	15	4.66	0.31	3.66	16.0
24	12	4.55	0.38	3.61	16.8
26	3	1.36	0.45	1.09	17.6
28	1	0.54	0.54	0.43	18.2
30	1	0.62	0.62	0.51	18.9
<b>Total</b>	<b>495</b>	<b>48.12</b>	<b>0.10</b>	<b>35.17</b>	<b>10.4</b>

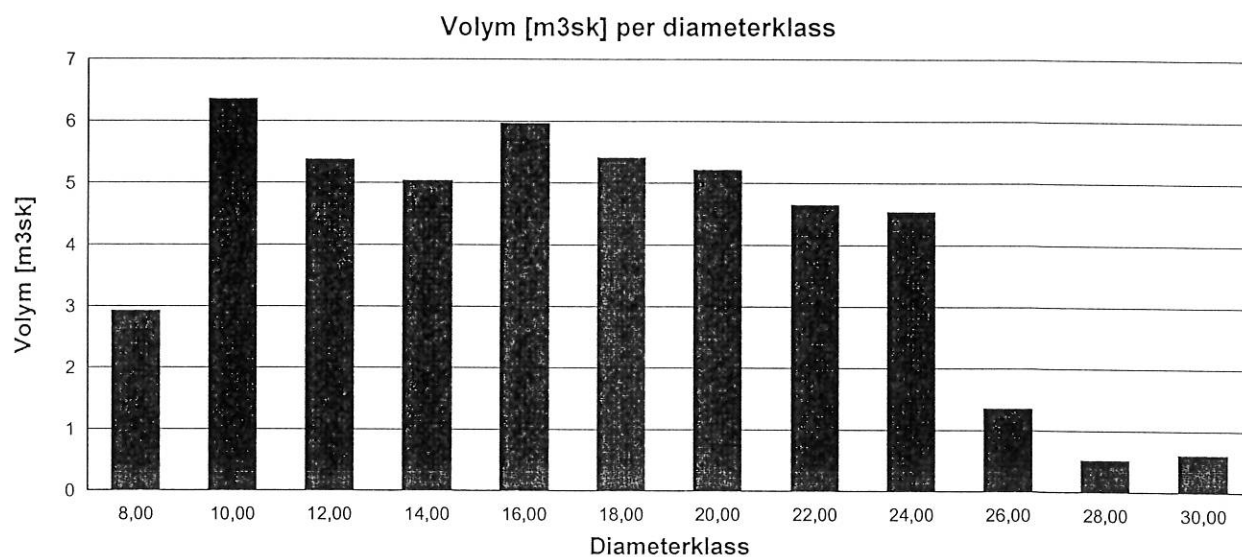

	Björk				
	Antal Träd	Volym	Medelstamvol	Volym	Höjd
	[st]	[m3sk]	[m3sk]	[m3fub]	[m]
8	4	0.10	0.02	0.06	7.9
10	4	0.16	0.04	0.11	9.0
12	6	0.37	0.06	0.26	10.1
14	5	0.45	0.09	0.32	11.0
16	3	0.37	0.12	0.27	11.9
18	6	0.96	0.16	0.72	12.6
22	4	1.02	0.25	0.78	13.9
24	1	0.31	0.31	0.24	14.4
26	1	0.37	0.37	0.29	14.9
Total	34	4.10	0.12	3.05	11.2

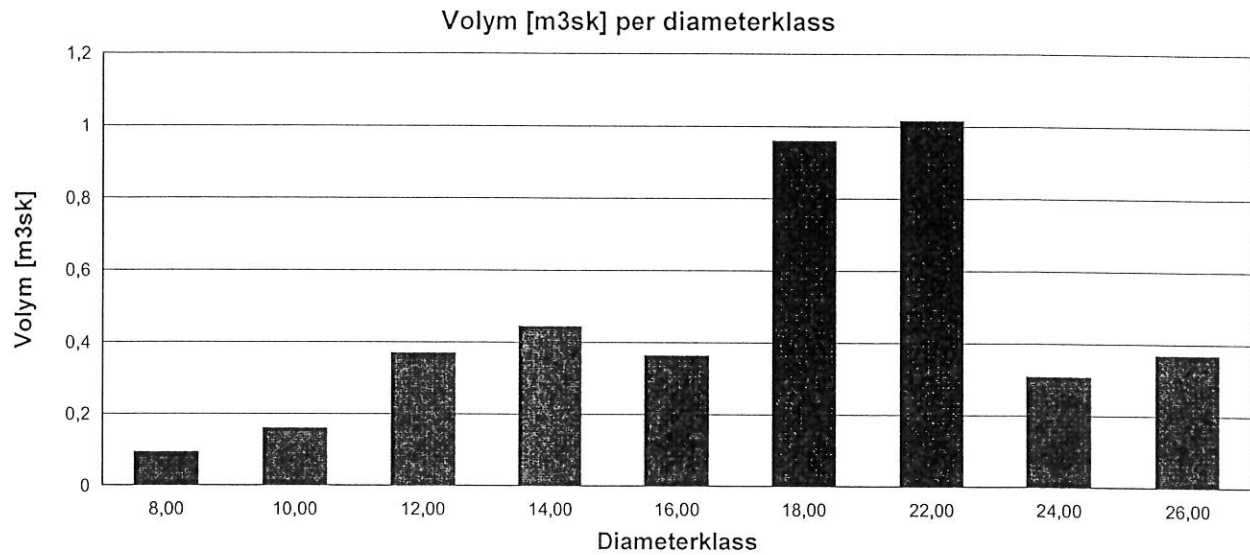



Fastighet: Allmänningsskogen  
 Fastighetsnr: S:1  
 Ardnesjaur Nr: T00020 Del.Nr:

## Gran

Diam	Höjd	Krongr	Ålder	Bark
224	170	0	0	0,00

Diam	Höjd	Krongr	Ålder	Bark
214	140	0	0	0,00

Diam	Höjd	Krongr	Ålder	Bark
200	123	0	0	0,00

## Tall

Diam	Höjd	Krongr	Ålder	Bark
128	120	0	0	0,00
248	174	0	0	0,00
108	121	0	0	0,00
176	120	0	0	0,00
277	154	0	0	0,00
122	125	0	0	0,00
98	98	0	0	0,00
248	156	0	0	0,00
272	178	0	0	0,00
150	110	0	0	0,00
155	126	0	0	0,00
295	162	0	0	0,00
258	161	0	0	0,00
289	192	0	0	0,00
335	201	0	0	0,00
334	176	0	0	0,00
144	128	0	0	0,00

Diam	Höjd	Krongr	Ålder	Bark
271	160	0	0	0,00
256	174	0	0	0,00
264	169	0	0	0,00
265	169	0	0	0,00
206	136	0	0	0,00
240	150	0	0	0,00
131	126	0	0	0,00
289	192	0	0	0,00
224	188	0	0	0,00
151	130	0	0	0,00
169	150	0	0	0,00
110	112	0	0	0,00
384	185	0	0	0,00
343	211	0	0	0,00
283	162	0	0	0,00
312	186	0	0	0,00
242	151	0	0	0,00

Diam	Höjd	Krongr	Ålder	Bark
230	167	0	0	0,00
89	91	0	0	0,00
187	130	0	0	0,00
221	155	0	0	0,00
212	150	0	0	0,00
230	154	0	0	0,00
186	158	0	0	0,00
249	176	0	0	0,00
286	166	0	0	0,00
227	174	0	0	0,00
356	172	0	0	0,00
241	186	0	0	0,00
233	173	0	0	0,00
245	172	0	0	0,00
311	167	0	0	0,00
86	97	0	0	0,00
368	182	0	0	0,00

## Höjdkurva

