

SCHEDA N° 14

ORDINE Sordariomycetes

GENERE Anthostoma	SPECIE Anthostoma decipiens	AUTORE (DC. : Fr.) Nitschke	
DATA DI RACCOLTA 25/04/ 2014	LUOGO DI RACC. Parco Querini	COMUNE VI	PROV. VI
ALTITUDINE S.L.M. 40 m.	I.G.M. 125 - 1 VI	RACCOGLITORE Eliana Bonaugurio	

HABITAT:

<input type="checkbox"/> PRATI ERBOSI	<input checked="" type="checkbox"/> ORTI E GIARDINI	<input type="checkbox"/> MARGINI DI STRADA
<input type="checkbox"/> TERRENO NUDO	<input type="checkbox"/> TERRENO SABBIOSO	<input type="checkbox"/> ARENILE
<input type="checkbox"/> TORBIERA	<input type="checkbox"/> TERRENO COLTIVATO A	
<input type="checkbox"/> ARGINE DI FIUME	<input type="checkbox"/> LUOGO BRUCIATO	<input type="checkbox"/> BOSCO SUBALPINO
BOSCO DI :		<input type="checkbox"/> RADO <input type="checkbox"/> FITTO
<input type="checkbox"/> DENTRO AL BOSCO	<input type="checkbox"/> AI MARGINI DEL BOSCO	<input type="checkbox"/> IN RADURE
<input type="checkbox"/> SU LEGNO	<input checked="" type="checkbox"/> VIVO <input type="checkbox"/> MORTO	DI Carpine

ESPOSIZIONE:

ASSOLATA OMBROSA MEDIA

UMIDITA' DEL TERRENO

ACQUITRINOSO MOLTO UMIDO UMIDO ASCIUTTO SECCO

VEGETAZIONE CIRCOSTANTE : Carpinus betulus = Carpine europeo = Carpine comune.

NOTE :

MICROSCOPIA: Conidiospore arquate, 15-16 x 1,5-2 µm

BIBLIOGRAFIA : Studi su Anthostoma decipiens su Carpinus betulus- F. Rocchi, S. Quaroni, P. Sardi, M. Saracchi

DETERMINATORE Evelina Zanella

RILIEVI EFFETTUATI SU REPERTI FRESCHI SECCHI



HABITAT



ANTHOSTOMA DECIPIENS IN HABITAT



ANTHOSTOMA DECIPIENS, INGRANDITA

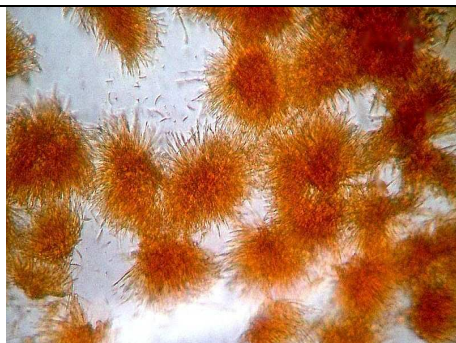

CONIDIOPHORI



CONIDIOSPORE



MISURE SPORALI



DESCRIZIONE

Questo strano "fungo" produce piccole e irregolari masse di color rosso vivo su corteccia di Carpine.

Negli ultimi anni, si sono verificati molti casi di deperimento o esito letale, a causa di questo strano "fungo" che è stato identificato come *Anthostoma decipiens*.