

## Viola beckiana ( Fiala )

Bekova ljubičica

Fam : Violaceae

Piše: Zoran Trogrlić

### Osnovni podaci o biljci

Latinski naziv:	<i>Viola beckiana</i> Fiala
Status:	Endemična vrsta
Vrijeme cvjetanja:	V, VI, VII mjesec
Stanište:	Rubovi šuma bijelog bora na visini od 1000 - 1700 metara na krečnjačkoj i serpentinskoj podlozi
Rasprostranjenost:	Smolin kog Žepča, Zavidovići (Bakoš, Stara Kamenica) Kupres, Bugojno, Donji Vakuf, Jajce
Locus classicus:	Smolin kod Žepča
<b>Napomena:</b>	<b><i>Bekova ljubičica je stenoendem BiH, odnosno može se naći jedino na prostoru Bosne i Hercegovine</i></b>

Opis vrste : trajnica sa izduženim stolonima, na trobridim, golim do 25 cm dugim stabljikama koje formiraju busene mogu se razlikovati gornji i donji listovi. Listovi stabljike ili gornji su naizmjenični linearno-lancetasti sa zašiljenim vrhovima.



Slika 1 Snimila Muratović Edina

Donji listovi su kraći lancetasti ili okruglasti. Stipula ( palistići ) su duplo kraći od listova.



Cvjetovi su zigomorfni tj. nepravilni sa 5 krupnih latica od kojih su tri okrenuti prema dole, a dva prema gore ( **slika 1** ).



**Slika 2** Snimili Admir Bajraktarevići Jasmin Bečić udruženje „ Atom „ Zavidovići



**Slika 3** Snimili Admir Bajraktarevići Jasmin Bečić udruženje „ Atom „ Zavidovići



Najdonja latica je produžena u šuplju ostrugu. Ona je dvostruko duža od najgornjeg lapa i na kojoj se nalaze 4 narančaste uskre pruge. Cvjet ima 5 prašnika i jedan tučak sa mnogo sjemenih zametaka. Plod je tobolac sa mnogo sjemenki koji se otvara s 3 zaklopca. Cvjetovi mogu biti žuti ( *F. lutea* ) ili ljubičast ( *F. violacea* ) **Slike 2 i 3**  
 Vrijeme cvjetanja : IV - V - VI - ( VIII )

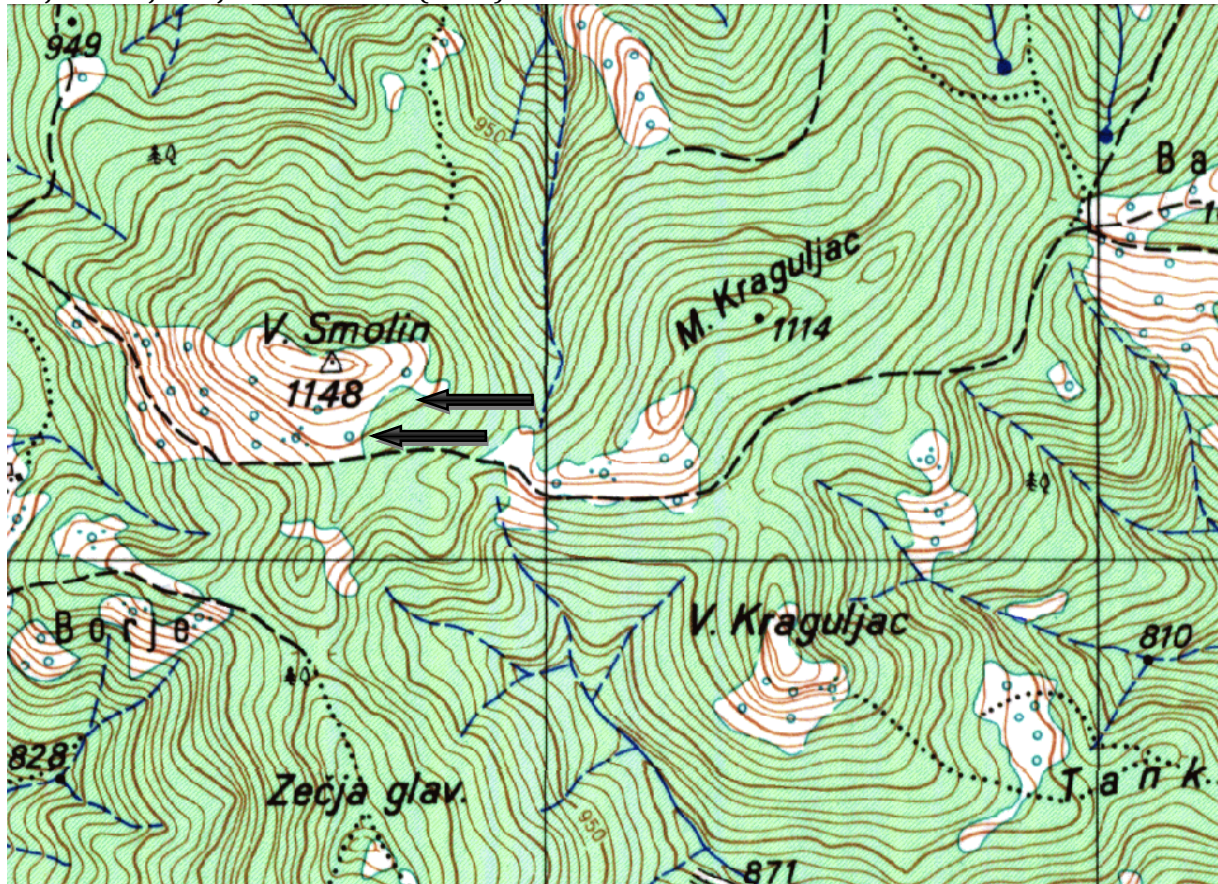

**Slika 4** Stanište bekove ljubice na području općine Žepče - Smolin

Stanište : planinski pojas rubova šuma djelog bora i šumskim proplancima na nadmorskoj visini od 1000-1750 m. Zastupljena je na serpentinskoj i karbonatnoj podlozi.

Opšta rasprostranjenost : stenoendem BiH tj. nalazi se samo na prostoru BiH npr. Smolin ( Žepče- **Slika 4** ), Jajce, Bugojno, Kupres, Donji Vakuf, Kladanj, Zavidovići.

Locus classicus : Smolin ( Žepče ) ( Fiala 1895 )

Uzroci ugroženosti : Fragmentacija staništa, gubitak staništa usljed neracionalnog korištenja prirodnih resursa. Stupanj ugroženosti prema ( kritično ugrožena)