

# SEGURO COLECTIVO DE VIDA OBLIGATORIO (SCVO) - Generación de Certificados de Cobertura

En esta sección le explicaremos cómo obtener Certificados de Cobertura del SCVO  
Seleccionar la opción “**Aplicaciones**”. Automáticamente se abrirá otra ventana web.

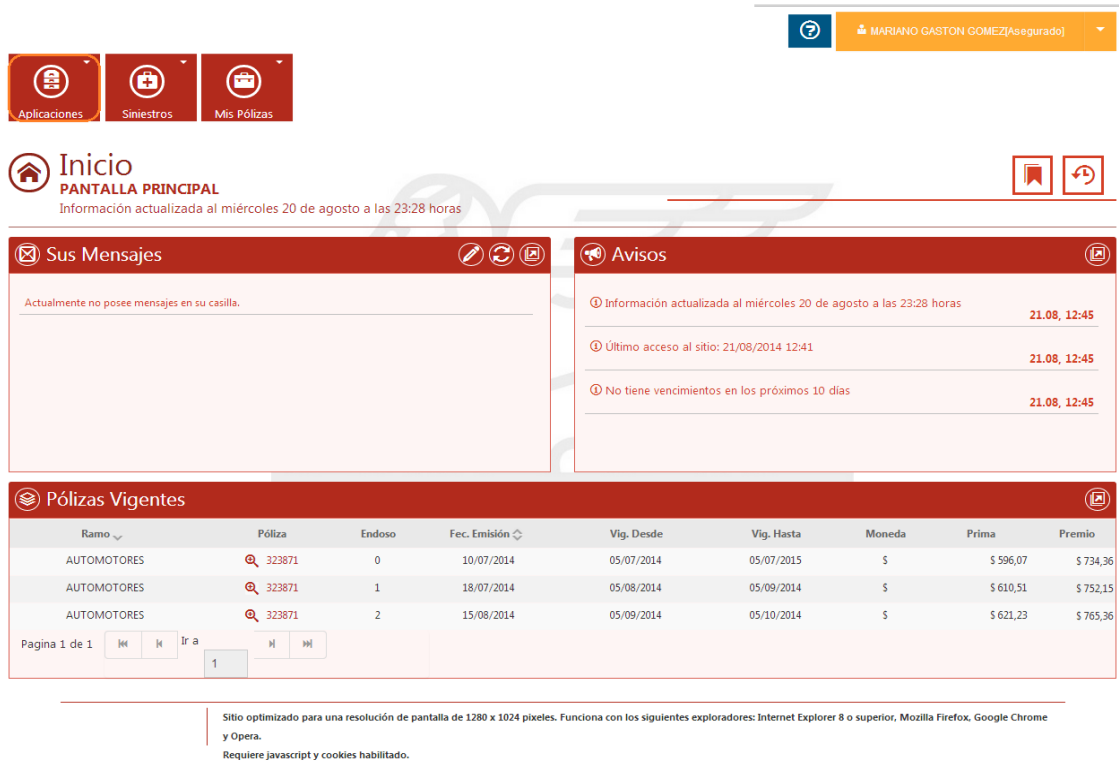

Ramo	Póliza	Endoso	Fec. Emisión	Vig. Desde	Vig. Hasta	Moneda	Prima	Premio
AUTOMOTORES	323871	0	10/07/2014	05/07/2014	05/07/2015	\$	\$ 596,07	\$ 734,36
AUTOMOTORES	323871	1	18/07/2014	05/08/2014	05/09/2014	\$	\$ 610,51	\$ 752,15
AUTOMOTORES	323871	2	15/08/2014	05/09/2014	05/10/2014	\$	\$ 621,23	\$ 765,36

En esta nueva ventana se podrá solicitar dos tipos de certificados de SCVO:

- Con Nómina Actual
- Con Nómina Informada

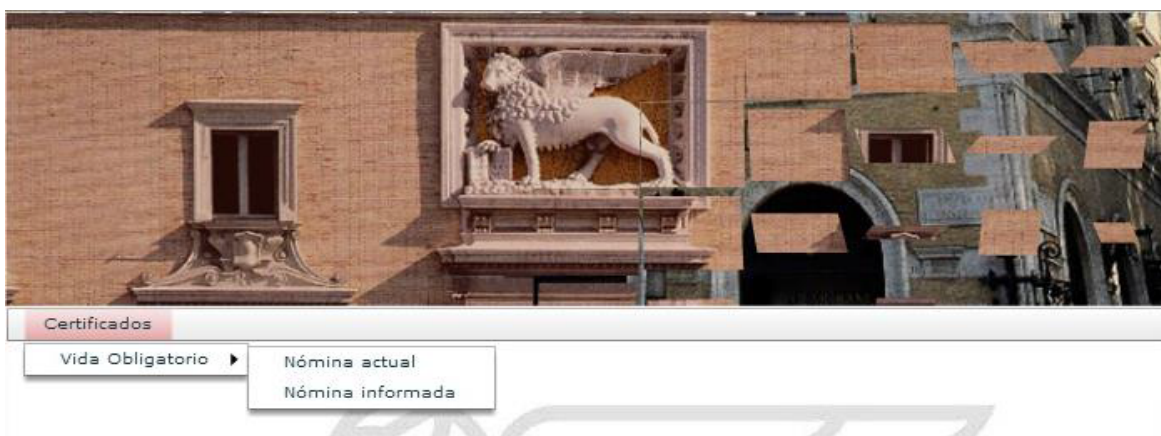

## 1. Certificados SCVO con Nómina actual

Una vez dentro de la aplicación, seleccionar en la sección “**Certificados**”, ramo “**Vida Obligatorio**”, opción “**Nómina Actual**”. Ingresar el N° de póliza y hacer clic en el botón azul con la flecha que se encuentra a la derecha. El sistema automáticamente indicará el

contratante de la póliza y habilitará el campo para indicar ante qué autoridad debe ser presentado el certificado.

**Certificados Vida Obligatorio**

Número de Poliza:  
 

Contratante: XXXXXXXXX XXXXXXXX S.A

Para ser Presentado ante:  
 

Al completar todos los campos, pulsar el ícono con “forma de impresora” para continuar.

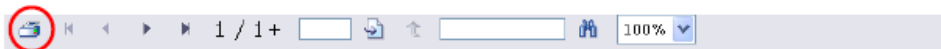

**Constancia de Cobertura**

*Datos del Contratante*

Contratante:	XXXXXXXXXX XXXXXXXXXX		
Domicilio:	XXXXXXXXXX XXXXXXXXXX 23 - CAPITAL FEDERAL		
Localidad:	CAPITAL FEDERAL	Código postal:	1087
Provincia:	CIUDAD AUTONOMA BUENOS AIRES		
Documento/cuil/cuil:	XX-XXXXXXXXXX-X		

*Datos del Seguro*

Número de póliza:	33.XXX		
Ramo:	VIDA OBLIGATORIO (DECRETO LEY 1567/74 Y SUS MODIFICACIONES)		
Riesgos:	MUERTE POR CUALQUIER CAUSA	Suma asegurada:	12,000.00
Vigencia Cobertura:	Desde las 12 hs. del : 01/10/2011	Hasta las 12 hs. del : 30/09/2012	

*Datos de Asegurado/s*

NOMBRE ASEGURADO	TIPO DOC	NRO DOCUMENTO
CASTRO MARIANO	CUIT	20998887770
FABIAN ALBERTO	CUIT	20998887770
MARIA FERNANDA	CUIT	20998887770
CRISTIAN DAN	CUIT	20998887770
MORELLI VICTOR A	CUIT	20998887770
GUSTAVO DANIEL	CUIT	20998887770
LEONARDO SEBASTIAN	CUIT	20998887770
RODRIGUEZ ALEJANDRO MANUEL	CUIT	20998887770
ROUX GUSTAVO	CUIT	20998887770

Comunicacion al asegurado: el asegurado que se identifica en este "certificado de incorporación" tendrá derecho a solicitar una

Una vez confeccionado el Certificado de Cobertura, seleccionar la opción detallada en la imagen con un círculo rojo, para proceder a imprimirlo.

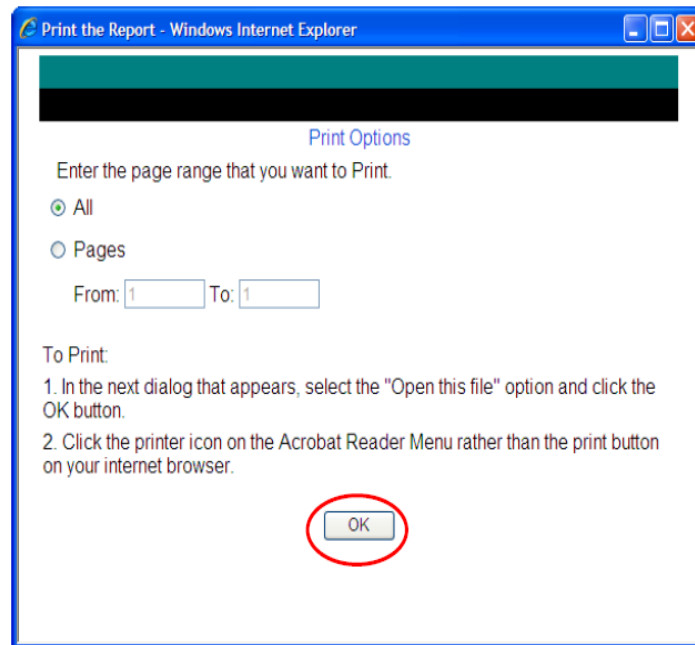

Al finalizar, podrá elegir imprimirlo o guardarlo en formato PDF con los botones señalados en la imagen anterior

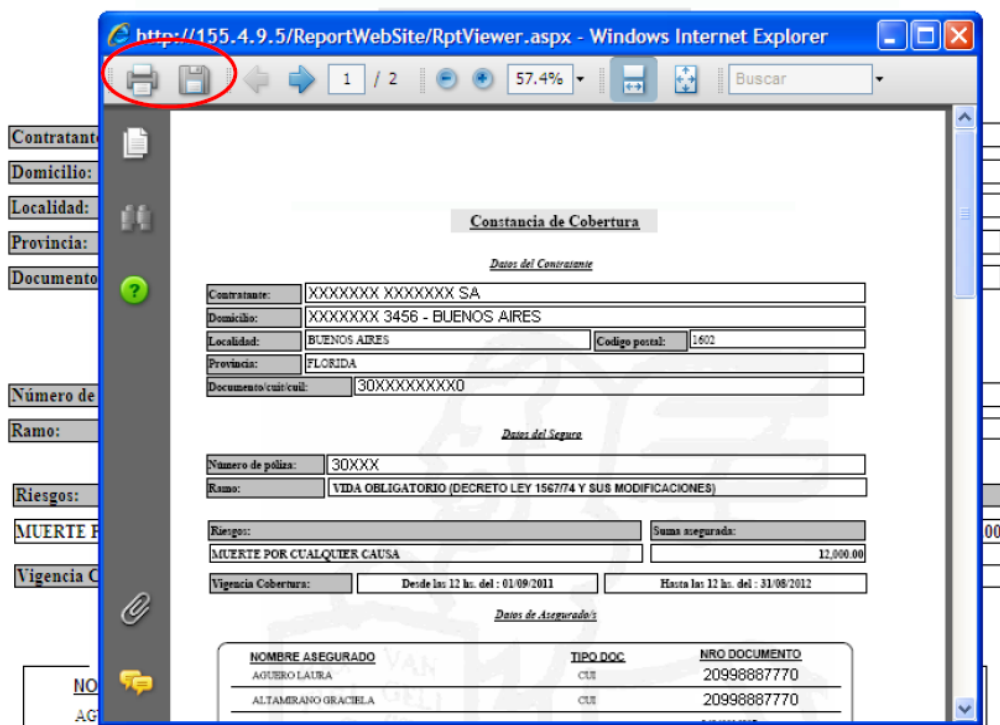

## 2.Certificados SCVO con Nómina informada

Seleccionar la opción “Nomina Informada” y Seleccionar la opción “Descargar Plantilla”, ya que el documento con la nómina a adjuntar debe respetar un formato determinado.

Importacion de Nominas para Vida Obligatorio

Nro de Poliza: 30345 Excel

Nombre	Apellido	CUIL

Para ser presentado ante:

Quien Corresponda Generar Descargar Plantilla

Posteriormente, debe guardar el archivo descargado, “Plantilla.xls”, con el nombre deseado, en una versión de Excel 2003 o anterior.

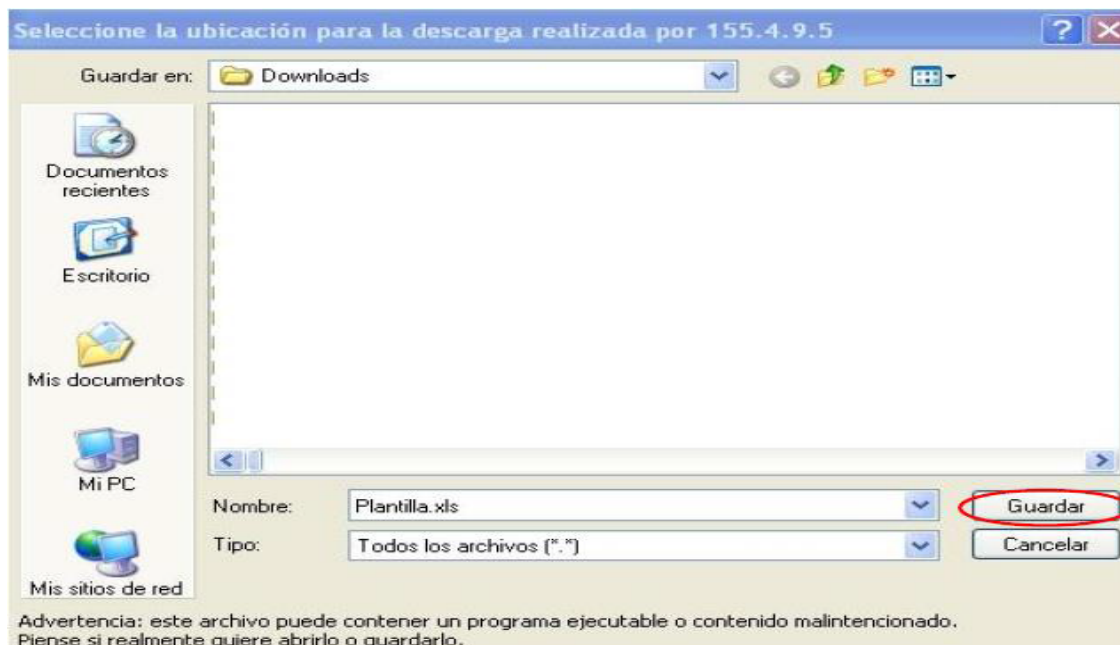

Luego deberá ingresar a dicho archivo y completar las columnas que se detallan con los datos personales de la nómina a declarar (Nombre - Apellido - CUIL). Guardar los cambios.

**NOTA:** El CUIL debe ser un número válido sin caracteres especiales

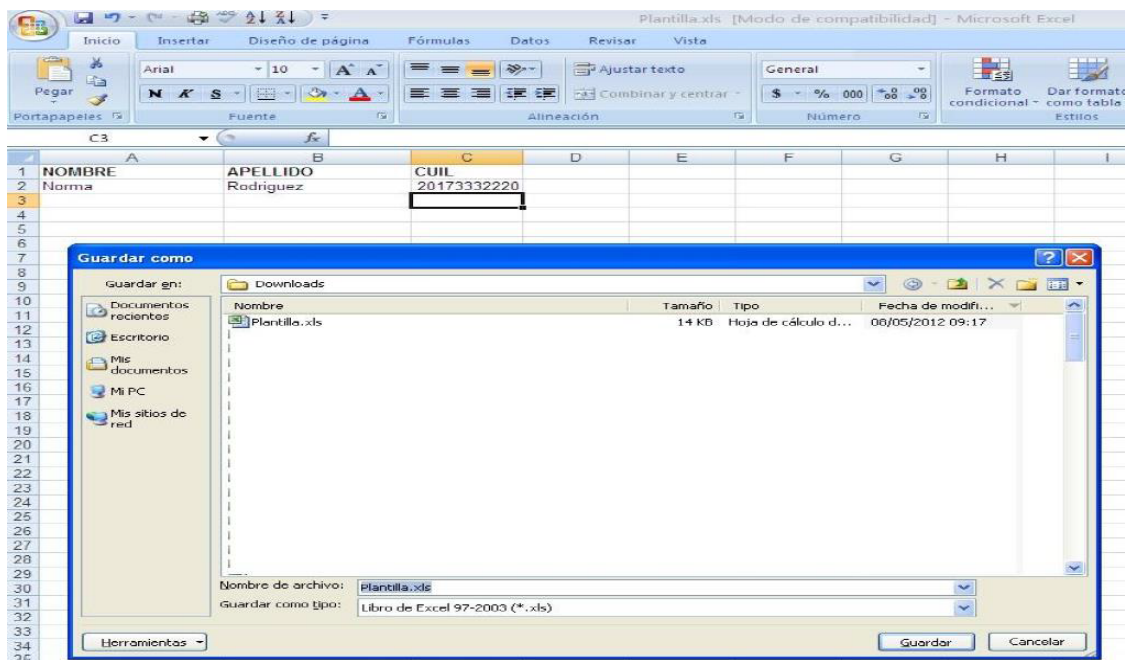

Colocar el número de póliza y hacer clic en el botón EXCEL, de esta forma se habilitará la opción de seleccionar el archivo guardado. Entonces podrá indicar ante qué autoridad se presentará el certificado y para generarlo deberá realizar clic en la opción "Generar". Para imprimir proceder del modo indicado al final del punto 1. Certificados SCVO con nómina actual

