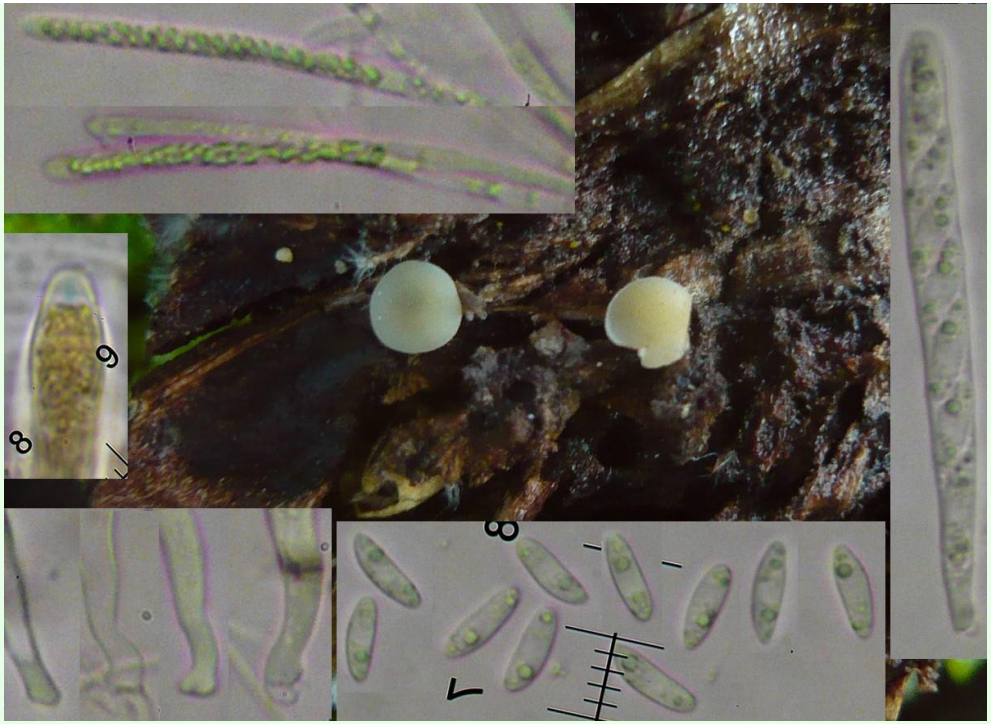

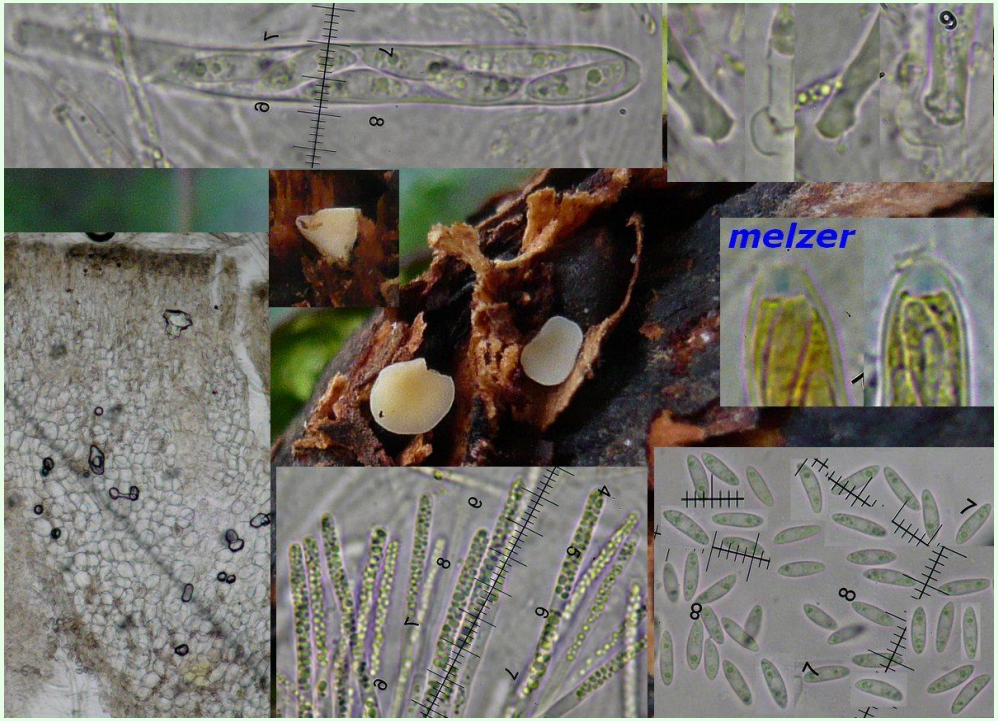

Ordre : *Helotiales* Famille : *Helotiaceae*

Hymenoscyphus lutescens (Hedw.)W. Phillips

Synonyme : *Helotium lutescens*

Sur brindilles, cônes et aiguilles de conifères. Apothécie 1-3 mm, stipitée, jaune à jaunâtre. Spores 12-16 x 3,5-4 µm, guttulées. Asques amyloïdes, base avec crochet. Paraphyses remplies de gouttelettes.

Ascomycète probablement peu fréquent, mais à dénicher dans son écologie de prédilection, vraisemblablement surtout sur cônes de pins et d'épicéas, supports sur lesquels nous l'avons récolté à ce jour.

Biblio : Ellis p. 178 - Ellis p. 178 fig. 781 - Grelet p. 394 - DVD H.-O. Baral.

Fiche réalisée en janvier 2016 par Patrice TANCHAUD