

ン状。雌雄ともに歩脚の指節は短い鉤爪状。フジナマコの総排泄腔にすんでいるが、二枚貝類のアリソガイやチョウセンサザエの外套腔内からも見つかる。
分布 — 東京湾から紀伊半島沿岸および日本海全沿岸。鳥取県沿岸新記録。

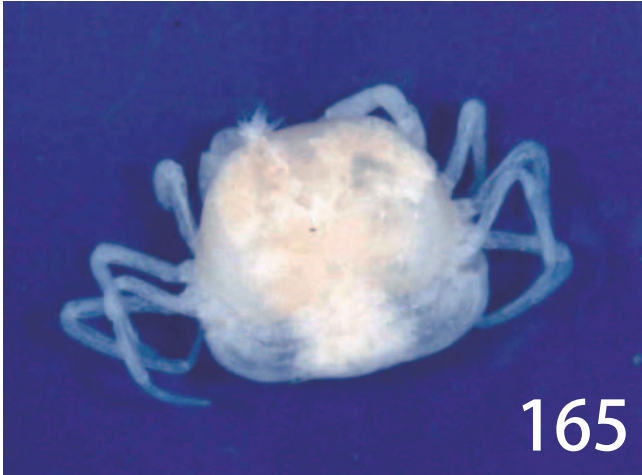

165



166

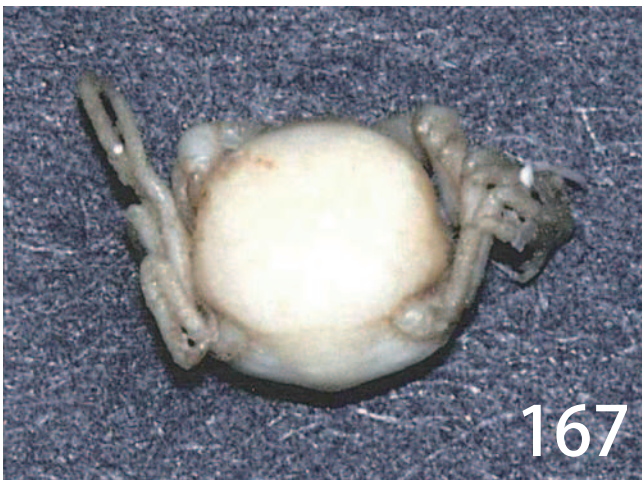

167

167. ホウズキピンノ *Pinnotheres laquei* Sakai, 1961

(図 38-167)

甲幅 5 mm ほどの小型種で、ホウズキチョウチン（腕足動物）の体腔内に生息する。甲の輪郭は後方がわずかに広い円形で、後縁も弱くふくらんでいる。歩脚はいずれも細長く、腕節、前節の前後縁に長い毛がまばらに生えている。各対の指節も細長い。

分布 — 相模湾から紀伊半島沿岸から知られているほか、日本海では兵庫県と鳥取県から記録されている。

168. ウモレマメガニ *Pseudopinnixa carinata* Ortmann, 1894

(図 38-168)

甲幅 1.5 cm ほどで、わずかに横長。甲の輪郭は丸みを帯びているが、後方がやや広い。背面は盛り上がる。甲の前側縁は弱く湾曲して、短い後側縁と連絡する。はさみ脚は細い。歩脚は前 3 対は同長で、第 4 対だけがやや短い。各対の指節は短く、前後縁に毛が生えている。第 3 顎脚の指節は著しく長く、前節と斜めに関節している。干潟の泥砂中に埋もれている。1 属 1 種。



168



170

図 38 (カクレガニ科) . 165: オオシロピンノ *Arcotheres sinensis* (Shen, 1932). 166: フジナマコガニ *Pinnaxodes major* Ortmann, 1894. 167: ホウズキピンノ *Pinnotheres laquei* Sakai, 1961. 168: ウモレマメガニ *Pseudopinnixa carinata* Ortmann, 1894. 170: ニホンマメガニダマシ *Sakaina japonica* Seréne, 1964.

分布 — 房総半島から瀬戸内海にかけて記録されており、その他日本海では新潟県と鳥取県から知られている。

169. ヤハズマメガニダマシ *Sakaina incisa* Sakai, 1969

甲幅 4 mm ほどの小型種で、甲の輪郭はニホンマメガニダマシに似ている。甲の前側縁の短毛の帯は前端が眼窩外歯に達しない。雄の腹部は第 7 節が著しく長く、末端が V 字形に切れ込んでいる。歩脚は第 1, 2 対が強大、第 3 対はやや短く、第 4 対は細く短い。テングサや石灰藻の間で見つかる。

分布 — 相模湾および秋田県から知られている。鳥取県沿岸新記録。

170. ニホンマメガニダマシ *Sakaina japonica* Serène, 1964

(図 38-170)

甲幅 7 mm, 甲長 4 mm ほど。甲の輪郭は横長い四角形。甲の前側縁は強く張り出し、後側縁は狭まっている。2 つに分かれた額縁には短毛の縁取りがあり、甲の前側縁にも短毛の帯が不明瞭にある。歩脚は第 1, 2 対が長い、第 3 対は明らかに細くて短い。雄の腹部第 7 節の末端は切断された形をしている。岩礁のテングサや石灰藻の間で見つかる。

分布 — 相模湾から紀伊半島沿岸から知られているが、北海道の日本海側からも記録されている。鳥取県沿岸新記録。

XXXV. サワガニ科 POTAMIDAE

171. サワガニ *Geothelphusa dehaani* (White, 1847)

(図 39-171)

甲幅 2.5 cm ほどで、甲の輪郭は丸みの帯びた四角形ないし幅の狭い楕円形。甲面は滑らかで光沢がある。



図 39 (サワガニ科) . 171: サワガニ *Geothelphusa dehaani* (White, 1847).

甲域は不明瞭。甲の側縁に列生した小顆粒が弱い縁取りを形成している。甲の前側縁は不明瞭な眼下外歯のすぐ後方に小さな切れ込みがある。はさみ脚は雄では左右不同で、どちらかが大きい(右大の個体が多い)。地方によって体色が紫黒色、灰青色、黄土色～褐色などがあるが、同一種として扱われている。

淡水産のカニとして有名で、谷川の石の下にすむ。雌は 50 粒内外の大型卵を産み、稚ガニが直接孵化する。食用にするが、ウェステルマン肺吸虫の第 2 中間宿主となることがあるので加熱処理が必要である。

分布 — 本州、四国、九州に広く分布し、南限は屋久島とされる。

XXXVI. スナガニ科 OCYPODIDAE

172. スナガニ *Ocypode stimpsoni* Ortmann, 1897

(図 40-172)

甲幅 2.5 cm で、甲の輪郭はほぼ正四角形。体は厚みがあり、前後に弱く湾曲するのみで、甲面が強く盛り上がることはない。一様に細かい顆粒で覆われ、甲域は不明瞭。眼下外歯は三角形で、先端が斜め前方を向いている。甲の側縁は真っすぐで、切れ込みはない。はさみ脚は左右不同で、どちらか片方が大きい。大きい方の掌部内面、両指の付け根に沿ってやすり状の発音器がある。

白砂の浜を代表するカニで、満潮線付近に深さ 20-30 cm の穴を掘ってすむ。夜行性であるが、小型個体は昼間でも活動する。

分布 — 男鹿半島および岩手県以南、九州までの両沿岸、韓国、中国北部。



図 40 (スナガニ科) . 172: スナガニ *Ocypode stimpsoni* Ortmann, 1897.

XXXVII. オサガニ科 MACROPHTHALMIDAE

173. オヨギピンノ *Tritodynamia horvathi* Nobili, 1905

(図 41-173)

甲幅 1.5 cm。甲の輪郭は台形で、後側部に背面に向かって切断された面が形成されている。甲面は前後に湾曲し、滑らかで甲域は不明瞭。はさみ脚は強大で、可動指の基部に 1 歯ある。第 1～第 3 歩脚は長いが、



図 41 (オサガニ科) . 173: オヨギピンノ *Tritodynamia horvathi* Nobili, 1905. 174: ヨコナガピンノ *Tritodynamia japonica* Ortmann, 1894. 175: オオヨコナガピンノ *Tritodynamia rathbunae* Shen, 1932.

第 4 脚は小さい。第 3 歩脚の前節と第 4 脚の両縁には長毛が密に生えている。有明海や瀬戸内海、東京湾などで、多数の個体が海面近くを群泳することがある。泥底のチンチロフサゴカイ (環形動物) の棲管中で発見されたことがあるが、群泳時に見られるほどの個体がどこで生活しているのかは不明である。また、何を切っ掛けに、なぜ群泳するのかも明らかではない。

分布 — 東京湾、瀬戸内海、有明海から知られるほか、中国北部の山東半島沿岸からも記録されている。兵庫県産。

174. ヨコナガピンノ *Tritodynamia japonica* Ortmann, 1894

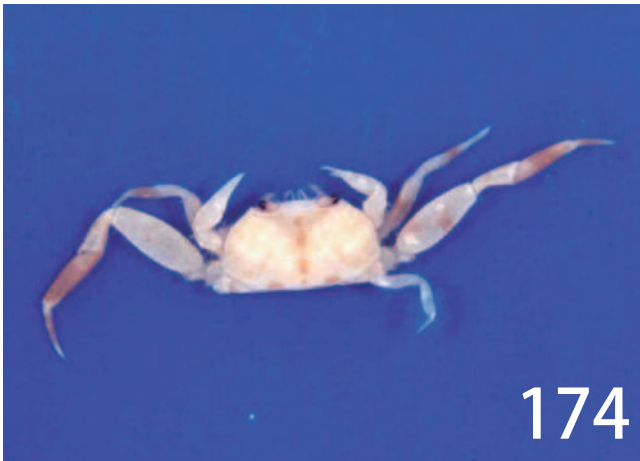
(図 41-174)

甲幅 1.2 cm ほどで、甲長は甲幅の 1/2。甲は前側縁の前部が丸く張り出し、後部が後方を向いて開いている。後方に滑らかな小面が形成されている。歩脚は第 2 対目が著しく長く、甲長の 4 倍以上。第 4 対目は著しく短い。第 3 顎脚の長節、腕節はそれぞれ内側に曲がって関節し、前節と指節はそろって腕節末端に関節する。指節は長い楕円形。前節と指節には長い羽状毛が生えている。ツバサゴカイやギボシムシの孔道内にすむ。

分布 — 日本固有種で、男鹿半島から鳥取県までの日本海、東京湾から伊勢湾にかけて知られている。

175. オオヨコナガピンノ *Tritodynamia rathbunae*

Shen, 1932

(図 41-175)

甲幅 2 cm, 甲長は約半分。甲の輪郭は丸みのある横長の四角形、すなわち額縁と眼窩上縁は一直線で、甲の後縁と平行、左右の側縁も互いに平行である。甲面は前後に湾曲し、滑らかで、甲域は不明瞭。はさみ脚の長節前縁と掌部下縁に毛が列生している。第 1～第 3 歩脚は長い、第 4 脚は短い。第 2, 第 3 対の腕節と前節の前縁に沿って、また、後縁に羽状毛が列生している。第 4 脚も同様の毛で縁取られている。ツバサゴカイやギボシムシの棲管にすむ。

分布 — 東京湾から瀬戸内海、石川県から山口県、韓国、中国北部から知られている。

XXXVIII. イトアシガニ科 PALICIDAE

176. オオイトアシガニ *Pseudopalicus amadaibai*

(Sakai, 1963)

(図 42-176)

甲幅 1.5 cm ほど。甲の輪郭は丸みのある四角形で、後方がやや広い。甲面は盛り上がり、各甲域には小



図 42 (イトアシガニ科) . 176: オオイトアシガニ *Pseudopalicus amadaibai* (Sakai, 1963).



図 44 (ユウレイガニ科) . 178: ユウレイガニ *Retropluma denticulata* Rathbun, 1932.

顆粒が集まった顆粒群がある。額縁には4歯あり、中央の2歯がやや突出している。甲の前側縁には眼窩外歯を含めて5歯あるが、後方の3歯は小さい。甲の後縁には平たい顆粒が並んでいる。第1腹節の稜が甲の後縁の後方に見え、やはり平たい顆粒で縁取られている。はさみ脚は左右で著しく大きさが異なり、各節とも大小の顆粒で覆われている。第2, 第3歩脚は強大で、長節の前縁に歯が並んでいて、末端の歯は長大な突起状。腕節と前節は平たく、前節の前後縁に長毛が列生している。第4歩脚は糸状。

分布 — 房総半島から九州西岸までの浅海底に生息する。日本海新記録。



図 43 (アシプトイトアシガニ科) . 177: アシプトイトアシガニ *Crossotonotus spinipes* (De Man, 1888).

XXXIX. アシプトイトアシガニ科 TONOTIDAE

177. アシプトイトアシガニ *Crossotonotus spinipes*

(De Man, 1888)

(図 43-177)

甲幅 3.5 cm に達する大型種。甲の輪郭は丸みのある四角形で、後方が狭い。甲面は平らで、甲域に分けられ、各甲域には顆粒が散在する。額は4歯からなり、中央の2歯が大きい。甲の前側縁には鋭く尖った8, 9歯があり、後方へ順次小さくなる。甲の後側縁には小棘が並び、甲縁には小棘と短毛が列生している。右のはさみが大きい。左右とも掌部の内面に軟毛が密生している。歩脚は第2, 第3対が強大で、第1対がこれに次ぐ。第4対は第1対よりも小さいが、極端に縮小していることはない。各対とも長節の前縁に小棘が並び、前節の前縁には長毛が列生している。

分布 — 相模湾から土佐湾、鳥取県沖、琉球列島、ハワイ、インドネシアなどの水深 10-15 m の岩礁に生息する。

XL. ユウレイガニ科 RETROPLUMIDAE

178. ユウレイガニ *Retropluma denticulata* Rathbun, 1932

(図 44-178)

甲幅 1 cm ほどの小型種。甲の輪郭は幅の狭い、丸みのある四角形ないし楕円形。甲面は平らで、前 1/3 と後 1/3 を横切る稜により三等分されている。甲の側縁は中央部で膨らみ、小歯が列生している。額は狭い三角形で、その両側に長い眼柄が位置する。はさみ脚は左右で大きさが異なり、小はさみでは指部が著しく長い。第1～第3歩脚は長く、両縁とも長毛で縁取られている。第4脚は糸状で、多くの節に分かれている。分布 — 日本固有種で、相模湾から九州、島根県沖の

水深 70-110 m に生息する。

謝辞

本調査の標本収集において、多くのご協力をいただいた漁業者の方々を始め、表中に記した採集者の皆様に心からお礼申し上げる。また、多くの貴重な標本と写真を快く提供して下さった、兵庫県美方郡新温泉町浜坂の宇野明氏および宇野政美氏、鳥取県立とっとり賀露かっこ館の丸山将士氏に感謝申し上げます。最後に、本論文に対して有益な助言をいただいた査読者と編集委員の方々にお礼申し上げます。

引用文献

- Ahyong, S. T. and Ng P. K. L. (2007) The pinnothereid type material of Semper (1880), Nauck (1880) and Bürger (1895) (Crustacea: Decapoda: Brachyura). *The Raffles Bulletin of Zoology*. Suppl. 16: 191-226.
- Asakura, A. and Watanabe, S. (2005) *Hemigrapsus takanoi*, new species, a sibling species of the common Japanese intertidal crab *H. penicillatus* (Decapoda: Brachyura: Grapsoidea). *Journal of Crustacean Biology* 25: 279-292.
- Campbell, B. M. (1971) New records and new species of crabs (Crustacea: Brachyura) trawled off southern Queensland: Dromiacea, Homolidea, Gynmnopeura, Corystoidea, and Oxystomata. *Memoire of Queeland Museum* 16: 27-48, pls. 2, 3.
- Castro, P. (2007) A reappraisal of the family Goneplacidae MacLeay, 1838 (Crustacea, Decapoda, Brachyura) and revision of the subfamily Goneplacinae, with the description of 10 new genera and 18 new species. *Zoosystema* 29: 609-774.
- Davie, P. J. F. (1995) Two new species of *Nanocassiope* from the western Pacific (Crustacea, Brachyura, Xanthidae). *Bulletin du Museum National d'Histoire Natullele*, Paris (4), 17: 201-210.
- Galil, B. S. (2003-2006) Contributions to the knowledge of Leucosiidae. I. The identity of *Leucosia craniolaris* (Linnaeus, 1758), and redefinition of the genus *Leucosia* Weber, 1795 (Crustacea: Brachyura) / II. *Euclosia* gen. nov. (Crustacea: Brachyura) . / III. *Urnalana* gen. nov. (Crustacea: Brachyura). / IV. *Seulocia* gen. nov. / V. *Coleusia* gen. nov. (Crustacea: Brachyura) . / VI. *Soceulia* gen. nov. (Crustacea: Brachyura) . *Zoologische Mededelingen*, Leiden 77: 181-191, 331-347 / 79: 9-40, 41-59 / 80: 55-69, 71-79.
- Keenan, C. P., Davie, P. J. F. and Mann, D. L. (1998) A revision of the genus *Scylla*, De Haan, 1833 (Crustacea: Decapoda: Brachyura: Portunidae). *The Raffles Bulletin of Zoology* 46: 217-245.
- McLay, C. L. (1993) Crustacea Decapoda: The sponge crabs (Dromiidae) of New Caledonia and the Philippines with a review of genera. In: Crosner, A. (ed.), *Résultats des Campagnes Musorstom*, 10. *Mémoire du Museum National du Histoire Naturelle*, Paris 156: 111-251.
- McLay, C. L. (1999) Crustacea Decapoda: Revision of the family Dynomidae. In: Crosner, A. (ed.), *Résultats des Campagnes Musorstom*, 20. *Mémoire du Museum National du Histoire Naturelle*, Paris 189: 427-569.
- McLay, C. L. (2001) Dynomenidae and Dromiidae (Decapoda, Brachyura) from Guam, Philippine Islands, Tonga and Samoa. *Zoosystema* 23: 807-856
- 三宅貞祥 (1983) 『原色日本大型甲殻類図鑑 (II)』 保育社.
- 本尾 洋 (2003) 日本海産カニ類 - I. 既知種. のと海洋ふれあいセンター研究報告 9: 55-68.
- Ng, P. K. L., Guinot, D. and Davie, P. J. F. (2008) Systema Brachyurorum: Part I. An annotated checklist of extant brachyuran crabs of the world. *The Raffles Bulletin of Zoology*, Suppl. 17: 1-286.
- 酒井 恒 (1976) 『日本産蟹類』 講談社.
- 武田正倫 (1995) 女川湾および周辺海域のカニ類. 国立科学博物館専報 28: 135-145.
- Takeda, M. and Manuel, M. (2000) Taxonomic accounts of some rare crabs new to the Philippines. *National Science Museum Monographs*, Tokyo 18: 149-162.
- 武田正倫・魚地司郎・小林真弓 (2007) 東京湾に出現したアシナガツノガニ (甲殻綱, 十脚目, クモガニ科) の大群. 帝京平成大学紀要 18: 11-19.
- Yokoya, Y. (1928) Report of the biological survey of Mutsu Bay. 10. Brachyura and crab-shaped Anomjra. *Science Report of the Tohoku Imperial University* (4), 3: 757-784.
- Yokoya, Y. (1933) On the distribution of decapod crustaceans inhabiting the continental shelf around Japan, chiefly based upon the materials collected by the S. S. Soyo-Maru, during the year 1923-1930. *Journal of College of Agriculture, Imperial University of Tokyo* 12: 1-226.

付表. 日本海南西部鳥取県沿岸およびその周辺に生息するカニ類の採集データおよび標本管理者

| No. | 区名/科名/種名/採集地 | 個体数/雌雄 | 採集日 | 採集者 | 標本管理者 |
|--|---|------------|--------------|----------------|------------------|
| A. カイカムリ区 Section DROMIACEA | | | | | |
| I. カイカムリ科 Family DROMIIDAE | | | | | |
| 1 | ヒロコウカムリ <i>Conchoecetes artificiosus</i> (Fabricius, 1798) | | | | |
| | 鳥取県湯梨浜町泊沖, 水深 55m | 1 ♂ | 1996. 07. 11 | 鳥取水試 (宮慶丸) | TRPM-AAr-0000392 |
| 2 | ワタゲカムリ <i>Dromia wilsoni</i> (Fulton & Grant, 1902) (図 1-2) | | | | |
| | 兵庫県新温泉町沖, 水深 100m | 1 ♀, 1 ♀抱卵 | 1993. 08. 08 | 宇野 明 | 宇野 明 |
| | 鳥取県北栄町天神川沖, 水深 100m | 1 ♂ | 1997. 06. 23 | 鳥取水試 | TRPM-AAr-0000393 |
| | 鳥取県湯梨浜町沖, 水深 75 m | 3 ♂ | 1996. 07. 11 | 鳥取水試 (海幸丸) | TRPM-AAr-0000394 |
| | 鳥取県湯梨浜町沖, 水深 75m | 4 ♂ | 1997. 06. 05 | 鳥取水試 (白鯨丸) | TRPM-AAr-0000395 |
| | 鳥取県北栄町天神川沖, 水深 70m | - | 1997. 06. 23 | 鳥取水試 | TRPM-AAr-0000396 |
| 3 | カイカムリ <i>Lauridromia dehaani</i> (Rathbun, 1923) (図 1-3) | | | | |
| | 鳥取県境港市美保湾, 水深 55m | 2 ♂ 1 ♀ | 1996. 05. 20 | 鳥取水試 (第 8 大和丸) | TRPM-AAr-0000397 |
| | 鳥取県境港市美保湾, 水深 13-15m | 1 ♀ | 1996. 10. 15 | 鳥取水試 (晃春丸) | TRPM-AAr-0000398 |
| | 鳥取県境港市美保湾 | 1 ♀ | 1997. 09. 26 | - | TRPM-AAr-0000399 |
| 4 | ニホンカムリ <i>Paradromia japonica</i> (Henderson, 1888) (図 1-4) | | | | |
| | 兵庫県新温泉町沖, 水深 100m | 1 ♀ | 1993. 07. 03 | 宇野 明 | 宇野 明 |
| | 鳥取県北栄町天神川沖, 水深 50-60m | 1 ♂ | 1996. 05. 30 | 鳥取水試 | TRPM-AAr-0000400 |
| 5 | ヒラアシカムリ <i>Petalomera granulata</i> Stimpson, 1858 (図 1-5) | | | | |
| | 鳥取県鳥取市気高町浜村沖, 水深 75m | - | 1995. 07. 25 | 鳥取水試 (海幸丸) | - |
| | 鳥取県北栄町沖, 水深 35m | - | 1995. 08. 25 | 鳥取水試 (宮慶丸) | - |
| | 鳥取県鳥取市気高町浜村沖 | 1 ♀ | 1995. 09. 27 | 島崎美智男 (三島丸) | 鳥取県立博物館 |
| | 鳥取県境港市美保湾, 水深 30m | 1 ♀ | 1996. 05. 20 | 鳥取水試 (境港英進丸) | TRPM-AAr-0000401 |
| | 鳥取県北栄町由良~青谷町青谷, 水深 65m | - | 1996. 06. 21 | 鳥取水試 (白鯨丸) | - |
| | 鳥取県湯梨浜町, 水深 55m | - | 1996. 07. 11 | 鳥取水試 (宮慶丸) | - |
| | 鳥取県湯梨浜町, 水深 17m | - | 1996. 07. 12 | 鳥取水試 | - |
| | 鳥取県北栄町由良, 水深 85m | - | 1996. 08. 21 | 鳥取水試 (宮島丸) | - |
| | 鳥取県湯梨浜町沖, 水深 75m | 2 ♂ 2 ♀ | 1997. 06. 05 | 鳥取水試 (白鯨丸) | TRPM-AAr-0000402 |
| 6 | ハリダシカイカムリ <i>Takedromia cristatipes</i> (Sakai, 1969) | | | | |
| | 兵庫県新温泉町沖, 水深 100m | - | 1993. 07. 03 | 宇野 明 | - |
| B. 原始短尾区 Section ARCHAEORACHYURA | | | | | |
| II. マメヘイケガニ科 Family CYCLODORIPPIDAE | | | | | |
| 7 | マメヘイケガニ <i>Tymolus japonicus</i> Stimpson, 1858 (図 2-7) | | | | |
| | 鳥取県北栄町天神川沖, 水深 120m | 1 ♂ | 1998. 06. 25 | 鳥取水試 | TRPM-AAr-0000403 |
| III. ホモロ科 Family HOMOLIDAE | | | | | |
| 8 | ヒラホモロ <i>Homolomannia sibogae</i> Ihle, 1913 (図 3-8) | | | | |
| | 鳥取県鳥取市賀露沖 | 1 ♀ | 2003. 08. 27 | - | TRPM-AAr-0000404 |
| 9 | トゲミズヒキガニ <i>Latreillopsis bispinosa</i> Henderson, 1888 (図 3-9) | | | | |
| | 鳥取県鳥取市賀露沖 | 2 ♀ | 1995. 09. 27 | 広坂長芳 (白鯨丸) | 鳥取県立博物館 |
| | 鳥取県琴浦町赤碕-名和町御来屋沖, 水深 110m | - | 1996. 07. 18 | 鳥取水試 (白鯨丸) | - |
| | 鳥取県鳥取市賀露沖, 水深 120m | - | 1996. 11. 05 | 鳥取水試 (白鯨丸) | - |
| | 鳥取県大山町沖 | 1 ♀ | 1997. 08. 18 | 鳥取水試 (第 5 昭幸丸) | TRPM-AAr-0000405 |
| IV. ミズヒキガニ科 Family LATREILLIDAE | | | | | |
| 10 | ミズヒキガニ <i>Eplumula phalangium</i> (De Haan, 1839) (図 4-10) | | | | |
| | 兵庫県新温泉町浜坂沖, 水深 80-100m | 1 ♀抱卵 | 1980. 04. 01 | 宇野 明 | 鳥取県立博物館 |
| | 兵庫県新温泉町浜坂沖, 水深 100m | 1 ♀ | 1993. 07. 08 | 宇野 明 | 鳥取県立博物館 |
| | 兵庫県新温泉町浜坂沖, 水深 100m | 1 ♀ | 1993. 07. 20 | 宇野 明 | 宇野 明 |
| | 兵庫県新温泉町諸寄沖, 水深 35m | 1 ♂ | 2006. 07. 11 | 宇野政美 | 山陰海岸学習館 |
| | 鳥取県鳥取市賀露沖 | 3 ♀ | 1960. 11. 30 | - | 鳥取県立博物館 |
| | 鳥取県鳥取市気高町浜村沖 | 1 ♂ | 1995. 09. 27 | 島崎美智男 (三島丸) | 鳥取県立博物館 |
| | 鳥取県境港市美保湾, 水深 55m | 1 ♀ | 1996. 05. 20 | 鳥取水試 (第 8 大和丸) | TRPM-AAr-0000406 |
| | 鳥取県北栄町天神川沖, 水深 70m | - | 1996. 05. 31 | 鳥取水試 | 山陰海岸学習館 |
| | 鳥取県琴浦町赤碕沖 6 km, 水深 60m | 3 ♂ 1 ♀ | 1996. 06. 11 | 幸昇丸 (中西淳志) | 鳥取県立博物館 |
| | 鳥取県湯梨浜町, 水深 75m | 1 ♀抱卵 | 1996. 07. 11 | 鳥取水試 (海幸丸) | TRPM-AAr-0000407 |
| | 鳥取県琴浦町赤碕沖, 水深 105m | 2 ♀ | 1996. 08. 19 | 鳥取水試 (昭幸丸) | TRPM-AAr-0000408 |
| | 鳥取県北栄町天神川沖, 水深 100m | 1 ♂ 1 ♀ | 1997. 05. 29 | 鳥取水試 | - |
| | 鳥取県北栄町天神川沖, 水深 70m | - | 1997. 06. 23 | 鳥取水試 | - |
| 11 | サナダミズヒキガニ <i>Latreillia valida</i> De Haan, 1839 (図 4-11) | | | | |
| | 兵庫県新温泉町浜坂沖 | 1 ♀抱卵 | 1980. 04. 01 | 宇野 明 | 鳥取県立博物館 |
| | 兵庫県新温泉町浜坂沖 | 1 ♀ | 1989. 01. 10 | 宇野 明 | 鳥取県立博物館 |
| | 鳥取県境港市 | 1 ♂ | 1975. 12. 03 | 砂田正志 | 鳥取県立博物館 |
| | 鳥取県北栄町天神川河口沖 4 km, 水深 30m | 1 ♀ | 1992. 07. 21 | 竹林薫寿男 | 田村昭夫 |

| | | | | | |
|--|--|------------|------------|-------------|------------------|
| | 鳥取県鳥取市気高町浜村沖 | 1♂1♀ | 1995.09.27 | 鳥崎美智男(三島丸) | 鳥取県立博物館 |
| | 鳥取県北栄町天神川沖, 水深 70m | - | 1996.05.31 | 鳥取水試 | - |
| | 鳥取県沖 | 1♀ | 1996.09.13 | 鳥取水試(宮慶丸) | TRPM-AAR-0000409 |
| | 鳥取県鳥取市賀露沖, 水深 120m | - | 1996.11.05 | 鳥取水試(白鯨丸) | - |
| | 鳥取県北栄町天神川沖, 水深 100m | - | 1997.05.29 | 鳥取水試 | - |
| | 鳥取県大山町沖, 水深 70m | 1♀, 1♀抱卵 | 1997.08.18 | 鳥取水試(第5昭幸丸) | TRPM-AAR-0000410 |
| | 鳥取県大山町沖 | 5♂1♀, 2♀抱卵 | 1997.08.18 | 鳥取水試(第5昭幸丸) | TRPM-AAR-0000411 |
| V. アサヒガニ科 Family RANINIDAE | | | | | |
| 12 | コスモガニ <i>Cosmonotus grayii</i> Adams & White, 1848 | | | | |
| | 鳥取県北栄町天神川沖, 水深 120m | - | 2003.06.16 | 鳥取水試 | - |
| C. 尖口区 Section OXYSTOMATA | | | | | |
| VI. ヘイケガニ科 Family DORIPPIDAE | | | | | |
| 13 | キメンガニ <i>Dorippe sinica</i> Chen, 1980 (図5-13) | | | | |
| | 兵庫県新温泉町釜屋沖, 水深 25m | 1♂ | 1995.07.20 | 宇野 明 | 鳥取県立博物館 |
| | 兵庫県新温泉町釜屋沖, 水深 25m | 2♂1♀ | 1995.07.20 | 宇野 明 | 宇野 明 |
| | 兵庫県新温泉町釜屋沖, 水深 25m | 1♂ | 1995.08.03 | 宇野 明 | 鳥取県立博物館 |
| | 鳥取県北栄町松神~琴浦町二軒屋沖 3 km, 水深 25m | 2♂ | 1990.07.06 | 中原進一 | 田村昭夫 |
| | 鳥取県北栄町松神~琴浦町二軒屋沖 3 km, 水深 25m | 1♂ | 1990.07.08 | 中原進一 | 田村昭夫 |
| | 鳥取県北栄町松神~琴浦町二軒屋沖 3 km, 水深 25m | 1♂ | 1990.07.13 | 中原進一 | 田村昭夫 |
| | 鳥取県境港市美保湾 | 3♀ | 1995.10.21 | 田村昭夫 | 鳥取県立博物館 |
| | 鳥取県境港市美保湾 | 3♂1♀ | 1995.10.27 | 田村昭夫 | 鳥取県立博物館 |
| | 鳥取県境港市美保湾 | 4♂2♀ | 1995.10.27 | 田村昭夫 | 田村昭夫 |
| | 鳥取県境港市美保湾, 水深 15m | - | 1995.11.07 | 鳥取水試(2漁栄丸) | - |
| | 鳥取県境港市美保湾, 水深 30m | - | 1996.05.20 | 鳥取水試(境港英進丸) | - |
| | 鳥取県境港市美保湾, 水深 15-24m | 1♀ | 1996.06.12 | 鳥取水試(漁栄丸) | TRPM-AAR-0000412 |
| 14 | ヘイケガニ <i>Heikeopsis japonica</i> (Von Siebold, 1824) (図5-14) | | | | |
| | 鳥取県沖 | 1♀1♀抱卵 | 1998.09.30 | - | TRPM-AAR-0000413 |
| 15 | サマハダヘイケガニ <i>Paradorippe granulata</i> (De Haan, 1839) (図5-15) | | | | |
| | 兵庫県新温泉町浜坂沖 | 1♂ | 1985.08.11 | 宇野 明 | 鳥取県立博物館 |
| | 兵庫県新温泉町穴見沖, 水深 18-20m | 1♂ | 1986.07.04 | 宇野 明 | 鳥取県立博物館 |
| | 兵庫県新温泉町浜坂沖, 水深 100m | 1♀抱卵 | 1993.07.31 | 宇野 明 | 鳥取県立博物館 |
| | 兵庫県新温泉町浜坂沖, 水深 100m | 1♂1♀ | 1993.08.25 | 宇野 明 | 宇野 明 |
| | 鳥取県境港市 | 1♂ | 1975.12.03 | 砂田正志 | 鳥取県立博物館 |
| | 鳥取県鳥取市賀露沖 | 1♀抱卵 | 1995.09.27 | 広坂長芳(白鯨丸) | 鳥取県立博物館 |
| | 鳥取県境港市美保湾, 水深 15m | 3 | 1995.12.12 | 鳥取水試(晃春丸) | - |
| | 鳥取県北栄町天神川沖, 水深 20m | 1♂1♀ | 1996.03.26 | 鳥取水試 | - |
| | 鳥取県境港市美保湾, 水深 20-30m | 2♂ | 1996.05.20 | 鳥取水試(英進丸) | TRPM-AAR-0000414 |
| VII. マルミヘイケガニ科 Family ETHUSIDAE | | | | | |
| 16 | イズヘイケガニ <i>Ethusa izuensis</i> Sakai, 1937 (図6-16) | | | | |
| | 鳥取県沖 | 1♂ | 2000.05.25 | - | TRPM-AAR-0000415 |
| 17 | カクヘイケガニ <i>Ethusa quadrata</i> Sakai, 1937 (図6-17) | | | | |
| | 鳥取県北栄町天神川沖, 水深 100m | 1♀ | 1997.08.28 | 鳥取水試(白鯨丸) | TRPM-AAR-0000416 |
| VIII. カラツバ科 Family GALAPPIDAE | | | | | |
| 18 | マルソデカラツバ <i>Calappa calappa</i> (Linnaeus, 1758) | | | | |
| | 鳥取県琴浦町赤碓沖 6 km, 水深 60m | 1♂ | 1996.06.12 | 中西淳志(幸昇丸) | - |
| 19 | トラフカラツバ <i>Calappa lophos</i> (Herbst, 1785) (図7-19) | | | | |
| | 鳥取県鳥取市賀露沖 | 1♂1♀ | 1970.04.15 | 和田 洋 | 鳥取県立博物館 |
| | 鳥取県鳥取市気高町酒ノ津沖 | 1♀ | 1980.09.17 | 植田由保 | 鳥取県立博物館 |
| | 鳥取県鳥取市気高町船磯 | 1♂2♀ | 1988.12.12 | 岡田晃一 | 鳥取県立博物館 |
| | 鳥取県北栄町松神~鳥取県琴浦町二軒屋沖 3 km, 水深 25m | 1♂ | 1990.07.24 | 中原進一 | 田村昭夫 |
| | 鳥取県琴浦町沖 | 1♀ | 1991.05.10 | 赤尾鮮魚店より | 田村昭夫 |
| | 鳥取県鳥取市福部町鳥取砂丘沖, 水深 50m | 1♀ | 1996.03.10 | 鳥取水試(白鯨丸) | TRPM-AAR-0000417 |
| | 鳥取県湯梨浜町, 水深 45m | ♀ | 1996.03.14 | 鳥取水試(宮慶丸) | TRPM-AAR-0000418 |
| | 鳥取県境港市美保湾, 水深 40-45m | 1♂ | 1996.07.03 | 鳥取水試(義幸丸) | TRPM-AAR-0000419 |
| | 鳥取県湯梨浜町沖, 水深 75m | 1♀ | 1997.06.05 | 鳥取水試(白鯨丸) | TRPM-AAR-0000420 |
| 20 | メガネカラツバ <i>Calappa philargius</i> (Linnaeus, 1758) (図7-20) | | | | |
| | 兵庫県新温泉町釜屋沖, 水深 18-21m | - | 1994.09.21 | 宇野 明 | 宇野 明 |
| | 兵庫県新温泉町釜屋沖, 水深 18-21m | - | 1995.08.02 | 宇野 明 | 宇野 明 |
| | 兵庫県新温泉町釜屋沖, 水深 18-21m | - | 1998.07.10 | 宇野 明 | TRPM-AAR-0000421 |
| | 鳥取県鳥取市賀露沖 | 1♂ | - | 賀露漁協より | 鳥取県立博物館 |
| | 鳥取県鳥取市賀露沖 | 1♂ | 1971.12.10 | 和田 洋 | 鳥取県立博物館 |
| | 鳥取県鳥取市気高町船磯 | 1♂ | 1988.12.12 | 岡田晃一 | 鳥取県立博物館 |
| | 鳥取県鳥取市気高町浜村沖, 水深 25m | 1♂ | 1995.10.18 | 鳥取水試(海栄丸) | TRPM-AAR-0000422 |
| 21 | コツノキンセンモドキ <i>Mursia curtispina</i> Miers, 1886 | | | | |

| | | | | | |
|-------------------------------------|---|----------|------------|----------------|------------------|
| | 鳥取県鳥取市賀露沖 | 1♂1♀ | 1980.08.10 | 和田 洋 | - |
| 22 | オオキンセンモドキ <i>Mursia microspina</i> Davie & Short, 1989 | | | | |
| | 鳥取県鳥取市気高町船磯沖 | 2♀ | 1980.07.22 | 坂本賢二 | - |
| 23 | ミツハキンセンモドキ <i>Mursia trispinosa</i> Parisi, 1914 (図 7-23) | | | | |
| | 兵庫県新温泉町沖, 水深 100m | - | 1993.09.11 | 宇野 明 | 宇野 明 |
| | 鳥取県沖, 水深 105m | - | 1995.08.28 | 鳥取水試 (白鯨丸) | - |
| | 鳥取県鳥取市賀露沖 | 1♂2♀ | 1995.09.27 | 広坂長芳 (白鯨丸) | 鳥取県立博物館 |
| | 鳥取県琴浦町赤碕沖 6 km, 水深 60m | 1♂ | 1996.06.12 | 中西淳志 (幸昇丸) | 鳥取県立博物館 |
| | 鳥取県琴浦町赤碕 - 名和町御来屋, 水深 110m | 1♂ | 1996.07.18 | 鳥取水試 (白鯨丸) | TRPM-AAr-0000423 |
| | 鳥取県琴浦町, 水深 110m | - | 1996.08.02 | 鳥取水試 (白鯨丸) | - |
| | 鳥取県琴浦町, 水深 110m | - | 1996.08.06 | 鳥取水試 (昭幸丸) | - |
| IX. キンセンガニ科 Family MATUTIDAE | | | | | |
| 24 | キンセンガニ <i>Matuta victor</i> (Fabricius, 1781) (図 8-24) | | | | |
| | 兵庫県新温泉町諸寄沖, 水深 10-20m | 1♀ | 1993.09.27 | 宇野 明 | 宇野 明 |
| | 鳥取県境港市 | 1♂ | 1975.12.03 | 砂田正志 | 鳥取県立博物館 |
| | 鳥取県琴浦町逢東加勢蛇川河口 | 1♀ | 1991.02.02 | 田村昭夫 | 田村昭夫 |
| | 鳥取県湯梨浜町小浜, 水深 0.5m | - | 1995.10.15 | 鳥取水試 | - |
| | 鳥取県北栄町天神川沖, 水深 20m | 1♂ | 1996.03.26 | 鳥取水試 | TRPM-AAr-0000424 |
| | 鳥取県湯梨浜町, 水深 3m | 1♂1♀ | 1996.06.07 | 鳥取水試 | - |
| | 鳥取県湯梨浜町石脇 | - | 1996.06.14 | 鳥取水試 | - |
| | 鳥取県湯梨浜町, 水深 5m | - | 1996.07.18 | 鳥取水試 | - |
| | 鳥取県湯梨浜町石脇沖, 水深 6m | 1♂ | 1997.06.11 | 鳥取水試 | TRPM-AAr-0000425 |
| | 鳥取県岩美町熊井浜, 水深 0.5m | 1♂ | 2006.07.30 | 永田理雄 | 山陰海岸学習館 |
| X. コブシガニ科 Family LEUCOSIIDAE | | | | | |
| 25 | ヒメトゲコブシ <i>Arcania globata</i> Stimpson, 1858 (図 9-25) | | | | |
| | 兵庫県新温泉町浜坂海岸 | 1♀ | 1999/08/08 | 宇野 明 | 宇野 明 |
| | 兵庫県新温泉町浜坂沖, 水深 80-100m | 2♀抱卵 | 1980.04.01 | 宇野 明 | 鳥取県立博物館 |
| | 鳥取県鳥取市青谷町沖, 水深 65m | - | 1995.06.21 | 鳥取水試 (白鯨丸) | - |
| | 鳥取県北栄町天神川沖, 水深 50-60m | 1♂ | 1996.05.30 | 鳥取水試 | TRPM-AAr-0000426 |
| | 鳥取県北栄町天神川沖, 水深 70-100m | - | 1996.05.31 | 鳥取水試 | - |
| | 鳥取県湯梨浜町宇谷沖, 水深 20m | 1♂ | 1997.04.08 | 鳥取水試 | TRPM-AAr-0000427 |
| | 鳥取県北栄町天神川沖, 水深 70m | 3♂1♀抱卵 | 1997.06.23 | 鳥取水試 | TRPM-AAr-0000428 |
| 26 | ジュウイチトゲコブシ <i>Arcania undecimspinosus</i> De Haan, 1841 (図 9-26) | | | | |
| | 鳥取県沖 | 1♀ | 1998.09.11 | - | TRPM-AAr-0000429 |
| | 兵庫県新温泉町浜坂沖, 水深 18-21m | 1♂ | 1986.09.12 | 宇野 明 | 鳥取県立博物館 |
| | 兵庫県新温泉町浜坂沖, 水深 18-21m | 1♀ | 1993.08.19 | 宇野 明 | 宇野 明 |
| | 兵庫県新温泉町浜坂沖, 水深 20-30m | 1♀ | 1995.08.22 | 宇野 明 | 鳥取県立博物館 |
| | 鳥取県境港市 | 1♀ | 1975.12.03 | 砂田正志 | 鳥取県立博物館 |
| | 鳥取県北栄町松神~琴浦町二軒屋沖 3 km, 水深 25m | 1♂ | 1992.07.13 | 中原進一 | 田村昭夫 |
| | 鳥取県境港市美保湾, 水深 20m | - | 1995.12.12 | 鳥取水試 (晃春丸) | - |
| | 鳥取県境港市美保湾, 水深 30m | - | 1996.05.20 | 鳥取水試 (境港英進丸) | - |
| | 鳥取県境港市美保湾, 水深 55m | 1♀ | 1996.05.24 | 鳥取水試 (第 8 大和丸) | TRPM-AAr-0000430 |
| | 鳥取県境港市美保湾, 水深 15-30m | - | 1996.07.15 | 桜井則広 | - |
| | 鳥取県湯梨浜町石脇, 水深 17m | - | 1996.08.23 | 鳥取水試 | - |
| | 鳥取県湯梨浜町沖, 水深 75m | - | 1997.06.05 | 鳥取水試 (白鯨丸) | - |
| | 鳥取県境港市美保湾, 水深 8-13m | 1♂ | 1997.07.16 | 鳥取水試 (晃春丸) | TRPM-AAr-0000431 |
| | 鳥取県境港市美保湾, 水深 35-40m | 4♂2♀1♀抱卵 | 1997.07.23 | 鳥取水試 (新勝丸) | TRPM-AAr-0000432 |
| | 鳥取県境港市美保湾, 水深 15-20m | 3♀ | 1997.09.05 | 鳥取水試 (晃春丸) | TRPM-AAr-0000433 |
| | 兵庫県新温泉町釜屋沖, 水深 35m | 1♂ | 2006.09.01 | 宇野政美 | 山陰海岸学習館 |
| | 鳥取県境港市沖, 水深 16m | 2♂ | 2006.10.16 | 永田理雄 | 山陰海岸学習館 |
| 27 | ウスヘリコブシ <i>Cryptocnemus obolus</i> Ortmann, 1892 (図 9-27) | | | | |
| | 鳥取県北栄町天神川沖, 水深 90-120m | 1♀ | 2005.06.17 | 鳥取水試 (沿岸漁業部) | TRPM-AAr-0000434 |
| 28 | テナガエバリア <i>Ebalia longimana</i> Ortmann, 1892 (図 9-28) | | | | |
| | 兵庫県新温泉町浜坂沖 | 1♀ | 1984.08.31 | 宇野 明 | 鳥取県立博物館 |
| | 鳥取県北栄町天神川沖, 水深 50-60m | 1♂1♀ | 1996.05.30 | 鳥取水試 | TRPM-AAr-0000435 |
| | 鳥取県北栄町天神川沖, 水深 100m | - | 1996.05.31 | 鳥取水試 | - |
| | 鳥取県湯梨浜町沖, 水深 75 m | 1♀ | 1996.07.11 | 鳥取水試 (海幸丸) | TRPM-AAr-0000436 |
| | 鳥取県鳥取市賀露沖, 水深 120m | - | 1996.11.05 | 鳥取水試 (白鯨丸) | - |
| 29 | ヤマトエバリア <i>Ebalia tuberculosa</i> (A. Milne Edwards, 1873) (図 9-29) | | | | |
| | 兵庫県新温泉町沖, 水深 100m | 1♀ | 1993.07.12 | 宇野 明 | 宇野 明 |
| | 鳥取県境港市美保湾, 水深 15-31m | - | 1996.06.21 | 桜井則広 | - |
| | 鳥取県湯梨浜町沖, 水深 75m | 2♂3♀ | 1996.07.11 | 鳥取水試 (海幸丸) | TRPM-AAr-0000437 |
| 30 | ヨツメコブシ <i>Euclosia unidentata</i> (De Haan, 1841) (図 9-30) | | | | |
| | 鳥取県境港市美保湾, 水深 15m | - | 1995.12.12 | 鳥取水試 (晃春丸) | - |

| | | | | | |
|----|---|----------|--------------|--------------|------------------|
| | 鳥取県境港市美保湾, 水深 15-24m | 1 ♂ | 1996. 06. 12 | 鳥取水試 (漁栄丸) | TRPM-AAR-0000438 |
| | 鳥取県北栄町天神川河口沖, 水深 80m | 1 ♂ | 1996. 09. 11 | 鳥取水試 | TRPM-AAR-0000439 |
| 31 | ツノナゴコブシ <i>Leucosia anatum</i> (Herbst, 1783) (図 9-31) | | | | |
| | 兵庫県新温泉町釜屋沖, 水深 25m | 1 ♂ 1 ♀ | 1995. 08. 03 | 宇野 明 | 宇野 明 |
| | 鳥取県境港市 | 1 ♂ | 1975. 12. 03 | 砂田正志 | 鳥取県立博物館 |
| | 鳥取県琴浦町赤碓沖 | 1 ♂ | 1990. 03. 30 | 杉山一行 | 田村昭夫 |
| | 鳥取県北栄町松神~琴浦町二軒屋沖 3 km, 水深 25m | 2 ♂ | 1990. 06. 23 | 中原進一 | 田村昭夫 |
| | 鳥取県北栄町松神~琴浦町二軒屋沖 3 km, 水深 25m | 1 ♂ | 1992. 07. 13 | 中原進一 | 田村昭夫 |
| | 鳥取県北栄町松神~琴浦町二軒屋沖 3 km, 水深 25m | 1 ♂ | 1992. 07. 21 | 竹林薫寿男 | 田村昭夫 |
| | 鳥取県境港市美保湾, 水深 15m | 4 | 1995. 12. 12 | 鳥取水試 (晃春丸) | - |
| | 鳥取県境港市美保湾 | 1 ♂ | 1996. 05. 02 | 鳥取水試 | TRPM-AAR-0000440 |
| | 鳥取県境港市美保湾, 水深 20-30m | - | 1996. 05. 20 | 鳥取水試 (英進丸) | - |
| | 鳥取県境港市美保湾, 水深 15-31m | - | 1996. 06. 21 | 桜井則広 | - |
| | 鳥取県境港市美保湾, 水深 40-45m | - | 1996. 07. 03 | 鳥取水試 (義幸丸) | - |
| | 鳥取県北栄町天神川沖, 水深 50m | - | 1996. 09. 11 | 鳥取水試 | - |
| | 鳥取県境港市美保湾, 水深 9-17m | 1 ♀ | 1997. 07. 17 | 鳥取水試 (晃春丸) | TRPM-AAR-0000441 |
| 32 | タテジマコブシ <i>Leucosia craniolaris</i> (Linnaeus, 1758) (図 9-32) | | | | |
| | 鳥取県境港市美保湾, 水深 15m | 1 ♂ | 1995. 08. 24 | 鳥取水試 (2 漁栄丸) | TRPM-AAR-0000442 |
| | 鳥取県境港市美保湾, 水深 20m | - | 1995. 12. 12 | 鳥取水試 (晃春丸) | - |
| | 鳥取県境港市美保湾 | 3 ♂ 2 ♀ | 1997. 09. 04 | 鳥取水試 (晃春丸) | TRPM-AAR-0000443 |
| | 鳥取県境港市美保湾, 水深 15-20m | 2 ♂ 2 ♀ | 1997. 09. 05 | 鳥取水試 (晃春丸) | TRPM-AAR-0000444 |
| 33 | ヒシガタコブシ <i>Leucosia rhomboidalis</i> (De Haan, 1841) (図 10-33) | | | | |
| | 鳥取県境港市 | 1 ♂ | 1995. 10. 27 | 田村昭夫 | 鳥取県立博物館 |
| | 鳥取県鳥取市青谷町沖, 水深 35m | 1 ♀ | 1995. 07. 04 | 鳥取水試 (宮島丸) | TRPM-AAR-0000445 |
| | 鳥取県湯梨浜町石脇, 水深 17m | 1 ♀ | 1996. 08. 23 | 鳥取水試 | TRPM-AAR-0000446 |
| | 鳥取県境港市美保湾, 水深 9-17m | 1 ♂ | 1997. 07. 17 | 鳥取水試 (晃春丸) | TRPM-AAR-0000447 |
| | 鳥取県境港市美保湾 | 1 ♂ 1 ♀ | 1997. 09. 04 | 鳥取水試 (晃春丸) | TRPM-AAR-0000448 |
| | 鳥取県境港市美保湾, 水深 15-20m | 1 ♂ | 1997. 09. 05 | 鳥取水試 (晃春丸) | TRPM-AAR-0000449 |
| 34 | ツバサコブシ <i>Merocryptus lambriformis</i> A. Milne Edwards, 1873 (図 10-34) | | | | |
| | 鳥取県沖 | 1 ♀ | 2000. 05. 25 | - | TRPM-AAR-0000450 |
| 35 | テナゴコブシ <i>Myra celeris</i> Galil, 2001 (図 10-35) | | | | |
| | 鳥取県沖 | 1 ♂ | 1998. 09. 17 | - | TRPM-AAR-0000451 |
| | 兵庫県新温泉町穴見沖, 水深 18-20m | 1 ♀ | 1980. 04. 01 | 宇野 明 | 鳥取県立博物館 |
| | 兵庫県新温泉町釜屋沖, 水深 18-20m | 1 ♀ | 1985. 08. 11 | 宇野 明 | 鳥取県立博物館 |
| | 兵庫県新温泉町釜屋沖, 水深 25m | 1 ♂ 1 ♀ | 1995. 08. 03 | 宇野 明 | 宇野 明 |
| | 兵庫県新温泉町釜屋沖, 水深 20-30m | 1 ♀ | 1995. 08. 22 | 宇野 明 | 鳥取県立博物館 |
| | 鳥取県境港市 | 1 ♂ 1 ♀ | 1975. 12. 03 | 砂田正志 | 鳥取県立博物館 |
| | 鳥取県境港市美保湾 | 1 ♂ | 1995. 10. 27 | 田村昭夫 | 鳥取県立博物館 |
| | 鳥取県境港市美保湾, 水深 20-30m | - | 1996. 05. 20 | 鳥取水試 (英進丸) | - |
| | 鳥取県境港市美保湾, 水深 15-24m | - | 1996. 06. 12 | 鳥取水試 (漁栄丸) | - |
| | 鳥取県境港市美保湾, 水深 15-31m | - | 1996. 06. 21 | 桜井則広 | - |
| | 鳥取県境港市美保湾, 水深 40-45m | - | 1996. 07. 03 | 鳥取水試 (義幸丸) | - |
| | 鳥取県境港市美保湾, 水深 15-30m | - | 1996. 07. 15 | 桜井則広 | - |
| | 鳥取県湯梨浜町石脇, 水深 17m | - | 1996. 08. 23 | 鳥取水試 | - |
| | 鳥取県境港市美保湾, 水深 15-20m | 2 ♂ | 1997. 09. 05 | 鳥取水試 (晃春丸) | TRPM-AAR-0000452 |
| | 鳥取県境港市沖 | 2 ♂ | 2006. 10. 16 | 永田理雄 | 山陰海洋学習館 |
| 36 | マメコブシ <i>Philyra pisum</i> De Haan, 1841 (図 10-36) | | | | |
| | 鳥取県境港市 | 10 ♂ 2 ♀ | 1975. 12. 03 | 砂田正志 | 鳥取県立博物館 |
| | 鳥取県米子市中海東出雲 | 1 ♀ | 1996. 08. 21 | 鳥取水試 | TRPM-AAR-0000453 |
| | 鳥取県米子市中海東出雲 | 1 ♂ | 1996. 09. 28 | 鳥取水試 | TRPM-AAR-0000454 |
| 37 | ヒラテコブシ <i>Philyra platycheira</i> De Haan, 1841 (図 10-37) | | | | |
| | 兵庫県新温泉町釜屋沖, 水深 20-30m | 1 | 1995. 08. 14 | 宇野 明 | 宇野 明 |
| | 兵庫県新温泉町釜屋沖, 水深 18-21m | 1 ♂ | 1995. 09. 08 | 宇野 明 | 宇野 明 |
| | 鳥取県境港市美保湾, 水深 15m | 2 | 1995. 12. 12 | 鳥取水試 (晃春丸) | - |
| | 鳥取県北栄町天神川沖, 水深 15-20m | 2 ♀ | 1996. 03. 26 | 鳥取水試 | - |
| | 鳥取県湯梨浜町石脇, 水深 17m | - | 1996. 08. 23 | 鳥取水試 | - |
| | 鳥取県境港市美保湾, 水深 10-18m | - | 1996. 09. 04 | 鳥取水試 (晃春丸) | - |
| | 鳥取県境港市沖, 水深 16m | 2 ♂ 1 ♀ | 2006. 10. 16 | 永田理雄 | TRPM-AAR-0000455 |
| 38 | ヒラコブシ <i>Philyra syndactyla</i> Ortmann, 1892 (図 10-38) | | | | |
| | 鳥取県境港市 | 2 ♂ | 1975. 12. 03 | 砂田正志 | 鳥取県立博物館 |
| | 鳥取県湯梨浜町, 水深 30m | 1 ♂ | 1996. 04. 17 | 鳥取水試 | TRPM-AAR-0000456 |
| | 鳥取県北栄町天神川河口沖, 水深 7. 5m | 1 ♂ 1 ♀ | 1996. 04. 22 | 鳥取水試 | TRPM-AAR-0000457 |
| 39 | チョウチンコブシ <i>Tokoyo eburnea</i> (Alcock, 1896) | | | | |
| | 鳥取県鳥取市酒ノ津沖, 水深 80-120m | - | 2008. 08. 27 | 鳥取水試 | - |

| | | | | | |
|---|--|------------|--------------|--------------|------------------|
| 40 | アカホシコブシ <i>Urnalana haematostica</i> (Adams & White, 1848) (図 10-40) | | | | |
| | 鳥取県鳥取市青谷町沖, 水深 35m | 3 | 1995. 07. 04 | 鳥取水試 (宮島丸) | - |
| | 鳥取県湯梨浜町, 水深 30m | 4 ♂ | 1996. 04. 17 | 鳥取水試 | - |
| | 鳥取県北栄町天神川沖河口沖, 水深 50m | 1 ♀ | 1996. 05. 30 | 鳥取水試 | TRPM-AAr-0000458 |
| | 鳥取県北栄町天神川沖河口沖, 水深 50m | - | 1996. 09. 11 | 鳥取水試 | - |
| | 鳥取県北栄町天神川沖河口沖, 水深 70m | 3 ♀ | 1997. 06. 23 | 鳥取水試 | TRPM-AAr-0000459 |
| D. 尖頭区 Section OXYRHYNCHA | | | | | |
| XI. クモガニ科 Family INACHIDAE | | | | | |
| 41 | アケウス <i>Achaeus japonicus</i> (De Haan, 1839) (図 11-41) | | | | |
| | 兵庫県新温泉町浜坂沖, 水深 80-100m | 1 ♀ | 1980. 04. 01 | 宇野 明 | 鳥取県立博物館 |
| | 兵庫県新温泉町浜坂沖, 水深 100m | 1 ♀ | 1980. 08. 01 | 宇野 明 | 鳥取県立博物館 |
| | 兵庫県新温泉町浜坂沖, 水深 100m | 1 ♀ | 1993. 07. 20 | 宇野 明 | 鳥取県立博物館 |
| | 兵庫県新温泉町浜坂沖, 水深 100m | 1 ♀ | 1993. 07. 22 | 宇野 明 | 宇野 明 |
| | 兵庫県新温泉町浜坂沖, 水深 100m | 1 ♀ | 1993. 07. 31 | 宇野 明 | 宇野 明 |
| | 兵庫県新温泉町釜屋沖, 水深 20m | 1 ♂ | 2007. 03. 15 | 宇野政美 | TRPM-AAr-0000460 |
| | 兵庫県新温泉町釜屋沖, 水深 35m | 1 ♀ | 2007. 04. 19 | 宇野政美 | TRPM-AAr-0000461 |
| | 鳥取県鳥取市青谷町沖, 水深 42m | - | 1995. 06. 22 | 鳥取水試 (宮島丸) | - |
| | 鳥取県鳥取市気高町浜村沖, 水深 75m | - | 1995. 07. 25 | 鳥取水試 (海栄丸) | - |
| | 鳥取県北栄町由良~青谷町青谷, 水深 65m | - | 1996. 06. 21 | 鳥取水試 (白鯨丸) | - |
| | 鳥取県湯梨浜町, 水深 70m | - | 1996. 08. 13 | 鳥取水試 (宮慶丸) | - |
| 42 | ユビワアケウス <i>Achaeus lacertosus</i> Stimpson, 1857 | | | | |
| | 鳥取県湯梨浜町石脇, 水深 5m | ♂ | 1996. 07. 24 | 鳥取水試 | - |
| 43 | アワツバアケウス <i>Achaeus tuberculatus</i> Miers, 1879 (図 11-43) | | | | |
| | 鳥取県境港市美保湾, 水深 57m | - | 1995. 07. 19 | 鳥取水試 (晃春丸) | - |
| | 鳥取県北栄町天神川沖 | - | 1996. 04. 10 | 鳥取水試 | - |
| | 鳥取県北栄町天神川沖, 水深 60m | ♀ | 1996. 05. 30 | 鳥取水試 | TRPM-AAr-0000462 |
| | 鳥取県北栄町天神川沖, 水深 50m | - | 1996. 05. 30 | 鳥取水試 | - |
| | 鳥取県北栄町天神川沖, 水深 70-100m | - | 1996. 05. 31 | 鳥取水試 | - |
| | 鳥取県境港市美保湾, 水深 15-24m | - | 1996. 06. 12 | 鳥取水試 | - |
| | 鳥取県北栄町天神川沖, 水深 50m | - | 1997. 05. 29 | 鳥取水試 | - |
| | 鳥取県湯梨浜町沖, 水深 50m | - | 1997. 07. 11 | 鳥取水試 (白鯨丸) | - |
| 44 | ミツゲオーストンガニ <i>Cyrtomaia hispida</i> (Borradaile, 1916) (図 11-44) | | | | |
| | 鳥取県鳥取市賀露, 水深 120m | 1 ♀ | 1996. 11. 05 | 鳥取水試 (白鯨丸) | TRPM-AAr-0000463 |
| 45 | トゲオーストンガニ <i>Cyrtomaia murrayi</i> Miers, 1886 (図 11-45) | | | | |
| | 鳥取県鳥取市賀露, 水深 120m | 1 ♀ | 1996. 11. 05 | 鳥取水試 (白鯨丸) | TRPM-AAr-0000464 |
| 46 | タカアシガニ <i>Macrocheira kaempferi</i> (Temminck, 1836) (図 11-46) | | | | |
| | 鳥根県隠岐島北東, 水深約 200m | 1 ♂ | 2009. 10. 20 | 第 1 海洋丸 | TRPM-AAr-0000465 |
| 47 | クモガニ <i>Oncinopus araneus</i> De Haan, 1839 (図 11-47) | | | | |
| | 鳥取県境港市 | 1 ♀ | 1975. 12. 03 | 砂田正志 | 鳥取県立博物館 |
| | 鳥取県北栄町天神川沖, 水深 50m | ♀ | 1997. 05. 29 | 鳥取水試 | - |
| | 鳥取県北栄町天神川沖, 水深 50m | 1 ♂ | 1997. 07. 14 | 鳥取水試 | TRPM-AAr-0000466 |
| | 鳥取県沖 | 1 ♀ | 2000. 06. 14 | - | TRPM-AAr-0000467 |
| 48 | マメツバガニ <i>Paratymolus pubescens</i> Miers, 1879 (図 11-48) | | | | |
| | 鳥取県北栄町天神川沖, 水深 20m | 1 ♂ | 1996. 07. 03 | 鳥取水試 | TRPM-AAr-0000468 |
| | 鳥取県沖 | 1 ♂ | 2001. 06. 08 | - | TRPM-AAr-0000469 |
| 49 | ヒラアシクモガニ <i>Platymaia alcocki</i> Rathbun, 1918 (図 11-49) | | | | |
| | 鳥取市賀露沖, 水深 120m | 1 ♂ | 1996. 11. 05 | 鳥取水試 (白鯨丸) | TRPM-AAr-0000470 |
| | 鳥取県鳥取市気高町浜村沖, 水深 120m | 2 ♂ | 1997. 11. 21 | 鳥取水試 (白鯨丸) | TRPM-AAr-0000471 |
| 50 | ヨコヤハリセンボン <i>Pleistacantha japonica</i> (Yokoya, 1933) (図 12-50) | | | | |
| | 鳥取県鳥取市青谷町長尾鼻沖, 水深 80-120m | 2 ♀ | 2009. 06. 18 | 鳥取水試 (沿岸漁業部) | TRPM-AAr-0000472 |
| 51 | ハリセンボン <i>Pleistacantha sanctijohannis</i> Miers, 1879 (図 12-51) | | | | |
| | 鳥取県鳥取市青谷町長尾鼻沖, 水深 80-120m | 2 ♀, 1 ♀抱卵 | 2009. 06. 18 | 鳥取水試 (沿岸漁業部) | TRPM-AAr-0000473 |
| 52 | コアケウスモドキ <i>Prosporachaeus suluensis</i> (Rathbun, 1916) (図 12-52) | | | | |
| | 鳥取県湯梨浜町, 水深 55m | 1 ♀ | 1996. 07. 11 | 鳥取水試 (宮慶丸) | TRPM-AAr-0000474 |
| XII. イッカククモガニ科 Family INACHOIDIDAE | | | | | |
| 53 | イッカククモガニ <i>Pyromaia tuberculata</i> (Lockington, 1877) (図 13-53) | | | | |
| | 鳥取県湯梨浜町石脇沖, 水深 17m | 1 ♀抱卵 | 1996. 08. 22 | 鳥取水試 | TRPM-AAr-0000475 |
| | 鳥取県北栄町天神川沖, 水深 60m | 1 ♀ | 1996. 09. 11 | 鳥取水試 | TRPM-AAr-0000476 |
| XIII. ケセンガニ科 Family OREGONIIDAE | | | | | |
| 54 | オオズワイガニ <i>Chionoecetes bairdi</i> Rathbun, 1924 (図 14-54) | | | | |
| | 兵庫県但馬沖, 水深 300-400m | 1 ♀ | 1996. 12. 19 | 宇野 明 | TRPM-AAr-0000477 |
| 55 | ベニズワイガニ <i>Chionoecetes japonicus</i> Rathbun, 1932 (図 14-55) | | | | |
| | 兵庫県新温泉町浜坂沖 | 1 ♂ | 1996. 11. 22 | 宇野 明 | 鳥取県立博物館 |
| | 鳥取県沖 | 1 ♂ 1 ♀ | 1971. 02. 25 | 和田 洋 | 鳥取県立博物館 |

| | | | | | |
|----|--|----------|--------------|-----------------|------------------|
| | 鳥根県浜田市中, 水深 810m (N 35° 55' E 132° 15') | 3♂ | 2010. 12. 14 | 鳥取水試 | TRPM-AAR-0000478 |
| 56 | ズワイガニ <i>Chionoecetes opilio</i> (O. Fabricius, 1788) (図 14-56) | | | | |
| | 兵庫県新温泉町沖, 水深 220-240m | 1♂ | 1998. 02. 19 | 宇野 明 | 田村昭夫 |
| | 兵庫県新温泉町沖, 水深 220-240m | 1♂ | 1998. 03. 05 | 宇野 明 | 田村昭夫 |
| | 鳥取県沖 | 5♂ 6♀ | 1971. 02. 25 | 和田 洋 | 鳥取県立博物館 |
| | 鳥取県岩美町網代沖 | 1♂ | 1995. 11. 25 | 田村昭夫 | 鳥取県立博物館 |
| | 鳥根県隠岐島北西 7 km | 1♂ | 1986. 01. 28 | 網師野久雄 | 鳥取県立博物館 |
| | 鳥根県隠岐島北 60 海里, 水深 390 m (N 37° 32' 62" E 132° 59' 32") | 1♂ | 1995. 11. 28 | 網師野幸男 | 鳥取県立博物館 |
| 57 | ズワイガニ × ベニズワイガニ Hybrid of <i>Chionoecetes opilio</i> and <i>C. japonicus</i> (図 14-57) | | | | |
| | 北大和堆周辺, 水深 1300-1500m | 1♂ | 1997. 02. 02 | 境港市魚市場 (株) 高島英二 | 鳥取県立博物館 |
| | 兵庫県新温泉町浜坂沖, 水深 250-300m | 1♂ | 1996. 11. 22 | 宇野 明 | 鳥取県立博物館 |
| | 兵庫県新温泉町沖, 水深 270-300m | 1♂ | 1998. 02. 03 | 宇野 明 | 田村昭夫 |
| | 兵庫県新温泉町沖, 水深 270-300m | 1♂ | 1998. 02. 20 | 宇野 明 | 田村昭夫 |
| | 鳥取県鳥取市気高町～岩美町沖, 水深 240-270m | 1♂ | 1998. 03. 05 | 宇野 明 | 田村昭夫 |
| | 鳥根県隠岐島西, 水深 300m (N36° 38' 02" E132° 46' 96") | 1♂ | 1997. 02. 16 | 深澤 守 (第三生洋丸) | 鳥取県立博物館 |
| 58 | ヒキガニ <i>Hyas alutaceus</i> Brandt, 1851 (図 14-58) | | | | |
| | 鳥取県沖 | 1♂ | 1998. 06. 22 | - | TRPM-AAR-0000479 |
| | 兵庫県新温泉町浜坂沖, 水深 100m | 3♂ | 1988. 12. 27 | 宇野 明 | 鳥取県立博物館 |
| | 兵庫県新温泉町浜坂沖, 水深 200-300m | - | 1995. 12. 02 | 宇野 明 | 宇野 明 |
| | 兵庫県新温泉町浜坂沖, 水深 200m | 1♀ | 1995. 12. 27 | 宇野 明 | 鳥取県立博物館 |
| | 鳥取県鳥取市賀露 | 1♂ | 2000. 12. 23 | - | TRPM-AAR-0000480 |
| 59 | ケセンガン <i>Oregonia gracilis</i> Dana, 1851 (図 14-59) | | | | |
| | 鳥取県西部沖 | 1♀ | 2009. 10. 01 | 鳥取水試 (沖合漁業部) | TRPM-AAR-0000481 |
| | XIV. モガニ科 Family EPIALTIIDAE | | | | |
| 60 | コノハガニ <i>Huenia heraldica</i> (De Haan, 1837) (図 15-60) | | | | |
| | 鳥取県北栄町松神～琴浦町二軒屋沖 3 km, 水深 25m | 1♂ 1♀ 抱卵 | 1990. 08. 04 | 中原進一 | 田村昭夫 |
| | 鳥取県岩美町網代沖 | 1♂ | 2009. 08. 06 | 和田年史 | TRPM-AAR-0000482 |
| 61 | ツノガニ <i>Hyastenus diacanthus</i> (De Haan, 1837) (図 15-61) | | | | |
| | 兵庫県新温泉町浜坂沖 | 1♀ | 1985. 08. 11 | 宇野 明 | 鳥取県立博物館 |
| | 兵庫県新温泉町穴見沖 | 1♂ | 1986. 08. 16 | 宇野 明 | 鳥取県立博物館 |
| | 兵庫県新温泉町浜坂沖, 水深 100m | 1♂ | 1993. 08. 12 | 宇野 明 | 宇野 明 |
| | 兵庫県新温泉町釜屋沖, 水深 20-30m | 1♂ | 1995. 07. 20 | 宇野 明 | 宇野 明 |
| | 鳥取県鳥取市賀露 | 1♂ 1♀ 抱卵 | 1971. 10. 18 | 和田 洋 | 鳥取県立博物館 |
| | 鳥取県境港市 | 1♂ | 1975. 12. 03 | 砂田正志 | 鳥取県立博物館 |
| | 鳥取県北栄町天神川河口沖合 4 km, 水深 30m | 1♂ | 1992. 06. 08 | 竹林萬寿男 | 田村昭夫 |
| | 鳥取県北栄町天神川河口沖合 4 km, 水深 30m | 2♀ 抱卵 | 1992. 07. 21 | 竹林萬寿男 | 田村昭夫 |
| | 鳥取県鳥取市賀露～気高町酒ノ津沖 40-50 km, 水深 40-50m | 3♂ 2♀ | 1995. 09. 14 | 岩本直行 (行徳丸) | 鳥取県立博物館 |
| | 鳥取県境港市美保湾, 水深 30m | - | 1996. 05. 20 | 鳥取水試 (境港英進丸) | - |
| | 鳥取県湯梨浜町沖 5 km, 水深 60m | 2♂ 2♀ | 1996. 06. 03 | 長栄丸 | 鳥取県立博物館 |
| | 鳥取県境港市美保湾, 水深 15-24m | - | 1996. 06. 12 | 鳥取水試 (漁栄丸) | - |
| | 鳥取県境港市美保湾, 水深 15-31m | - | 1996. 06. 21 | 桜井則広 | - |
| | 鳥取県北栄町由良～青谷町青谷, 水深 65m | - | 1996. 06. 21 | 鳥取水試 (白鯨丸) | - |
| | 鳥取県湯梨浜町, 水深 55m | 2♂ 2♀ 抱卵 | 1996. 07. 11 | 鳥取水試 (宮慶丸) | TRPM-AAR-0000483 |
| 62 | マルツノガニ <i>Hyastenus elongatus</i> Ortmann, 1893 (図 15-62) | | | | |
| | 兵庫県新温泉町釜屋沖, 水深 35m | 1♀ | 2009. 01. 29 | 宇野政美 | TRPM-AAR-0000484 |
| 63 | イッカクガニ <i>Menaethius monoceros</i> (Latreille, 1825) (図 15-63) | | | | |
| | 鳥取県琴浦町赤碓港内 | 4♂ | 2009. 07. 28 | 岩田 弘 | TRPM-AAR-0000485 |
| 64 | アシナガツノガニ <i>Phalangipus hystrix</i> (Miers, 1886) (図 15-64) | | | | |
| | 鳥取県湯梨浜町沖, 水深 75m | 1♂ | 1996. 07. 11 | 鳥取水試 (海幸丸) | TRPM-AAR-0000486 |
| | 鳥取県琴浦町赤碓沖, 水深 75m | 3♂ 2♀ 抱卵 | 1998. 07. 13 | 鳥取水試 (宮島丸) | TRPM-AAR-0000487 |
| | 兵庫県新温泉町釜屋沖, 水深 35m | 1♂ | 2006. 09. 12 | 宇野政美 | 山陰海岸学習館 |
| | 鳥取県境港市外浜 | 1♂ | 1952. 07. 21 | - | 鳥取県立博物館 |
| | 鳥取県北栄町天神川河口沖 4 km, 水深 30m | 1♂ 1♀ 抱卵 | 1992. 07. 21 | 竹林萬寿男 | 田村昭夫 |
| | 鳥取県鳥取市賀露海岸 | 1♀ | 1993. 10. 04 | 戸田勝也 | 鳥取県立博物館 |
| | 鳥取県琴浦町赤碓沖 6 km, 水深 60m | 1♂ | 1996. 06. 11 | 中西淳志 (幸昇丸) | - |
| 65 | ヤハズモガニ <i>Pugettia incisa</i> (De Haan, 1839) (図 15-65) | | | | |
| | 鳥取県沖 | 1♂ | 1998. 09. 28 | - | TRPM-AAR-0000488 |
| | 兵庫県新温泉町沖, 水深 100m | - | 1993. 07. 12 | 宇野 明 | 宇野 明 |
| | 鳥取県境港市 | 1♂ | 1975. 12. 03 | 砂田正志 | 鳥取県立博物館 |
| | 鳥取県鳥取市気高町酒ノ津沖 | 1♀ | 1980. 09. 17 | 植田由保 | 鳥取県立博物館 |
| | 鳥取県鳥取市賀露～気高町酒ノ津沖 40-50 km, 水深 40-50 m | 1♀ 抱卵 | 1995. 09. 14 | 岩本直行 (行徳丸) | 鳥取県立博物館 |
| | 鳥取県鳥取市青谷町長和瀬, 水深 40m | 1♂ 1♀ 抱卵 | 1996. 03. 29 | 鳥取水試 (宮島丸) | TRPM-AAR-0000489 |
| | 鳥取県境港市美保湾, 水深 55m | - | 1996. 05. 20 | 鳥取水試 (第 8 大和丸) | - |
| | 鳥取県境港市美保湾, 水深 15-24m | - | 1996. 06. 12 | 鳥取水試 | - |

| | | | | | |
|----|---|--------|------------|-------------|------------------|
| | 鳥取県北栄町由良～青谷町青谷, 水深 65m | - | 1996.06.21 | 鳥取水試(白鯨丸) | - |
| | 鳥取県鳥取市気高町浜村, 水深 60m | - | 1996.06.21 | 鳥取水試(健勝丸) | - |
| | 鳥取県湯梨浜町, 水深 55m | 3♂4♀ | 1996.07.11 | 鳥取水試(宮慶丸) | TRPM-AAr-0000490 |
| | 鳥取県湯梨浜町, 水深 75m | 12♂6♀ | 1996.07.11 | 鳥取水試(海幸丸) | TRPM-AAr-0000491 |
| | 鳥取県湯梨浜町, 水深 70m | 1♂ | 1996.08.13 | 鳥取水試(宮慶丸) | TRPM-AAr-0000492 |
| | 鳥取県米子市淀江町淀江港内 | 1♀ | 1996.09.30 | 栽培漁業協会 | TRPM-AAr-0000493 |
| | 鳥取市賀露, 水深 50m | 1♂ | 1996.10.07 | 鳥取水試(白鯨丸) | TRPM-AAr-0000494 |
| | 鳥取市賀露, 水深 120m | - | 1996.11.05 | 鳥取水試(白鯨丸) | - |
| | 鳥取県境港市美保湾, 水深 8-13m | 1♂ | 1997.07.16 | 鳥取水試(晃春丸) | TRPM-AAr-0000495 |
| | 鳥取県境港市沖, 水深 16m | 1♂ | 2006.10.16 | 永田理雄 | 山陰海洋学習館 |
| | 鳥取県岩美町城原海岸 | 1♂1♀ | 2007.01.16 | 宇野政美 | 山陰海洋学習館 |
| 66 | ヒメモガニ <i>Pugettia minor</i> Ortmann, 1893 (図 15-66) | | | | |
| | 兵庫県新温泉町沖, 水深 100m | 1♀ | 1993.08.23 | 宇野 明 | TRPM-AAr-0000496 |
| 67 | ニッポンモガニ <i>Pugettia nipponensis</i> Rathbun, 1932 (図 15-67) | | | | |
| | 兵庫県新温泉町沖, 水深 100m | 1♂ | 1993.09.11 | 宇野 明 | TRPM-AAr-0000497 |
| 68 | コヨツハモガニ <i>Pugettia pellucens</i> Rathbun, 1932 (図 16-68) | | | | |
| | 鳥取県湯梨浜町石脇, 水深 17m | - | 1996.07.12 | 鳥取水試 | - |
| 69 | ヨツハモガニ <i>Pugettia quadridens</i> (De Haan, 1837) (図 16-69) | | | | |
| | 鳥取県沖 | 1♂ | 1998.08.04 | - | TRPM-AAr-0000498 |
| | 兵庫県新温泉町穴見沖 | 1♂ | 1986.09.10 | 宇野 明 | 鳥取県立博物館 |
| | 鳥取県鳥取市気高町酒ノ津沖 | 1♂ | 1980.09.17 | 植田由保 | 鳥取県立博物館 |
| | 鳥取県琴浦町逢東沖 40m, 水深 4-5m | 1♂ | 1989.08.01 | 金光俊文 | 田村昭夫 |
| | 鳥取県琴浦町逢東沖 | 16♂13♀ | 1991.07.08 | 藤本則明 | 田村昭夫 |
| | 鳥取県琴浦町逢東沖 40m, 水深 4-5m | 9♂4♀ | 1991.07.08 | 金光俊文 | 田村昭夫 |
| | 鳥取県岩美町東浜 | 1♂1♀ | 1994.07.18 | 田村昭夫 | 鳥取県立博物館 |
| | 鳥取県琴浦町沖 | 1♀抱卵 | 1995.05.10 | 杉山一行 | 鳥取県立博物館 |
| | 鳥取県岩美町東浜 | 1♀ | 1995.09.14 | 小山勝之進 | 鳥取県立博物館 |
| | 鳥根県松江市島根町野井 | 1♀ | 1994.08.10 | 田村昭夫 | 田村昭夫 |
| | 兵庫県新温泉町釜屋沖, 水深 35m | 1♂ | 2006.04.26 | 宇野政美 | 山陰海洋学習館 |
| | 鳥取県琴浦町赤碕 | 1♂ | 1998.08.04 | 岩田 弘 | 鳥取県立博物館 |
| | 鳥取県岩美町牧谷 | 2♂1♀抱卵 | 2009.09.20 | 平田優斗 | TRPM-AAr-0000499 |
| 70 | ヒラツノガニ <i>Scyra compressipes</i> Stimpson, 1857 (図 16-70) | | | | |
| | 鳥根県松江市島根町野井 | 1♂ | 1994.08.10 | 田村昭夫 | TRPM-AAr-0000500 |
| | XV. ケアシガニ科 Family MAJIDAE | | | | |
| 71 | トゲカイメンガニ <i>Entomonyx spinosus</i> Miers, 1884 (図 17-71) | | | | |
| | 鳥取県湯梨浜町橋津沖, 水深 80m | - | 1997.08.07 | 鳥取水試(宮島丸) | TRPM-AAr-0000501 |
| 72 | ヒメコシマガニ <i>Leptomithrax bifidus</i> (Ortmann, 1893) (図 17-72) | | | | |
| | 兵庫県新温泉町沖, 水深 100m | 1♀ | 1993.09.12 | 宇野 明 | 宇野 明 |
| | 鳥取県鳥取市気高町浜村沖, 水深 75m | - | 1995.08.28 | 鳥取水試(正福丸) | TRPM-AAr-0000502 |
| | 鳥取県琴浦町赤碕～湯梨浜町沖, 水深 75m | - | 1996.07.12 | 鳥取水試(白鯨丸) | - |
| | 鳥取県鳥取市気高町浜村沖, 水深 75m | 1♂2♀抱卵 | 1996.08.28 | - | TRPM-AAr-0000503 |
| | 鳥取県湯梨浜町沖, 水深 80m | 2♂ | 1997.07.11 | 鳥取水試(白鯨丸) | TRPM-AAr-0000504 |
| 73 | コシマガニ <i>Leptomithrax edwardsii</i> (De Haan, 1839) (図 17-73) | | | | |
| | 兵庫県新温泉町沖, 水深 100m | 1♂ | 1993.07.20 | 宇野 明 | 宇野 明 |
| | 兵庫県新温泉町沖, 水深 100m | 1♀ | 1993.09.11 | 宇野 明 | 宇野 明 |
| | 鳥取県鳥取市賀露沖 | 2♂2♀ | 1971.12.10 | 和田 洋 | 鳥取県立博物館 |
| | 鳥取県北栄町天神川河口沖 4 km, 水深 30m | 2♂1♀ | 1992.06.08 | 竹林萬寿男 | 田村昭夫 |
| | 鳥取県境港市美保湾 | 2♂ | 1995.06.16 | - | TRPM-AAr-0000505 |
| | 鳥取県鳥取市, 水深 105m | - | 1995.08.28 | 鳥取水試(白鯨丸) | - |
| | 鳥取県鳥取市賀露～気高町酒ノ津沖 40-50 km, 水深 40-50m | 2♂2♀ | 1995.09.14 | 岩本直行(行徳丸) | 鳥取県立博物館 |
| | 鳥取県鳥取市気高町浜村沖 | 1♂ | 1995.09.27 | 島崎美智男(三島丸) | 鳥取県立博物館 |
| | 鳥取県鳥取市賀露沖 | 1♂ | 1995.09.27 | 広坂長芳(白鯨丸) | 鳥取県立博物館 |
| | 鳥取県境港市美保湾, 水深 55m | 1♂ | 1996.05.20 | 鳥取水試(第8大和丸) | TRPM-AAr-0000506 |
| | 鳥取県大山町沖, 水深 103m | 2♂ | 1996.09.13 | 鳥取水試(宮島丸) | TRPM-AAr-0000507 |
| | 鳥根県大田市沖 | 1♂ | 1993.10.29 | 藤井鮮魚店より | 鳥取県立博物館 |
| 74 | ヤマトケアシガニ <i>Maja japonica</i> Rathbun, 1932 (図 17-74) | | | | |
| | 鳥取県沖 | 2♂ | 2000.05.25 | - | 山陰海洋学習館 |
| 75 | コワタクズガニ <i>Micippa phillyra</i> (Herbst, 1803) | | | | |
| | 鳥取県北栄町天神川沖, 水深 60-70m | 1♂ | - | 鳥取水試 | 鳥取県立博物館 |
| 76 | ワタクズガニ <i>Micippa thalia</i> (Herbst, 1803) (図 17-76) | | | | |
| | 兵庫県新温泉町浜坂沖, 水深 20-30m | 1♀抱卵 | - | 宇野 明 | 鳥取県立博物館 |
| | 鳥取県琴浦町沖 | 1♀ | 1995.05.10 | 杉山一行 | 鳥取県立博物館 |
| | 鳥取県岩美町熊井浜 | 1♂ | 2008.08.10 | 平田優斗 | TRPM-AAr-0000508 |
| 77 | カイメンガニ <i>Prismatopus longispinus</i> (De Haan, 1839) (図 17-77) | | | | |

| | | | | | |
|--|--|---------|--------------|----------------|------------------|
| | 鳥取県境港市美保湾, 水深 55m | 1 ♀ | 1996. 05. 20 | 鳥取水試 (第 8 大和丸) | TRPM-AAr-0000509 |
| | 鳥取県湯梨浜町沖, 水深 80m | - | 1997. 07. 11 | 鳥取水試 (白鯨丸) | - |
| XVII. ヤウラガニ科 Family HYMENOSOMATIDAE | | | | | |
| 78 | ヒメソバガラガニ <i>Elamena truncata</i> (Stimpson, 1858) (図 18-78) | | | | |
| | 兵庫県新温泉町釜屋沖 | 1 ♀ | 1997. 07. 30 | 宇野 明 | 宇野 明 |
| | 兵庫県豊岡市竹野町大浦湾 | 1 ♀ | 2007. 07. 17 | 宇野政美 | TRPM-AAr-0000510 |
| 79 | ヤウラガニ <i>Halicarcinus messor</i> (Stimpson, 1858) (図 18-79) | | | | |
| | 兵庫県新温泉町浜坂, 水深 2-5m | 1 ♂ | 1985. 08. 11 | 宇野 明 | 鳥取県立博物館 |
| | 鳥取県琴浦町逢東沖 | 1 ♀抱卵 | 1991. 07. 08 | 藤本則明 | 田村昭夫 |
| | 鳥取県湯梨浜町石脇, 水深 5m | - | 1996. 07. 24 | 鳥取水試 | - |
| | 鳥取県湯梨浜町石脇 | 1 ♂ | 2004. 06. 20 | 鳥取水試 | TRPM-AAr-0000511 |
| 80 | アシボソヤウラガニ <i>Halicarcinus setirostris</i> (Stimpson, 1858) (図 18-80) | | | | |
| | 鳥取県湯梨浜町, 水深 55m | 1 ♂ | 1996. 07. 11 | 鳥取水試 (宮慶丸) | TRPM-AAr-0000512 |
| 81 | ソバガラガニ <i>Trigonoplax unguiformis</i> (De Haan, 1839) (図 18-81) | | | | |
| | 兵庫県新温泉町浜坂沖 | 1 ♀ | 1986. 06. 03 | 宇野 明 | 鳥取県立博物館 |
| | 兵庫県新温泉町浜坂沖 | 1 ♀ | 1986. 06. 22 | 宇野 明 | 鳥取県立博物館 |
| | 兵庫県新温泉町釜屋沖 | - | 1997. 07. 30 | 宇野 明 | 宇野 明 |
| | 鳥取県岩美町陸上沖 | 1 ♀ | 1980. 07. 25 | 中村憲行 | 鳥取県立博物館 |
| | 鳥取市賀露海岸西新港防波堤 | 1 ♂ | 1993. 11. 20 | 岸 福利 | 鳥取県立博物館 |
| | 鳥取県沖 | 1 ♀ | 2002. 07. 15 | - | TRPM-AAr-0000513 |
| XVII. ヒシガニ科 Family PARTHENOPIIDAE | | | | | |
| 82 | カワリヒシガニ <i>Cryptopodia transitans</i> (Ortmann, 1893) (図 19-82) | | | | |
| | 鳥取県北栄町天神川沖, 水深 60m | 1 ♂ | 1996. 05. 30 | 鳥取水試 | TRPM-AAr-0000514 |
| | 鳥取県北栄町天神川沖, 水深 100m | - | 1996. 05. 31 | 鳥取水試 | - |
| | 鳥取県北栄町天神川沖, 水深 70m | - | 1996. 09. 11 | 鳥取水試 | - |
| | 鳥取市賀露沖, 水深 50 m | 1 ♀ | 1997. 09. 26 | 鳥取水試 (白鯨丸) | TRPM-AAr-0000515 |
| 83 | ホソウデヒシガニ <i>Enoplolambrus laciniatus</i> (De Haan, 1839) (図 19-83) | | | | |
| | 鳥取県沖 | - | 2001. 11. 20 | - | TRPM-AAr-0000516 |
| 84 | ヒシガニ <i>Enoplolambrus validus</i> (De Haan, 1837) (図 19-84) | | | | |
| | 兵庫県新温泉町居組沖 | 1 ♂ | 1985. 06. 27 | 宇野 明 | 鳥取県立博物館 |
| | 兵庫県新温泉町浜坂沖 | 1 ♂ | 1985. 08. 11 | 宇野 明 | 鳥取県立博物館 |
| | 兵庫県新温泉町穴見沖, 水深 18-20m | 1 ♂ | 1985. 08. 11 | 宇野 明 | 鳥取県立博物館 |
| | 兵庫県新温泉町穴見沖 | 1 ♂ | 1986. 07. 26 | 宇野 明 | 鳥取県立博物館 |
| | 兵庫県新温泉町穴見沖 | 1 ♂ | 1988. 06. 11 | 宇野 明 | 鳥取県立博物館 |
| | 兵庫県新温泉町釜屋沖, 水深 25m | 1 ♂ | 1995. 07. 20 | 宇野 明 | 宇野 明 |
| | 兵庫県新温泉町釜屋沖, 水深 25m | 1 ♀ | 1995. 07. 26 | 宇野 明 | 鳥取県立博物館 |
| | 兵庫県新温泉町釜屋沖, 水深 25m | 1 ♂ | 1995. 08. 03 | 宇野 明 | 鳥取県立博物館 |
| | 兵庫県新温泉町釜屋沖, 水深 25m | 1 ♂ | 1995. 08. 14 | 宇野 明 | 宇野 明 |
| | 鳥取県鳥取市気高町船磯 | 1 ♀ | 1980. 07. 22 | 岡田晃一 | 鳥取県立博物館 |
| | 鳥取県琴浦町沖 | 1 ♂ | 1990. 04. 30 | 杉山一行 | 田村昭夫 |
| | 鳥取県北栄町松神~琴浦町二軒屋沖 3 km, 水深 2m | 1 ♂ | 1990. 06. 23 | 中原進一 | 田村昭夫 |
| | 鳥取県北栄町松神~琴浦町二軒屋沖 3 km, 水深 25m | 1 ♀ | 1990. 07. 18 | 中原進一 | 田村昭夫 |
| | 鳥取市賀露 - 海岸第 4 防波堤 | 1 ♀ | 1991. 09. 11 | 長谷川良則 | 鳥取県立博物館 |
| | 鳥取県北栄町天神川河口沖 4 km, 水深 30m | 1 ♂ | 1992. 07. 21 | 竹林薫寿男 | 田村昭夫 |
| | 鳥取県鳥取市賀露 | 1 ♀ | 1993. 08. 29 | 小谷直生 | 鳥取県立博物館 |
| | 鳥取県境港市美保湾 | 1 ♂ 1 ♀ | 1995. 10. 27 | 田村昭夫 | 鳥取県立博物館 |
| | 鳥取県境港市美保湾, 水深 20m | - | 1995. 12. 12 | 鳥取水試 (晃春丸) | - |
| | 鳥取県境港市美保湾, 水深 55m | - | 1996. 05. 20 | 鳥取水試 (第 8 大和丸) | - |
| | 鳥取県琴浦町赤碓沖 6 km, 水深 60m | 1 ♂ | 1996. 06. 12 | 中西淳志 (幸昇丸) | 鳥取県立博物館 |
| | 鳥取県境港市美保湾, 水深 15-31m | - | 1996. 06. 21 | 桜井則広 | - |
| | 鳥取県境港市美保湾, 水深 15-24m | 1 ♂ | 1996. 06. 21 | 鳥取水試 (宮島丸) | TRPM-AAr-0000517 |
| | 鳥取県湯梨浜町石脇, 水深 17m | - | 1996. 08. 23 | 鳥取水試 | - |
| | 鳥取県境港市美保湾 | - | 1997. 09. 04 | 鳥取水試 (晃春丸) | - |
| 85 | ミツカドヒシガニ <i>Garthambrus pteromerus</i> (Ortmann, 1893) (図 19-85) | | | | |
| | 兵庫県新温泉町浜坂沖, 水深 18-20m | 1 ♂ 1 ♀ | 1980. 04. 01 | 宇野 明 | 鳥取県立博物館 |
| | 兵庫県新温泉町浜坂沖, 水深 100m | - | 1993. 07. 31 | 宇野 明 | 宇野 明 |
| | 鳥取県北栄町天神川河口沖, 水深 100m | 1 ♂ | 1996. 05. 31 | 鳥取水試 | TRPM-AAr-0000518 |
| | 鳥取県鳥取市青谷町沖, 水深 105m | - | 1996. 10. 24 | 鳥取水試 (白鯨丸) | - |
| | 鳥取県鳥取市賀露沖, 水深 120m | - | 1996. 11. 05 | 鳥取水試 (白鯨丸) | - |
| | 鳥取県岩美町網代沖, 水深 120m | - | 1996. 11. 21 | 鳥取水試 (白鯨丸) | - |
| | 鳥取県鳥取市青谷町長和瀬沖, 水深 30 m | 1 ♂ | 1997. 06. 05 | - | TRPM-AAr-0000519 |
| | 鳥取県境港市美保湾, 水深 15-18 m | 1 ♀ | 1997. 07. 01 | 鳥取水試 (平安丸) | - |
| E. イテウガニ区 Section CANCRIDEA | | | | | |
| XVIII. クリガニ科 Family CHEIRAGONIDAE | | | | | |

| | | | | | |
|--------------------------------------|---|---------|--------------|----------------|------------------|
| 86 | ケガニ <i>Erimacrus isenbeckii</i> (Brandt, 1848) (図 20-86) | | | | |
| | 鳥根県隠岐島付近 | 1 ♂ 1 ♀ | 1954. 07. 26 | - | 鳥取県立博物館 |
| | 鳥取県沖 | 1 ♂ | 1960. 10 | - | 鳥取県立博物館 |
| XIX. イチョウガニ科 Family CANCRIDAE | | | | | |
| 87 | コイチョウガニ <i>Cancer amphioetus</i> Rathbun, 1898 (図 21-87) | | | | |
| | 鳥取県湯梨浜町石脇, 水深 17m | 1 ♀ | 1996. 06. 27 | 岸本好博 | TRPM-AAr-0000520 |
| | 鳥取県湯梨浜町石脇, 水深 17m | - | 1996. 09. 04 | 鳥取水試 | - |
| 88 | イボイチョウガニ <i>Cancer gibbosulus</i> (De Haan, 1833) (図 21-88) | | | | |
| | 兵庫県新温泉町沖, 水深 100m | - | 1993. 09. 24 | 宇野 明 | 宇野 明 |
| | 鳥取県鳥取市青谷町沖, 水深 35m | 3 | 1995. 07. 04 | 鳥取水試 (宮島丸) | - |
| | 鳥取県鳥取市賀露沖 | 3 ♂ 2 ♀ | 1995. 09. 27 | 広坂長芳 (白鯨丸) | 鳥取県立博物館 |
| | 鳥取県湯梨浜町, 水深 30m | - | 1996. 04. 17 | 鳥取水試 | - |
| | 鳥取県境港市美保湾 | 2 ♂ | 1996. 05. 02 | 鳥取水試 | - |
| | 鳥取県境港市美保湾, 水深 30m | - | 1996. 05. 20 | 鳥取水試 (境港英進丸) | - |
| | 鳥取県境港市美保湾, 水深 55m | - | 1996. 05. 20 | 鳥取水試 (第 8 大和丸) | - |
| | 鳥取県北栄町天神川沖, 水深 50-60m | - | 1996. 05. 30 | 鳥取水試 | - |
| | 鳥取県北栄町天神川沖, 水深 100m | - | 1996. 05. 31 | 鳥取水試 | - |
| | 鳥取県湯梨浜町, 水深 17m | 1 ♀ | 1996. 07. 12 | 鳥取水試 | - |
| | 鳥取県琴浦町赤碕~名和町御来屋, 水深 110m | - | 1996. 07. 18 | 鳥取水試 (白鯨丸) | - |
| | 兵庫県新温泉町諸寄沖, 水深 35m | 1 ♀ | 2006. 07. 07 | 宇野政美 | TRPM-AAr-0000521 |
| 89 | イチョウガニ <i>Cancer japonicus</i> Ortmann, 1894 (図 21-89) | | | | |
| | 鳥取県鳥取市賀露沖 | 1 ♀ | 1971. 12. 10 | 和田 洋 | 鳥取県立博物館 |
| | 鳥取県鳥取市気高町船磯沖 | 2 ♂ | 1980. 07. 22 | 坂本賢二 | 鳥取県立博物館 |
| | 鳥取県北栄町天神川河口沖合 4 km, 水深 30m | 1 ♂ | 1992. 07. 21 | 竹林萬寿男 | 田村昭夫 |
| | 鳥取県鳥取市福部町鳥取砂丘沖 | 1 ♂ | 1993. 10. 31 | 長谷川貞昭 | 鳥取県立博物館 |
| | 鳥取県琴浦町沖 | 1 ♂ | 1995. 05. 10 | 杉山一行 | 鳥取県立博物館 |
| | 鳥取県鳥取市気高町浜村, 水深 75m | - | 1995. 06. 28 | 鳥取水試 (健勝丸) | - |
| | 鳥取県鳥取市賀露沖 | 1 ♂ | 1995. 09. 27 | 広坂長芳 (白鯨丸) | 鳥取県立博物館 |
| | 鳥取県境港市美保湾, 水深 55m | 1 ♂ | 1996. 05. 20 | 鳥取水試 (第 8 大和丸) | TRPM-AAr-0000522 |
| | 鳥取県境港市美保湾, 水深 15-31m | - | 1996. 06. 21 | 桜井則広 | - |
| | 鳥取県琴浦町, 水深 100m | - | 1996. 08. 06 | 鳥取水試 (昭幸丸) | - |
| | 鳥取県北栄町由良, 水深 85m | - | 1996. 08. 21 | 鳥取水試 (宮島丸) | - |
| XX. ヒゲガニ科 Family CORYSTIDAE | | | | | |
| 90 | ヒゲガニ <i>Jonas distincta</i> (De Haan, 1835) (図 22-90) | | | | |
| | 鳥取県境港市美保湾, 水深 40-45m | 3 ♂ 3 ♀ | 1996. 07. 03 | 鳥取水試 (義幸丸) | TRPM-AAr-0000523 |
| | 鳥取県境港市美保湾, 水深 35-40m | 1 ♂ 1 ♀ | 1997. 07. 23 | 鳥取水試 (新勝丸) | TRPM-AAr-0000524 |
| | 鳥取県境港市美保湾 | 3 ♂ 1 ♀ | 1995. 09 | 鳥取水試 | TRPM-AAr-0000525 |
| 91 | トゲヒゲガニ <i>Podocatactes hamifer</i> Ortmann, 1894 | | | | |
| | 鳥取県北栄町天神川沖, 水深 120m | 1 | 2003. 06. 16 | 鳥取水試 | - |
| F. 方頭区 Section BRACHYGNATHA | | | | | |
| XXI. ワタリガニ科 Family PORTUNIDAE | | | | | |
| 92 | ベニイシガニ <i>Charybdis acuta</i> (A. Milne Edwards, 1869) (図 23-92) | | | | |
| | 兵庫県新温泉町釜屋沖, 水深 18-21m | - | 1996. 12. 10 | 宇野 明 | 宇野 明 |
| | 兵庫県新温泉町釜屋沖, 水深 18-21m | - | 1998. 11. 22 | 宇野 明 | 宇野 明 |
| | 鳥取県岩美町田後 | 1 ♂ | 2010. 06. 27 | 山根秀次 | TRPM-AAr-0000526 |
| | 鳥取県琴浦町沖 | 2 ♂ | 1991. 04. 30 | 杉山一行 | 田村昭夫 |
| 93 | フタホイシガニ <i>Charybdis bimaculata</i> (Miers, 1886) (図 23-93) | | | | |
| | 兵庫県新温泉町沖 | 1 ♀ | 1993. 09. 16 | 宇野 明 | 宇野 明 |
| | 鳥取県境港市 | 1 ♂ | 1975. 12. 03 | 砂田正志 | 鳥取県立博物館 |
| | 鳥取県北栄町松神~琴浦町二軒屋沖 3 km, 水深 25m | 1 ♂ | 1992. 07. 13 | 中原進一 | 田村昭夫 |
| | 鳥取県境港市美保湾, 水深 15m | - | 1995. 07. 19 | 鳥取水試 (晃春丸) | - |
| | 鳥取県米子市美保湾, 水深 11-15m | 1 ♂ | 1995. 08. 07 | - | TRPM-AAr-0000527 |
| | 鳥取県鳥取市賀露沖 | 2 ♀ 抱卵 | 1995. 09. 27 | 広坂長芳 (白鯨丸) | 鳥取県立博物館 |
| | 鳥取県境港市美保湾 | 1 ♂ | 1995. 10. 21 | 田村昭夫 | 鳥取県立博物館 |
| | 鳥取県境港市美保湾 | 1 ♂ | 1995. 10. 28 | 田村昭夫 | 鳥取県立博物館 |
| | 鳥取県境港市美保湾, 水深 30m | - | 1996. 05. 20 | 鳥取水試 (境港英進丸) | - |
| | 鳥取県境港沖, 水深 16m | 5 ♂ 1 ♀ | 2006. 10. 16 | 永田理雄 | 山陰海岸学習館 |
| 94 | シマイシガニ <i>Charybdis feriata</i> (Linnaeus, 1758) (図 23-94) | | | | |
| | 兵庫県新温泉町釜屋沖 | 1 ♀ | 1998. 08. 18 | 宇野 明 | 宇野 明 |
| | 兵庫県新温泉町田井ノ浜沖, 水深 18-21m | 1 ♀ | 1994. 09. 02 | 宇野 明 | TRPM-AAr-0000528 |
| | 鳥取県境港市美保湾, 水深 30m | - | 1995. 12. 10 | 鳥取水試 (2 漁栄丸) | - |
| 95 | イシガニ <i>Charybdis japonica</i> (A. Milne Edwards, 1861) (図 23-95) | | | | |
| | 鳥取県鳥取市白兔 | 1 | 1972. 01. 10 | 和田 洋 | 鳥取県立博物館 |
| | 鳥取県境港市 | 1 ♂ | 1975. 12. 03 | 砂田正志 | 鳥取県立博物館 |

| | | | | | |
|-----|--|---------|--------------|--------------|------------------|
| | 鳥取県鳥取市賀露沖 | 2 ♀抱卵 | 1995. 09. 27 | 広坂長芳 (白鯨丸) | 鳥取県立博物館 |
| | 鳥取県境港市美保湾 | 1 ♀ | 1995. 10. 28 | 田村昭夫 | 鳥取県立博物館 |
| | 鳥取県湯梨浜町石脇, 水深 17m | 1 ♀ | 1996. 08. 23 | 鳥取水試 | TRPM-AAr-0000529 |
| | 鳥取県湯梨浜町沖, 水深 75m | 1 ♂ | 1997. 06. 05 | 鳥取水試 (白鯨丸) | TRPM-AAr-0000530 |
| | 鳥取県境港市美保湾, 水深 8-13m | 3 ♀ | 1997. 07. 16 | 鳥取水試 (晃春丸) | TRPM-AAr-0000531 |
| | 鳥取県岩美町熊井浜, 水深 2m | 1 ♀ | 2006. 07. 23 | 福原陽一郎 | 山陰海岸学習館 |
| 96 | アカイシガニ <i>Charybdis miles</i> (De Haan, 1835) (図 23-96) | | | | |
| | 鳥取県鳥取市賀露沖 | 1 ♀ | 1972. 01. 10 | 和田 洋 | 鳥取県立博物館 |
| | 鳥取県琴浦町沖 | 1 ♀ | 1991. 04. 30 | 杉山一行 | 田村昭夫 |
| | 鳥取県境港市美保湾, 水深 30m | 1 ♂ | 1996. 05. 20 | 鳥取水試 (境港英進丸) | TRPM-AAr-0000532 |
| 97 | アカイシモドキ <i>Charybdis sagamiensis</i> Parisi, 1916 (図 23-97) | | | | |
| | 鳥取県湯梨浜町沖, 水深 75m | 1 ♂ | 1997. 06. 05 | 鳥取水試 (白鯨丸) | TRPM-AAr-0000533 |
| 98 | ヒロハイシガニ <i>Charybdis truncata</i> (Fabricius, 1798) (図 23-98) | | | | |
| | 鳥取県境港市美保湾, 水深 15m | - | 1995. 07. 19 | 鳥取水試 (白鯨丸) | - |
| | 鳥取県境港市美保湾 | 1 ♂ 1 ♀ | 1995. 10. 21 | 田村昭夫 | 鳥取県立博物館 |
| | 鳥取県境港市美保湾 | 2 ♂ | 1995. 10. 27 | 田村昭夫 | 鳥取県立博物館 |
| | 鳥取県境港市美保湾, 水深 15m | - | 1995. 11. 07 | 鳥取水試 (2 漁栄丸) | - |
| | 鳥取県境港市美保湾, 水深 30m | - | 1996. 05. 20 | 鳥取水試 (境港英進丸) | - |
| | 鳥取県境港市美保湾, 水深 15-24m | - | 1996. 06. 12 | 鳥取水試 (漁栄丸) | - |
| 99 | カワリシガニ <i>Charybdis variegata</i> (Fabricius, 1798) (図 23-99) | | | | |
| | 鳥取県境港市美保湾, 水深 15-20m | 1 ♀抱卵 | 1997. 06. 25 | 鳥取水試 (いさり丸) | - |
| | 鳥取県境港市美保湾, 水深 15-20m | 1 ♀ | 1997. 09. 05 | 鳥取水試 (晃春丸) | TRPM-AAr-0000534 |
| 100 | シワガザミ <i>Liocarcinus corrugatus</i> (Pennant, 1777) (図 24-100) | | | | |
| | 兵庫県新温泉町浜坂沖, 水深 100m | 1 ♀ | 1993. 07. 20 | 宇野 明 | 鳥取県立博物館 |
| | 兵庫県新温泉町浜坂沖, 水深 100m | 1 ♂ 2 ♀ | 1993. 07. 20 | 宇野 明 | 宇野 明 |
| | 鳥取県境港市美保湾, 水深 20-30m | - | 1996. 05. 20 | 鳥取水試 (境港英進丸) | - |
| | 鳥取県湯梨浜町沖, 水深 55m | 1 ♀ | 1996. 07. 11 | 鳥取水試 (宮慶丸) | TRPM-AAr-0000535 |
| | 鳥取県湯梨浜町, 水深 75m | 1 ♂ | 1996. 07. 11 | 鳥取水試 (海幸丸) | TRPM-AAr-0000536 |
| | 鳥取県境港市美保湾, 水深 15-30m | - | 1996. 07. 15 | 桜井則広 | - |
| | 鳥取県境港市美保湾, 水深 9-17m | 5 ♂ 1 ♀ | 1997. 07. 16 | 鳥取水試 (晃春丸) | TRPM-AAr-0000537 |
| | 鳥取県境港市美保湾, 水深 8-13m | 1 ♂ | 1997. 07. 23 | 鳥取水試 (晃春丸) | TRPM-AAr-0000538 |
| 101 | トガリマルガザミ <i>Lissocarcinus polybioides</i> Adams & White, 1848 (図 24-101) | | | | |
| | 鳥取県沖 | 1 ♀ | 2002. 05. 23 | - | TRPM-AAr-0000539 |
| 102 | ヒラツメガニ <i>Ovalipes punctatus</i> (De Haan, 1833) (図 24-102) | | | | |
| | 鳥取県湯梨浜町石脇沖 | 1 ♂ | 1997. 6. 4 | - | TRPM-AAr-0000540 |
| | 鳥取県鳥取市賀露沖 | 1 ♂ 1 ♀ | 1971. 07. 15 | - | 鳥取県立博物館 |
| | 鳥取県境港市 | 2 ♂ | 1975. 12. 03 | 砂田正志 | 鳥取県立博物館 |
| | 鳥取県境港市美保湾, 水深 15m | 3 | 1995. 12. 12 | 鳥取水試 (晃春丸) | - |
| | 鳥取県北栄町天神川沖, 水深 7.5m | 1 ♂ | 1996. 03. 26 | 鳥取水試 | TRPM-AAr-0000541 |
| | 鳥取県北栄町天神川沖, 水深 7.5m | ♀ | 1996. 03. 26 | 鳥取水試 | - |
| | 鳥取県北栄町天神川沖, 水深 20m | ♂ | 1996. 03. 26 | 鳥取水試 | - |
| | 鳥取県琴浦町赤碓沖 6 km, 水深 60m | 1 ♀ | 1996. 06. 12 | 中西淳志 (幸昇丸) | 鳥取県立博物館 |
| | 鳥取県湯梨浜町石脇沖, 水深 6m | ♂ | 1997. 06. 11 | 鳥取水試 | - |
| | 鳥取県湯梨浜町石脇沖, 水深 6m | 1 ♀ | 1997. 06. 11 | 鳥取水試 | TRPM-AAr-0000542 |
| 103 | イボガザミ <i>Portunus haani</i> (Stimpson, 1858) (図 24-103) | | | | |
| | 鳥取県鳥取市白兎 | 1 ♂ 1 ♀ | 1970. 08. 15 | 和田 洋 | 鳥取県立博物館 |
| | 鳥取県境港市 | 1 ♂ | 1975. 12. 03 | 砂田正志 | 鳥取県立博物館 |
| | 鳥取県鳥取市気高町浜村沖 | - | 1995. 07. 25 | 鳥取水試 (海幸丸) | - |
| | 鳥取県境港市美保湾, 水深 11-15m | 1 ♀ | 1995. 08. 07 | - | TRPM-AAr-0000543 |
| | 鳥取県境港市美保湾 | 4 ♂ | 1995. 10. 27 | 田村昭夫 | 鳥取県立博物館 |
| | 鳥取県境港市美保湾, 水深 15m | 4 | 1995. 12. 12 | 鳥取水試 (晃春丸) | - |
| | 鳥取県北栄町天神川沖, 水深 5m | 1 ♂ | 1996. 03. 26 | 鳥取水試 | TRPM-AAr-0000544 |
| | 鳥取県北栄町天神川沖, 水深 5m | ♀ | 1996. 03. 26 | 鳥取水試 | - |
| | 鳥取県境港市美保湾, 水深 20-30m | - | 1996. 05. 20 | 鳥取水試 (境港英進丸) | - |
| 104 | ヒメガザミ <i>Portunus hastatoides</i> Fabricius, 1798 | | | | |
| | 鳥取県境港市美保湾, 水深 20m | - | 1995. 12. 12 | 鳥取水試 (晃春丸) | - |
| | 鳥取県境港市美保湾, 水深 15m | 4 | 1995. 12. 12 | 鳥取水試 (晃春丸) | - |
| | 鳥取県境港市美保湾, 水深 30m | - | 1996. 05. 20 | 鳥取水試 (境港英進丸) | - |
| 105 | タイワンガザミ <i>Portunus pelagicus</i> (Linnaeus, 1758) (図 24-105) | | | | |
| | 鳥取県鳥取市白兎海岸 | 1 ♂ 1 ♀ | 1970. 08. 15 | 和田 洋 | 鳥取県立博物館 |
| | 鳥取県境港市 | 1 ♂ 1 ♀ | 1975. 12. 03 | 砂田正志 | 鳥取県立博物館 |
| | 鳥取県鳥取県境港市美保湾 | 1 ♀ | 1995. 10. 28 | 田村昭夫 | 鳥取県立博物館 |
| | 鳥取県湯梨浜町宇谷, 水深 5m | - | 1996. 07. 31 | 鳥取水試 | - |
| 106 | ジャノメガザミ <i>Portunus sanguinolentus</i> (Herbst, 1783) (図 24-106) | | | | |

| | | | | | |
|-----|---|------|------------|-------------|------------------|
| | 兵庫県新温泉町釜屋沖 | - | 1994.12.08 | 宇野 明 | 宇野 明 |
| | 兵庫県新温泉町釜屋沖 | - | 1998.11.22 | 宇野 明 | 宇野 明 |
| | 鳥取県境港市美保湾 | 1♂1♀ | 1995.10.27 | 田村昭夫 | 鳥取県立博物館 |
| | 鳥取県境港市美保湾 | 1♂ | 1995.10.28 | 田村昭夫 | 田村昭夫 |
| | 鳥取県湯梨浜町, 水深5m | 1♀ | 1996.07.18 | 鳥取水試 | TRPM-AAr-0000545 |
| | 鳥取県湯梨浜町宇谷, 水深5m | 1♀ | 1996.07.31 | 鳥取水試 | TRPM-AAr-0000546 |
| | 鳥取県境港市美保湾, 水深0-18m | - | 1996.09.04 | 鳥取水試(晃春丸) | - |
| | 鳥取県湯梨浜町石脇沖, 水深10-13m | 1♂ | 1998.11.13 | 鳥取水試 | TRPM-AAr-0000547 |
| 107 | ガザミ <i>Portunus trituberculatus</i> (Miers, 1876) (図24-107) | | | | |
| | 兵庫県新温泉町穴見沖 | 1♂ | 1986.08.31 | 宇野 明 | 鳥取県立博物館 |
| | 鳥取県鳥取市白兎 | 1♂1♀ | 1970.08.15 | 和田 洋 | 鳥取県立博物館 |
| | 鳥取県境港市美保湾 | 2♂ | 1970.08.15 | 田村昭夫 | 鳥取県立博物館 |
| | 鳥取県境港市美保湾 | 3♂1♀ | 1995.10.27 | 田村昭夫 | 鳥取県立博物館 |
| | 鳥取県琴浦町赤崎沖6km, 水深60m | 1♂ | 1996.06.12 | 中西淳志(幸昇丸) | 鳥取県立博物館 |
| | 鳥取県鳥取市青谷町, 水深30m | - | 1996.10.25 | 鳥取水試(宮島丸) | - |
| | 鳥取県湯梨浜町石脇沖, 水深10-13m | 1♀ | 1998.11.13 | 鳥取水試 | TRPM-AAr-0000548 |
| 108 | アミノコギリガザミ <i>Scylla serrata</i> (Forsk., 1775) (図24-108) | | | | |
| | 兵庫県新温泉町釜屋沖, 水深18-21m | - | 1998.11.22 | 宇野 明 | - |
| | 鳥取県米子市淀江沖 | 1♀抱卵 | 2003.05.14 | 鳥取水試(沖合漁業部) | TRPM-AAr-0000549 |
| 109 | フタバベニツケガニ <i>Thalamita sima</i> H. Milne Edwards, 1834 (図25-109) | | | | |
| | 鳥取県琴浦町泊港防波堤内 | 1♂1♀ | 1957.07.31 | - | 鳥取県立博物館 |
| | 鳥取県鳥取市白兎 | 1♂ | 1970.08.15 | 和田 洋 | 鳥取県立博物館 |
| | 鳥取県境港市美保湾, 水深15-20m | 1♀ | 1997.06.25 | 鳥取水試(いさり丸) | TRPM-AAr-0000550 |
| | 鳥取県岩美町熊井浜 | 1♀ | 1998.07.19 | 田村昭夫 | 田村昭夫 |
| | XXII. エンコウガニ科 Family GONEPLACIDAE | | | | |
| 110 | エンコウガニ <i>Carcinoplax longimana</i> (De Haan, 1833) (図26-110) | | | | |
| | 鳥取県境港市美保湾 | 2♂2♀ | 1975.12.03 | 砂田正志 | 鳥取県立博物館 |
| | 鳥取県境港市美保湾, 水深15-24m | - | 1996.06.12 | 鳥取水試(漁栄丸) | - |
| | 鳥取県琴浦町, 水深110m | - | 1996.08.02 | 鳥取水試(白鯨丸) | - |
| | 鳥取県琴浦町赤崎沖, 水深105m | 1♂ | 1996.08.19 | 鳥取水試(昭幸丸) | TRPM-AAr-0000551 |
| | 鳥根県浜田市沖 | 4♂1♀ | 1995.05.10 | - | TRPM-AAr-0000552 |
| 111 | ヒメエンコウガニ <i>Carcinoplax surugensis</i> Rathbun, 1932 (図26-111) | | | | |
| | 鳥取県鳥取市青谷町長尾鼻沖, 水深80-120m | 1♂ | 2009.06.18 | 鳥取水試(沿岸漁業部) | TRPM-AAr-0000553 |
| 112 | ケブカエンコウガニ <i>Carcinoplax vestita</i> (De Haan, 1833) (図26-112) | | | | |
| | 鳥取県境港市美保湾, 水深55m | - | 1995.07.19 | 鳥取水試(晃春丸) | - |
| | 鳥取県境港市美保湾, 水深55m | 1♂ | 1996.05.20 | 鳥取水試(第8大和丸) | TRPM-AAr-0000554 |
| 113 | ヒメダカガニ(新称) <i>Microgoneplax guinotae</i> Takeda & Komatsu, 2010 (図26-113) | | | | |
| | 鳥取県北栄町天神川沖, 水深100m | 1♀ | 2000.05.25 | 鳥取水試 | TRPM-AAr-0000555 |
| 114 | ヒメメナガエンコウガニ <i>Ommatocarcinus fibriophthalmus</i> Yokoya, 1933 (図26-114) | | | | |
| | 鳥取県北栄町天神川沖, 水深120m | - | 2000.06.20 | 鳥取水試 | TRPM-AAr-0000556 |
| 115 | メナガエンコウガニ <i>Ommatocarcinus macgillivrayi</i> White, 1852 (図26-115) | | | | |
| | 鳥取県境港市境港沖 | - | 2005.07.13 | 鳥取水試 | TRPM-AAr-0000557 |
| | XXIII. マルバガニ科 Family EURYPLACIDAE | | | | |
| 116 | マルバガニ <i>Eucrate crenata</i> De Haan, 1835 (図27-116) | | | | |
| | 鳥取県境港市美保湾, 水深15m | - | 1995.07.19 | 鳥取水試(晃春丸) | - |
| | 鳥取県境港市美保湾 | 1♂ | 1995.10.25 | 田村昭夫 | 鳥取県立博物館 |
| | 鳥取県境港市美保湾, 水深30m | - | 1996.05.20 | 鳥取水試(境港英進丸) | - |
| | 鳥取県境港市美保湾, 水深15-24m | - | 1996.06.12 | 鳥取水試(漁栄丸) | - |
| 117 | キバガニ <i>Heteroplax nitida</i> Miers, 1879 (図27-117) | | | | |
| | 鳥取県鳥取市気高町青谷町沖, 水深35m | 1♂ | 1995.07.04 | 鳥取水試(宮島丸) | TRPM-AAr-0000558 |
| | XXIV. オウギガニ科 Family XANTHIDAE | | | | |
| 118 | サメハダオウギガニ <i>Actaea semblatae</i> Guinot, 1976 (図28-118) | | | | |
| | 兵庫県新温泉町浜坂沖 | 1♀抱卵 | 1986.08.13 | 宇野 明 | 鳥取県立博物館 |
| | 鳥取県鳥取市気高町浜村沖 | 1♂ | 1965.11.14 | - | 鳥取県立博物館 |
| | 鳥取県北栄町松神~琴浦町二軒屋沖合3km, 水深25m | 1♂ | 1990.08.03 | 中原進一 | 田村昭夫 |
| | 鳥取県鳥取市気高町浜村沖, 水深75m | - | 1995.07.25 | 鳥取水試(海栄丸) | - |
| | 鳥取県鳥取市賀露~気高町酒ノ津沖40-50km, 水深40-50m | 1♂1♀ | 1995.09.14 | 岩本直行(行徳丸) | 鳥取県立博物館 |
| | 鳥取県境港市美保湾, 水深15m | 2 | 1995.12.12 | 鳥取水試(晃春丸) | - |
| | 鳥取県境港市美保湾, 水深55m | 1♂ | 1996.05.20 | 鳥取水試(第8大和丸) | TRPM-AAr-0000559 |
| | 鳥取県湯梨浜町石脇沖, 水深17m | - | 1996.06.27 | 鳥取水試 | - |
| | 鳥取県湯梨浜町, 水深17m | - | 1996.07.12 | 鳥取水試 | - |
| | 鳥取県湯梨浜町石脇沖, 水深17m | - | 1996.09.04 | 鳥取水試 | - |
| 119 | ヘリトリマンジュウガニ <i>Atergatis reticulatus</i> De Haan, 1833 (図28-119) | | | | |
| | 鳥取県鳥取市気高町船磯 | 1♂ | 1996.6.3 | 岡田晃一 | 鳥取県立博物館 |

| | | | | | |
|-----|--|--------|------------|------------|------------------|
| | 鳥取県鳥取市賀露沖 | 1♂1♀ | 1971.12.10 | 和田 洋 | 鳥取県立博物館 |
| | 鳥取県琴浦町逢束 | 1♂ | 1990.06.23 | 金光高雄 | 田村昭夫 |
| 120 | トガリオウギガニ <i>Cycloxanthops truncatus</i> (De Haan, 1837) (図 28-120) | | | | |
| | 兵庫県新温泉町田井ノ浜潮下帯 | 1♂ | 1995.8.3 | 宇野 明 | TRPM-AAr-0000560 |
| | 鳥取県岩美町陸上 | 2♂1♀ | 2010.8.23 | 和田年史 | TRPM-AAr-0000561 |
| 121 | ケブカアワツブガニ <i>Gaillardiiellus orientalis</i> (Odhner, 1925) (図 28-121) | | | | |
| | 兵庫県新温泉町田井ノ浜 | 1♀ | 1995.09.03 | 宇野 明 | 宇野 明 |
| | 鳥取県鳥取市福部町鳥取砂丘沖 | 2♂ | 1969.11.01 | - | 鳥取県立博物館 |
| | 鳥取県湯梨浜町石脇沖, 水深 17m | 1♂ | 1996.08.21 | 鳥取水試 | TRPM-AAr-0000562 |
| | 鳥取県湯梨浜町石脇沖, 水深 17m | - | 1996.09.04 | 鳥取水試 | - |
| | 鳥取県湯梨浜町石脇沖, 水深 17m | 1♂ | 1996.09.26 | 鳥取水試 | TRPM-AAr-0000563 |
| 122 | ホラガニ <i>Hepatoporus orientalis</i> (Sakai, 1935) | | | | |
| | 鳥取県北栄町天神川沖, 水深 120m | - | 1990.06.23 | 鳥取水試 | - |
| 123 | オウギガニ <i>Leptodius exaratus</i> (H. Milne Edwards, 1834) (図 28-123) | | | | |
| | 鳥取県琴浦町逢束 | 1♂ | 1990.06.23 | 金光高雄 | 田村昭夫 |
| | 兵庫県新温泉町釜屋沖 | 1♂3♀抱卵 | 2006.09.04 | 宇野政美 | TRPM-AAr-0000564 |
| | 鳥取県岩美町城原海岸 | 1♂ | 2010.10.02 | 宇野政美 | TRPM-AAr-0000565 |
| | 鳥取県岩美町田後 | 1♂ | 2009.9.4 | 田中俊平 | TRPM-AAr-0000566 |
| | 鳥取県岩美町牧谷 | 1♂ | 2009.09.20 | 平田優斗 | TRPM-AAr-0000567 |
| 124 | ムツハオウギガニ <i>Leptodius sanguineus</i> (H. Milne Edwards, 1834) | | | | |
| | 鳥取県鳥取市気高町船磯 | 1♂ | 1976.08 | 岡田晃一 | - |
| 125 | オガサワラベニオウギガニ <i>Liomera boninensis</i> (Odhner, 1925) | | | | |
| | 兵庫県新温泉町沖, 水深 100m | 1♂ | 1993.07.13 | 宇野 明 | 宇野 明 |
| | 鳥取県鳥取市青谷町長和瀬沖, 水深 35m | 1♂ | 1995.07.04 | 鳥取水試 (宮島丸) | TRPM-AAr-0000568 |
| 126 | チリメンベニオウギガニ <i>Liomera erythra</i> (Lanchester, 1900) (図 28-126) | | | | |
| | 兵庫県新温泉町釜屋沖 | 2♂ | 2002.06.01 | 宇野 明 | TRPM-AAr-0000569 |
| 127 | ベニオウギガニ <i>Liomera venosa</i> (H. Milne Edwards, 1834) | | | | |
| | 採集地不明 | 1♂ | - | - | - |
| 128 | スエヒロガニ <i>Medaeops granulosus</i> (Haswell, 1882) (図 28-128) | | | | |
| | 鳥取県湯梨浜町石脇沖, 水深 17m | 1♂1♀ | 1996.08.08 | 鳥取水試 | TRPM-AAr-0000570 |
| 129 | ヒメシワオウギガニ <i>Microcassiope orientalis</i> Takeda & Miyake, 1969 (図 29-129) | | | | |
| | 鳥取県琴浦町, 水深 100m | - | 1996.09.25 | 鳥取水試 (正福丸) | - |
| | 鳥取県湯梨浜町石脇沖, 水深 17m | - | 1996.09.26 | 鳥取水試 | - |
| | 鳥取県沖 | 1♂ | 1991.07.08 | - | TRPM-AAr-0000571 |
| 130 | サガミヒメオウギガニ <i>Nanocassiope granulipes</i> (Sakai, 1939) (図 29-130) | | | | |
| | 鳥取県鳥取市福部町鳥取砂丘沖, 水深 50m | 1♀ | 1996.02.22 | 鳥取水試 (白鯨丸) | TRPM-AAr-0000572 |
| | 鳥取県鳥取市福部町鳥取砂丘沖, 水深 50m | ♂ | 1996.02.22 | 鳥取水試 (白鯨丸) | - |
| | 鳥取県湯梨浜町沖, 水深 55-75m | - | 1996.07.11 | 鳥取水試 (宮慶丸) | - |
| | 鳥取県鳥取市青谷町沖, 水深 45m | 9♂13♀ | 1998.01.11 | 鳥取水試 (宮島丸) | TRPM-AAr-0000573 |
| 131 | ドロイシガニ <i>Zalasia dromiaeformis</i> (De Haan, 1839) (図 29-131) | | | | |
| | 鳥取県境港市美保湾 | 1♂ | - | - | 鳥取県立博物館 |
| | 鳥取県岩美町田後 | 1♂ | 2010.06.01 | 山根秀次 | TRPM-AAr-0000574 |
| | XXV. イワオウギガニ科 Family ERIPHIIDAE | | | | |
| 132 | イボイワオウギガニ <i>Eriphia ferox</i> Koh & Ng, 2008 | | | | |
| | 鳥取県鳥取市賀露〜気高町酒ノ津沖 40-50 km, 水深 40-50m | 1 | 1995.09.14 | 岩本直行 (行徳丸) | - |
| | XXVI. スベスベオウギガニ科 Family MENIPPIDAE | | | | |
| 133 | スベスベオウギガニ <i>Sphaerozius nitidus</i> Stimpson, 1858 (図 30-133) | | | | |
| | 兵庫県新温泉町田井ノ浜 (潮下帯) | 1♀ | 1995.8.3 | 宇野 明 | 宇野 明 |
| | 兵庫県新温泉町穴見沖 | 1♂ | 1986.10.26 | 宇野 明 | 鳥取県立博物館 |
| | 鳥取県琴浦町逢束沖 | 4♂ | 1991.07.08 | 藤本則明 | 田村昭夫 |
| | 鳥取県北栄町お台場公園沖 | 8♂ | 1991.09.15 | 藤本隆志 | 田村昭夫 |
| | 鳥取県湯梨浜町石脇沖, 水深 17m | - | 1998.10.30 | 鳥取水試 | - |
| | 鳥取県湯梨浜町石脇沖 | 1♀ | 1998.11.13 | 鳥取水試 | TRPM-AAr-0000575 |
| | XXVII. イソオウギガニ科 Family OZIIDAE | | | | |
| 134 | イソオウギガニ <i>Ozius regulosus</i> Stimpson, 1858 | | | | |
| | 兵庫県新温泉町釜屋沖 | 1♂1♀抱卵 | 2006.09.04 | 宇野政美 | TRPM-AAr-0000576 |
| | 兵庫県新温泉町釜屋沖 | 2♀ | 2009.10.19 | 宇野政美 | TRPM-AAr-0000577 |
| | XXVIII. ゴカクイボオウギガニ科 Family GALENIDAE | | | | |
| 135 | ゴカクイボオウギガニ <i>Halimede fragifer</i> (De Haan, 1835) (図 31-135) | | | | |
| | 鳥取県沖 | 1♀ | 1998.09.19 | 鳥取水試 | TRPM-AAr-0000578 |
| | XXIX. ケブカガニ科 Family PILUMNIDAE | | | | |
| 136 | イボテモドキ <i>Actumnus forficigerus</i> (Stimpson, 1858) (図 32-136) | | | | |
| | 鳥取県北栄町天神川河口沖 4 km, 水深 30m | 1♀ | 1992.06.08 | 竹林萬寿男 | TRPM-AAr-0000579 |
| 137 | ミゾイボテガニ <i>Actumnus intermedius</i> Balss, 1922 (図 32-137) | | | | |

| | | | | | |
|--------------------------------------|--|---------|--------------|--------------|------------------|
| | 鳥取県鳥取市気高町浜村沖, 水深 75m | 1 ♀ | 1995. 08. 26 | 鳥取水試 (正福丸) | TRPM-AAR-0000580 |
| 138 | スエヒロイボテガニ <i>Actumnus setifer</i> (De Haan, 1833) (図 32-138) | | | | |
| | 鳥取県鳥取市青谷町沖, 水深 35 m | 1 ♂ | 1995. 07. 04 | 鳥取水試 (宮島丸) | TRPM-AAR-0000581 |
| | 鳥取県鳥取市青谷町長和瀬沖, 水深 40m | - | 1996. 03. 29 | 鳥取水試 (宮島丸) | - |
| | 鳥取県鳥取市賀露沖, 水深 50m | 1 ♀ | 1996. 10. 06 | 鳥取水試 (白鯨丸) | TRPM-AAR-0000582 |
| 139 | イボテガニ <i>Actumnus squamosus</i> (De Haan, 1835) (図 32-139) | | | | |
| | 鳥取県鳥取市賀露～気高町酒ノ津沖 40-50 km, 水深 40-50m | 1 ♂ | 1995. 09. 14 | 岩本直行 (行徳丸) | 鳥取県立博物館 |
| | 鳥取県鳥取市賀露沖 | 2 ♂ 1 ♀ | 1995. 09. 27 | 広坂長芳 (白鯨丸) | 鳥取県立博物館 |
| | 鳥取県鳥取市気高町浜村沖 | 3 ♂ | 1996. 01. 14 | 鳥取水試 (昭幸丸) | TRPM-AAR-0000583 |
| | 鳥取県青谷町長和瀬, 水深 40m | 3 ♂ | 1996. 03. 29 | 鳥取水試 (宮島丸) | TRPM-AAR-0000584 |
| | 鳥取県境港市美保湾, 水深 20-30m | - | 1996. 05. 20 | 鳥取水試 (英進丸) | - |
| | 鳥取県境港市美保湾, 水深 15-24m | - | 1996. 06. 12 | 鳥取水試 | - |
| | 鳥取県鳥取市気高町浜村, 水深 60m | - | 1996. 06. 21 | 鳥取水試 (健勝丸) | - |
| 140 | トラノオガニ <i>Benthopanope pearsei</i> (Rathbun, 1932) | | | | |
| | 鳥取県琴浦町逢東沖 | 1 ♀抱卵 | 1991. 07. 08 | 藤本則明 | TRPM-AAR-0000585 |
| 141 | バルスガニ <i>Calmania balssi</i> (Sakai, 1935) (図 32-148) | | | | |
| | 鳥取県沖 | 1 ♂ | 2001. 08. 27 | - | TRPM-AAR-0000598 |
| 142 | カルマンガニ <i>Calmania prima</i> Laurie, 1906 (図 32-141) | | | | |
| | 鳥取県北栄町天神川沖, 水深 50-60m | 1 ♂ 2 ♀ | 1996. 05. 30 | 鳥取水試 (白鯨丸) | TRPM-AAR-0000586 |
| | 鳥取県北栄町天神川沖, 水深 70-100m | - | 1996. 05. 31 | 鳥取水試 | - |
| 143 | クシハガニ <i>Ceratoplax sagamiensis</i> Sakai, 1935 (図 32-142) | | | | |
| | 鳥取県沖 | 1 ♀ | 1998. 06. 30 | - | TRPM-AAR-0000587 |
| 144 | ムラサキゴカクガニ <i>Echinoecus nipponicus</i> Miyake, 1939 (図 32-143) | | | | |
| | 兵庫県新温泉町田井ノ浜 | 1 ♀抱卵 | 1999/09/01 | 宇野 明 | 宇野 明 |
| | 兵庫県新温泉町田井ノ浜 | 1 ♂ | 1999. 07. 31 | 宇野 明 | 宇野 明 |
| | 鳥取県沖 | 1 ♂ | 2002. 02. 07 | - | TRPM-AAR-0000588 |
| | 鳥取県岩美町熊井浜 | 1 ♀ | 2009. 07. 26 | 和田年史 | TRPM-AAR-0000589 |
| 145 | コマチガニ <i>Harrovia japonica</i> Balss, 1921 (図 33-144) | | | | |
| | 兵庫県新温泉町三尾沖, 水深 30-40m | 1 ♂ | 1980. 04. 01 | 宇野 明 | 鳥取県立博物館 |
| | 兵庫県新温泉町, 水深 100m | - | 1993. 08. 23 | 宇野 明 | 宇野 明 |
| | 鳥取県岩美町網代沖, 水深 110m | - | 1995. 12. 04 | 鳥取水試 (白鯨丸) | - |
| | 鳥取県湯梨浜町石脇, 水深 5m | 1 ♂ | 1996. 07. 24 | 鳥取水試 | TRPM-AAR-0000590 |
| | 鳥取県湯梨浜町石脇, 水深 17m | - | 1996. 08. 08 | 鳥取水試 | TRPM-AAR-0000591 |
| | 鳥取県湯梨浜町石脇, 水深 17m | - | 1996. 09. 04 | 鳥取水試 | - |
| | 鳥取県北栄町天神川沖, 水深 80m | - | 1996. 09. 11 | 鳥取水試 | - |
| | 鳥取県湯梨浜町石脇, 水深 17m | 1 ♀ | 1996. 09. 26 | 鳥取水試 | TRPM-AAR-0000592 |
| | 鳥取県湯梨浜町沖, 水深 50m | 1 ♀ | 1997. 07. 11 | 鳥取水試 (白鯨丸) | TRPM-AAR-0000593 |
| | 鳥取県岩美町牧谷熊井浜 | - | 1999. 08. 01 | 宇野 明 | 宇野 明 |
| | 鳥取県岩美町熊井浜 (岩礁) | 1 ♂ 1 ♀ | 2006. 07. 23 | 福原陽一郎 | 山陰海岸学習館 |
| 146 | オキナガニ <i>Heteropilumnus ciliatus</i> (Stimpson, 1858) (図 33-145) | | | | |
| | 鳥取県沖 | 1 ♂ | 2002. 05. 23 | - | TRPM-AAR-0000594 |
| 147 | ヒメケブカガニ <i>Pilumnus minutus</i> De Haan, 1833 (図 33-146) | | | | |
| | 鳥取県琴浦町逢塚沖 40 m, 水深 4-5m | 1 ♂ | 1989. 08. 02 | 金光俊文 | 田村昭夫 |
| | 鳥取県鳥取市福部町鳥取砂丘沖, 水深 50m | 2 ♀ | 1996. 02. 22 | 鳥取水試 (白鯨丸) | TRPM-AAR-0000595 |
| | 鳥取県鳥取市福部町鳥取砂丘沖, 水深 50m | ♂ | 1996. 02. 22 | 鳥取水試 (白鯨丸) | - |
| | 鳥取県湯梨浜町石脇, 水深 17m | - | 1996. 07. 12 | 鳥取水試 | - |
| | 鳥取県湯梨浜町石脇, 水深 17m | 7 ♀ | 1996. 08. 08 | 鳥取水試 | TRPM-AAR-0000596 |
| 148 | トラノオガニダマシ <i>Pilumnus trispinosus</i> (Sakai, 1965) (図 33-147) | | | | |
| | 鳥取県琴浦町逢東沖 | 2 ♂ 2 ♀ | 1991. 07. 08 | 藤本則明 | TRPM-AAR-0000597 |
| 149 | ツブメクラガニ <i>Typhlocarcinodes hirsutus</i> (Borradaile, 1903) (図 33-149) | | | | |
| | 鳥取県北栄町天神川沖, 水深 70m | 1 ♂ | 2003. 05. 14 | - | TRPM-AAR-0000599 |
| 150 | モールスガニ <i>Xenophthalmodes morsei</i> Rathbun, 1932 (図 33-150) | | | | |
| | 鳥取県境港市美保湾, 水深 30m | 1 ♂ | 1996. 05. 20 | 鳥取水試 (境港英進丸) | TRPM-AAR-0000600 |
| | 鳥取県境港市美保湾 | 1 ♂ | 1995. 09 | 鳥取水試 | TRPM-AAR-0000601 |
| XXX. イワガニ科 Family GRAPSIDAE | | | | | |
| 151 | イワガニ <i>Pachygrapsus crassipes</i> Randall, 1840 (図 34-151) | | | | |
| | 鳥取県琴浦町赤碕 | 1 ♂ | 1993. 08. 04 | 平尾和幸 | 鳥取県立博物館 |
| | 鳥取県鳥取市気高町酒ノ津 | 1 ♂ 1 ♀ | 1994. 07. 29 | 平尾和幸 | 鳥取県立博物館 |
| | 鳥取県琴浦町赤碕 | 1 ♀ | 1996. 06. 03 | 岩田 弘 | 鳥取県立博物館 |
| | 鳥取県湯梨浜町石脇 (栽培センター内) | 1 ♂ | 1997. 04. 09 | 鳥取水試 | TRPM-AAR-0000602 |
| | 鳥取県岩美町熊井浜 (磯場) | 1 ♀ | 2006. 08. 06 | 永田理雄 | 山陰海岸学習館 |
| | 鳥根県松江市鳥根町野井 | 1 ♂ 1 ♀ | 1990. 08. 09 | 田村昭夫 | 田村昭夫 |
| XXXI. モクズガニ科 Family VARUNIDAE | | | | | |
| 152 | ヒメアカイソガニ <i>Acmaeopleura parvula</i> Stimpson, 1858 (図 35-152) | | | | |

| | | | | | |
|--|---|--------|------------|------------|------------------|
| | 鳥取県大山町名和町真子川河口 | 6♂1♀ | 1996.08.30 | プロジェクト推進室 | TRPM-AAR-0000603 |
| 153 | ハマガニ <i>Chasmagnathus convexus</i> (De Haan, 1833) (図 35-153) | | | | |
| | 鳥取県境港市 | 1♂ | 1975.12.03 | 砂田正志 | 鳥取県立博物館 |
| 154 | アカイソガニ <i>Cyclograpsus intermedius</i> Ortmann, 1894 (図 35-154) | | | | |
| | 鳥取県大山町名和町真子川河口 | 1♂3♀ | 1996.08.30 | プロジェクト推進室 | TRPM-AAR-0000604 |
| | 鳥取県琴浦町赤碕 | 1♂4♀抱卵 | 1996.06.03 | 岩田 弘 | - |
| | 鳥取県岩美町熊井浜 (磯場) | 1♀ | 2006.08.06 | 永田理雄 | 山陰海岸学習館 |
| 155 | モクスガニ <i>Eriocheir japonicus</i> (De Haan, 1835) (図 35-155) | | | | |
| | 鳥取県鳥取市国府町宮ノ下 | 1♂1♀ | 1970.08.30 | 亀井照人 | 鳥取県立博物館 |
| | 鳥取県鳥取市賀露 | 1♂ | 1971.10.18 | 和田 洋 | 鳥取県立博物館 |
| | 鳥取県境港市 | 1♀ | 1975.12.03 | 砂田正志 | 鳥取県立博物館 |
| | 鳥取県鳥取市湖山池 | 1♂1♀ | 1989.09.21 | 邨上和男 | 鳥取県立博物館 |
| | 鳥取県琴浦町金屋 | 1♀ | 1990.09.10 | 野口麻美 | 田村昭夫 |
| | 鳥取県琴浦町田越洗川 | 1♂1♀ | 1990.09.15 | 吉本知彰 | 田村昭夫 |
| | 鳥取県琴浦町逢東加勢蛇川河口 | 1♂ | 1991.07.04 | 田村昭夫 | 田村昭夫 |
| | 鳥取県北栄町北条川 | 1♂ | 1993.08.18 | 安藤重敏 | 鳥取県立博物館 |
| | 鳥取県湯梨浜町, 水深 3m | ♀ | 1996.06.07 | 鳥取水試 | - |
| | 鳥取県岩美町相谷 | 1♂ | 2008.03.31 | 岡村祐樹 | TRPM-AAR-0000605 |
| | 鳥取県鳥取市 | - | 1995.11 | 鳥取水試 | - |
| | 鳥取県米子市中海東出雲 | 1♀ | 1996.07.03 | 鳥取水試 | TRPM-AAR-0000606 |
| 156 | ヒライソガニ <i>Gaetice depressus</i> (De Haan, 1835) (図 35-156) | | | | |
| | 鳥取県琴浦町逢東加勢蛇川河口 | 1♀ | 1990.06.10 | 田村昭夫 | 田村昭夫 |
| | 鳥取県琴浦町逢東加勢蛇川河口 | 1♂ | 1990.12.08 | 田村昭夫 | 田村昭夫 |
| | 鳥取県琴浦町逢東加勢蛇川河口 | 1♂ | 1991.06.10 | 田村昭夫 | 田村昭夫 |
| | 鳥取県名和町真子川河口 | 1♂1♀ | 1996.08.30 | プロジェクト推進室 | TRPM-AAR-0000607 |
| | 鳥取県岩美町城原海岸 | 1♂1♀ | 2009.05.09 | 岡野元哉 | TRPM-AAR-0000608 |
| | 鳥取県岩美町熊井浜 | 1♂ | 2010.02.25 | 成瀬晃一 | TRPM-AAR-0000609 |
| 157 | ケフサイソガニ <i>Hemigrapsus penicillatus</i> (De Haan, 1835) (図 35-157) | | | | |
| | 鳥取県米子市中海東出雲 | 3♂1♀ | 1996.09.28 | 鳥取水試 | TRPM-AAR-0000610 |
| 158 | イソガニ <i>Hemigrapsus sanguineus</i> (De Haan, 1835) (図 35-158) | | | | |
| | 鳥取県岩美町城原海岸 | 1♂ | 1973.03.23 | 山本賢二 | 鳥取県立博物館 |
| | 鳥取県境港市 | 1♀ | 1975.12.03 | 砂田正志 | 鳥取県立博物館 |
| | 鳥取県琴浦町逢東加勢蛇川河口 | 1♀ | 1990.06.10 | 田村昭夫 | 田村昭夫 |
| | 鳥取県琴浦町逢東加勢蛇川河口 | 1♂1♀ | 1990.08.23 | 余 有華 | 田村昭夫 |
| | 鳥取県琴浦町逢東加勢蛇川河口 | 1♂ | 1991.06.10 | 田村昭夫 | 田村昭夫 |
| | 鳥取県琴浦町赤碕 | 1♀ | 1993.08.04 | 平尾和幸 | 鳥取県立博物館 |
| | 鳥取県岩美町陸上 | 2♀ | 2010.08.23 | 和田年史 | TRPM-AAR-0000611 |
| | 鳥取県岩美町大谷海岸 | 1♂ | 2010.09.29 | 和田年史 | TRPM-AAR-0000612 |
| XXXII. ベンケイガニ科 Family SESARMIIDAE | | | | | |
| 159 | クロベンケイガニ <i>Chiromantes dehaani</i> (H. Milne Edwards, 1853) (図 36-159) | | | | |
| | 鳥取県湯梨浜町石脇 (栽培センター内) | 1♀ | 1996.09.23 | 鳥取水試 | TRPM-AAR-0000613 |
| | 鳥取県岩美町牧谷 | 8♂2♀ | 1995.09.04 | 田村昭夫 | 鳥取県立博物館 |
| | 鳥取県鳥取市十六本松 | 2♂1♀ | 1978.10.09 | 山本賢二, 清末忠人 | 鳥取県立博物館 |
| | 鳥取県鳥取市十六本松 | 1 | 1979.02.28 | 山本賢二 | 鳥取県立博物館 |
| | 鳥取県北栄町大谷 | 1♀ | 1990.07.08 | 赤尾智孝 | - |
| | 鳥取県岩美町牧谷 (山陰海岸学習館敷地内) | 1♂ | 2006.08.23 | 永田理雄 | 山陰海岸学習館 |
| | 鳥取県岩美町牧谷 (日野谷川河口) | 1♂ | 2009.05.09 | 岡野元哉 | TRPM-AAR-0000614 |
| 160 | アカテガニ <i>Chiromantes haematocheir</i> (De Haan, 1833) (図 36-160) | | | | |
| | 鳥取県鳥取市白兔 | 3♂1♀ | 1970.08.15 | 和田 洋 | 鳥取県立博物館 |
| | 鳥取県境港市 | 1♂1♀ | 1975.12.03 | 砂田正志 | 鳥取県立博物館 |
| | 鳥取県鳥取市十六本松 | 1♀ | 1978.10.19 | 山本賢二 | 鳥取県立博物館 |
| | 鳥取県北栄町江北 | 1♂ | 1990.09.08 | 田村昭夫 | 田村昭夫 |
| | 鳥取県湯梨浜町石脇 (栽培センター内) | 1♂ | 1996.08.28 | 鳥取水試 | TRPM-AAR-0000615 |
| 161 | カクベンケイガニ <i>Parasesarma pictum</i> (De Haan, 1835) (図 36-161) | | | | |
| | 鳥取県岩美町熊井浜 (磯場) | 1♀ | 2006.08.06 | 永田理雄 | 山陰海岸学習館 |
| | 鳥取県岩美町熊井浜 (磯場) | 1♂1♀ | 2009.05.31 | 和田年史 | TRPM-AAR-0000616 |
| 162 | ベンケイガニ <i>Sesarmops intermedius</i> (De Haan, 1835) (図 36-162) | | | | |
| | 鳥取県岩美町日野谷川 | 1♀ | 2008.08.31 | 岡野元哉 | 山陰海岸学習館 |
| | 鳥取県岩美町熊井浜 | 1♀ | 2009.05.31 | 和田年史 | TRPM-AAR-0000617 |
| XXXIII. ショウジンガニ科 Family PLAGUSIIDAE | | | | | |
| 163 | ショウジンガニ <i>Plagusia dentipes</i> (De Haan, 1835) (図 37-163) | | | | |
| | 鳥根県松江市島根町野井 | 1♀ | 1990.08.09 | 中前雄一郎 | TRPM-AAR-0000618 |
| 164 | イボショウジンガニ <i>Plagusia squamosa</i> (Herbst, 1790) (図 37-164) | | | | |
| | 兵庫県新温泉町浜坂沖, 水深 18-21m) | 1♂ | 1986.10.26 | 宇野 明 | 鳥取県立博物館 |

| | | | | | |
|--|---|----------|------------|------------------|------------------|
| | 鳥取市伏野沖(漂流物一筏) | 1♂1♀抱卵 | 1995.08.26 | プロジェクト推進室 | TRPM-AAr-0000625 |
| | 鳥取県岩美町大羽尾 | 1♂ | 1998.10.02 | 宇野 明 | 田村昭夫 |
| XXXIV. カクレガニ科 Family PINNOTHERIDAE | | | | | |
| 165 | オオシロピンノ <i>Arcotheres sinensis</i> (Shen, 1932) (図 38-165) | | | | |
| | 兵庫県新温泉町浜坂 | 1♀ | 1999.6.27 | 宇野 明 | 宇野 明 |
| | 鳥取県鳥取市賀露 | 3♂1♀ | 1971.08.29 | 和田 洋 | 鳥取県立博物館 |
| | 鳥取県湯梨浜町石脇沖, 水深 1m | 2♀ | 1997.10.15 | 鳥取水試 | TRPM-AAr-0000619 |
| | 鳥根県松江市島根町野井 | 1♀ | 1990.08.10 | 田村昭夫 | 田村昭夫 |
| 166 | フジナマコガニ <i>Pinnaxodes major</i> Ortmann, 1894 (図 38-166) | | | | |
| | 鳥取県鳥取市気高町浜村沖, 水深 25m | 1♀ | 1997.10.02 | 鳥取水試(光春丸) | TRPM-AAr-0000620 |
| 167 | ホウズキピンノ <i>Pinnotheres laquei</i> Sakai, 1961 (図 38-167) | | | | |
| | 兵庫県新温泉町浜坂沖, 水深 100m | 1♀ | 1993.08.08 | 宇野 明 | 鳥取県立博物館 |
| | 鳥取県鳥取市気高町浜村沖 | 2♀抱卵 | 1995.09.27 | 島崎美智男(三島丸) | 鳥取県立博物館 |
| | 鳥取県琴浦町赤碓沖 70 km, 水深 67m | 4♀抱卵 | 1996.06.21 | 網師野繁雄(長栄丸) | 鳥取県立博物館 |
| 168 | ウモレマメガニ <i>Pseudopinnixa carinata</i> Ortmann, 1894 (図 38-168) | | | | |
| | 鳥取県湯梨浜町宇谷沖, 水深 20m | ♂ | 1997.04.08 | 鳥取水試 | TRPM-AAr-0000621 |
| 169 | ヤハズマメガニダマシ <i>Sakaina incisa</i> Sakai, 1969 | | | | |
| | 鳥取県湯梨浜町石脇, 水深 17m | - | 1996.06.27 | 岸本好博 | - |
| 170 | ニホンマメガニダマシ <i>Sakaina japonica</i> Serène, 1964 (図 38-170) | | | | |
| | 鳥取県湯梨浜町石脇, 水深 17m | 4♀ | 1996.06.27 | 鳥取水試 | TRPM-AAr-0000622 |
| | 鳥取県湯梨浜町石脇, 水深 17m | 1♀ | 1996.08.08 | 鳥取水試 | TRPM-AAr-0000623 |
| | 鳥取県湯梨浜町, 水深 70m | ♀ | 1996.08.13 | 鳥取水試(宮慶丸) | - |
| | 鳥取県湯梨浜町石脇, 水深 17m | - | 1996.09.26 | 鳥取水試 | - |
| XXXV. サワガニ科 Family POTAMIDAE | | | | | |
| 171 | サワガニ <i>Geothelphusa dehaani</i> (White, 1847) (図 39-171) | | | | |
| | 鳥取県鳥取市久松山 | 2♀ | 1971.07.15 | - | 鳥取県立博物館 |
| | 鳥取県鳥取市久松山長田神社 | 1♀ | 1978.11.10 | 清末忠人 | 鳥取県立博物館 |
| | 鳥取県鳥取市久松山長田神社 | 2♀ | 1980.05.15 | 清末忠人 | 鳥取県立博物館 |
| | 鳥取県琴浦町田越洗川 | 3♂1♀ | 1990.09.15 | 吉本知彰 | 田村昭夫 |
| | 鳥取県鳥取市久松山(鳥取県立博物館裏) | 1♂1♀ | 1994.12.02 | 田村昭夫 | 鳥取県立博物館 |
| | 鳥取県岩美町牧谷(熊井浜手前) | 5♂1♀ | 2010.08.29 | 和田年史 | TRPM-AAr-0000624 |
| XXXVI. スナガニ科 Family OCYPODIDAE | | | | | |
| 172 | スナガニ <i>Ocyropode stimpsoni</i> Ortmann, 1897 (図 40-172) | | | | |
| | 鳥取県琴浦町逢束 | 1♀ | 1990.07.30 | 金光高雄 | 田村昭夫 |
| | 鳥取県岩美町東浜 | 3♂1♀ | 1995.08.06 | 平尾和幸, 林智恵子, 森山雅代 | 鳥取県立博物館 |
| | 鳥取県岩美町東浜 | 2♂ | 1995.08.06 | 田村昭夫 | 鳥取県立博物館 |
| | 鳥取県岩美町熊井浜 | 2♂1♀ | 1998.07.19 | 田村昭夫 | 鳥取県立博物館 |
| | 鳥取県岩美町熊井浜 | 1♂1♀ | 2008.10.08 | 和田年史 | TRPM-AAr-0000625 |
| XXXVII. オサガニ科 Family MACROPHALMIDAE | | | | | |
| 173 | オヨギピンノ <i>Tritodynamia horvathi</i> Nobili, 1905 (図 41-173) | | | | |
| | 兵庫県新温泉町穴見沖 | 1♂ | 1986.08.05 | 宇野 明 | - |
| 174 | ヨコナガピンノ <i>Tritodynamia japonica</i> Ortmann, 1894 (図 41-174) | | | | |
| | 鳥取県鳥取市青谷町沖 | 1♀ | 1997.04.01 | 鳥取水試 | TRPM-AAr-0000626 |
| 175 | オオヨコナガピンノ <i>Tritodynamia rathbunae</i> Shen, 1932 (図 41-175) | | | | |
| | 鳥取県境港市美保湾, 水深 16-20m | 1♀ | 1997.12.05 | 鳥取水試(正栄丸) | TRPM-AAr-0000627 |
| XXXVIII. イトアシガニ科 Family PALICIDAE | | | | | |
| 176 | オオイトアシガニ <i>Pseudopalicus amadaibai</i> (Sakai, 1963) (図 42-176) | | | | |
| | 鳥取県鳥取市青谷町長尾鼻沖, 水深 80-120m | 1♀, 1♀抱卵 | 2009.06.18 | 鳥取水試 | TRPM-AAr-0000628 |
| XXXIX. アシブイトアシガニ科 Family TONOTIDAE | | | | | |
| 177 | アシブイトアシガニ <i>Crossotonotus spinipes</i> (De Man, 1888) (図 43-177) | | | | |
| | 鳥取県琴浦町沖 | 1♂ | 1995.05.10 | 杉山一行 | - |
| XL. ユウレイガニ科 Family RETROPLUMIDAE | | | | | |
| 178 | ユウレイガニ <i>Retropluma denticulata</i> Rathbun, 1932 (図 44-178) | | | | |
| | 鳥取県沖 | 1♂ | 2000.4.2 | - | TRPM-AAr-0000629 |

* 今回の調査で鳥取県立博物館に新しく収蔵された標本については登録番号を記す(TRPM... が鳥取県立博物館の登録番号)。

* (-) はデータなし(標本なし)を表す。

