







Vivanco bietet seinen Handelspartnern die optimale Kombination aus hochwertigen Produkten, leistungsfähigem Service, verlässlicher Partnerschaft und attraktiven Konditionen. Vivanco ist einer der führenden Anbieter für Gerätezubehör und Connecting Accessories – sowohl in der Sortimentsbreite als auch in der Sortimentstiefe.

Mit Erfolg erweitert Vivanco kontinuierlich sein fachhandelsorientiertes Serviceangebot, das nahezu die gesamte Wertschöpfungskette entlang des Handelsprozesses abdeckt. Von der Entwicklung und Herstellung neuer Produkte über die Warenlogistik, die Vermarktung und den Vertrieb bis zur Sortimentsbetreuung am P.O.S. (Point of Sale). Das Gespür für Trends, fundierte Kenntnisse der Herstellermärkte, umfassendes Vermarktungs-Know-how und gezielte Händlerunterstützung machen Vivanco zu dem Systemdienstleister und zum idealen Fachhandels-Partner für innovative, marktgerechte Produkte, P.O.S.-Service, und Ideen. Mit dieser Kombination ist es Händlern möglich, ihre Umsatzpotentiale voll auszuschöpfen.

**Vivanco, für maximale Effektivität und Wettbewerbsfähigkeit.**





## Audio 4-54

<b>Digital Wireless Music</b>	4-10
Digitaler Funk-Kopfhörer	6
Digitale Funk-Lautsprecher	7
Digitaler Funk-Sender für MP3-Player	8
Digitaler Audio-Sender universal	8
Einzelprodukte zur Ergänzung v. Komplett-Sets	9-10

<b>Kopfhörer</b>	11-28
Funkkopfhörer	11-13
Stereo-/HiFi-Kopfhörer	14-15
Stereo Mini-Kopfhörer	16
Stereo Mini-/Nackenhügel-Kopfhörer	17
Stereo Mini-Kopfhörer	18
Zubehör für Kopfhörer	18
Stereo Ohrhörer	18-21
Ersatzohrpolster für Mikro-Kopfhörer	22
TV-Kopfhörer	22-23
Multimedia-Kopfhörer	23
Shure SE-Serie	25-27
Shure Zubehör	28

<b>Lautsprecher</b>	29-32
Funklautsprecher	29-30
Zubehör	30
Mini-Aktivlautsprecher	31
Mini-Passivlautsprecher	31
Lautsprecherständer und -halterungen	32
Drehteller	32

<b>Mikrofone</b>	33-37
Funkmikrofone	33-34
Shure Mikrofone	35
Dynamische Mikrofone (mono)	36
Elektret Mikrofone (mono)	37
Mikrofone (stereo)	37

<b>Mischpulte / Audiomischpulte</b>	38
-------------------------------------	----

<b>MP3-Zubehör</b>	39-54
Ledertaschen für iPod video (iPod 5. Generation)	39
Ledertaschen für iPod nano	39-40
Skin Cases	40
Skin Cases für iPod nano2	40-41
Skin Cases für iPod shuffle 2	42
Crystal Cases	43
Schutzfolien – gerätespezifisch	44
Schutzfolien – Displayschutzfolien	44
Caseman-Taschen	45
Music-Line-Taschen	45
Universaltaschen	46
Kopfhörer	47-48
Lautsprecher	48-49
Made for iPod Verbindungen	49
iPod und MP3 Player Verbindungen	49-51
Wireless	52
Strom	53
Ladegeräte	54
Car-HiFi	54

## Video/Digital/Foto 55-97

<b>Digitalfoto-Zubehör</b>	55-68
Canon	56-57
Casio	57
Fuji, Casio, Kodak, Panasonic, Pentax, Ricoh, Samsung, Toshiba, Yakumo u.a.	57-58
Kodak	58
Konica Minolta / BENQ / Rollei / Voigtländer	59
Contax, Kyocera / Yashica, Sharp, Toshiba	59
Nikon / Konica Minolta / Kodak u.a.	60
Olympus, Sanyo	60
Panasonic Lumix, Leica	61
Sony Info C Serie / T Serie / R Serie / M Serie	62
Universalfotoakkus	63
Verschiedene Fotomignon	63-64
Ladegeräte NiMH / NiCd	65-66
Stromversorgungen	67

<b>Camcorder-Zubehör</b>	69-78
Für Canon Camcorder und baugleiche	69-70
Für JVC und baugleiche (Thomson, Telefunken, Saba etc.)	70-72
Für Panasonic und baugleiche	73-74
Für Samsung und baugleiche (Aldi, Medion etc.)	75
Für Sony und baugleiche	75-78

<b>Camcorder-Taschen</b>	79-84
Serie Weatherproof	79
Serie Less is more	80
Serie Reduce to Max	81
Serie Caseman „Focal“ und „Obscura“	82
Serie Basic Black	83
Serie Star	83

<b>Digital-Foto-Taschen</b>	85-95
Serie Weatherproof	85-86
Serie Less is more	87
Serie Reduce to Max	88
Serie Saphir	89
Serie NoShock	89
Serie Star	90
Serie Caseman „Focal“ und „Obscura“	91
Serie Young Sport	92
Serie Classic	93

<b>Video-/Foto-Stativ</b>	96-97
Dreibein-Stativ	96-97
Mini-Stativ	97

## Strom 98-123

<b>Akkus und Ladegeräte</b>	98-107
Eco.Bats.	99
Ultra Power und High Power Akkus	100
Akku / Batteriestgeräte	100
Universallader für zuhause und unterwegs	101-103
Universaltischladegeräte	103-104
Universal-Steckerladegeräte	105
Steckerladegeräte für NiCd und NiMH	106

<b>Netzteile und Adapter</b>	108-115
Universal Netzteile, stabilisiert, getaktet	108-111
Universal Netzteile, unstabilisiert, linear	112
Universal Fahrzeug-Netzteile	113-114
Fahrzeugsteckdosenverteiler	115

<b>Elektrozubehör</b>	116-123
Elektrozubehör-Standard, Steckdosenleisten	116-117
Adapter	117
Verlängerungskabel	117
Elektrozubehör-Komfort, Steckdosenleisten	118-119
Verlängerungskabel	119
Adapter	119
Reisesteckerset	120
Elektrozubehör-Professional, Steckdosenleisten	120-123
Zeitschaltuhr	123
Netzanschlussleitung	123

## Archivierung und Reinigung 124-144

<b>Audio Protection</b>	124
Gerätetaschen – Premium Line	124
<b>CD-Organiser</b>	125-
CD Music Line	125
CD Style Line	125
CD Fish Line	125
Looney Tunes™	126
CD Sport Line	126
CD PPW Line	127
CD Budget Line	127

<b>CD-Archivierung „Trade Paper“</b>	128-133
- „Trade Paper“ Limited Edition	128
- „Trade Paper“ Serie Flags	129
- „Trade Paper“ Serie Signs	129
- „Trade Paper“ Serie China	130
- „Trade Paper“ Serie Rally	130
- „Trade Paper“ Serie Industrial	131
- „Trade Paper“ Serie Locker	131
- „Trade Paper“ Furgles	132
- „Trade Paper“ TumTums	133
Organiser für DVD	134-135
Organiser CD/CD ROM	135
CD Slim Case Set	136
Single Jewel Cases	136-137
Multi Jewel Cases	137-138
CD Papierhüllen	139
CD-Archivierungshüllen und -umschläge	139

<b>Reinigung &amp; Pflege</b>	140-144
Reinigung für Bildschirme, TFT u. Plasma	141-142
Reinigung für CD, CD-ROM und DVD	142-143
Audio-Reinigung und Zubehör	143
Camcorder-Reinigung	144
VHS-Reinigung und Zubehör	144

## Zubehör für Unterhaltungselektronik 145-171

<b>Audio- &amp; Video-Zubehör</b>	145
Schaltpulte und Verstärker	145-150
Adapterkassetten & Videokassettenwinder	150

<b>Fernbedienungen</b>	151-154
Vivanco Universal Fernbedienungen	151-153
Vivanco Viv. Control-Line	154

<b>Antennen</b>	155-157
Fernsehempfang DVB-T	155
Analog/digital	
Fernseh- /UKW Radioempfang	156-157
Radioempfang	157

<b>Wandhalterungen</b>	158-171
iC Wandhalterungen:	
Für kleine LCD-TV's (10 – 32")	159-160
Für mittlere LCD- u. Plasma-TV's (26 – 40")	161
Für große LCD- und Plasma-TV's (30 – 60")	162
Universal-Projektorhalterung	163
Zubehör	163

Für kleine LCD-TV's (10 – 32")	164-165
Für mittlere LCD- und Plasma-TV's (22 – 34")	166
Für große LCD- und Plasma-TV's (ab 30")	167
Universal-Projektorhalterungen	168
Lautsprecherständer und -halterungen	169
Drehteller	169
TV-Wandhalter	170
POS-Material	171

## Babyfon® 172-174

Babyfon®	172-173
Seniorfon®	174
Babyfon® Akkupack	174

## Sonstiges 175-179

<b>Stichwortverzeichnis</b>	175
Quick-Finder	176-178
Kontakte	179



# Digital Wireless Music

## Mehr Bewegungsfreiheit Zuhause



Viele Haushalte besitzen heute schon einen schnurlosen, analogen Funk-Kopfhörer.

Die Signalübertragungskette ist hier vollständig analog, d.h. zum Beispiel Signalabnahme an der analogen Kopfhörerbuchse der HiFi-Anlage und Funk-Übertragung auf analogem Wege. Digital Wireless Music von Vivanco überträgt das Musiksinal vollständig digital, also absolut rauschfrei in brillanter Soundqualität.

Musik in digitaler Form kann zum Beispiel über die USB-Schnittstelle eingespeist werden. So wachsen HiFi-Anlage, PC-Audio und MP3 Musik zusammen. Es entsteht ein digitales, drahtloses Heimnetzwerk – Musik aus jeder beliebigen Quelle kann ohne Qualitätsverlust im ganzen Haus verteilt werden. Ganz ohne lästige Kabelverbindungen.

### Die digitale Audioübertragung per Funk:

- Absolut rauschfrei
- Glasklarer Sound
- Brillante Klangqualität

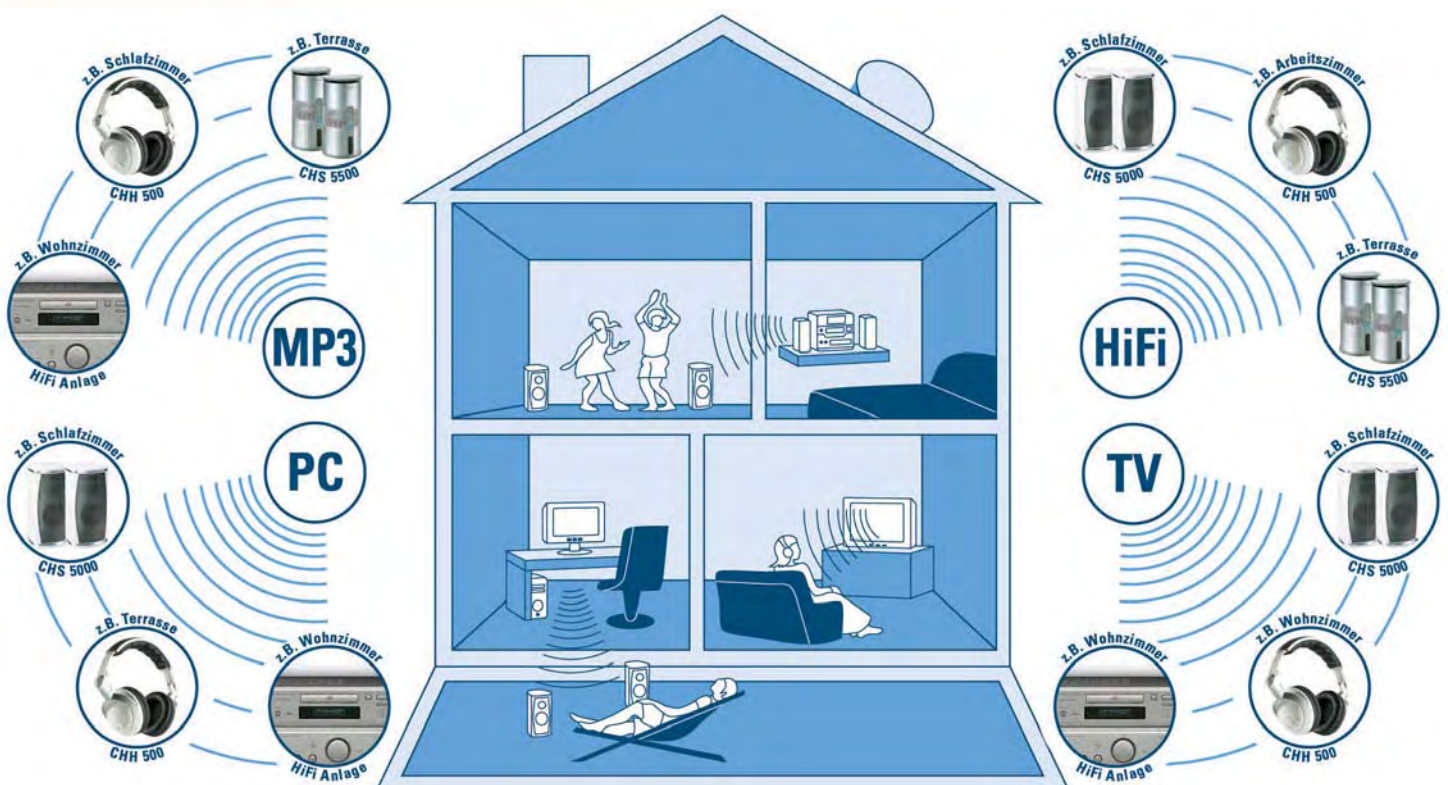



## Anwendungsbeispiele

Vieles ist möglich ... – schaffen Sie Ihre individuelle Audiowelt mit 2,4 GHz Technologie. Fühlen Sie sich frei!

Brillanter TV-Ton, wo immer Sie ihn genießen möchten:

Verbinden Sie z.B. Ihr TV-Gerät über den digitalen Universalsender CHA 100 mit dem Stereo Funk-Kopfhörer CHH 505, um Fernsehen mal ganz für sich zu genießen. Sie können auf dem gleichen Wege aber auch den Ton Ihres Fernsehers für ein qualitativ hochwertiges Audio-Erlebnis auf die Indoor Funk-Lautsprecher CHS 5005 oder Ihre HiFi-Anlage übertragen.



Genießen Sie die auf Ihrem Laptop gespeicherte Musik wo immer Sie wollen.

Mittels der Funk-Lautsprecher CHS 5500 können Sie sie sowohl auf der Terrasse über die digitalen Stereo Outdoor Funk-Lautsprecher hören als auch via Kopfhörer genießen. Über den Empfänger CHR 100 können Sie Ihre Musik auch auf Ihre HiFi-Anlage verstärken.





## Digitaler Funk-Kopfhörer

**CHH 500**

VPE 1

EDV-Nr. 21474

**Digitales Stereo Funk-Kopfhörerset**

CHH 500 bedeutet Musik in höchster Qualität kabellos genießen zu können, ohne dass jemand gestört wird. Komfort und Qualität zeichnen diesen Funk-Kopfhörer aus. Mit weichen, großen Ohrpolstern und einem brillanten Klangbild, dank kraftvollem 40 mm Neodymium Lautsprecher, kombiniert mit elegantem Design lässt sich jede Musik oder TV-Sendung genießen.

- 2.4 GHz Übertragungsfrequenz – 100% digital
- Kanäle: 8
- Frequenz: 30 – 20.000 Hz
- Reichweite: bis zu 30 m
- Auto-Tuning
- Kraftvoller 40 mm Neodymium Lautsprecher
- Empfindlichkeit: 101 dB
- Signal-/Rauschabstand: 65 dB
- Klirrfaktor: <1%
- Akkuladefunktion
- Lautstärkerregler
- An-/Ausschalter

**Lieferumfang:**

Funk-Kopfhörer, Sender, Netzteil, 2 x AAA Akkus, Adapterset, Bedienungsanleitung





## Digitale Funk-Lautsprecher

**CHS 5500**

VPE 1

EDV-Nr. 21135

### Digitales Stereo Outdoor Funk-Aktivlautsprecherset

Die spritzwassergeschützten Outdoor Funk-Lautsprecher (IPX3) lassen sich ganz einfach auf der Terrasse, dem Balkon, im Garten oder in der Wohnung nutzen. Ganz einfach, ohne Kabel verlegen zu müssen, können die Funk-Lautsprecher mit einer Infrarotfernbedienung bequem gesteuert werden.

- 2.4 GHz Übertragungsfrequenz – 100% digital
- Spritzwasser geschützt nach IPX3 Norm
- Lautsprecherleistung: 4 W RMS / 80 W P.M.P.O.
- 2-Wege Lautsprechersystem
- Auto-Tuning
- Frequenzbereich 30 – 20.000 Hz
- 8 Kanäle
- Klirrfaktor 1%
- Rauschabstand 75 dB
- Reichweite bis zu 30 m
- Inkl. IR-Fernbedienung
- Wandmontage vorgesehen
- Batteriebetrieb möglich: 6 x Baby Zellen (Type C) je Lautsprecher (nicht im Lieferumfang)
- Komplettes Set mit allen nötigen Adaptern und 3 Netzteilen

#### Lieferumfang:

2 Funk-Lautsprecher, Sender, Fernbedienung, Batterien für Fernbedienung, 3 Netzteile, Adapterset, Bedienungsanleitung



**CHS 5000**

VPE 1

EDV-Nr. 21134

### Digitales Stereo Funk-Aktivlautsprecherset

Ideales Funk-Lautsprecherset für die Wohnung. Elegantes Design und perfekten Sound bietet dieses Funk-Lautsprecherset, ohne ein Kabel verlegen zu müssen. Der Betrieb ist wahlweise über Netzteil oder Batterien möglich.

- 2.4 GHz Übertragungsfrequenz – 100% digital
- Lautsprecherleistung: 2,5 W RMS / 50 W P.M.P.O.
- 2-Wege Lautsprechersystem
- Auto-Tuning
- Frequenzbereich 20 – 20.000 Hz
- 8 Kanäle
- Klirrfaktor 1%
- Rauschabstand 80 dB
- Reichweite bis zu 30 m
- Wandmontage vorgesehen
- Batteriebetrieb möglich: 6 x Mignon Zellen (AA) je Lautsprecher (nicht im Lieferumfang)
- Komplettes Set mit allen nötigen Adaptern und 3 Netzteilen

#### Lieferumfang:

2 Funk-Lautsprecher, Sender, 3 Netzteile, Adapterset, Bedienungsanleitung



## Digitaler Funk-Sender für MP3-Player

**CHC 100**

VPE 1

EDV-Nr. 23398

**Digitale Stereo Funkübertragung vom MP3-Player auf die HiFi-Anlage**



Genussvoll die MP3 Musik aus dem MP3 Player auf der HiFi Anlage hören – und das ohne Kabel verlegen zu müssen. Dieses Set bietet absolute Flexibilität. Jeder MP3-Player mit 3,5 mm oder 2,5 mm Kopfhörerausgang lässt sich einfach mit diesem Set betreiben. Der MP3-Player wird somit zur Musikquelle und Fernbedienung in einem.

- 2.4 GHz Übertragungsfrequenz – 100% digital
- Sender mit integriertem Ständer für MP3-Player (max. 5,5 x 2,6 cm oder 6,7 x 1,6 cm)
- Auto-Tuning
- Frequenzbereich 20 – 20.000 Hz
- 8 Kanäle
- Klirrfaktor 0,5%
- Rauschabstand 70 dB
- Reichweite bis zu 30 m
- Komplettes Set mit allen nötigen Adaptern und 2 Netzteilen

**Lieferumfang:**

Sender, Empfänger, 2 Netzteile, Adapterset, Bedienungsanleitung

## Digitaler Audio-Sender universal

**CHT 200**

VPE 1

EDV-Nr. 22466

**Digitaler Audio-Sender mit Universalempfänger**



Dieses universelle Sender/Empfänger Set ermöglicht Zuhause den vollen Musikgenuss. Egal ob Notebook, PC, MP3-Player oder eine andere Audioquelle, einfach an den entsprechenden Eingang angeschlossen überträgt der äußerst kompakte Sender die Musik auf den beiliegenden Funk-Kopfhörer. Jedoch kann auch jeder andere Kabel-Kopfhörer mit 3,5 mm Anschluss am Empfänger angeschlossen werden.

- 2.4 GHz Übertragungsfrequenz – 100% digital
- Frequenzbereich: 20 – 20.000 Hz
- 8 Kanäle
- Auto-Tuning
- Signal-/Rauschabstand: > 80 dB
- Reichweite bis zu max. 30 m
- Klirrfaktor 0,1%
- Antennen-Diversity für einen höchstmöglichen, störungsfreien Empfang
- Audio Eingang über USB (1.1) oder 3,5 mm Stereo-Anschluss
- Funk-Kopfhörer mit Lautstärkereglern und An-/Ausschalter
- Systemvoraussetzungen für USB-Port Nutzung:  
Windows® 98 SE / ME / 2000 / XP / XP SP2, Linux kernel 2.4 oder höher, MacOS 9.2.1 / MacOS 10.1

**Lieferumfang:**

Sender, Empfänger, Netzteil, Adapterset, Kopfhörer, Batterien, Bedienungsanleitung



## Einzelprodukte zur Ergänzung von Komplett-Sets

### CHU 100

VPE 1

EDV-Nr. 22467

#### Digitaler USB Audiosender

Als Ergänzung zu einem Set kann dieser Audiosender für den USB-Port an PC, Notebook oder Apple Computer angeschlossen werden. Direkt über den USB-Port wird dann Musik oder Sound auf die anderen Empfänger übertragen. Somit wird das Notebook ganz schnell zur Musikzentrale.

- 2.4 GHz Übertragungsfrequenz – 100% digital
- USB-Dongle - USB 1.1
- Frequenzbereich: 20 – 20.000 Hz
- 8 Kanäle
- Reichweite bis zu 30 m
- Systemvoraussetzungen für USB-Port Nutzung:  
Windows® 98 SE / ME / 2000 / XP / XP SP2 / Vista, Linux kernel 2.4 oder höher, MacOS 9.2.1 / MacOS10.1

#### Lieferumfang:

USB-Dongle, Bedienungsanleitung



Audio

### CHR 100

VPE 1

EDV-Nr. 22469

#### Digitaler Universalempfänger

Einfach den Audioempfänger an die Stereo-Anlage anschließen und schon kann man von jedem Sender die Musik auf der eigenen Stereo-Anlage hören.

- 2,4 GHz Übertragungsfrequenz – 100% digital
- Auto-Tuning
- Fehlerkorrektur für fehlerfreien Empfang
- Antennen-Diversity für einen höchstmöglichen, störungsfreien Empfang

#### Lieferumfang:

Empfänger, Netzteil, Adapterset, Bedienungsanleitung



### CHH 505

VPE 1

EDV-Nr. 22470

#### Digitaler Stereo Funk-Kopfhörer

Musik oder Fernsehen auch mal für sich genießen, ohne weitere Zuhörer. Dieser Zusatz-Funk-Kopfhörer ergänzt alle weiteren Sets um ein intensives Hörerlebnis.

- 2,4 GHz Übertragungsfrequenz – 100% digital
- Kanäle: 8
- Frequenz: 30 – 20.000 Hz
- Auto-Tuning
- Kraftvoller 40 mm Neodymium Lautsprecher
- Empfindlichkeit: 101 dB
- Lautstärkerregler
- An-/Ausschalter

#### Lieferumfang:

Funk-Kopfhörer, 2 x AAA Mikrobatterien, Bedienungsanleitung



## Einzelprodukte zur Ergänzung von Komplett-Sets



### CHS 5005

VPE 1

EDV-Nr. 22471

#### Digitale Stereo Funk-Lautsprecher – Indoor

Zur Erweiterung bestehender Funk-Lautsprecher Sets oder auch anderer Sets können diese Zusatz-Funk-Lautsprecher einfach mit den Sendern drahtlos verbunden werden. Somit lassen sich schnell andere Räume an eine Musikquelle anbinden.

- 2.4 GHz Übertragungsfrequenz – 100% digital
- Lautsprecherleistung: 2,5 W RMS / 50 W P.M.P.O.
- 2-Wege Lautsprechersystem
- Auto-Tuning
- Frequenzbereich 20 – 20.000 Hz
- 8 Kanäle
- Wandmontage vorgesehen
- Batteriebetrieb möglich: 6 x Mignon Zellen (AA) je Lautsprecher (nicht im Lieferumfang)

#### Lieferumfang:

2 Funk-Lautsprecher, 2 Netzteile, Bedienungsanleitung



### CHS 5505

VPE 1

EDV-Nr. 22472

#### Digitale Stereo Funk-Lautsprecher – Outdoor

Ebenfalls wie beim CHS 5005 können zur Erweiterung bestehender Sets oder auch anderer Sets diese Zusatz-Funk-Lautsprecher einfach mit den Digital Wireless Music Sendern verbunden werden. Nicht nur andere Räume, sondern auch die Terrasse oder der Balkon kann dadurch an eine Musikquelle angebunden werden. Die Fernbedienung ist dabei.

- 2.4 GHz Übertragungsfrequenz – 100% digital
- Spritzwasser geschützt nach IPX3
- Lautsprecherleistung: 4 W RMS / 80 W P.M.P.O.
- 2-Wege Lautsprechersystem
- Auto-Tuning
- Frequenzbereich 30 – 20.000 Hz
- 8 Kanäle
- Inkl. IR-Fernbedienung
- Wandmontage vorgesehen
- Batteriebetrieb möglich: 6 x Baby Zellen (Type C) je Lautsprecher (nicht im Lieferumfang)

#### Lieferumfang:

2 Funk-Lautsprecher, Fernbedienung, Batterien für Fernbedienung, 2 Netzteile, Bedienungsanleitung





## Funkkopfhörer

**FMH 7190** VPE 10 EDV-Nr. 22924 **neu**  
**Funkkopfhörer Set mit SRS virtual Surround Sound und Balanceregler**

Das Funkkopfhörer Set in edlem Design und Klavierlackoptik ist ausgestattet mit SRS TruSurround XT™, einer patentierten Audio-Technologie, die ein Virtual Surround Sound-Hörerlebnis ermöglicht. Unter anderem verfügt der Kopfhörer über Lautstärkereglern, Auto-Tuning Taste und Balanceregler (L/R).

**Lieferumfang:**

Funkkopfhörer, Sendestation, Netzteil, Adapter Set, Akkus, Bedienungsanleitung

**Technische Daten Kopfhörer:**

- SRS TruSurround XT™\*
- An-/Ausschalter
- Lautstärkereglern
- Auto-Tuning Taste
- Balanceregler (L/R)
- Übertragungsfrequenz 863 – 865 MHz
- PLL Technologie
- Kanäle: 3
- Reichweite < 100 m
- Frequenz 20 – 20.000 Hz
- Auto-Tuning
- Signal-/Rauschabstand 45 dB
- Klirrfaktor 1 %
- Stromversorgung des Funkkopfhörers durch 2 Mikro-Zellen

\* is a trademark of SRS Labs, Inc



# Kopfhörer

## Funkkopfhörer



**neu**

**FMH 6180**

VPE 10

EDV-Nr. 22923

**Funkkopfhörer Set mit Auto-Tuning und Balanceregler**

Das Funkkopfhörerset in Klavierlackoptik und edlem Design verfügt über Auto-Tuning und Balanceregler sowie Ladestation, Ladeanzeige, Betriebsanzeige u.v.m.

**Lieferumfang:**

Funkkopfhörer, Sendestation, Netzteil, Adapter Set, Akkus, Bedienungsanleitung

**Technische Daten:**

- Ladestation mit Ladeanzeige und Betriebsanzeige
- Kopfhörer mit An-/Ausschalter, Lautstärkeregler, Auto-Tuning Taste und Balanceregler (L/R)
- Übertragungsfrequenz 863 – 865 MHz
- PLL Technologie
- Kanäle: 3
- Reichweite < 100 m
- Frequenz 20 – 20.000 Hz
- Auto-Tuning
- Signal-/Rauschabstand 45 dB
- Klirrfaktor 1 %
- Stromversorgung des Funkkopfhörers durch 2 Mikro-Zellen



**neu**

**FMH 6150**

VPE 10

EDV-Nr. 22922

**Funkkopfhörer Set mit Ladestation**

Funkkopfhörerset der Einsteigerklasse in edlem Design und Klavierlackoptik, ausgestattet mit Ladestation, Ladeanzeige und Betriebsanzeige. Der Kopfhörer verfügt über einen An-/Ausschalter, Lautstärkeregler und Manual-Tuning Regler.

**Lieferumfang:**

Funkkopfhörer, Sendestation, Netzteil, Adapterset, Akkus, Bedienungsanleitung

**Technische Daten:**

- Ladestation mit Ladeanzeige und Betriebsanzeige
- Kopfhörer mit An-/Ausschalter, Lautstärkeregler, Manual-Tuning Regler
- Übertragungsfrequenz 863 – 865 MHz
- PLL Technologie
- Kanäle: 3
- Reichweite < 100 m
- Frequenz 20 – 20.000 Hz
- Manuelles Tuning
- Signal-/Rauschabstand 45 dB
- Klirrfaktor 1 %
- Stromversorgung des Funkkopfhörers durch 2 Mikro-Zellen



## Funkkopfhörer

**FMH 6155**

VPE 10

EDV-Nr. 22921 **neu**

**Funkkopfhörer Set mit Ladestation**

Funkkopfhörerset der Einsteigerklasse in edlem Design und Klavierlackoptik, ausgestattet mit Ladestation, Ladeanzeige und Betriebsanzeige. Der Kopfhörer verfügt über einen An-/Ausschalter, Lautstärkereglern und Manual-Tuning Regler.

**Lieferumfang:**

Funkkopfhörer, Sendestation, Netzteil, Cinchadapter, Akkus, Bedienungsanleitung (nur D)

**Technische Daten:**

- Ladestation mit Ladeanzeige und Betriebsanzeige
- Kopfhörer mit An-/Ausschalter, Lautstärkereglern, Manual-Tuning Regler
- Übertragungsfrequenz 863 – 865 MHz
- PLL Technologie
- Kanäle: 3
- Reichweite < 100 m
- Frequenz 20 – 20.000 Hz
- Manuelles Tuning
- Signal-/Rauschabstand 45 dB
- Klirrfaktor 1 %
- Stromversorgung des Funkkopfhörers durch 2 Mikro-Zellen



**FMH 6050**

VPE 10

EDV-Nr. 16050

**Funkkopfhörer Set**

NF-EDV-Nr. 22468

Das Funkkopfhörer-Set ist, basierend auf der erfolgreich getesteten Technik des FMH 6080, mit manueller Tuning-Funktion und professioneller PLL-Technologie ausgezeichnet. Einsetzbar für TV, PC und HiFi.

**Lieferumfang:**

Sender, Funkkopfhörer, Netzteil, 2 Akkus AAA, Adapter Set, Bedienungsanleitung

**Technische Daten Kopfhörer:**

- Betriebsdauer ca. 8 Std.
- Empfangsbereich ca. 100 m
- Manuelle Senderwahl, Ladefunktion, Mehrgerätebetrieb
- System: geschlossen
- Frequenz 20 – 20.000 Hz
- Signal Rauschabstand: > 45dB
- Klirrfaktor: < 1,8 %
- Stromaufnahme: max 45 mA
- Gewicht (ohne Bat.): 160 g

**Technische Daten Sender:**

- Platzoptimierter Sender mit integrierter Antenne
- Übertragungsfrequenz: 863 – 865 MHz
- Sendekanäle: 3
- Sendeleistung: max. 10 mW
- Modulation: stereo, Frequenzmodulation
- Eingangsimpedanz: > 10 kOhm
- Audio-Eingangsspannung: 200 mVpp
- Betriebsspannung: 12 Volt / 200 mA, Steckernetzteil
- Abmessungen (BxHxT): 47 x 92 x 85mm
- Gewicht: 96 g





## Stereo-/HiFi-Kopfhörer



**SR 300**  
**Stereo-Kopfhörer**

VPE 5 EDV-Nr. 18276

- 50 mm Neodymium Lautsprecher
- Ohrumschließendes, sehr komfortables Velours-Design
- Flexibles und selbsteinstellendes Kopfband
- Offen
- Einseitige Kabelführung
- OFC-Kabel

**Technische Daten:**

- Frequenz: 20 – 20.000 Hz
- Impedanz: 32 Ohm
- Empfindlichkeit: 102 dB
- Membrangröße: 50 mm Neodymium
- Stecker: 3,5 mm, golden
- Adapter: 3,5 mm auf 6,35 mm, golden
- Kabellänge: 3 m
- Gewicht Kopfhörer: 227 g



**SR 230**  
**Stereo-Kopfhörer**

VPE 5 EDV-Nr. 18275

- 41 mm Neodymium Lautsprecher
- Integrierter Akustik-Tunnel für brillanten Sound
- Hoher Tragekomfort durch weiche, stoffbespannte Ohrmuscheln
- Flexibel einstellbares und gepolstertes Leder-Kopfband
- Geschlossen
- Einseitige Kabelführung
- OFC-Kabel

**Technische Daten:**

- Frequenz: 20 – 20.000 Hz
- Impedanz: 50 Ohm
- Empfindlichkeit: 103 dB
- Membrangröße: 41 mm Neodymium
- Stecker: 3,5 mm, golden
- Adapter: 3,5 mm auf 6,35 mm, golden
- Kabellänge: 3 m
- Gewicht Kopfhörer: 183 g



**SR 200**  
**Stereo-Kopfhörer**

VPE 5 EDV-Nr. 18274

- 41 mm Neodymium Lautsprecher
- Bass-Röhren-System für kraftvolle Bass-Unterstützung
- Lederbespannte Ohrmuscheln
- Flexibel einstellbares und gepolstertes Leder-Kopfband
- Geschlossen
- Einseitige Kabelführung
- OFC-Kabel

**Technische Daten:**

- Frequenz: 20 – 20.000 Hz
- Impedanz: 50 Ohm
- Empfindlichkeit: 102 dB
- Membrangröße: 41 mm Neodymium
- Stecker: 3,5 mm, golden
- Adapter: 3,5 mm auf 6,35 mm, golden
- Kabellänge: 3 m
- Gewicht Kopfhörer: 188 g

## Stereo-/HiFi-Kopfhörer

### SR 150

VPE 10 EDV-Nr. 18273

#### Stereo-Kopfhörer

- Speziell für portable CD-Player und MP3-Geräte
- Lederbespannte Ohrmuscheln
- Flexibel einstellbares Leder-Kopfband
- Geschlossen
- OFC-Kabel

#### Technische Daten:

- Frequenz: 20 – 20.000 Hz
- Impedanz: 32 Ohm
- Empfindlichkeit: 103 dB
- Membrangröße: 40 mm
- Stecker: 3,5 mm, golden
- Adapter: 3,5 mm auf 6,35 mm, golden
- Kabellänge: 2,7 m
- Gewicht Kopfhörer: 160 g



Audio

### SR 140

VPE 10 EDV-Nr. 18272

#### Stereo-Kopfhörer

- Retro-Design
- Einstellbares Kopfband
- Geschlossen
- Einseitige Kabelführung
- Lautstärkeregler

#### Technische Daten:

- Frequenz: 15 – 20.000 Hz
- Impedanz: 32 Ohm
- Empfindlichkeit: 113 dB
- Membrangröße: 40 mm
- Stecker: 3,5 mm, golden
- Adapter: 3,5 mm auf 6,35 mm
- Kabellänge: 4 m
- Gewicht Kopfhörer: 158 g



### SR 95

VPE 5 EDV-Nr. 22724 **neu**

#### Stereo-Kopfhörer

Leichter Stereo-Kopfhörer im komfortablem Design und mit flexibel einstellbarem Kopfband

- Lederbespannte Ohrmuscheln
- Einstellbares Kopfband
- Geschlossen
- Einseitige Kabelführung

#### Technische Daten:

- Frequenz: 15 – 20.000 Hz
- Impedanz: 32 Ohm
- Empfindlichkeit: 105 dB
- Stecker: 3,5 mm golden
- Kabellänge: 1,8 m



## Stereo Mini-Kopfhörer



**SRS 80**  
Stereo Kopfhörer

VPE 5 EDV-Nr. 22102

Der faltbare Stereo Kopfhörer mit sattem Klang und hervorragendem Tragekomfort ist ideal für unterwegs und zu Hause.

**Technische Daten:**

- Frequenzbereich: 18 – 22.000 Hz
- Empfindlichkeit: 103 dB
- Impedanz: 32  $\Omega$
- Kabellänge: 1,2 m
- Stecker: 3,5 mm stereo, golden
- Adapter: 3,5 mm – 6,35 mm
- Inkl. Tasche



**SRS 60**  
Stereo Kopfhörer

VPE 5 EDV-Nr. 22101

Hervorragende Klangqualität und ein leichtes Design machen diesen Kopfhörer zum perfekten Partner für mobile Musikquellen.

**Technische Daten:**

- Frequenzbereich: 20 – 20.000 Hz
- Empfindlichkeit: 103 dB
- Impedanz: 32  $\Omega$
- Kabellänge: 1,2 m
- Stecker: 3,5 mm stereo, golden
- Adapter: 2,5 mm – 3,5 mm
- Einseitige Kabelführung



**SRS 50**  
Stereo Kopfhörer

VPE 5 EDV-Nr. 22099

Seine Lautstärkeregelung und das verstellbare Kopfband macht die Bedienung richtig einfach und angenehm.

**Technische Daten:**

- Frequenzbereich: 20 – 20.000 Hz
- Empfindlichkeit: 97 dB
- Impedanz: 32  $\Omega$
- Kabellänge: 1,2 m
- Stecker: 3,5 mm stereo, golden
- Lautstärkereglern



**SR 80**  
Stereo Kopfhörer

VPE 5 EDV-Nr. 22095

Einstellbar, Lautstärkereglern, weiche Ohrpolster - alles was man braucht.

**Technische Daten:**

- Frequenzbereich: 20 – 20.000 Hz
- Empfindlichkeit: 105 dB
- Impedanz: 32  $\Omega$
- Kabellänge: 1,2 m
- Stecker: 3,5 mm stereo
- Lautstärkereglern



## Stereo Mini-Kopfhörer

### SR 50

VPE 5

EDV-Nr. 22093

#### Stereo Kopfhörer

Ein Leichtgewicht unter den Kopfhörern und dabei äußerst flexibel.

#### Technische Daten:

- Frequenzbereich: 20 – 18.000Hz
- Empfindlichkeit: 101 dB
- Impedanz: 32  $\Omega$
- Kabellänge: 1,1 m
- Stecker: 3,5 mm stereo



## Stereo Mini-/Nackenbügel-Kopfhörer

### SRSB 50

VPE 5

EDV-Nr. 22100

#### Stereo Nackenbügel-Kopfhörer

Dieser ohraufliegende Nackenbügel-Kopfhörer bietet kräftigen Sound und individuelles Design. Einfach Desingkappen wechseln und er bekommt ein neues Outfit.

#### Technische Daten:

- Frequenzbereich: 10 – 23.000 Hz
- Empfindlichkeit: 93 dB
- Impedanz: 32  $\Omega$
- Kabellänge: 1,2 m
- Stecker: 3,5 mm stereo, golden
- Einseitige Kabelführung



### SR 66

VPE 5

EDV-Nr. 22094

#### Stereo Nackenbügel-Kopfhörer

Angenehmer Sitz und einseitige Kabelführung sind Ideal für MP3-Player und portable DVD- und CD-Player.

#### Technische Daten:

- Frequenzbereich: 20 – 20.000Hz
- Empfindlichkeit: 108 dB
- Impedanz: 32  $\Omega$
- Kabellänge: 1,2 m
- Stecker: 3,5 mm stereo
- Einseitige Kabelführung



### SREB 30

VPE 5

EDV-Nr. 22096

#### Stereo Nackenbügel-Ohrhörer

Leicht und kaum bemerkbar macht sich dieser Kopfhörer und bietet zusätzlich einen perfekten Sitz.

#### Technische Daten:

- Frequenzbereich: 20 – 20.000 Hz
- Empfindlichkeit: 104 dB
- Impedanz: 16  $\Omega$
- Kabellänge: 1,4 m
- Stecker: 3,5 mm stereo, golden



# Kopfhörer

## Stereo Mini-Kopfhörer



**SRSH 50**  
Stereo Kopfhörer

VPE 5 EDV-Nr. 22098

Optimierte Größe und hervorragender Sound machen diesen Kopfhörer zum richtigen Wegbegleiter.

**Technische Daten:**

- Frequenzbereich: 12 – 22.000 Hz
- Empfindlichkeit: 105 dB
- Impedanz: 32  $\Omega$
- Kabellänge: 1,2 m
- Stecker: 3,5 mm stereo, golden



**SRSH 40**  
Stereo Kopfhörer

VPE 5 EDV-Nr. 22097

Klein und praktisch, aber trotzdem kraftvoll im Klang

**Technische Daten:**

- Frequenzbereich: 20 – 21.000 Hz
- Empfindlichkeit: 98 dB
- Impedanz: 32  $\Omega$
- Kabellänge: 1,2 m
- Stecker: 3,5 mm stereo, golden

## Zubehör für Kopfhörer



**HA 300**  
Kopfhörer Butler

VPE 5 EDV-Nr. 16357

- Kopfhörer Ständer zur erstklassigen Aufbewahrung von:
  - Funkkopfhörern
  - Kabelgebundenen Stereo Kopfhörern
  - Telefon-Sprechgarnituren
  - Multimediakopfhörern
- Inkl. System zur Kabelhalterung
- Gewicht: 358 g

## Stereo Ohrhörer



**SRI 80**  
Stereo Inohrhörer

VPE 5 EDV-Nr. 22092

Dieser Inohrhörer bietet überragenden Sound und höchste Abschirmung zur Außenwelt - Musikgenuss pur.

**Technische Daten:**

- Frequenzbereich: 10 – 24.000 Hz
- Empfindlichkeit: 99 dB
- Impedanz: 16  $\Omega$
- Kabellänge: 1,2 m
- Stecker: 3,5 mm stereo, golden
- Asymmetrisches Kabel
- Inkl. Tasche



## Stereo Ohrhörer

### SREN 80

#### Stereo Ohrhörer mit MP3-Player Befestigung

Der Inohrhörer mit speziellem Haltesystem für div. MP3-Player bietet absoluten Genuss und perfekten Tragekomfort.

#### Technische Daten:

- Frequenzbereich: 18 – 22.000 Hz
- Empfindlichkeit: 101 dB
- Impedanz: 16  $\Omega$
- Stecker: 3,5 mm stereo, golden

VPE 5 EDV-Nr. 22089



Audio

geeignet für:  
**MP3**

### SREN 50

#### Stereo Ohrhörer mit MP3-Player Befestigung

Unersetzlich für den Einsatz mit MP3-Playern. Dieser Ohrhörer bietet ein spezielles Haltesystem für div. MP3-Player und das Quick Bind System für ein bequemes Tragegefühl.

#### Technische Daten:

- Frequenzbereich: 20 – 20.000 Hz
- Empfindlichkeit: 106 dB
- Impedanz: 32  $\Omega$
- Stecker: 3,5 mm stereo, golden

VPE 5 EDV-Nr. 22083



geeignet für:  
**MP3**

### SREH 60

#### Stereo Ohrhörer mit Ohrbügel

Eleganz und ein einzigartiges Tragegefühl zeichnen diesen Ohrhörer aus. Er passt sich jeder Gegebenheit an.

#### Technische Daten:

- Frequenzbereich: 12 – 24.000 Hz
- Empfindlichkeit: 109 dB
- Impedanz: 32  $\Omega$
- Kabellänge: 1,2 m
- Stecker: 3,5 mm stereo, golden

VPE 5 EDV-Nr. 22088



### SREH 50

#### Stereo Ohrhörer mit Ohrbügel

Durch verschiedene Einstellmöglichkeiten und sein leichtes Design eignet sich dieser Ohrhörer hervorragend für Sport.

#### Technische Daten:

- Frequenzbereich: 20 – 20.000 Hz
- Empfindlichkeit: 109 dB
- Impedanz: 32  $\Omega$
- Kabellänge: 1,2 m
- Stecker: 3,5 mm stereo, golden

VPE 5 EDV-Nr. 22086





## Stereo Ohrhörer



**SR 33**  
Stereo Ohrhörer mit Ohrbügel

VPE 5 EDV-Nr. 22081

Leicht und flexibel, der Ohrhörer mit hervorragendem Sitz.

- Technische Daten:**
- Frequenzbereich: 20 – 20.000 Hz
  - Empfindlichkeit: 95 dB
  - Impedanz: 32  $\Omega$
  - Kabellänge: 1,2 m
  - Stecker: 3,5 mm stereo
  - Inkl. Tasche



**SRE 80**  
Stereo Ohrhörer

VPE 5 EDV-Nr. 22090

Ausdruckstark überzeugt dieser Ohrhörer durch sein abgerundetes Klangbild und läßt sich dank seiner asymmetrischen Kabelführung einfach tragen.

- Technische Daten:**
- Frequenzbereich: 10 – 24.000 Hz
  - Empfindlichkeit: 113 dB
  - Impedanz: 16  $\Omega$
  - Kabellänge: 1,2 m
  - Stecker: 3,5 mm stereo, golden
  - Adapter: 2,5 mm – 3,5 mm
  - Inkl. Aufbewahrungsbox



**SRE 55**  
Stereo Ohrhörer

VPE 5 EDV-Nr. 22085

Ein Ohrhörer mit angesagtem Design. Dank des einfach zu bedienenden Lautstärkereglers und des Quick Bind Systems wird der Kopfhörer zum idealen Wegbegleiter für Musikgenießer.

- Technische Daten:**
- Frequenzbereich: 20 – 20.000 Hz
  - Empfindlichkeit: 106 dB
  - Impedanz: 16  $\Omega$
  - Kabellänge: 1,2 m
  - Stecker: 3,5 mm stereo, golden
  - Lautstärkeregler



**SRE 50**  
Stereo Ohrhörer

VPE 5 EDV-Nr. 22084

Quick Bind System und höchste Flexibilität machen diesen Ohrhörer fit für Sport und Outdooraktivitäten.

- Technische Daten:**
- Frequenzbereich: 20 – 20.000 Hz
  - Empfindlichkeit: 106 dB
  - Impedanz: 16  $\Omega$
  - Kabellänge: 1,2 m
  - Stecker: 3,5 mm stereo, golden



## Stereo Ohrhörer

### SL 760 Stereo Ohrhörer

VPE 5 EDV-Nr. 22082

Ein kraftvoller Sound, Lautstärkereglung und asymmetrische Kabelführung zeichnen diesen Ohrhörer aus.

#### Technische Daten:

- Frequenzbereich: 16 – 22.000 Hz
- Empfindlichkeit: 113 dB
- Impedanz: 32  $\Omega$
- Kabellänge: 1,3 m
- Stecker: 3,5 mm stereo, golden
- Asymmetrisches Kabel
- Inkl. Aufbewahrungsbox
- Lautstärkereglung



### SR 18 Stereo Ohrhörer

VPE 5 EDV-Nr. 22080

Dieser Ohrhörer lässt sich bequem tragen und mit der Lautstärkeregelung einfach an die Musik anpassen.

#### Technische Daten:

- Frequenzbereich: 20 – 20.000 Hz
- Empfindlichkeit: 101 dB
- Impedanz: 32  $\Omega$
- Kabellänge: 1,2 m
- Stecker: 3,5 mm stereo
- Lautstärkereglung



### SR 16 Stereo Ohrhörer

VPE 5 EDV-Nr. 22079

Ein Kopfhörer für mobile Anwendungen wie MP3-Player oder portable CD- und DVD-Player

#### Technische Daten:

- Frequenzbereich: 20 – 20.000 Hz
- Empfindlichkeit: 108 dB
- Impedanz: 32  $\Omega$
- Kabellänge: 1,2 m
- Stecker: 3,5 mm stereo, golden



### SR 12 Stereo Ohrhörer

VPE 10 EDV-Nr. 22078

Als extremes Leichtgewicht ist dieser Kopfhörer universell einsetzbar.

#### Technische Daten:

- Frequenzbereich: 20 – 20.000Hz
- Empfindlichkeit: 96 dB
- Impedanz: 32  $\Omega$
- Kabellänge: 1,2 m
- Stecker: 3,5 mm stereo



### PRO SR 10M Universeller Ohrhörer

VPE 40 EDV-Nr. 16908 **neu**

#### Technische Daten:

- Frequenzbereich: 20 – 20.000 Hz
- Impedanz: 32 Ohm
- Empfindlichkeit: 113 dB
- Stecker: 3,5 mm
- Kabellänge: 1,2 m



# Kopfhörer

## Ersatzohrpolster für Mikro-Kopfhörer



### OPF MIKROKOPFH Ersatzohrpolster

VPE 1 EDV-Nr. 08643

- Mikro-Kopfhörer
- Schwarz
  - Polster: Ø 1,7 cm

## TV-Kopfhörer



### TV 49 TV-Kopfhörer

VPE 5 EDV-Nr. 08220

- Technische Daten:**
- Stereo/Mono Schalter
  - 70 g Gewicht
  - 20 - 20.000 Hz Frequenzbereich
  - 32  $\Omega$  Impedanz
  - 95 dB Empfindlichkeit
  - Stecker 3,5 mm/Adapter 6,3 mm
  - 5 m Kabellänge
  - Lautstärkereglер



### TV 39 TV-Kopfhörer

VPE 20 EDV-Nr. 16049

- Technische Daten:**
- Komfortable Lederpolster
  - Einstellbarer Kopfbügel
  - Membrangröße: 40 mm
  - Stereo/Mono Schalter
  - 145 g Gewicht
  - 20 - 20.000 Hz Frequenzbereich
  - 32  $\Omega$  Impedanz
  - 103 dB Empfindlichkeit
  - Stecker 3,5 mm
  - 3,5 mm/5 Pol Würfelstecker
  - 3,5/6,3 mm Adapter
  - 5 m Kabellänge
  - Lautstärkereglер



### TV 29 TV-Kopfhörer

VPE 20 EDV-Nr. 08084

- Technische Daten:**
- Leichtbauweise
  - 22 g Gewicht
  - 20 - 20.000 Hz Frequenzbereich
  - 21  $\Omega$  Impedanz
  - 100 dB Empfindlichkeit
  - Stecker 3,5 mm
  - 5 m Kabellänge
  - Lautstärkereglер



## TV-Kopfhörer

### SR 95 TV TV-Kopfhörer

VPE 5 EDV-Nr. 22725 **neu**

Leichter TV Kopfhörer mit komfortablem Design und hoher Bewegungsfreiheit durch 5m Kabellänge.

- Stereo-Kopfhörer
- Lederbespannte Ohrmuscheln
- Einstellbares Kopfband
- Lautstärkeregler
- Geschlossen
- Einseitige Kabelführung

#### Technische Daten:

- Frequenzbereich: 15 – 20.000 Hz
- Impedanz: 32 Ohm
- Empfindlichkeit: 105 dB
- Stecker: 3,5 mm golden
- Kabellänge: 5 m
- Adapter von 3,5 mm auf 6,35 mm



Audio

## Multimedia-Kopfhörer

### VSR 66 Kopfhörer-Mikrofon-Kombination

VPE 20 EDV-Nr. 08013

#### Technische Daten:

- Mikrofon (elektret)
- Lautstärkeregler
- 32  $\Omega$  Impedanz
- 20 – 20.000 Hz Frequenzbereich
- 104 dB Empfindlichkeit
- Stecker 3,5 mm
- 3 m Kabellänge



### VSR 64 Kopfhörer-Mikrofon-Kombination

VPE 5 EDV-Nr. 08464

#### Technische Daten:

- Mikrofon (dynamisch)
- 70 g Gewicht
- 32  $\Omega$  Impedanz
- 20 – 20.000 Hz Frequenzbereich
- 105 dB Empfindlichkeit
- Stecker 3,5 mm
- 3 m Kabellänge



# Shure Ohrhörer

## Sound Isolating™ Technology



**Ohne Kopfhörer**



**Noise Cancelling Kopfhörer**



**Shure Sound Isolating Kopfhörer**

Isoliert bis zu 16% mehr Umgebungsgeräusche als Noisecancelling Kopfhörer

Shure Ohrhörer bieten mit ihrer Sound Isolation-Technologie optimale Abschirmung von Umgebungsgeräuschen, Klang in Studio-Qualität, höchsten Tragekomfort sowie zahlreiche weitere, charakteristische Vorteile gegenüber alternativen Ohrhörern.

### Sound Isolation

Blenden Sie Ihre Umgebung einfach aus – mit Sound Isolation-Technologie. Anders als herkömmliche Kopfhörer, die auf dem Ohr sitzen, werden Shure Ohrhörer direkt im Ohr getragen. Die so erreichte Abschirmung von Umgebungsgeräuschen ermöglicht brillante Klangqualität bei niedriger Lautstärke – auch bei lauten Geräuschkulissen wie in Flugzeugen, Zügen, Bussen oder im Fitness-Studio.

### Klang in Studio-Qualität

Alle Shure Ohrhörer verfügen über leistungsfähige Miniatur-Lautsprecher, die für außergewöhnlich detaillierten, vollen Klang in Studio-Qualität sorgen.

### Tragekomfort und sicherer Sitz

Alle Shure Ohrhörer werden mit einer großen Auswahl an flexiblen, anpassungsfähigen Schaumstoff- und Silikon-Ohrpasstücken geliefert. So findet jeder Nutzer schnell und einfach den für ihn optimalen, sicheren Sitz der Ohrhörer. Damit sind SE-Serie Ohrhörer die perfekte Wahl für In-Ear-Monitoring, Sport und Workout sowie andere Aktivitäten, bei denen andere Ohrhörer verrutschen oder aus dem Ohr fallen können. Außerdem sind die Shure Ohrhörer mit ihrem Gewicht zwischen 28 und 31 Gramm (je nach Modell) extrem leicht.

### Die SE-Serie im Vergleich zu Kopfhörern mit Noise Cancellation

Kopfhörer mit aktiver Lärmreduzierung (Acoustic Noise Cancellation) fügen unter Umständen dem Original-Klangsignal unerwünschte Artefakte hinzu und sind zudem nur bei tiefen Frequenzen wirklich effektiv. Shure Ohrhörer hingegen arbeiten mit Sound Isolation-Technologie und blockieren Umgebungsgeräusche wirkungsvoll, bevor sie überhaupt ins Ohr gelangen. Separate Batterien oder weitere externe Geräte, wie bei Noise Cancelling Kopfhörern benötigt, werden überflüssig.

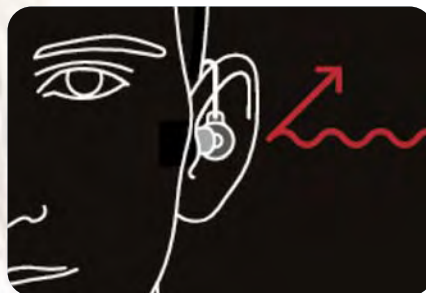

#### ISOLATION

Geräuschisolierende Ohrhörer sperren den Großteil der Hintergrundgeräusche aus, um ein klares, differenziertes Hörerlebnis zu garantieren.



#### CANCELLATION

Die Cancellation Technologie setzt zur Unterdrückung von Hintergrundgeräuschen eine Elektronik ein, welche zu Audio-Artefakten führen kann.

## Die SE-Serie im Vergleich zu herkömmlichen Kopf- und Ohrhörern

Im Vergleich zu herkömmlichen Kopfhörern sorgen In-Ear Ohrhörer für präziseren Klang, den man über längere Zeit bei geringer Lautstärke genießen kann. Darüber hinaus macht das geringe Gewicht und das kompakte Design die SE-Serie Ohrhörer zum praktischen Begleiter für unterwegs, der sich auch in der kleinsten Tasche leicht verstauen lässt. Anders als übliche Ohrhörer, die auf dem Ohr aufliegen, sorgen die Ohrhörer der Shure SE-Serie für sichere, komfortable Passform, insbesondere bei sportlichen Aktivitäten. Außerdem erhält jeder Nutzer ein persönliches „Fit Kit“ mit einer großen Auswahl an Ohrpassstücken, für individuell optimalen Sitz.

## Shure SE-Series

### SE530pth-e

VPE 1

EDV-Nr. 22944 **neu**

#### Triple TruAcoustic MicroSpeakers

Zwei Tieftöner, ein Hochtöner. Live-ähnliches Klangbild + besonders dynamischer Bass:  
Reine akustische Präzision

Der SE530 verfügt über Triple TruAcoustic MicroSpeakers, die ein beeindruckendes Klangspektrum bieten. Ein Hochtöner sorgt für unglaublich präzise und detaillierte Höhen und Mitten, zwei spezielle Tieftöner garantieren eine ausgewogene, kraftvolle Basswiedergabe.  
Das Push-To-Hear Modul (PTH) ermöglicht kurze Unterhaltungen, ohne die Ohrhörer entfernen zu müssen.

#### Technische Daten:

- Lautsprecher:	TruAcoustic MicroSpeakers
- Empfindlichkeit:	119 dB SPL/mW
- Impedanz:	36 Ohm
- Gewicht:	30 g
- Frequenzgang:	18 Hz – 19 kHz
- Adapter:	3.5 mm; vergoldet

#### Zubehör:

Premium Fit Kit:

- 3 x schwarze Schaumstoff-Ohrpassstücke (S/M/L)
- 3 x graue Silikon-Ohrpassstücke (S/M/L)
- 1 x Tannenbaum-Ohrpassstücke
- 91 cm Verlängerungskabel
- 23 cm Verlängerungskabel
- Transport-Case
- 6,5 mm Adapter
- Flugzeug-Adapter
- Lautstärkeregler





## Shure SE-Series



**neu** SE 420-e

silber / VPE 1

EDV-Nr. 22941

**neu** SE 420-k-e

schwarz / VPE 1

EDV-Nr. 22942

### Dual TruAcoustic MicroSpeakers

Je ein Tieftöner und ein Hochtöner. Detailliertes Klangbild in allen Bereichen: Außergewöhnliche Performance

Der SE420 ist mit DualTruAcoustic MicroSpeakers ausgestattet und liefert mit je einem Hoch- und Tieftöner ein sehr detailliertes Klangbild. Tiefen, Mitten und Höhen sind klar getrennt und definiert, so dass alle Nuancen Ihrer Musik präzise wiedergegeben werden.

#### Technische Daten:

- Lautsprecher:	Dual TruAcoustic MicroSpeakers
- Empfindlichkeit:	109 dB SPL/mW
- Impedanz:	22 Ohm
- Gewicht:	29.5 g
- Frequenzgang:	20 Hz – 19 kHz
- Adapter:	3.5 mm; vergoldet

#### Zubehör:

- Premium Fit Kit:
- 3 x schwarze Schaumstoff-Ohrpassstücke (S/M/L)
  - 3 x graue Silikon-Ohrpassstücke (S/M/L)
  - 1 x Tannenbaum-Ohrpassstücke
  - 91cm Verlängerungskabel
  - Transport-Case
  - 6,5 mm Adapter
  - Flugzeug-Adapter
  - Lautstärkereglern



**neu** SE 310-e

silber / VPE 1

EDV-Nr. 22939

**neu** SE 310-k-e

schwarz / VPE 1

EDV-Nr. 22940

### Hi-Definition MicroSpeakers + TunedBassPort

Optimale Höhen + kräftiger Bass – Atemberaubender Klang und Stil

Mit Hi-Definition MicroSpeakers und Tuned BassPort sorgt der SE310 für einen erweiterten Frequenzbereich mit kräftigeren Bässen. Das flexible Design des SE310 erlaubt außerdem mehrere Tragepositionen.

#### Technische Daten:

Lautsprecher:	Hi-Definition MicroSpeaker + Tuned BassPort
Empfindlichkeit:	111 dB SPL/mW
Impedanz:	28 Ohm
Gewicht:	28 g
Frequenzgang:	22 Hz – 19 kHz
Adapter:	3.5 mm; vergoldet

#### Zubehör:

- Deluxe Fit Kit:
- 3 x schwarze Schaumstoff-Ohrpassstücke (S/M/L)
  - 3 x graue Silikon-Ohrpassstücke (S/M/L)
  - 1 x Tannenbaum-Ohrpassstücke
  - 91 cm Verlängerungskabel
  - Transport-Case

## Shure SE-Series

### SE 210-e

weiß / VPE 1

EDV-Nr. 22937 **neu**

### SE 210-k-e

schwarz / VPE 1

EDV-Nr. 22938 **neu**

#### Hi-Definition MicroSpeakers

Brillante Höhen – Beste Audioqualität für unterwegs

Die Hi-Definition MicroSpeakers liefern über das gesamte Klangspektrum hinweg beste Audioqualität mit brillanten Höhen. Durch sein ergonomisches Design eignet sich der SE210 ideal als Ohrhörer für unterwegs.

#### Technische Daten:

Lautsprecher:	Hi-Definition MicroSpeaker
Empfindlichkeit:	114 dB SPL/mW
Impedanz:	26 Ohm
Gewicht:	29 g
Frequenzgang:	25 Hz – 18.5 kHz
Adapter:	3.5 mm; vergoldet

#### Zubehör:

Deluxe Fit Kit:

- 3 x schwarze Schaumstoff-Ohrpassstücke (S/M/L)
- 3 x graue Silikon-Ohrpassstücke (S/M/L)
- 1 x Tannenbaum-Ohrpassstücke
- 91 cm Verlängerungskabel
- Transport-Case



### SE 110-e

weiß / VPE 1

EDV-Nr. 23519 **neu**

### SE 110-k-e

schwarz / VPE 1

EDV-Nr. 23520 **neu**

#### Balanced MicroSpeakers

Ausgewogener Sound – Der Einstieg in das audiophile Hörvergnügen

Der Shure SE110 verfügt über Balanced MicroSpeakers in stylischem Design. Dank Sound Isolating™ Technology schützt der SE110 optimal vor störenden Außengeräuschen und liefert einen ausgewogenen Klang.

#### Technische Daten:

Lautsprecher:	Balanced MicroSpeaker
Empfindlichkeit:	113 dB SPL/mW
Impedanz:	27 Ohm
Gewicht:	30 g
Frequenzgang:	22 Hz – 17.5 kHz
Adapter:	3.5 mm; vergoldet

#### Zubehör:

Fit Kit:

- 3 x schwarze Schaumstoff-Ohrpassstücke (S/M/L)
- 3 x graue Silikon-Ohrpassstücke (S/M/L)
- 91 cm Verlängerungskabel
- Transport-Case (soft)



## Shure Zubehör



**neu** Pth-e  
Push-to-hear (PTH) Modul

VPE 1 EDV-Nr. 22945

Als innovatives Zubehör ermöglicht das PTH Modul über ein externes Voiceport Mikrofon Umgebungsgeräusche zu hören, und mit der Außenwelt zu kommunizieren - ganz ohne die Ohrhörer dafür ablegen zu müssen. Es ist im Lieferumfang des E500PTH und SE530 PTH enthalten, und mit allen anderen Sound Isolation Ohrhörern kompatibel.

Produktdetails:

- Vergoldete Stecker für höchste Übertragungsqualität
- Kabellänge inkl. PTH: 170 cm
- Inkl. Clip
- Inkl. 1 AAA Batterie



**neu** EA650  
Lautstärkeregler

VPE 1 EDV-Nr. 23510

Shure bietet einen externen Lautstärkeregler, der eine zusätzliche Kontrolle über die Lautstärke ermöglicht. Erhältlich für alle Ohrhörer-Modelle. Bei E4c, E500PTH, SE420 und SE530 im Lieferumfang enthalten.



**neu** PA910S  
**neu** PA910M  
**neu** PA910L  
Schwarze Schaumstoff-Ohrpassstücke

Größe S	VPE 5	EDV-Nr. 22946
Größe M	VPE 5	EDV-Nr. 22947
Größe L	VPE 5	EDV-Nr. 22948

Die Ohrpassstücke passen auf alle Ohrhörer der SE-Serie, ebenfalls auf E3c, E4c und E5c. Die neuen Schaum-Ohrpassstücke sind waschbar und bieten eine erweiterte Haltbarkeit, man kann sie also länger verwenden.

- 5 Paar
- Größe: small (klein), medium (mittel), large (groß)



**neu** EA110  
Gelbe Schaumstoff-Ohrpassstücke

Größe M VPE 5 EDV-Nr. 22928

Für E3c, E4c und E500PTH. Diese Einweg-Ohrpassstücke passen sich perfekt dem Innenohr an.

- 5 Paar
- Größe: medium (mittel)



**neu** EA210S  
**neu** EA210M  
**neu** EA210L  
Orangefarbene Schaumstoff-Ohrpassstücke

Größe S	VPE 5	EDV-Nr. 22929
Größe M	VPE 5	EDV-Nr. 22949
Größe L	VPE 5	EDV-Nr. 22930

Für E2c. Diese Einweg-Ohrpassstücke aus Schaumstoff passen sich perfekt dem Innenohr an.

- 5 Paar
- Größe: small (klein), medium (mittel), large (groß)



## Funklautsprecher

### FMS 9080

VPE 1

EDV-Nr. 12967

#### Funk-Aktivlautsprecher Set

Das Funklautsprecher Set für den gehobenen Musikanspruch. Hochwertiges Holzgehäuse mit integrierter Spitzentechnologie. Professionelle Funktechnologie (PLL) für Sender und Empfänger sowie Sendersuchlauffunktion (Auto Tuning) für den Aktivlautsprecher setzen neue Maßstäbe. Optimale Klangwiedergabe überall im Haus oder auf der Terrasse.

- Holzgehäuse
- Profi Funktechnologie (PLL)
- Auto Tuning
- Ausgangsleistung 35 W
- 3 Kanäle
- 20 – 20.000 Hz Frequenzbereich
- Bass- Regler
- 863 MHz Frequenz
- 100 m Empfangsbereich
- Signal-Rauschabstand: > 48 dB
- Kompatibel mit TV, PC, HiFi usw.
- Adapter Set
- Integrierte Ladefunktion
- 16 Std. Betriebsdauer
- 2500 g Lautsprechergewicht
- Akkus nicht im Lieferumfang enthalten!

#### Lieferumfang:

Sender, 2 Funkaktivlautsprecher, 3 Netzteile, Adapter Set, Bedienungsanleitung

#### Technische Daten Lautsprecher:

- System: 2-Wege -Bassreflex
- Frequenzgang: 20 – 20.000 Hz
- Signal Rauschabstand: > 48 dB
- Klirrfaktor: < 1,0 %
- Betriebsspannung: 12 V / 800 mA
- Stromaufnahme: ca. 500 mA
- Abmessungen: 165 x 285 x 215 mm
- Gewicht (ohne Bat.): 2500 g

#### Technische Daten Sender:

- Frequenzband: 863 – 865 MHz
- Sendekanäle: 3
- Sendeleistung: max. 10 mW
- Modulation: stereo, Frequenzmodulation
- Eingangsimpedanz: > 10 kOhm
- Audio-Eingangsspannung: 200 mVpp
- Betriebsspannung: 12 Volt / 200 mA, Steckernetzteil
- Stromaufnahme: 53 mA
- Abmessungen (B x H x T): 47 x 92 x 85 mm
- Gewicht: 96 g



Audio



Test: PC Direkt 11/03 „sehr gut“



# Lautsprecher

## Funklautsprecher

### FMS 2000

VPE 4

EDV-Nr. 16529

#### Stereo-Funklautsprecher Set im Holzdesign



Ein kompaktes Funklautsprecher Set mit vielen Anwendungsmöglichkeiten von Wohnzimmer bis Terrasse. Edles Holzdesign mit kleinem aber elegantem und in silber gehaltenem Sender. Mittels ausklappbaren Standfüßen und der Möglichkeit der Wandmontage bietet der FMS 2000 höchste Flexibilität.

- Edles Holzdesign
- Kleiner Sender in modernem Silber
- Flache Lautsprecher
- Multifunktional durch Wandmontagevorrichtung und ausklappbare Standfüße
- 3 Kanäle
- Auto-Tuning
- Bass-Boost
- PLL-Technik
- Betriebsanzeige an der Front
- Reichweite bis zu 100 m

#### Lieferumfang:

Sender, 2 Lautsprecher, Netzteil (Sender), 2 Netzteile Empfänger (Lautsprecher), Adapter Set, Bedienungsanleitung

#### Technische Daten Lautsprecher:

- Frequenzgang: 65 – 12.000 Hz
- Signal Rauschabstand: > 50 dB
- Klirrfaktor: < 1,5 %
- Betriebsspannung: 12 V
- Batteriebetrieb: 6 x 1,5 V Mignon Batterien
- Abmessungen: 235 x 175 x 80 mm
- Gewicht (ohne Bat.): 900 g

#### Technische Daten Sender:

- Frequenzband: 863 MHz
- Modulation: FM-Stereo
- Sendekanäle: 3
- Sendeleistung: max. 10mW
- Modulation: Stereo, Frequenzmodulation
- Betriebsspannung: 12,5 V
- Abmessungen (B x H x T): 30 x 140 x 85 mm
- Gewicht: ca. 150 g

## Zubehör

### EA 8488

VPE 10

EDV-Nr. 08488

#### Blei-Gel-Akku für FMS 9080, 12V / 4 AH



## Mini-Aktivlautsprecher

### MS 67

VPE 10

EDV-Nr. 08501

#### Mini-Aktivlautsprecher

- Vollgeschirmt
- Lautstärkeregler
- Loudness
- Frequenz: 50 – 15.000 Hz
- Leistung: 2 x 12 W (PMPO)
- Impedanz: 8  $\Omega$
- Steckertyp: 3,5 mm
- Maße (B x H x T): 85 x 125 x 75 mm
- Stromversorgung: 4 x 1,5 V (AA/Mignon) Netzteil-Anschluss (6 V/500 mA)
- Farbe: silber



Audio

### MS 56

VPE 5

EDV-Nr. 08500

#### Mini-Aktivlautsprecher

- Vollgeschirmt
- Lautstärkeregler
- Frequenz: 100 – 18.000 Hz
- Leistung: 2 x 1 W
- Impedanz: 4  $\Omega$
- Steckertyp: 3,5 mm
- Maße (B x H x T): 70 x 65 x 105 mm
- Stromversorgung: 3 x 1,5 V (AA/Mignon) Netzteil-Anschluss (6 V/500 mA)
- Farbe: schwarz



## Mini-Passivlautsprecher

### MS 45

VPE 10

EDV-Nr. 08499

#### Mini-Passivlautsprecher

- Zusammensteckbar
- Spezialdesign
- Frequenz: 100 – 12.000 Hz
- Leistung: 2 x 2,5 W
- Impedanz: 8  $\Omega$
- Steckertyp: 3,5 mm
- Maße (B x H x T): 90 x 100 x 70 mm
- Farbe: eisblau



### MS 34

VPE 20

EDV-Nr. 08498

#### Mini-Passivlautsprecher

- Kompaktes Leichtgewicht
- Frequenz: 100 – 12.000 Hz
- Leistung: 2 x 0,3 W
- Impedanz: 8  $\Omega$
- Steckertyp: 3,5 mm
- Maße (B x H x T): 60 x 70 x 50 mm
- Farbe: schwarz





# Lautsprecher

## Lautsprecherständer und -halterungen



### WMS 705 LB

Wandhalterungen für Lautsprecher schwarz

VPE 40

EDV-Nr. 13178

### WMS 705 LS

Wandhalterungen für Lautsprecher silber

VPE 40

EDV-Nr. 13179

- Maximale Belastung 5 kg
- Neigung 30°
- Drehbar 270°
- Inkl. Montagemat. für die Wandbefestigung und Befestigungsmat. für alle gängigen Boxentypen



### WMF 110 SS

Lautsprecherständer silber

VPE 4

EDV-Nr. 13183

- Maximale Belastung 3 kg
- Höhe verstellbar 81 – 106 cm
- Stabiler Standfuß 1,6 kg
- Inkl. Befestigungsmat. für alle gängigen Boxentypen
- Inhalt: 2 Stück pro Packung



### WMF 127 SS

Lautsprecherständer silber

VPE 4

EDV-Nr. 13194

- Surroundboxen-Ständer
- Für Lautsprecher bis zu 10 kg
- Massiver Standfuß (dreieckig, 2 kg schwer)
- 3 Ablageplatte Varianten: A: 9 x 9 cm  
B: 6,5 x 8 cm  
C: breitenverstellbar von 11 – 19 cm
- Verdeckte Kabelführung
- Höhe stufenlos verstellbar 75 – 127 cm
- Fixierung durch Schrauben und / oder Klettband möglich
- Inhalt: 2 Stück pro Packung



## Drehteller

### WMR 32 B

schwarz

VPE 15

EDV-Nr. 02172

- Für TV-Geräte und Lautsprecher
- Tragkraft: max. 100 kg
- Durchmesser: 32 cm
- Universell einsetzbar



## Funkmikrofone

### FMC 9000

VPE 10

EDV-Nr. 03403

#### Funk-Handmikrofon-Set

Neueste Funktechnologie ermöglicht höchste Frequenzstabilität und sorgt somit für höchste Zuverlässigkeit und geringstes Rauschen. Eine einzigartige Oberflächenveredlung des Handmikrofons ermöglicht professionelle Handhabung und Griffigkeit.



Europäisches Frequenzband jetzt auch für Mikrofone zugelassen. Professionelle Frequenzaufbereitung für höchste Zuverlässigkeit.



Piloton-Technik sorgt für höchste Übertragungs-Sicherheit und Abschirmung vor Störsignalen.



Bis zu 8 verschiedene, einstellbare Sendekanäle verhindern Überschneidungen mit anderen Funkanwendungen. Bei entsprechender Sendekanaleinstellung können bis zu 4 Mikrophon-Sets parallel auf verschiedenen Sendekanälen betrieben werden.



Akku / Batteriebetrieb: Höchste Betriebsdauer durch die Verwendung vom Mignon-Zellen. Ob Akku oder Batterie, das FMC 9000 ist immer einsatzbereit.



Compander-Technologie gewährleistet exzellente Klangeigenschaften und minimiertes Hintergrundrauschen.



Bis zu 80 Meter Reichweite ermöglicht nahezu völlige Bewegungsfreiheit. In Gebäuden reduziert sich diese entsprechend den baulichen Gegebenheiten.

#### Lieferumfang:

Handmikrofon, Empfänger, Netzteil, Anschlusskabel, 2 Batterien, Bedienungsanleitung

#### Weitere Ausstattungsmerkmale und Technische Daten :

- Sende-/ Empfangsanzeige
- Betriebsanzeige
- Batteriestatusanzeige
- Lautstärkeregler
- Übertragungsbereich: 40 – 14.000 Hz
- Signal / Rauschabstand: > 35 dB
- Klirrfaktor: < 1 %

#### Technische Daten Mikrofon:

- Sendeleistung: max. 10 mW
- Stromversorgung: 2 x Mignonzellen (AA)
- Gewicht: 210 g
- Maße: 270 x 35 mm (LxB)

#### Technische Daten Empfänger:

- Audio-Ausgang: mono, 6,3 mm Klinkenbuchse
- Stromversorgung: 12V / 300 mA Steckernetzteil
- Gewicht: 164 g
- Maße (B x H x T): 190 x 32 x 130 mm



## Funkmikrofone



### FMC 9040

VPE 10

EDV-Nr. 03404

#### Funk-Ansteckmikrofon-Set

Professionelle Funktechnik ermöglicht höchste Frequenzstabilität und sorgt somit für höchste Zuverlässigkeit und geringstes Rauschen. Gerade bei sportlichen Aktivitäten verleiht der metallene Gürtelclip des Senders besten Halt und Zuverlässigkeit. Der schraubbare Mikrofonanschluss erhöht zusätzlich die Funktionalität dieses einzigartigen Mikrofon-Sets.



Europäisches Frequenzband jetzt auch für Mikrofone zugelassen. Professionelle Frequenzaufbereitung für höchste Zuverlässigkeit.



Piloton-Technik sorgt für höchste Übertragungs-Sicherheit und Abschirmung vor Störsignalen.



Bis zu 8 verschiedene, einstellbare Sendekanäle verhindern Überschneidungen mit anderen Funkanwendungen. Bei entsprechender Sendekanaleinstellung können bis zu 4 Mikrofon-Sets parallel auf verschiedenen Sendekanälen betrieben werden.



Akku / Batteriebetrieb: Höchste Betriebsdauer durch die Verwendung vom Mignon-Zellen. Ob Akku oder Batterie, das FMC 9040 ist immer einsatzbereit.



Componder-Technologie gewährleistet exzellente Klangeigenschaften und minimiertes Hintergrundrauschen.



Bis zu 60 Meter Reichweite ermöglicht nahezu völlige Bewegungsfreiheit. In Gebäuden reduziert sich diese entsprechend den baulichen Gegebenheiten.

#### Lieferumfang:

Handmikrofon, Empfänger, Netzteil, Anschlusskabel, 2 Batterien, Bedienungsanleitung

#### Technische Daten Mikrofon:

- Sendeleistung: max. 10 mW
- Stromversorgung: 2 x Mignonzellen (AA)
- Gewicht: 116 g
- Maße (B x H x T): 65 x 95 x 23 mm

#### Weitere Ausstattungsmerkmale:

- Sende-/ Empfangsanzeige
- Betriebsanzeige
- Batteriestatusanzeige
- Lautstärkeregler
- Übertragungsbereich: 40 – 16.000 Hz
- Signal / Rauschabstand: > 45 dB
- Klirrfaktor: < 1%

#### Technische Daten Empfänger:

- Audio-Ausgang: mono, 6,3 mm Klinkenbuchse
- Stromversorgung: 12 V / 300 mA Steckernetzteil
- Gewicht: 164 g
- Maße (B x H x T): 130 x 32 x 90 mm



### FMC 4000

VPE 10

EDV-Nr. 08309

#### Funk-Mikrofon-Set

Das Multitalent, das auf keiner Veranstaltung fehlen sollte. Besonders geeignet für Karaoke, Unterhaltung und Ansagen.



#### 433 MHz

Drahtlose Funk-Übertragung im Ultra-Hochfrequenzband 433 MHz, mit ausgezeichneter Übertragungsqualität auch durch Decken und Wände hindurch.



#### Kanalwahl-Schalter

Mit dem Kanalwahl-Schalter lassen sich 3 voreingestellte Frequenzen alternativ anwählen.



#### Reichweite

Völlige Bewegungsfreiheit bis zu 60 m Reichweite.



#### Parallelbetrieb

Es lassen sich 2 Mikrofon-Sets parallel auf verschiedenen Sendekanälen betreiben.

#### Lieferumfang:

Handmikrofon mit integriertem Funksender, Funkempfänger, Netzteil, Audioanschlusskabel, 9 Volt Batterie, Bedienungsanleitung

#### Weitere Ausstattungsmerkmale:

- Übertragungsbereich: 60 – 18.000 Hz
- Signal / Rauschabstand: > 80 dB
- Klirrfaktor: < 0,5 %

#### Technische Daten Mikrofon:

- NF-Übertragungsbereich: 60 – 18.000 Hz
- Sendefrequenz: 433 MHz
- Betriebsart: simplex
- Sendeleistung: max. 10 mW
- Reichweite: ca. 50 m in Gebäuden
- Stromversorgung: 9 Volt Block-Batterie od. Akku
- Stromaufnahme: 25 mA
- Abmessungen: 250 mm x 40 mm
- Gewicht (ohne Bat.) 220 g

#### Technische Daten Empfänger:

- Audio-Ausgangsimpedanz: 5 kΩ
- Audio-Ausgang: 6,3 mm Klinkenbuchse, mono
- Stromversorgung Steckernetzteil: AC 230 Volt / 50Hz, DC 12 Volt / 500 mA
- Stromaufnahme: ca. 50 mA
- Abmessungen (B x H x T): 160 x 35 x 138 mm
- Gewicht: 335 g



## Shure Mikrofone

### 8900WD

VPE 10 EDV-Nr. 18468 **neu**

#### Shure Gesangs- und Multimedia-Mikrofon

Das Shure 8900WD ist für Gesang (z.B. Karaoke), Sound Reinforcement und Multimedia-Anwendungen geeignet (kompatibel mit den meisten Soundkarten). Der breite Frequenzgang, die stark gerichtete Nierencharakteristik und der hohe Ausgangspegel dieses Mikrofons prädestinieren es für Gesangsanwendungen. Auch zur Instrumentenaufnahme geeignet.

- Typ: Dynamisch
- Frequenzbereich: 50 bis 15.000 HZ

#### Lieferumfang:

- 8900WD Mikrofon
- 4,7 m Kabel XLR
- 3,5 mm Adapter
- Mikrofon-Halter
- Tisch-Stativ

#### Anwendungsgebiete:

- Gesang
- Sound Reinforcement
- Multimedia



### C608WD

VPE 10 EDV-Nr. 18467 **neu**

#### Shure Gesangs- und Multimedia-Mikrofon

Das Shure C608WD ist für Gesang (z.B. Karaoke), Sound Reinforcement und Multimedia-Anwendungen geeignet (kompatibel mit den meisten Soundkarten). Der breite Frequenzgang, die stark gerichtete Nierencharakteristik und der hohe Ausgangspegel dieses Mikrofons prädestinieren es für Gesangsanwendungen. Auch zur Instrumentenaufnahme geeignet.

- Typ: Dynamisch
- Frequenzbereich: 50 bis 12.000 HZ

#### Lieferumfang:

- C608WD Mikrofon
- 4,7 m Kabel XLR
- 3,5 mm Adapter
- Reißverschluss-Etui
- Mikrofon-Halter

#### Anwendungsgebiete:

- Gesang
- Sound Reinforcement
- Multimedia



### C606WD

VPE 10 EDV-Nr. 18466 **neu**

#### Shure Gesangs- und Multimedia-Mikrofon

Das Shure C606WD ist für Gesang (z.B. Karaoke), Sound Reinforcement und Multimedia-Anwendungen geeignet (kompatibel mit den meisten Soundkarten). Der breite Frequenzgang, die stark gerichtete Nierencharakteristik und der hohe Ausgangspegel dieses Mikrofons prädestinieren es für Gesangsanwendungen. Auch zur Instrumentenaufnahme geeignet.

- Typ: Dynamisch
- Frequenzbereich: 50 bis 12.000 HZ

#### Lieferumfang:

- C606WD Mikrofon
- 4,7 m Kabel XLR
- 3,5 mm Adapter

#### Anwendungsgebiete:

- Gesang
- Sound Reinforcement
- Multimedia



## Dynamische Mikrofone (mono)



**DM 60**  
Dynamisches Mikrofon (mono)

- 3-stufige Lautstärkeregelung
- 6,3 mm / XLR Stecker
- Zinc Alloy Gehäuse
- 5 m Kabellänge
- Uni-direktional
- Impedanz 500 Ω

VPE 5 EDV-Nr. 14513



**DM 50**  
Dynamisches Mikrofon (mono)

- Dynamische Stoßdämpfung,
- 6,3 mm / XLR Stecker
- Zinc Alloy Gehäuse
- 5 m Kabellänge
- Uni-direktional
- Impedanz 500 Ω

VPE 5 EDV-Nr. 14512



**DM 40**  
Dynamisches Mikrofon (mono)

- Windschutz eingebaut
- 3,5 mm / 6,3 mm / XLR Stecker
- ABS Gehäuse
- 3,1 m Kabellänge
- Uni-direktional
- Impedanz 500 Ω

VPE 5 EDV-Nr. 14511



**DM 30**  
Dynamisches Mikrofon (mono)

- Windschutz eingebaut
- 3,5 mm / 6,3 mm Stecker
- ABS Gehäuse
- 3,1 m Kabellänge
- Uni-direktional
- Impedanz 500 Ω

VPE 5 EDV-Nr. 14510



**DM 20**  
Dynamisches Mikrofon (mono)

- Super Leichtgewicht
- 3,5 mm / 6,3 mm / XLR Stecker
- ABS Gehäuse
- 3,1 m Kabellänge
- Uni-direktional
- Impedanz 600 Ω

VPE 5 EDV-Nr. 14509



**DM 10**  
Dynamisches Mikrofon (mono)

- Attraktive Einstiegspreisklasse
- 3,5 mm / 6,3 mm Stecker
- ABS Gehäuse
- 3,1 m Kabellänge
- Uni-direktional
- Impedanz 500 Ω

VPE 5 EDV-Nr. 14508



## Elektret Mikrofone (mono)

### EM 25

VPE 50

EDV-Nr. 16530

#### Lavalier-Elektret-Kondensator-Mikrofon

- Linearer Frequenzgang
- Mono
- Charakteristik: Kugel (omnidirektional)
- Frequenzbereich: 50 – 16.000 Hz
- Ausgangs-Impedanz: 1000 Ohm
- Kabellänge: 3 m
- Ein-/Ausschalter
- Batterie inklusive
- Krawattenklemme



Audio

## Mikrofone (stereo)

### EM 55

VPE 20

EDV-Nr. 16533

#### Lavalier-Elektret-Kondensator-Mikrofon

- Linearer Frequenzgang
- Stereo
- Charakteristik: Niere (unidirektional)
- Frequenzbereich: 50 – 18.000 Hz
- Ausgangs-Impedanz: 600 Ohm
- Leerlaufempfindlichkeit: 1,4 V/Pa
- Adapter 3,5 / 6,35 mm Klinke
- Kabellänge: 3 m
- Ein-/Ausschalter
- Batterie inklusive
- Mikrofonhalter
- Windschutz



### EM 35

VPE 10

EDV-Nr. 16531

#### Lavalier-Elektret-Kondensator-Mikrofon

- Linearer Frequenzgang
- Stereo
- Charakteristik: Kugel (omnidirektional)
- Frequenzbereich: 20 – 20.000 Hz
- Ausgangs-Impedanz: 2 x 500 Ohm
- Adapter 3,5 / 6,35 mm Klinke
- Kabellänge: 3 m
- Ein-/Ausschalter
- Mono/Stereo-Schalter
- Krawattenklemme
- Klemmvorrichtung für Batterieeinheit
- Batterie inklusive





## Audiomischpulte



**MX 360 SE**  
2 / 4 Kanal Stereo Mischpult mit Übersprechen

VPE 5 EDV-Nr. 15370



- Start / Mute Funktion je Kanal
- 2 Stereo Kanäle
- 4 Eingänge (2 x Phono, 2 x Tonband, CD, MD, etc.)
- Regulierbarer Mikrofonton
- Direkt Start / Mute Funktion
- 1 Mikrofoneingang 6,35 mm
- Tief-, Hoch-, und Tonstärkenregler für Mikrofon
- LED Anzeige
- Leicht austauschbarer Überblender / Crossfader
- Regelbarer Kopfhörermonitor / CUE
- Regelbarer Verstärkerausgangspegel / MASTER
- Abmessungen: 25,5 x 19,2 x 5 cm (B / H / T)
- Netzteil: 230V 50Hz / 15V AC
- Gewicht: 1,3 kg

**MX 310**  
Audiomischpult

VPE 20 EDV-Nr. 09310



- 2/4 Kanal-Stereo-Audiomischpult
- 4 Mikrofoneingänge oder 2 CD-Eingänge
- Netzunabhängig durch 9V-Batterie-Betrieb
- Der optimale Mikrofonmischer
- Anschlussbuchse für Universalnetzteil, z.B. Vivanco NL 300U
- 12V 50 mA



## Ledertaschen für iPod video (iPod 5. Generation)

<b>iCase V60WF</b> Weiß, für iPod Video 60 GB / 80GB	VPE 20	EDV-Nr. 23350
<b>iCase V60BF</b> Schwarz, für iPod Video 60 GB / 80GB	VPE 20	EDV-Nr. 23351

- Obermaterial: hochwertiges Nappaleder
- Alle Bedienelemente frei zugänglich
- Fliptop-Deckel schützt Player-Display
- Gerät kann geladen/synchronisiert werden, ohne dass es aus der Tasche genommen werden muss!
- Inkl. Gürtelschleufe und Trageriemchen



## Ledertaschen für iPod nano

<b>iCase nano 2B</b> Schwarz	VPE 10	EDV-Nr. 23352
<b>iCase nano 2W</b> Weiß	VPE 10	EDV-Nr. 23353

- Obermaterial: hochwertiges Nappaleder
- Alle Bedienelemente frei zugänglich
- Gerät kann geladen/synchronisiert werden, ohne dass es aus der Tasche genommen werden muss!
- Fliptop-Deckel schützt Player-Display
- Mit abnehmbarer, elastischer Armschleufe, perfekt für Outdoor - Aktivitäten
- Mit abnehmbarem Lanyard
- Inkl. Gürtelschleufe





# MP3-Zubehör

## Ledertaschen für iPod nano



**iCase nano 2LW**  
Weiß

VPE 10 EDV-Nr. 23355

**iCase nano 2LB**  
Schwarz

VPE 10 EDV-Nr. 23356

- Obermaterial: hochwertiges Nappaleder
- Alle Bedienelemente frei zugänglich
- Gerät kann geladen/synchronisiert werden, ohne dass es aus der Tasche genommen werden muss!
- Inkl. abnehmbarem Lanyard
- Inkl. Gürtelschleife

**neu ICASE NANO 2 WB**

VPE 10 EDV-Nr. 23354

**Hochwertiges Ledertetui für iPod nano (2. Generation)**

- Material: hochwertiges Glattleder in schwarz und weiß
- Klappdeckel und Samtvelour-Futter schützen das empfindliche Playerdisplay und das Gehäuse vor Kratzern
- Deckel mit schließt stabil mit Druckknopf
- Inkl. Lanyard
- Freier Zugang zu Docking Ports und Bedienelementen

## Skin Cases



**Skin Case V80 W**

VPE 50 EDV-Nr. 23386

**Silikonhülle für iPod Video (iPod 5. Generation) - Weiß**

**Skin Case V80 B**

VPE 50 EDV-Nr. 23387

**Silikonhülle für iPod Video (iPod 5. Generation) - Schwarz**

- Universell für Geräte mit 30, 60 oder 80 GB
- Schützt vor Staub, Stößen und Kratzern
- Alle Bedienelemente frei zugänglich
- iPod kann geladen werden, ohne dass er aus der Tasche genommen werden muss!
- Inkl. abnehmbarem Lanyard
- Inkl. Displayschutzfolie
- Mit drehbarem Gürtelclip

## Skin Cases für iPod nano2



**neu ICASE NANO2 SPORT**

VPE 10 EDV-Nr. 23218

**iPod nano2 Sport Case**

- Ideale Lösung für unterwegs:
- Silikonhülle mit Anti-Dust-Beschichtung schützt das empfindliche Playergehäuse und Click-Wheel vor Staub und Kratzern
  - Freier Zugang zu allen Ports und Bedienelementen
  - Elastisches, verstellbares Armband mit Reflektor-Applikation
  - Farbe: Schwarz



## Skin Cases für iPod nano2

### ICASE NANO2 GEAR S

iPod Nano2 GEAR Case - schwarz

### ICASE NANO2 GEAR T

iPod Nano2 GEAR Case - transparent

### ICASE NANO2 GEAR R

iPod Nano2 GEAR Case - rot

VPE 10 EDV-Nr. 23392 **neu**

VPE 10 EDV-Nr. 23393

VPE 10 EDV-Nr. 23394

- Cooler Schutz mit Mehrfachnutzen
- Silikonhülle mit Anti-Dust-Beschichtung schützt das empfindliche Playergehäuse und Click-Wheel vor Staub und Kratzern
- Freier Zugang zu allen Ports und Bedienelementen
- Sportliches Trend-Design
- Seitliche Profilstruktur für angenehmen, festen Griff
- „Crystal Shield“ als Displayschutz (abnehmbar)
- Drehbarer Gürtelclip
- Gürtelclip dient gleichzeitig als Kabelorganiser für Kopfhörerkabel



### ICASE NANO2 BR

iPod nano 2Colour-Skin

VPE 10 EDV-Nr. 23219 **neu**

- Silikonhülle mit Anti-Dust-Beschichtung schützt das empfindliche Playergehäuse und Click-Wheel vor Staub und Kratzern
- Freier Zugang zu allen Ports und Bedienelementen
- Sportliches Trend-Design
- Seitliche Profilstruktur für angenehmen, festen Griff
- Drehbarer Gürtelclip
- Gürtelclip dient gleichzeitig als Kabelorganiser für Kopfhörerkabel
- Farbe: schwarz-rot



### Skin Case Nano2 W

Silikonhülle für iPod nano - 2. Generation, weiß

### Skin Case Nano2 S

Silikonhülle für iPod nano - 2. Generation, schwarz

### Skin Case Nano2 B

Silikonhülle für iPod nano - 2. Generation, blau

VPE 10 EDV-Nr. 23388 **neu**

VPE 10 EDV-Nr. 23389

VPE 10 EDV-Nr. 23390

- Material: Silikon - umhüllt das Playergehäuse maßgeschneidert
- Click wheel wird ebenfalls von der Silikonschicht geschützt
- Freier Zugang zu Buchsen und Ports - einfaches Laden und Synchronisieren, während der Player im Skin verbleibt
- Inkl. abnehmbarem Halsgurt
- Gürtelschlaufe auf der Rückseite

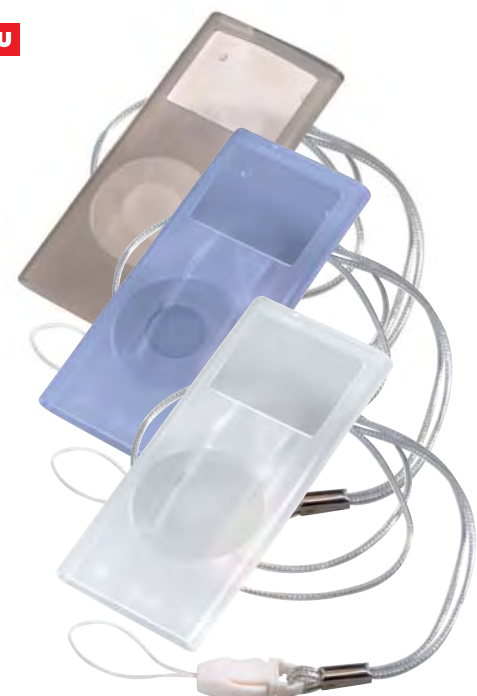

# MP3-Zubehör

## Skin Cases für iPod shuffle 2



**neu** SKIN CASE SHUFFLE2-4  
4 Farben im Set

VPE 10 EDV-Nr. 23391

- Dickes Silikon mit Anti-Dust Finish
- Sehr wertige, angenehme Anfassqualität
- Noppenstruktur für angenehmen Grip
- Alle Anschlüsse und Bedienelemente bleiben frei, ebenso der Player-Clip



**neu** ICASE SHUF COW3  
Silikonhülle im lustigen Kuhflecken-Design

VPE 10 EDV-Nr. 23210

- Dickes Silikon mit Anti-Dust Finish
- Sehr wertige, angenehme Anfassqualität
- Alle Anschlüsse und Bedienelemente bleiben frei, ebenso der Player-Clip
- 3 Farben im Set
- Inkl. Organisier für Kopfhörerkabel



## Crystal Cases



**neu** iNano 2 HC  
Hardcase für iPod nano 2

VPE 10 EDV-Nr. 23368

- Aus robustem, glasklarem Kunststoff
- Optimaler Schutz vor Kratzern, Stößen, Schmutz und Feuchtigkeit
- Bedienelemente und Anschlüsse sind frei zugänglich, so dass das Gerät bequem bedient werden kann
- Silikonschicht ermöglicht bequemes Bedienen des Click-Wheels
- Kunststoffgehäuse umhüllt auch das empfindliche Display
- Mit abnehmbarem Lanyard

## Crystal Cases

### IHCSHUFFLE2

VPE 10

EDV-Nr. 23369 **neu**

Transparente Hardcases für iPod shuffle 2. Generation

- Freier Zugang zu Click-Wheel sowie allen weiteren Bedienelementen, der Kopfhörerbuchse und dem Clip
- Einfaches Anbringen und Abnehmen
- Individualisierung des Players je nach Laune und Geschmack
- Set in 4 Farben



### ISHUFFLE2HC

VPE 10

EDV-Nr. 23207 **neu**

Transparente Kunststoffcover für iPod shuffle 2. Generation

- Freier Zugang zu Click-Wheel sowie allen weiteren Bedienelementen, der Kopfhörerbuchse und dem Clip
- Einfaches Anbringen und Abnehmen
- Individualisierung des Players je nach Laune und Geschmack
- incl. integriertem Organisier für das Kopfhörerkabel
- Set in 4 Farben



### IMCShuffle2

VPE 10

EDV-Nr. 23370 **neu**

Metallcover für iPod shuffle – 2. Generation

- Freier Zugang zu Click-Wheel sowie allen weiteren Bedienelementen, der Kopfhörerbuchse und dem Clip
- Schaumstofflage innen im Cover schützt den Player zusätzlich
- Einfaches Anbringen und Abnehmen
- Individualisierung des Players je nach Laune und Geschmack
- Set in 4 Farben





## Schutzfolien – gerätespezifisch



**IPFNAN02** VPE 100 EDV-Nr. 23384  
**Displayschutzfolie für iPod nano 2. Generation - 3er-Pack**

**IPF Video** VPE 100 EDV-Nr. 23385  
**Schutzfolie für iPod Video (30 / 60 / 80 GB),  
 je 1 Schutzfolie für Vorder- und Rückseite des Playergehäuses**

- Silikonfolien für iPod nano (2. Generation) und iPod video (alle Geräte)
- Besonderheit: Silikon haftet OHNE Klebefläche!!  
 Die Folie lässt sich jederzeit ohne Kleberückstände entfernen und austauschen.
- Die Folie ist sehr fest und daher der optimale Schutz gegen Kratzer  
 (Playerdisplays und -gehäuse sind äußerst anfällig gegen Kratzer!)
- Die Folie mindert Reflexionen auf dem Playerdisplay und sorgt so für optimale Betrachtungsqualität und Farbr Brillanz

Zusätzlich zu den Folien enthält jede Packung ein Microfasertuch zur Entfernung von Fingerabdrücken oder Schmutz, sowie eine Pappkarte als Justierhilfe.

## Schutzfolien – Displayschutzfolien

**IPF DP** VPE 10 EDV-Nr. 23383  
**Universal-Displayschutzfolie**

- Hochwertige transparente Vinylfolie
- Foliendicke: < 0,1 mm
- Jederzeit rückstandsfrei (!) entfernbar
- Schützt das empfindliche Display und das Playergehäuse vor Kratzern und Verschmutzungen
- HINWEIS: Folien vertragen KEINE alkohol- oder lösemittelhaltigen Reinigungsmittel!
- Inhalt: je 3 transparente Folien, Naß- und Trockenreinigungstuch, Anpresshilfe
- Folie in Universalgröße
- Kann individuell zugeschnitten werden
- Verwendbar für alle LCD-Displays, z.B. auch für Fotokameras, Camcorder, PDA, Mobiltelefone etc.

## Caseman-Taschen

### Universal-MP3-Köchertasche

- Material: robustes Nylon in mokkabraun / schwarz, honigfarbenes Innenfutter
- Hauptfach schließt mit Klettverschluss
- Ausgang für Kopfhörerkabel im Überschlagdeckel
- Verschiedene Trageoptionen:
  - Gürtelschlaufe
  - Lanyard
  - Karabinerhaken (z.B. zum Befestigen der Tasche an Rucksack, Daypack o. ä.)

### CASEMAN MP3 S

Größe S – Innenmaße: 90 x 40 x 12 mm (H x B x T)

VPE 10

EDV-Nr. 23200 **neu**

### CASEMAN MP3 L

Größe L – Innenmaße: 120 x 80 x 17 mm (H x B x T)

VPE 10

EDV-Nr. 23201 **neu**

Weitere Produkte aus der Caseman-Serie finden Sie im Bereich Foto- und Camcordertaschen ab Seite 82 sowie im IT-Katalog ab Seite 46



Audio

## Music-Line-Taschen

### Universal-MP3-Köchertasche

- Materialkombination aus PU und Nylon
- Lizenziertes Motiv "Depeche Mode - Rose" vom Kult-Album "Violator"
- Tasche mit Gürtelschlaufe
- Mit hochwertigem Gummilanyard - ebenfalls mit Bandlogo, kann auch separat verwendet werden
- Erhältlich in 2 Größen

### MP3 DEPECHEM L

Größe L – Innenmaße ca. 105 x 65 x 22 mm

VPE 20

EDV-Nr. 22736 **neu**

### MP3 DEPECHEM S

Größe S – Innenmaße ca. 95 x 55 x 17 mm

VPE 30

EDV-Nr. 22739 **neu**



## Universaltaschen



**IUFP M R**  
**Universal MP3 Flashplayertasche - Neopren**

VPE 6 EDV-Nr. 23362

- Universal-Gürteltasche aus rotem Neopren
- Neopren ist wasserabweisend und bedingt elastisch
- Kabelausgang mit Gummiabdeckung oben
- 3 weitere Kabelausgänge an den Seiten und unten
- Mit stabilem Gürtelclip
- Innenmaße: 90 x 35 x 25 mm
- Ideal für größere Flashplayer



**IUFP SPORT R**  
**Universal MP3 Flashplayertasche - Neopren**

VPE 6 EDV-Nr. 23363

- Universal-Tasche aus rotem Neopren
- Neopren ist wasserabweisend und bedingt elastisch
- Kabelausgang mit Gummiabdeckung oben
- 2 weitere Kabelausgänge an den Seiten
- 3 praktische Tragevarianten:  
 mit Gürtelschlaufe / mit abnehmbarem, verstellbarem Armband / mit abnehmbarem Lanyard
- Innenmaße: 85 x 40 x 20 mm
- Ideal für größere Flashplayer
- Ideal auch für kleinere Harddisk-Player



**IUFP S R**  
**Universal MP3 Flashplayertasche - Neopren**

VPE 6 EDV-Nr. 23364

- Universal-Gürteltasche aus rotem Neopren
- Neopren ist wasserabweisend und bedingt elastisch
- 4 Kabelausgänge
- Transparentes Sichtfenster erlaubt Einsicht des Playerdisplays
- Mit stabilem Gürtelclip
- Innenmaße: 95 x 25 x 20 mm
- Ideal für kleinere Flashplayer



**NFP 01**  
**Universal MP3 Flashplayertasche**

VPE 10 EDV-Nr. 23359

- Basistasche für MP3-Flashplayer
- Material: blaues Neopren
- Neopren ist wasserabweisend und bedingt elastisch
- Kabelausgang mit Gummiabdeckung an der Oberseite
- Die Tasche verfügt über einen abnehmbaren Lanyard sowie über eine Gürtelschlaufe auf der Rückseite
- Innenmaße: 85 x 30 x 15 mm



**NFP 02**  
**Universal MP3 Flashplayertasche**

VPE 10 EDV-Nr. 23360

- Basistasche für MP3-Flashplayer
- Sportliche Ausführung - ideal für Outdoor-Aktivitäten
- Material: blaues Neopren
- Neopren ist wasserabweisend und bedingt elastisch
- Möglichkeit zur Führung des Kopfhörerkabels an der Oberseite, zusätzlicher Kabelausgang an der Unterseite
- Reflektierende Paspeln an den Seiten
- Die Tasche verfügt über ein verstellbares, abnehmbares Armband mit Klettverschluss und zusätzlich über eine Gürtelschlaufe
- Innenmaße: 75 x 30 x 30 mm



## Kopfhörer

<b>iSRN nano B</b> Neckstrap Innohrhörer für Apple iPod nano – schwarz	VPE 5	EDV-Nr. 21470
<b>iSRN nano W</b> Neckstrap Innohrhörer für Apple iPod nano – weiß	VPE 5	EDV-Nr. 21471

- Optimales Rahmensystem gewährt sichere Aufbewahrung des iPod nano
- Inkl. 3 verschiedene Größen von Silikon Ohrpolstern
- Spezielle Vorrichtung zur Aufbewahrung der Innohrhörer
- Frequenzband: 20 – 20.000Hz
- Empfindlichkeit: 93 dB
- Impedanz: 16 Ohm



Audio

<b>iSRN 30 B</b> Neckstrap Innohrhörer – schwarz	VPE 5	EDV-Nr. 23378
<b>iSRN 30 W</b> Neckstrap Innohrhörer – weiß	VPE 5	EDV-Nr. 23379

- Abnehmbares Befestigungssystem für alle MP3-Player mit Halteöse
- Inkl. 3 verschiedene Größen vom Silikon Ohrpolstern
- Spezielle Vorrichtung zur Aufbewahrung der Innohrhörer
- Frequenzband: 20 – 20.000Hz
- Empfindlichkeit: 93 dB
- Impedanz: 16 Ohm



<b>iSR 30 B</b> MP3 Stereo-Ohrhörer, schwarz	VPE 12	EDV-Nr. 23374
<b>iSR 30 G</b> MP3 Stereo-Ohrhörer, grün	VPE 12	EDV-Nr. 23375
<b>iSR 30 P</b> MP3 Stereo-Ohrhörer, pink	VPE 12	EDV-Nr. 23376

- 3 Farben: Schwarz, Pink und Grün
- Frequenzgang 20 – 20.000 Hz
- Impedanz 16 Ohm
- Empfindlichkeit 108 dB
- Kabellänge 1,2 m
- 3,5 mm Stecker golden



## Kopfhörer



**iSR 10 W**  
Mikrokopfhörer mit Aufrollbox

VPE 50 EDV-Nr. 23371

- Apple iPod Design - weiß
- Mit automatischer Aufrollbox
- Weiche Silikon-Ohrpolster
- Krawatten Clip
- Superleicht



**iSRN 20 B**  
Neckstrap Ohrhörer

VPE 60 EDV-Nr. 23373

- Mit Umhängesystem zur Befestigung des MP3-Players
- Schnellverschluss zum Fixieren und Lösen des MP3-Players
- Frequenzgang 20 – 20.000 Hz
- Impedanz 16 Ohm



**iSR 15 W**  
Mikrokopfhörer

VPE 20 EDV-Nr. 23372

- Im Apple iPod Design - weiß
- Superleichter Ohrhörer
- Vergoldeter Stecker
- Frequenzgang 20 – 20.000 Hz
- Impedanz 16 Ohm

## Lautsprecher



**neu** **iMS 50 B**  
Mobiler Aktivlautsprecher für MP3 Player

VPE 5 EDV-Nr. 23382

Kompakter und mobiler Lautsprecher für MP3-Player. Trotz der geringen Größe hat der iMS 50 B einen exzellenten Sound.

- Faltbar und sehr kompakt
- Frequenz: 20 – 20.000Hz
- 2W RMS / 20 W P.M.P.O
- Integriertes Anschlusskabel (3,5 mm stereo Anschluss)
- Einstellbare MP3-Player Halterung
- Batteriebetrieb
- Netzbetrieb

Lieferumfang: Aktivlautsprecher, Batterien, Tasche, Bedienungsanleitung

## Lautsprecher

### iMS 42 W

**Klapplautsprecher, aktiv**

- Apple iPod Design – weiß
- Für alle MP3-Player mit 3,5 mm Klinkenbuchse
- Zusammenklappbar, extrem kompakt
- USB Stromversorgung
- USB Stromversorgungskabel im Lieferumfang
- Verlängerungskabel für Audioanschluss im Lieferumfang
- Integriertes Audio-Anschlusskabel (3,5 mm) / Ständer
- Frequenzgang 20 – 20.000 Hz
- Leistung 30 W PMPO

VPE 5

EDV-Nr. 23380



Audio

### iMS 40

**Klapplautsprecher, passiv**

- Für alle MP3-Player mit 3,5 mm Klinkenbuchse
- Portabler, passiver Stereo Lautsprecher
- Zusammenklappbar, extrem kompakt
- Integriertes Anschlusskabel / Ständer
- Verlängerungskabel für Audioanschluss im Lieferumfang
- Frequenzgang 20 – 20.000 Hz
- Leistung 16 W PMPO

VPE 5

EDV-Nr. 23381



## Made for iPod Verbindungen

### MFI USB12W

1,8 m

VPE 5

EDV-Nr. 23010

**neu**

**iPod Dock Connector > USB**

- Innenleiter aus Sauerstofffreiem Kupfer (OFC)
- Doppelt geschirmt
- Apple iPod Design - weiß
- Kompatibel mit iPod G5, G4, G3, Mini, Photo, Nano 2G, Nano
- Unterstützt Daten-Synchronisation und Laden
- USB 2.0 kompatibel



### MFI FIRE10W

1,8 m

VPE 5

EDV-Nr. 23011

**neu**

**iPod Dock Connector > Firewire IEEE1394**

- Innenleiter aus Sauerstofffreiem Kupfer (OFC)
- Doppelt geschirmt
- Apple iPod Design - weiß
- Kompatibel mit iPod G4, G3, Mini, Photo
- Unterstützt Daten-Synchronisation und Laden



## iPod und MP3 Player Verbindungen

### IHQ 5/38

**Hochwertige Klinke / Cinch-Verbindung  
3,5 mm Klinken-Stecker <-> 2x Cinch-Stecker**

1,8 m

VPE 5

EDV-Nr. 23015

**neu**

- Zum Anschluss Ihres iPod / MP3-Players an die HiFi Anlage
- Reines, sauerstoffarmes Kupferkabel (OFC)
- Vollmetallstecker mit 24 Karat vergoldeten Kontaktflächen
- Doppelt geschirmt
- Stereo

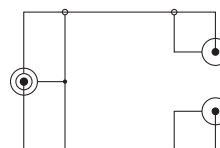

## iPod und MP3 Player Verbindungen



**neu** **IHQ SPL 10W** 0,2 m VPE 5 EDV-Nr. 23016  
**Hochwertiger Y-Adapter Klinke**  
**3,5 mm Klinke-Stecker <-> 2x 3,5 mm Klinke-Kupplung**

- Zum Anschluss zweier Kopfhörer an Ihren iPod / MP3-Player
- Reines, sauerstoffarmes Kupferkabel (OFC)
- Vollmetallstecker mit 24 Karat vergoldeten Kontaktflächen
- Doppelt geschirmt
- Stereo

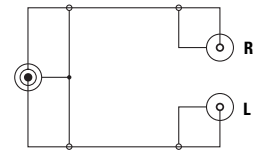

**neu** **IHQ 9/120** 1,8 m VPE 5 EDV-Nr. 23017  
**Hochwertige Audio / Video Verbindung**  
**3,5 mm 4 pol-Klinkestecker <-> 3x Cinch-Stecker**

- Zum Anschluss Ihres iPod / MP3-Players an das TV-Gerät
- Reines, sauerstoffarmes Kupferkabel (OFC)
- Vollmetallstecker mit 24 Karat vergoldeten Kontaktflächen
- Doppelt geschirmt
- Stereo

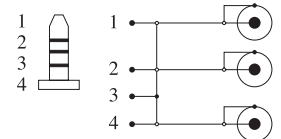

**neu** **I5/38** 1,8 m VPE 5 EDV-Nr. 23001  
**Klinke / Cinch-Verbindung**  
**3,5 mm Klinke-Stecker <-> 2x Cinch-Stecker**

- Zum Anschluss Ihres iPod / MP3-Players an die Hifi Anlage
- Reines, sauerstoffarmes Kupferkabel (OFC)
- Ergonomisches Steckerdesign mit vergoldeten Kontaktflächen
- Einzelschirmung
- Stereo

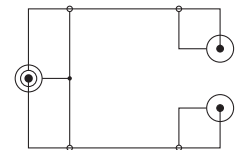

**neu** **I5/48** 1,8 m VPE 5 EDV-Nr. 23002  
**Klinken-Verbindung**  
**3,5 mm Klinke-Stecker <-> 3,5 mm Klinke-Stecker**

- Zum Anschluss Ihres iPod / MP3-Players an z.B. Ihr Autoradio
- Reines, sauerstoffarmes Kupferkabel (OFC)
- Ergonomisches Steckerdesign mit vergoldeten Kontaktflächen
- Einzelschirmung
- Stereo



**neu** **I5/01** 2,5 m VPE 5 EDV-Nr. 23003  
**Klinken-Verlängerung**  
**3,5 mm Klinke-Stecker <-> 3,5 mm Klinke-Kupplung**

- Reines, sauerstoffarmes Kupferkabel (OFC)
- Ergonomisches Steckerdesign mit vergoldeten Kontaktflächen
- Einzelschirmung
- Stereo

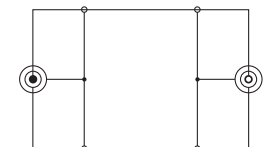

**neu** **I5/21** 1 Stück VPE 8 EDV-Nr. 23004  
**Y-Klinken-Adapter**  
**3,5 mm Klinke-Stecker <-> 2x 3,5 mm Klinke-Kupplung**

- Zum Anschluss zweier Kopfhörer an Ihren iPod / MP3-Player
- 24 Karat vergoldete Kontaktflächen
- Stereo

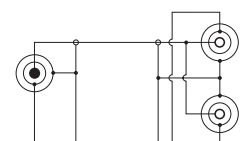



## iPod und MP3 Player Verbindungen

**ISPL 10W** 0,2 m VPE 5 EDV-Nr. 23012 **neu**  
**Y-Klinken-Adapter**  
**3,5 mm Klinken-Stecker <-> 2x 3,5 mm Klinken-Kupplung**

- Zum Anschluss zweier Kopfhörer an Ihren iPod / MP3-Player
- Reines, sauerstoffarmes Kupferkabel (OFC)
- Ergonomisches Steckerdesign mit vergoldeten Kontaktflächen
- Einzelschirmung
- Stereo

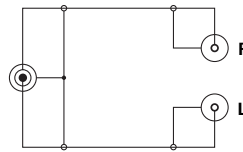

**I9/120** 1,8 m VPE 5 EDV-Nr. 23005 **neu**  
**Audio / Video Verbindung**  
**3,5 mm 4 pol-Klinkenstecker <-> 3x Cinch-Stecker**

- Zum Anschluss Ihres iPod / MP3-Players an das TV-Gerät
- Reines, sauerstoffarmes Kupferkabel (OFC)
- Ergonomisches Steckerdesign mit vergoldeten Kontaktflächen
- Einzelschirmung
- Stereo

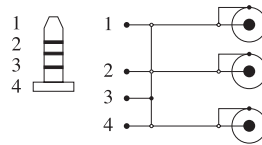

**I SET1/3** 3 Stück VPE 5 EDV-Nr. 23009 **neu**  
**Klinken-Verbindungs-Set**

- Zum Verbinden Ihres iPod / MP3-Players an z.B. Hifi Anlage, Kopfhörer, Lautsprecher
- Inhalt: Klinker/Cinch-Verbindungskabel, Klinker-Verlängerungskabel, Y-Klinken-Adapter
- Reine, sauerstoffarme Kupferkabel (OFC)
- Ergonomisches Steckerdesign mit vergoldeten Kontaktflächen
- Einzelschirmung
- Stereo



**I USB 18A-B** 1,8 m VPE 5 EDV-Nr. 23008 **neu**  
**USB 2.0 zertifiziertes Verbindungskabel**  
**USB Typ A Stecker <-> USB Typ B Stecker**

- Zum Anschluss Ihres MP3-Players an den PC / Laptop
- Reines, sauerstoffarmes Kupferkabel (OFC)
- Ergonomisches Steckerdesign mit vergoldeten Kontaktflächen
- Einzelschirmung



**I USB VK25** 2,5 m VPE 5 EDV-Nr. 23006 **neu**  
**USB 2.0 zertifiziertes Verlängerungskabel**  
**USB Typ A Stecker <-> USB Typ A Kupplung**

- Zum Verlängern bestehender Verkabelungen oder zum bequemen Anschließen Ihres MP3-Players
- Reines, sauerstoffarmes Kupferkabel (OFC)
- Ergonomisches Steckerdesign mit vergoldeten Kontaktflächen
- Einzelschirmung



**I USB 18AMB** 1,8 m VPE 5 EDV-Nr. 23007 **neu**  
**USB 2.0 zertifiziertes Verbindungskabel**  
**USB Typ A Stecker <-> USB Typ mini B Stecker**

- Zum Anschluss Ihres MP3-Players an den PC / Laptop
- Reines, sauerstoffarmes Kupferkabel (OFC)
- Ergonomisches Steckerdesign mit vergoldeten Kontaktflächen
- Einzelschirmung



## Wireless



### CHC 100

VPE 6

EDV-Nr. 23398

#### Digitale Stereo Funkübertragung vom MP3-Player auf die HiFi-Anlage

Genussvoll die MP3 Musik aus dem MP3 Player auf der HiFi Anlage hören – und das ohne Kabel verlegen zu müssen. Dieses Set bietet absolute Flexibilität. Jeder MP3-Player mit 3,5 mm oder 2,5 mm Kopfhörerausgang lässt sich einfach mit diesem Set betreiben. Der MP3-Player wird somit zur Musikquelle und Fernbedienung in einem.

- 2.4 GHz Übertragungsfrequenz – 100% digital
- Sender mit integriertem Ständer für MP3-Player (max. 5,5 x 2,6 cm oder 6,7 x 1,6 cm)
- Auto-Tuning
- Frequenzbereich 20 – 20.000 Hz
- 8 Kanäle
- Klirrfaktor 0,5%
- Rauschabstand 70 dB
- Reichweite bis zu 30 m
- Komplettes Set mit allen nötigen Adaptern und 2 Netzteilen

#### Lieferumfang:

Sender, Empfänger, 2 Netzteile, Adapterset, Bedienungsanleitung



### iFMR 100 W

VPE 5

EDV-Nr. 23400

#### Mobiler Stereo FM-Sender

Hören Sie Ihre Lieblingsmusik von Ihrem MP3-Player, PDA, CD-Player oder einer anderen Musikquelle mit Kopfhörerausgang über ein Radio im UKW Bereich. Ohne Kabelverbindung sendet der iFMR 100 W zu Hause oder im Auto direkt ins Radio.

- Übertragungsfrequenz: 87,7 – 107,7 MHz
- Kanäle: 12
- Frequenz: 20 – 20.000 Hz
- Saugnapfhalterung
- 3,5 mm Stereo-Audioeingang
- Batteriebetrieb mit 4 x 1,5 V Mignon (AAA) Batterien (Batterien sind nicht im Lieferumfang enthalten)
- Netzteilbetrieb möglich (Netzteil nicht im Lieferumfang enthalten)



### iFMR 50 B

VPE 5

EDV-Nr. 23401

#### Mobiler stereo FM-Sender

Kompakt und perfekt für die schnelle Funkübertragung von Musik ins Radio. Ob vom MP3-Playern oder anderen Musikquellen mit Kopfhörerausgang, es wird direkt ins Autoradio oder in ein anderes Radio gesendet.

- Übertragungsfrequenz: 87,7 – 107,9 MHz
- Kanäle: 14
- Frequenz: 20 – 20.000 Hz
- Stereo
- 3,5 mm Klinkeneingang
- 3,5 mm Klinkenkabel
- Batteriebetrieb mit 2 x AAA Mikrozellen (nicht im Lieferumfang enthalten)



**neu**

### iFMR 300 nano

VPE 5

EDV-Nr. 18469

#### Mobiler stereo FM-Sender für div. Apple iPods

Kompakt und perfekt für die schnelle Funkübertragung von Musik ins Radio. Von nahezu jedem iPod kann die Musik direkt ins Autoradio oder in ein anderes Radio gesendet werden. Eine gleichzeitige Aufladung des iPods im Auto ist mit dem mitgelieferten Steckernetzteil möglich.

- Darstellung im iPod Display
- Übertragungsfrequenz: 87,5 – 108MHz (0,1MHz Intervalle)
- 4 Frequenzspeicherplätze
- Automatische Speicherung der letzten eingestellten Frequenz
- Frequenz: 20 – 20.000 Hz
- Stereo
- iPod docking Stecker
- Stromversorgung durch den iPod
- Energieeffiziente Technologie sorgt für geringen Stromverbrauch
- Auto-Steckernetzteil zum Aufladen des iPods

## Strom

### iPS 10 MP3 Universal iPod Power Set

EDV-Nr. 23176 **neu**



Versorgt alle iPods (ab 3. Generation) mit Strom zum Aufladen der Akkus weltweit, zuhause und in Fahrzeugen.

- Von Apple zertifiziert
- Für alle iPods mit Dock-Connector
- Für iPod Shuffle 1. und 2. Generation
- Kraft zum Schnellladen
- Alle nötigen Spezialkabel sind beigelegt

Technische Daten Fahrzeugbetrieb: (Einsatz in Fahrzeugen (KFZ, Schiffe u.a.)

- Auswechselbare Sicherung
- Eingang: 12 – 13,8 VDC
- Ausgang: USB-Standardbuchse, 5 V max. 1000 mA, geregelt
- Auch für andere über USB ladbare Geräte geeignet

Technische Daten Hausbetrieb: (weltweit einsetzbar)

- 4 auswechselbare Netzstecker
- Eingang: 100 – 240 VAC, 60/50 Hz, 0,15 A
- Ausgang: USB-Standardbuchse, 5 V max. 1000 mA, geregelt
- Auch für andere über USB ladbare Geräte geeignet



### iCPA 10 W Ladeadapter für iPod

VPE 50 EDV-Nr. 19801  
NF-EDV-Nr. 23296

- Lädt internen Akku
- Für unterwegs (Auto, Caravan, Boot etc.)
- Für Zigarettenanzünder
- Flexibles Spiralkabel
- Auswechselbare Sicherung
- Eingang: 12/24 VDC
- Ausgang: Apple iPod Dock Connector: 11-12 V max. 250 mA,



### iTNL 10 W Ladeadapter für iPod

VPE 50 EDV-Nr. 21151  
NF-EDV-Nr. 23305

- Universell an Hausnetzen weltweit einsetzbar
- 4 auswechselbare Netzstecker
- Eingang: 100 – 240 VAC, 60/50 Hz, 0,145 A
- Ausgang: Apple iPod neuer Dock Connector: 12 V max. 300 mA, geregelt



### CPA 1001 USB Fahrzeug-Ladeadapter für Apple iPods, MP3 Flash Player u.a. USB-speisbare Geräte

VPE 50 EDV-Nr. 22769  
NF-EDV-Nr. 23193

- Einsatz in Fahrzeugen (KFZ, Schiffe u.a.)
- Auswechselbare Sicherung
- Eingang: 12 – 13,8 VDC
- Ausgang: USB-Standardbuchse, 5 V max. 1000 mA, geregelt
- Auch für andere über USB ladbare Geräte geeignet



### TNL 1001 USB Ladeadapter für Apple iPods, MP3 Flash Player u.a. USBspeisbare Geräte

VPE 50 EDV-Nr. 22770  
NF-EDV-Nr. 23192

- Universell an Hausnetzen weltweit einsetzbar
- 4 auswechselbare Netzstecker
- Eingang: 100 – 240 VAC, 60/50 Hz, 0,15 A
- Ausgang: USB-Standardbuchse, 5 V max. 1000 mA, geregelt
- Auch für andere über USB ladbare Geräte geeignet





## Ladegeräte



### CAR 11 MP3 SET

VPE 50

EDV-Nr. 21963

**MP3-Akkuschnelllade-Set für zuhause und unterwegs**

NF-EDV-Nr. 23183

- Schnelllader insbesondere zum schnellen Aufladen von MP3 NiMH Mikroakkus im Fahrzeug und Zuhause
- Inklusive 2 Stück Vivanco Ultra Power Hochleistungsmikroakkus 1,2 V 1000 mAh, NiMH, schnell ladbar
- -ΔV Ladesteuerung zum vollständigen, schonenden Laden von 2 Mikro oder Mignonakkus
- Sehr kompakte, formschöne Bauform mit angebautem Zigarettenszündstecker

#### Technische Daten:

- Ladeströme:  
Mikro: 400 mA, d.h. typische Ladezeit: 3,5 h / 1000 mAh  
Mignon: 800 mA, d.h. typische Ladezeit: 1,8 h / 1000 mAh
- Versorgung: 12 – 13,8 V / 300 mA; 230 V 50 Hz / 8,7 W; 23183: 100-240V 60-50Hz - Energiesparteknik
- Maße: (Lader): nur: 10 x 4 x 6 cm
- Gewicht: nur: 80 g (ohne Akkus)



### ACS 9 MP3 e Set

VPE 5

EDV-Nr. 21163

**MP3 Mikroakku Ladeset, inkl. 4 Akkus 1,2 V / 900 mAh**

### PRO ACS 9 MP 3 SET

VPE 5

EDV-Nr. 19709

**MP3 Mikroakku Ladeset, inkl. 2 Akkus 1,2 V / 900 mAh**

### ACS 9 MP3 SET 1000/2

VPE 5

EDV-Nr. 23182

**MP3 Mikroakku Ladeset, inkl. 2 Akkus 1,2 V / 1000 mAh**

- Inkl. 2 bzw. 4 Stück Ultra-Power NiMH Mikrozellenakkus
- Für alle mikrobatteriebetriebenen MP3-Player
- Gleichzeitige Ladung von 2 oder 4 Akkus
- Permanent Ladung Mignon: 200 mA; Mikro: 100 mA
- Typische Mignonladezeit ca. 7 h / 1000 mAh Akkukapazität
- Typische Mikroladezeit: 14 h / 1000 mAh Akkukapazität
- Geeignet für NiCd (Nickelcadmium) oder NiMH (Nickelmetallhydrid) Akkus
- Zur Ladung von Akkus ab 200 (Mignon) / 100 (Mikro) mAh Kapazität
- Attraktives Design in silberner Trendfarbe
- Leicht und kompakt
- Stromversorgung: 230 V 50 Hz (Eurostecker) je Akkukapazität

## Car-HiFi



### ICH 10 W

VPE 50

EDV-Nr. 23366

**Auto Halter für MP3-Player, passiv**

- Passt universell für alle iPod Modelle und andere MP3-Player, sowie für Mobiltelefone und PDA's
- Individuell verstellbare Aufnahmearme (4 – 9,5 cm)
- Einfache Installation an den Lüftungsschlitzen im PKW
- Schaumstoffpolster schützen das Playergehäuse vor Kratzern



### IACA

VPE 5

EDV-Nr. 23365

**MP3-Auto-Adaptercassette**

- Zum Anschluss von MP3-Playern an Autoradios mit Cassettendeck
- 3,5 mm Klinenstecker, stereo
- Mit Auto-Reverse-Funktion

## Das Akkuverpackungskonzept

### Vorderansicht



### Rückansicht



## Wie finde ich den richtigen Akku?

Es gibt drei Wege, den passenden Akku zu finden. Entweder über den mit dem Gerät mitgelieferten Originalakku oder über Marke und Modellbezeichnung z.B. Ihres Camcorders oder der Digitalkamera:

1. Bitte fragen Sie einen Vivanco Fachhändler, welcher regelmäßig mit Vergleichslisten (in den Vivanco-Shops aushängend) von Vivanco versorgt wird.
2. Kennen Sie den Typ Ihres Originalakkus nicht, können Sie anhand der Abbildungen dieses Kataloges und bekannter Spannung den passenden Akku ausfindig machen oder die Vivanco Hotline (+49) 04102/231-235 anrufen. Wenn Sie uns z.B. Marke und Typ Ihres Camcorders oder der Digitalkamera nennen, empfehlen wir Ihnen den passenden Akku.
3. Sie gehen unter [www.vivanco.de](http://www.vivanco.de) auf die Vivanco Internet Homepage und rufen den Zubehöragenten auf.

## Canon



### BP 0567LS

**Li-Ion-Akku, silber: 7,4 V / 750 mAh / 5,6 Wh**

VPE 5

EDV-Nr. 15289

- Für: z.B. Canon EOS 350 D / PowerShot 550 / PowerShot S 30 / PowerShot S 40 / PowerShot S 45 / PowerShot S 50 / PowerShot S 60 / PowerShot S 70
- Ähnlich: Canon NB-2L / NB-2LH
- Maße: 45 x 33 x 16 mm
- Gewicht: 40 g
- Größe: C10



### BP 0663L

**Li-Ion-Akku: 700 mAh / 3,7 V / 2,6 Wh**

VPE 8

EDV-Nr. 19579

- Für: z.B. Canon Digital 40/50, IXUS 30, IXUS 40, IXUS 50 etc.
- Ähnlich: Canon NB 4L
- Maße: 40 x 35 x 6 mm
- Gewicht: 16 g
- Größe: C14

### BP 0763L

**Li-Ion-Akku: 3,7 V / 790 mAh / 2,9 Wh**

VPE 8

EDV-Nr. 16850

- Für: z.B. Canon IXUS 700, IXUS i, IXUS i 5, IXUS II, IXUS IIS etc.
- Ähnlich: Canon NB-3L
- Maße: 40 x 30 x 8 mm
- Gewicht: 14 g
- Größe: C13

### BP 0863L

**Li-Ion-Akku: 3,7 V / 840 mAh / 3,1 Wh**

VPE 5

EDV-Nr. 11772

- Für: z.B. Canon IXUS, Canon IXUS 300, IXUS 330, IXUS 400, IXUS 430, IXUS 500, IXUS V, IXUS V 2, IXUS V 3, PowerShot S 100 etc.
- Ähnlich: Canon NB-1L/ NB-1LH
- Maße: 50 x 33 x 11 mm
- Gewicht: 38 g
- Größe: C9



**neu**

### BP 1163L

**Foto-Li-Ion-Akku 3,7V/750mAh, ähnlich Canon NB-5L**

VPE 5

EDV-Nr. 21971

- Hochwertige Qualität
- Ohne Memory Effekt
- Goldkontakte
- Ähnlich: Canon NB 5L etc.
- Für: Canon IXUS 800 IS / IXUS 850 IS / IXUS 900 TI etc.
- 750 mAh / 3,7 V / 2,8 Wh
- Gewicht: 44 g





## Canon

### BP 1267FPLS

VPE 5

EDV-Nr. 15301

**Li-Ion-Akku, silber: 7,4 V / 1100 mAh / 8,1 Wh**

- Für: z.B. Canon EOS 10 D, EOS 20 D, EOS 300 D, EOS D 30, EOS D 60, Oppli, Optura 100 MC, Optura P1, PowerShot G 1, PowerShot G 2, PowerShot G 3, PowerShot G 5, PowerShot G 6, PowerShot Pro 1, PowerShot Pro 90 IS, ZR 10, ZR 20, ZR 25MC, ZR 30MC etc.
- Ähnlich: Canon BP 511
- Maße: 56 x 39 x 22 mm
- Gewicht: 56 g
- Größe: C7



## Casio

### BP 06X3L

VPE 5

EDV-Nr. 15353

**Li-Ion-Akku: 3,6 V / 550 mAh / 2 Wh**

- Für: z.B. Casio Exilim EX-M 1, Exilim EX-M 2, Exilim EX-M 20, Exilim EX-S 1, Exilim EX-S 2, Exilim EX-S 20, Exilim EX-S 100, Exilim EX-S 3, Exilim EX-Z 3, Exilim EX-Z 4 etc.
- Ähnlich: Casio NP 20 etc.
- Maße: 51 x 33 x 5 mm
- Gewicht: 14 g
- Größe: CA1



### BP 12X3L

VPE 8

EDV-Nr. 18866

**Li-Ion-Akku: 1230 mAh / 3,7 V / 4,6 Wh**

- Für: z.B. Casio Exilim EX-Z 30, Exilim EX-Z 40, Exilim EX-Z 50, Exilim EX-Z 55, Exilim Pro EX-P 600, Exilim Pro EX-P 700 etc.
- Ähnlich: Casio NP40
- Maße: 38 x 38 x 10 mm
- Gewicht: 32 g
- Größe: CA2



## Fuji, Casio, Kodak, Panasonic, Pentax, Ricoh, Samsung, Toshiba, Yakumo u.a.

### BP 06A3L

VPE 8

EDV-Nr. 19580

**Li-Ion-Akku: 500 mAh / 3,7 V / 1,9 Wh**

- Für: z.B. Fuji FinePix F 440, FinePix F 450 etc.
- Ähnlich: Fuji NP30
- Maße: 38 x 28 x 7 mm
- Gewicht: 17 g
- Größe: F4



## Fuji, Casio, Kodak, Panasonic, Pentax, Ricoh, Samsung, Toshiba, Yakumo u.a.



### BP 07A3L

VPE 5

EDV-Nr. 16851

**Li-Ion-Akku: 3,7 V / 710 mAh / 2,6 Wh**

- Für: z.B. Fuji FinePix F 455, FinePix F 610, FinePix F 700, FinePix F 810, Pentax Optio S, Optio S 4, Optio S 4 i, Optio S 5 i, Optio SV, Optio X etc.
- Ähnlich: Fuji NP40, Pentax: D-Li8
- Maße: 40 x 35 x 6 mm
- Gewicht: 30 g
- Größe: F3

### BP 09A3L

VPE 5

EDV-Nr. 15293

**Li-Ion-Akku: 3,7 V / 900 mAh / 3,2 Wh**



- Für: z.B. **Casio** QV-R 3, QV-R 4, Fuji FinePix 50 i, FinePix F 401 Zoom, FinePix F 410, FinePix F 601 Zoom, FinePix F 700, FinePix M 603, PhotoSmart R 507, HP PhotoSmart R 607, PhotoSmart R 707, PhotoSmart R 717, PhotoSmart R Series, Kodak DX 6490, DX 6490 Zoom, DX 7440, EasyShare DX 6490, EasyShare LS 420, EasyShare LS 443 Zoom, LS 420, LS 633 Zoom, LS 743 Zoom, LS 753 Zoom, Z 730, Maginon DC 5300, Olympus AZ 1, AZ 2 ZOOM, Ferrari Digital 2004,
- Panasonic** SV-AV 10, SV-AV 100, SV-AV 20 E, SV-AV 30,
- Pentax** Optio 330, Optio 330 RS, Optio 333, Optio 334, Optio 430, Optio 430 RS, Optio 550, Ricoh Caplio RR 10, Samsung Digimax U-CA 3,
- Samsung** Digimax U-CA 4, Digimax U-CA 5, Digimax U-CA 401, Digimax U-CA 501, Digimax U-CA 505, Digimax V 700,
- Toshiba** PDR-T 20, PDR-T 30, Traveler DC 5300, Vivanco PRO 6in1 MMP / 19600, Yakumo Mega-Image 34, Mega-Image 37 etc.
- Ähnlich: Casio NP 30, Fuji NP 60, HP A/L 1812A, HP Pentax D-LI 2, Kodak Klic 5000, Olympus LI 20B, Panasonic, CGA-S 301, CGA-S 302 A, VW-VBA 10, Ricoh DB 40, Samsung SBL 1037, Samsung SBL 1137, Toshiba PDR-BT 3 etc.
- Maße: 54 x 36 x 8 mm
- Gewicht: 54 g
- Größe: F2



## Kodak



### BP 17F3L

VPE 5

EDV-Nr. 21627

**Foto-Li-Ion-Akku: 3,7 V / 1700 mAh / 6,3 Wh**

- Ähnlich Kodak KLIC 5001
- Für: Kodak DX 7590 / Kodak DX 7630 / Kodak P 850 / Kodak P 880 / Kodak Z 7590 etc.
- Größe: KK1

### BP 07F3L

VPE 5

EDV-Nr. 21628

**Foto-Li-Ion-Akku: 3,7 V / 720 mAh / 2,7 Wh**

- Ähnlich Kodak KLIC 7001
- Für: Kodak V 530 / Kodak V 550 / Kodak V 610 etc.
- Größe: KK3



## Konica Minolta / BENQ / Rollei / Voigtländer

### BP 07M3L

Li-Ion-Akku: 700 mAh / 3,7 V / 2,6 Wh

- Für: z.B. Konica Minolta Dimage X 50, Sanyo VPC-A 5 etc.
- Ähnlich: Konica Minolta NP 700, Sanyo DB-L 30
- Maße: 48 x 15 x 15 mm
- Gewicht: 20 g
- Größe: Mi3

VPE 8 EDV-Nr. 19708



### BP 08K3 L

Li-Ion-Akku: 3,7 V / 820 mAh / 3,0 Wh

- Für z.B. Konica Digital Revio KD 310 Z / Digital Revio KD 400 Z / Digital Revio KD 410 Z / Digital Revio KD 500 Z / Digital Revio KD 510 Z / Revio KD 420 Z, Konica Minolta Dimage G 400 / Dimage G 500 / Dimage G 530 / Dimage G 600 / Revio KD 420Z, Minolta Dimage G 400 etc.
- Ähnlich: Konica DR-LB4 / Minolta NP 500 / NP 600
- Maße: 50 x 32 x 10 mm
- Gewicht: 56 g
- Größe: K01

VPE 5 EDV-Nr. 15355



### BP A07M3L

Li-Ion-Akku: 700 mAh / 3,7 V / 2,6 Wh

- Für: z.B. BenQ DC E 43 / DC E 53 / DC E 53 +, Konica Minolta Dimage E 40 / Dimage E 50, Rollei Prego dp 5200 / Prego dp 6300, Voigtländer Virtus etc.
- Ähnlich: Konica Minolta NP 900, BenQ 02491-0015-00
- Maße: 44 x 31 x 7 mm
- Gewicht: 19 g
- Größe: Mi4

VPE 8 EDV-Nr. 20316



### BP 15M7L

Li-Ion-Akku: 7,4 V / 1300 mAh / 9,4 Wh

- Für: z.B. Konica Minolta Dimage A 2 / Dynax 7 D / A 1 etc.
- Ähnlich: Minolta NP 400
- Maße: 56 x 40 x 21 mm
- Gewicht: 20 g
- Größe: Mi2

VPE 5 EDV-Nr. 18157



## Contax, Kyocera / Yashica, Sharp, Toshiba

### BP 08D3L

Li-Ion-Akku

- Li-Ion: 3,6 V / 900 mAh / 3,2 Wh
- Für: z.B. Konica Digital Revio KD 300 Z, Kyocera Finecam 3300, Finecam S 3, Finecam S 3 L, Finecam S 3 R, Finecam S 3 x, Finecam S 4, Finecam S 5, Kyocera
- Ähnlich: Konica DR-LB 1, Kyocera BP 800 S, BP 900 S, BP 1000 S, Sharp AD-T 51 BT, Toshiba PDR-BT 9 etc.
- Maße: 69 x 25 x 7 mm
- Gewicht: 30 g
- Größe: KY1

VPE 5 EDV-Nr. 15295





## Nikon / Konica Minolta / Kodak u.a.



### BP 07C7L

VPE 5

EDV-Nr. 13289

**Li-Ion-Akku: 7,4 V / 700 mAh / 5,2 Wh**

- Für: z.B. Nikon Coolpix 4300 / Coolpix 4500 / Coolpix 4800 / Coolpix 5000 / Coolpix 5400 / Coolpix 5700 / Coolpix 770 / Coolpix 775 / Coolpix 8700 / Coolpix 880 / Coolpix 885 / Coolpix 995, Konica Minolta Dimage A 200 etc.
- Ähnlich: Nikon, EN-EL 1, Konica Minolta NP 800
- Maße: 57 x 32 x 16 mm
- Gewicht: 56 g
- Größe: N1



### BP 11C3L

VPE 5

EDV-Nr. 18158

**Li-Ion-Akku: 3,7 V / 1100 mAh / 4,1 Wh**

- Für: z.B. Nikon Coolpix 3700 / Coolpix 4200 / Coolpix 5200 / Coolpix 5900 / Coolpix 7900, Rekam Presto T 60 etc.
- Ähnlich: Nikon EN-EL 5, Kodak
- Maße: 53 x 35 x 7 mm
- Gewicht: 33 g
- Größe: N5



### BP 08C3L

VPE 5

EDV-Nr. 21632

**Foto-Li-Ion-Akku: 3,7 V / 720 mAh / 2,7 Wh**

- Ähnlich Nikon EN-EL 8
- Für: Nikon Coolpix P1 / Nikon Coolpix P2 / Nikon Coolpix S1 / Nikon Coolpix S2 / Nikon Coolpix S3 etc.
- Größe: N8

## Olympus, Sanyo



### **neu** BP 07Y3L

VPE 5

EDV-Nr. 21631

**Foto Li-Ion Akku: 3,7 V / 580 mAh / 2,1 Wh**

- Ähnlich: Olympus LI 40B etc.
- Für: z.B. Olympus FE 150 / FE 160 / FE 190 / FE 5500 / IR 300 / mju 700 Digital / mju 720 SW Digital / mju 725 SW / mju 730 / mju 740 / mju 750 / SP 700 etc.
- Größe: OY4



### BP 10Y3L

VPE 5

EDV-Nr. 15356

**Li-Ion-Akku: 3,7 V / 1000 mAh / 3,7 Wh**

- Für: z.B. Olympus C 70 ZOOM / C 470 ZOOM / C 770L Ultra Zoom / CAMELIA C 50 Zoom / CAMELIA C 5000 Zoom / CAMELIA C 60 Zoom / CAMELIA C 70 Zoom / CAMELIA C 760 Ultra Zoom / CAMELIA C 765 Ultra Zoom / CAMELIA C 770 Movie / IR 500 / mju 300 Digital / mju 400 Digital / mju 410 Digital / mju 500 Digital etc.
- Sanyo VPC-AZ 3 / VPC-AZ 3 EX / VPC-J 1 EX / VPC-J 2 EX / VPC-MZ 3 EX etc.
- Ähnlich: Olympus Li 10B / LI 12B / Sanyo DB-L10
- Maße: 46 x 32 x 11 mm
- Gewicht: 36 g
- Größe: OY1



### BP 15Y7L

VPE 5

EDV-Nr. 18159

**Li-Ion-Akku: 3,7 V / 1400 mAh / 10,1 Wh**

- Für: z.B. Olympus CAMELIA C 5060 Zoom / C 8080 Zoom / E 1
- Ähnlich: Olympus BLM 1
- Maße: 46 x 40 x 21 mm
- Gewicht: 75 g
- Größe: OY2

## Panasonic Lumix, Leica

### BP 0637L

VPE 5

EDV-Nr. 18156

**Li-Ion-Akku: 7,2 V / 680 mAh / 4,9 Wh**

- Für: z.B. Panasonic Lumix DMC-FZ 1 / Lumix DMC-FZ 10 / Lumix DMC-FZ 20 / Lumix DMC-FZ 2 / Lumix DMC-FZ 3 / Lumix DMC-FZ 4 / Lumix DMC-FZ 5 etc.
- Ähnlich: Panasonic CGR-S002 / DMW-BM7
- Maße: 45 x 36 x 13 mm
- Gewicht: 34 g
- Größe: M13



### BP 0733L

VPE 5

EDV-Nr. 18153

**Li-Ion-Akku: 3,6 V / 700 mAh / 2,5 Wh**

- Für: z.B. Panasonic Lumix DMC-FX 1 / Lumix DMC-FX 5 / Leica D-LUX etc.
- Ähnlich: Leica BP-DC2 / Panasonic: CGA-S001E/ CGR-S001 / DMW-BCA7
- Maße: 44 x 36 x 6 mm
- Gewicht: 18 g
- Größe: M12



### BP 1033L

VPE 5

EDV-Nr. 22684 **neu**

**Foto-Li-Ion Akku: 3,7 V / 850 mAh / 3,1 Wh**

- Ähnlich: Panasonic CGA-S007 etc.
- Für: Panasonic Lumix DMC-TZ 1 / Lumix DMC-TZ 2 / Lumix DMC-TZ 3 etc.
- Hochwertige Qualität - Ohne Memory Effekt
- Gewicht (net): 30 g
- Größe: M16



### BP 1233L

VPE 5

EDV-Nr. 21633

**Foto-Li-Ion-Akku: 3,7 V / 1150 mAh / 4,3 Wh**

- Ähnlich: Panasonic CGA-S005
- Für: Leica BP-DC 4 etc. / Ricoh DB 60 etc. / Panasonic Lumix DMC-FX 8 / Lumix DMC-FX 9 / Lumix DMC-LX 1 etc. / Ricoh Caplio GR / Caplio R 3 / Caplio R30 etc.
- Größe: M15



### BP 1337L

VPE 5

EDV-Nr. 18155

**Li-Ion-Akku: 7,2 V / 1400 mAh / 10,1 Wh**

- Für: z.B. Panasonic Lumix DMC-F 7E-S / DMC-LC 1 / DMC-LC 5 / DMC-LC 40 / DMC-LC 5 / Leica digilux 1 / digilux 2 etc.
- Ähnlich: Leica BP-DC1 / Panasonic: CGR-S602A / DMW-BL14
- Maße: 57 x 39 x 23 mm
- Gewicht: 75 g
- Größe: M8



### BP A0737L

VPE 5

EDV-Nr. 21968 **neu**

**Foto-Li-Ion Akku: 7,4 V / 750 mAh / 5,6 Wh**

- Ähnlich: Panasonic CGA-S006 etc.
- Für: Panasonic Lumix DMC-FZ 27 Lumix DMC-FZ 7 / Lumix DMC-
- Hochwertige Qualität - Ohne Memory
- Gewicht (net): 44 g
- Größe: M14



# Digitalfoto-Zubehör

## Sony Info C Serie

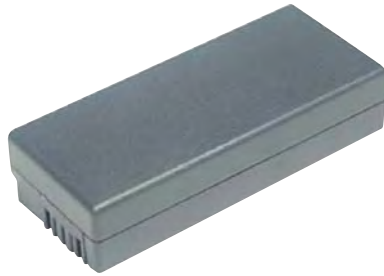

**BP-I 0703L**  
**Li-Ion-Akku: 3,6 V / 630 mAh / 2,2 Wh**

VPE 5 EDV-Nr. 15290

- Für: z.B. Sony: DSC-F 77 / DSC-FX 77/ DSC-P 2 / DSC-P 5 / DSC-P 7 / DSC-P 8 / DSC-P 9 / DSC- P10/ DSC- P12/ DSC-V 1 etc.
- Ähnlich: Sony Info C Serie, NP-FC 10 / 11
- Maße: 51 x 22 x 12 mm
- Gewicht: 51 g
- Größe: S11



## Sony Info T Serie



**BP-I 0803L**  
**Li-Ion-Akku: 3,6 V / 710 mAh / 2,6 Wh**

VPE 5 EDV-Nr. 18162

- Für: z.B. Sony: DSC-T 1 / DSC-T 3 / DSC-L 1 etc.
- Ähnlich: Sony Info T Serie NP-FT 1etc.
- Maße: 46 x 36 x 6 mm
- Gewicht: 22 g
- Größe: S12

## Sony Info R Serie



**BP-I 1303L**  
**Li-Ion: 1230 mAh / 3,6 V / 4,4 Wh**

VPE 8 EDV-Nr. 18876

- Für: z.B. Sony DSC-F 88 / DSC-P 100 / DSC-P 120 / DSC-P 150 / DSC-V 3 etc.
- Ähnlich: Sony NP-FR 1
- Maße: 46 x 36 x 8 mm
- Gewicht: 34 g
- Größe: S14

## Sony Info M Serie



**BP-I 1107PL**  
**Li-Ion-Akku: 7,2 V / 1100 mAh / 7,9 Wh**

VPE 5 EDV-Nr. 15299

- Für: z.B. Sony: DSC-F 707 / DSC-F 717 / DSC-S 30 / DSC-S 50 / DSC-S 70 / DSC-S 75 / DSC-S 85 / MVC-CD 200 / MVC-CD 400 / MVC-CD 500 etc.
- Ähnlich: Sony Info M Serie NP-FM 30 / NP-FM 50
- Maße: 56 x 38 x 20 mm
- Gewicht: 60 g
- Größe: S8a





## Universalfotoakkus

### BR 10AAA Y NiMH-Akku, 4x

VPE 5 EDV-Nr. 18161

- NiMH 4x Mikro 1,2V / 1000 mAh
- Für: Aiptek / DNT / Fuji / Jenoptik / Kodak / Mustek / Polaroid / Praktica / SiPix / Sony etc.
- Maße: 45 x 10 x 10 mm
- Gewicht: 13 g
- Größe: AAA



### BR 10AAA Y/2 NiMH-Akku, 2x

VPE 5 EDV-Nr. 23189 **neu**

- NiMH 2x Mikro 1,2V / 1000 mAh
- Für: Aiptek / DNT / Fuji / Jenoptik / Kodak / Mustek / Polaroid / Praktica / SiPix / Sony etc.
- Maße: 45 x 10 x 10 mm
- Gewicht: 13 g
- Größe: AAA



## Verschiedene Fotomignon

Für: Agfa / Apple / Canon / Casio / Concord / Dycam / Dynatron / Epson / Exacta / Fuji / HP / Jenoptik / JVC / Kodak / Konica / Leica / Maginon / Minolta / Minox / Mustek / Nikon / Olympus / Panasonic / Pentax / Philips / Polaroid / Praktica / Pretec / Ricoh / Rollei / Samsung / Sanyo / Sealife / Sharp / Sigma / SiPix / Soligor / Sony / Toshiba / Trust / Umax / Voigtländer / Yashica etc.

### BR 27AA Y BR 27AA Y/4

VPE 5/120 EDV-Nr. 21153

VPE 5/120 EDV-Nr. 23292

NiMH-Akku Ultra Power, 4x Mignon 1,2 V / 2700 mAh / 3,2 Wh

- Maße: 50 x 24 x 24 mm
- Gewicht: 26 g
- Größe: AA / AAL1



### BR 27AA Y/2

VPE 5/120 EDV-Nr. 23188 **neu**

NiMH-Akku Ultra Power, 2x Mignon 1,2 V / 2700 mAh / 3,2 Wh

- Maße: 50 x 24 x 24 mm
- Gewicht: 26 g
- Größe: AA / AAL1



## Verschiedene Fotomignon

Ultra  
Power



**BR 25AA Y**  
NiMH-Akku, 4x Mignon 1,2 V / 2500 mAh

VPE 5 EDV-Nr. 18160

- Maße: 50 x 24 x 24 mm
- Gewicht: 26 g
- Größe: AA / AAL1

**neu** **BR 25AA Y/2**  
NiMH-Akku, 2x Mignon 1,2 V / 2500 mAh

VPE 5 EDV-Nr. 23190



- Maße: 50 x 24 x 24 mm
- Gewicht: 26 g
- Größe: AA / AAL1



**BR 23AA Y**  
NiMH-Akku, 4x Mignon 1,2 V / 2300 mAh

VPE 5 EDV-Nr. 16872

- Maße: 50 x 24 x 24 mm
- Gewicht: 26 g
- Größe: AA / AAL1

**neu** **BR 23AA Y/2**  
NiMH-Akku, 2x Mignon 1,2 V / 2300 mAh

VPE 5 EDV-Nr. 23191



- Maße: 50 x 24 x 24 mm
- Gewicht: 26 g
- Größe: AA / AAL1



**BR 19AA Y**  
NiMH-Akku, 4x Mignon 1,2 V / 1850 mAh

VPE 5 EDV-Nr. 18152

- Maße: 50 x 24 x 24 mm
- Gewicht: 26 g
- Größe: AA / AAL1

## Ladegeräte NiMH / NiCd

### CAR 23AAX SET

VPE 5

EDV-Nr. 18133

**Nickelmetallhydrid und Nickelcadmium Lader,**  
inkl. 4 Mignonzellen NiMH 2600 mAh

- 100 – 240 V 50 – 60 Hz / 12 V=
- Schnelllader – weltweit einsetzbar
- $\Delta$ V-Ladung / Impulserhaltungsladung
- Für 2 oder 4 Mignon- oder Mikrozellen
- Inkl. 4x leistungsstarke Mignonzellenakkus, 2600 mAh, schnellladbar
- Typische Ladezeit Mignon: 1,4 h / 1000 mAh
- Ladestrom: 1000 mA
- Inkl. Fahrzeugadapter
- Maße: 115 x 86 x 28 mm
- Gewicht: 130 g
- Größe: AA / AAA
- e Zulassung, CE



**2600**  
mAh

Video/  
Digital/Foto

### TACS 40

VPE 5/20

EDV-Nr. 18865

**Reiseschnelllader Set für Nickelmetallhydrid und Nickelcadmiumakkus,**  
inkl. 4 St. Mignonakkus 1,2 V / 2400 mAh Ultra Power

- Schnellladen von 2 oder 4 NiMH oder NiCd Mignon- oder Mikroakkus
- $\Delta$ V-Ladekontrolle und Impulserhaltungsladung
- Typische Ladezeit: 1,8 h/1000 mAh Mignonzellenkapazität
- Ladeströme: Mignon: 800/80 mA, Mikro: 300/30 mA
- Entladefunktion zur Aufbereitung leistungsschwacher Akkus
- Modernes, leichtes, ökonomisches, eingebautes Schaltnetzteil
- 4 leicht austauschbare Wechselstromeingangsstecker (EU:Europa ..., BS:GB/HK, US:USA ..., SAA: Asien/Afrika...)
- 100–250 V 50/60 Hz
- Maße: 113 x 71 x 41 mm
- Gewicht: 530 g
- CE



**2400**  
mAh

### CAR 2XAA SET

VPE 5

EDV-Nr. 21148

**Nickelmetallhydrid und Nickelcadmium Lader,**  
inkl. 4 Mignonzellen NiMH 2600 mAh

- Schnellladegerät mit  $\Delta$ V-Funktion zum Schnellladen von Hochleistungs- und Standardakkus
- 2 oder 4 Zellen ladbar
- Impulserhaltungsladung
- Inkl. Fahrzeugadapter
- Typische Ladezeit Mignon: 1,8 h / 1000 mAh
- Ladestrom: 800 mA
- 230 V, 50 Hz, 12 V=
- Maße: 108 x 70 x 30 mm
- Gewicht: 94 g
- Leicht und klein
- Größe: AA Mignon
- e Zulassung, CE



**2600**  
mAh

### ACS 30 SET 2200

VPE 5

EDV-Nr. 16873

**Nickelmetallhydrid und Nickelcadmium Lader,**  
inkl. 4 Mignonzellen NiMH 2200 mAh

- Schnellladegerät mit  $\Delta$ V-Funktion zum Schnellladen von Hochleistungs- und Standardakkus
- 2 / 4 Zellen ladbar
- Entladefunktion
- Impulserhaltungsladung
- 230 V GS
- Typische Ladezeit Mignon: 2,8 h / 1000 mAh
- Ladestrom: 500 mA
- Maße: 120 x 70 x 85 mm
- Gewicht: 470 g
- Größe: AA / AAA
- CE



**2200**  
mAh



## Ladegeräte NiMH / NiCd



2200  
mAh

### ACS 22AA Set

VPE 5 EDV-Nr. 16849

**Nickelmetallhydrid und Nickelcadmium Lader,  
inkl. 4 Mignonzellen NiMH 2200 mAh**

- Schnellladegeräte mit  $\Delta V$ -Funktion zum Schnellladen von Hochleistungs- und Standardakkus
- 2 / 4 Zellen ladbar
- Impulserhaltungsladung
- Typische Ladezeit Mignon: 1,8 h / 1000 mAh
- Ladestrom: 800 mA
- 230 V, 50 Hz
- Maße: 108 x 70 x 30 mm
- Gewicht: 94 g
- Leicht und klein
- Größe: AA Mignon
- CE



### neu ACS 9 SET 2600 DP

VPE 5 EDV-Nr. 20315

**Nickelmetallhydrid und Nickelcadmium Lader,  
inkl. 4 Mignonzellen NiMH Ultra Power 2600 mAh**

### neu ACS 9 SET 2600/2 DP

VPE 5 EDV-Nr. 23177

**Nickelmetallhydrid und Nickelcadmium Lader,  
inkl. 2 Mignonzellen NiMH Ultra Power 2600 mAh**

- 230 V 50 Hz, Ladestrom: 200 mA
- Ladegeräte zum Laden von Hochleistungs- und Standardakkus
- 2 / 4 Zellen ladbar
- Typische Ladezeit Mignon: 7 h / 1000 mAh
- Ladestrom: 200/100 mA
- 230 V 50 Hz
- Maße: 100 x 40 x 80 mm
- Gewicht: 165 g
- Größe: AA / AAA (Mignon / Mikro)



### ACS 9Set 1000 DP

VPE 5 EDV-Nr. 21969

**Fotoakku-Steckerladegerät für Nickelmetallhydrid- und Nickelcadmium-Akkus,  
inkl. 4 St. Vivanco Ultra Power Mikrozellen NiMH 1,2 V/ 1000 mAh, schnellladbar**

### ACS 9 Set 1000 DP/2

VPE 5 EDV-Nr. 23180

**Fotoakku-Steckerladegerät für Nickelmetallhydrid- und Nickelcadmium-Akkus,  
inkl. 2 St. Vivanco Ultra Power Mikrozellen NiMH 1,2 V/ 1000 mAh, schnellladbar**

- 230 V 50 Hz, Ladestrom: 200 mA
- Ladegeräte zum Laden von Hochleistungs- und Standardakkus
- 2 / 4 Zellen ladbar
- Typische Ladezeit Mikroakku: 14 h / 1000 mAh
- Typische Ladezeit Mignonakku: 7 h / 1000 mAh
- Ladestrom: 200/100 mA
- 230 V 50 Hz, Eurostecker
- Maße: 100 x 40 x 80 mm
- Gewicht: 165 g
- Größe: AA / AAA (Mignon / Mikro)



### PRO ACS 4 SET 2600 DP

VPE 5 EDV-Nr. 22674

**Nickelmetallhydrid und Nickelcadmium Lader,  
inkl. 4 Mignonzellen NiMH Ultra Power 2600 mAh**

- Ladegeräte zum Laden von Hochleistungs- und Standardakkus
- 2 / 4 Zellen ladbar
- Typische Ladezeit Mignon: 7 h / 1000 mAh
- Ladestrom: 200 mA
- 230 V 50 Hz
- Maße: 100 x 40 x 80 mm
- Gewicht: 165 g
- Größe: AA (Mignon)



## Stromversorgungen

### CPA 3000 DP

VPE 8/32

EDV-Nr. 21152 **neu**

#### Universalfahrzeugnetzteil für Kameras

- Zum Einsatz in Fahrzeugen (Autos, Wohnwagen, Booten usw.)
- Zum Anschluss an Zigarettenanzünderdose
- Austauschbare Sicherung
- Kurzschlussicher mit Überlastschutz
- Für: AFGA / CASIO / CANONFUJ / HP / KODAK / KONICAMINOLTA / NIKON / OLYMPUS / PANASONIC / RICOH / SAMSUNG / SONY / TOSHIBA / VIVITAR etc. & Sony Digital Video Camcorder
- Stecker: A: 0.75 x 2.35 mm; D: 1.35 x 3.5 mm; G: 1.7 x 4.0 mm; H: 1.7 x 4.75 mm; J: 2.1 x 5.5 mm; L: 2.5 x 5.5 mm & 3 \* Sony spezial
- Eingangsspannungsbereich: 12 – 14 V= max. 4A
- Ausgangsspannungsbereich: 3V, 4,5V, 5V, 6V, 7,5V, 8,4V, 9V, 12V,

- |         |           |             |                         |
|---------|-----------|-------------|-------------------------|
| - Agfa  | - HP      | - Olympus   | - Sony                  |
| - Casio | - Kodak   | - panasonic | - Toshiba               |
| - Canon | - Minolta | - Ricoh     | - Vivitar               |
| - Fuji  | - Nikon   | - Samsung   | - Sony Dig. Video Camc. |
|         |           |             | - etc.                  |



### NL 2500 DP

VPE 10/40

EDV-Nr. 22775

#### Digitalfotokamera-Universalnetzteil

- Vollelektronisches Universal-Steckernetzteil zur Speisung von vielen Digitalkameras und Sony Video Camcordern
- Getaktete Netzadapter, geregelt, stabilisiert
- Sehr energiesparend und leicht bei großem Strom
- Primär: 100 – 240 V 50/60 Hz (weltweit einsetzbar)
- Überlastungsschutz
- Polarität wählbar
- Sekundär: 3 V – 8,4 V, max. 2500 mA
- 6 Ausgangsspannungen: 3 – 4,2 – 5 – 6 – 6,5 – 8,4 V
- 9 DC Adapter für Kameras verschiedenster Marken (auch Sony-Spezialstecker):

- |         |           |           |                         |
|---------|-----------|-----------|-------------------------|
| - Agfa  | - HP      | - Olympus | - Toshiba               |
| - Casio | - Kodak   | - Ricoh   | - Vivitar               |
| - Canon | - Minolta | - Samsung | - Sony Dig. Video Camc. |
| - Fuji  | - Nikon   | - Sony    | - etc.                  |



- Stecker:**  
 A. 0.75 x 2.35 mm  
 G. 1.7 x 4.0 mm  
 J. 2.1 x 5.5 mm  
 D. 1.35 x 3.5 mm  
 H. 1.7 x 4.75 mm  
 L. 2.5 x 5.5 mm  
 Q, R, S: Sony Stecker

#### Zu versorgende Kameras (Referenz-Liste):

- 3 V=, 2 A** FUJII (Stecker-D) 4500PLUS / 4500 / 301 / 2600Z / A201 / 230HD / 270HD / 4700Z / 401 / 1500 / A205 etc.  
 KODAK (Stecker-A) CX7530 / CX6330 / DC4530 / DX6440 / CX6230 / DX4330 / CX4200 / CX7330 / CX7220 / LX4210 / CX4300 / CX4310 / CX4230 / Dx6340 etc.  
 OLYMPUS D100 / D150 etc.
- 4,2 V=, 1,5 A** CANON (Stecker-G) PowerShot A-300 / A-301 / A-60 / A-70 / A-75 / A-80 / S1IS etc.  
 NIKON (Stecker-G) COOLPIX 4500 / COOLPIX995 / COOLPIX990 / COOLPIX950 / COOLPIX880 / COOLPIX 700 etc.  
 SONY (Stecker-Q) DSC-P1 / DSC-P2 / DSC-P3 / DSC-P5 / DSC-P7 / DSC-P9 / DSC-P8 / DSC-P10 etc.  
 SONY (Stecker-R) DSC-P32 / DSC-P52 / DSC-P72 / DSC-P92 / DSC-P8 / DSC-P10 / DSCV1 etc.
- 5 V=, 1,5-2 A** FUJII (Stecker-G) F601 / 6900Z / 4900Z / 6800Z / 4800Z / 2800Z / 2500Z / 2300 / 1400E / 2800Z / 2500Z / 1400Z / 1300 / 1200 / S5000 / S7000 / S3000 / S20PRO / S2PRO / F410 etc.  
 FUJII DX-10, MX-600 Zoom / MX500, 700, 1200, 1400, 1500, 1700 Zoom, 2700, 2900 etc.  
 KODAK (Stecker-G) LS753 / LS633 / LS443 / LS743 / DX7440 / DX7630 / DX6490 etc.  
 OLYMPUS (Stecker-G) -300 / -400 / -410 / C-760 Z / C-765 Z / C-770 Z / C-5000Z / C-50Z / C-60Z etc.  
 RICOH RDC-2, 2E, 300, 300Z, 4200, 4300, 5000, 5300 etc.  
 SAMSUNG (Stecker-H) V5 / V4 / V3 / V400 etc.  
 TOSHIBA PDR-M3 / PDR-M4 etc.
- 6 V=, 1,5 A** CASIO QV-11, 100, 120, 200, 300, 5700, 70, 700, 770, 3000EX, 3000Plus, 780, 5000SX, 7000SX, 2000 X, 8000SX, 5500SX / GV-10 etc.  
 HP C200, C200Xi etc.  
 MINOLTA EX-1500 / DIMAGE V, VX, 1500EX, 2300 etc.  
 VIVITAR 8000 etc.
- 6,5 V=, 2,5 A** AFGA CL-18 / CL-30 / CL-50 / CL-780 / CL-780C / 307 / 1280 / 1680 etc.  
 NIKON COOLPIX 100, 300, 600, 700, 750, 775, 880, 885, 995, 990, 990S, 950, 800 etc  
 OLYMPUS C-310Z / C-350Z / C-360Z / C-460Z / C-5060WZ / E-20P / C-8080WZ / D200L / D220L / D320L / C320L / D340L / D340R / D400 Zoom / D360L / D450L / D450Z / D-460Z / D500L / D600L / D620L / C2000 Zoom / C2020Z / C2500L / C3000 / C3030Z / P330 / C700 Ultra Zoom / E-100RS etc.
- 8,4 V=, 2 A** NIKON (St.-H) 100 / 775 / COOLPIX 880, 885, 995, 5000, 2000, 5700 / COOLPIX D1 / D1X / D70 / D100 / D2H etc.  
 SONY (Stecker-S) DSC-F707 / DSC-F717 / DSC-F828 etc.
- Sony Camc.** DCR-DVD 100 / 200 etc.  
**8,4 V=, 2,5 A** DCR-PC 101 / 103 / 104E / 105E / 120 / 330 etc.  
 DCR-TRV 12 / 14 / 15 / 16 / 19E / 22E / 25 / 33E / 40 / 50 / 60 / 75 / 80E / 940E / 950 / 145 / 218 / 245 / 250 / 345 / 355 / 418 / 748 etc.

## Mignon und Mikro Ladegeräte Sets

	ACS 9 Set 1000	ACS 9 Set 1000 DP/2	ACS 9 Set 2600 DP	ACS 9 Set 2600 2 DP	ACS 22AA Set	ACS 30 Set	CAR 23AAX Set	CAR 2X AA SET	TACS 40
CE	•	•	•	•	•	•	•	•	•
2 Jahre Garantie	•	•	•	•	•	•	•	•	•
GS	•	•	•	•	•	•	•	•	•
NiCd	•	•	•	•	•	•	•	•	•
NiMH	•	•	•	•	•	•	•	•	•
Für Micro AAA <sup>1)</sup>	2/4	2/4	2/4	2/4		2/4	2/4		2/4
Für Mignon AA <sup>1)</sup>	2/4	2/4	2/4	2/4	2/4	2/4	2/4	2/4	2/4
Verpolungsschutz	•	•	•	•	•	•	•	•	•
Ladeanzeige per LEDs	•	•	•	•	•	•	•	•	•
Entladefunktion (kein Memory-Effekt)						•			•
Autom. Umschalten auf Laden						•			•
Akkutyp-Erkennung	•	•	•	•	•	•	•	•	•
Defektakku-Erkennung									
Impuls-Erhaltungsladung					•	•	•	•	•
Überladeschutz					•	•	•	•	•
Ladestandserkennung (Ø)					•	•	•	•	•
Ladegeschw. Standard*	7 h	7 h	7 h	7 h					
Ladegeschw. Schnell*					1,8 h	2,9 h		1,8 h	1,8 h
Ladegeschw. Ultraschnell*							1,4 h		
Hausnetz	230 V 50 Hz	230 V 50 Hz	230 V 50 Hz	230 V 50 Hz	230 V 50 Hz	230 V 50 Hz	90-240 V 50 Hz/60 Hz	230 V 50 Hz	100-250 V** 50 Hz/12 Hz
Bordnetz					12 V= opt.		12 V		
Inkl. 4 Akkus	4 x AAA NiMH 1000 mAh	2 x AAA NiMH 1000 mAh	4 x AA NiMH 2600 mAh	2 x AA NiMH 2600 mAh	4 x AA NiMH 2200 mAh	4 x AA NiMH 2200 mAh	4 x AA NiMH 2600 mAh	4 x AA NiMH 2600 mAh	4 x AA NiMH 2400 mAh
EDV-Nr.	21969	23180	20315	23177	16849	16873	18133	21148	18865

1) Anzahl der parallel ladbaren Akkus

\* Typische Ladezeit pro 1000 mAh Mignon

\*\* Austauschbare Netzstecker für weltweiten Einsatz



## Für Canon Camcorder und baugleiche

**BP 0967L**  
Li-Ion Akku

VPE 5 EDV-Nr. 21967 **neu**

- Li-Ion: 790 mAh / 7,4 V / 5,8 Wh
- Ähnlich: Canon BP 208 etc.
- Für: z.B. Canon DVD Camcorder DC 10 / DC 100 / DC 20 / DC 21 / DC 22 / DC 40 etc. oder Camcorder MVX 450 / MVX 460 etc.
- Kein Memory Effekt
- Größe: C15, C15+



**BP 1067LS**  
Li-Ion Akku

VPE 5 EDV-Nr. 19575

- Li-Ion: 1260 mAh / 7,4 V / 9,3 Wh
- Für: z.B. Canon IXY DV 3 / MV 5 (i) (MC) / MV 6 iMC / MV 800 / MV 830 / MV 830i / MV 850i / MV 880X / MVX 20 i / MVX 25 i / MVX 30 i / MVX 35 i / MVX 40 / MVX 45i / MVX 200/i / MVX 250i / MVX 300 / MVX 330i / MVX 350i etc.
- Ähnlich: Canon BP 2L-12 / BP 2L-14
- Maße: 45 x 33 x 30 mm
- Gewicht: 70 g
- Größe: C10+



**BP 0567LS**  
Lithium-Ion-Akku, silber

VPE 5 EDV-Nr. 15289

- Li-Ion: 7,4 V / 750 mAh / 5,6 Wh
- Für: z.B. Canon IXY DV 3 / MV 5 (i) (MC) / MV 6 iMC / MV 800 / MV 830 / MV 830i / MV 850i / MV 880X / MVX 20 i / MVX 25 i / MVX 30 i / MVX 35 i / MVX 40 / MVX 45i / MVX 200/i / MVX 250i / MVX 300 / MVX 330i / MVX 350i etc.
- Ähnlich: Canon NB-2L
- Maße: 45 x 33 x 16 mm
- Gewicht: 40 g
- Größe: C10

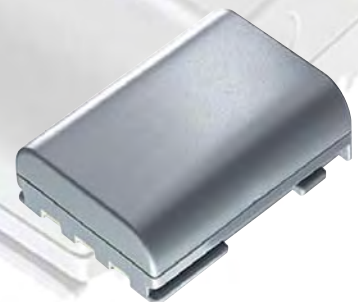

## Für Canon Camcorder und baugleiche

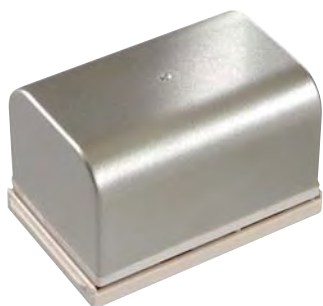

**BP 2267 PLS**  
Lithium-Ion-Akku, silber

VPE 5 EDV-Nr. 15352

- Li-Ion: 7,4 V / 2200 mAh / 15,8 Wh
- Für: z.B. Canon MV 30 (i) / MV 300 (i) / MV 400 (i) / MV 430 (i) / MV 450 (i) / MV 500 (i) / MV 530 i / MV 550 i / MV 600 / MV 600 i / MV 630 i / MV 650 i / MV 700 / MV 700 i / MV 730 i / MV 750 i / MVX 1 (i) / MVX 100 i / MVX 150 i / MVX 2 i / MVX 3 i etc.
- Ähnlich: Canon BP 511 / BP 512 / BP 522 / BP 535 etc.
- Maße: 56 x 39 x 40 mm
- Gewicht: 116 g
- Größe: C7, C7+



**BP 1267FPLS**  
Lithium-Ion-Akku, silber

VPE 5 EDV-Nr. 15301

- Li-Ion: 7,4 V / 1100 mAh
- Für: Canon MV 30 (i) / MV 300 (i) / MV 400 (i) / MV 430 (i) / MV 450 (i) / MV 500 (i) / MV 530 i / MV 550 i / MV 600 / MV 600 i / MV 630 i / MV 650 i / MV 700 / MV 700 i / MV 730 i / MV 750 i / MVX 1 (i) / MVX 100 i / MVX 150 i / MVX 2 i / MVX 3 i etc.
- Ähnlich: Canon BP 511
- Maße: 56 x 39 x 22 mm
- Gewicht: 56 g
- Größe: C7



**BP 2160 Y**  
Nickelmetallhydrid-Akku

VPE 5 EDV-Nr. 21621

- NiMH 2100 mAh / 6,0 V / 12,6 Wh
- Für: z.B. Canon / Bauer / Bosch / video8 / Hi8
- Für: z.B. Bauer C 83 / VCC 810 AF / VCC 820 AF / VCC 830 AF / VCC 858 AF / VCC 860 AF etc. / Canon A 10 / A 11 / A 9 / E 07 / E 08 / E 09 / E 100 / E 110 / E 20 / E 200 / E 210 / E 230 / E 250 / E 30 / E 300 / E 350 / E 40 / E 400 / E 440 / E 460 / E 50 / E 500 / E 51 / E 53 / E 57 / E 6 / E 60 / E 600 / E 61 / E 63 / E 640 / E 65 / E 660 / E 67 / E 680 / E 70 / E 700 / E 708 / E 77 / E 80 / E 800 / E 808 / E 850 / E 90 / H 440 / H 850 / UC 1 Hi8 / UC 10 / UC 100 / UC 1000 / UC 15 / UC 16 / C 2 Hi8 / UC 20 / UC 200 / UC 2000 / UC 30 Hi8 / UC 3000 / UC 40 Hi8 / UC 4000 / UC 4500 / UC 5 Hi / UC 5000 / UC 5500 / UC 600 / UC 7 Hi / UC 8 Hi / UC 800 / UC 8000 / UC 850 / UC 8500 / UC 9 Hi / UC 900 / UC 9000 / UC 910 / UC 9500 / UC X 65 Hi / UC-S 1 / UC-S 2 / UC-S 3 / UC-X 10 Hi / UC-X 15 Hi / UC-X 65Hi / VM-E 2 etc.
- Ähnlich: Bauer/Bosch BA 880 / BA 881 etc. / Canon BP 711 / BP 714 / BP 729 / BP E77 / BP-E 722 / BP-E 818 etc.
- Größe: C1+

## Für JVC und baugleiche (Thomson, Telefunken, Saba etc.)

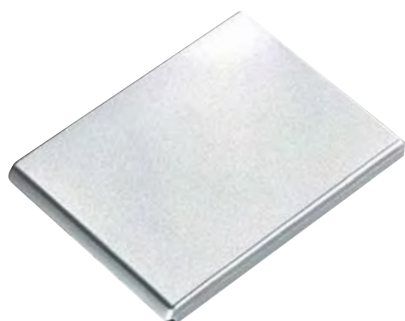

**BP 0547LS**  
Lithium-Ion-Akku, silber

VPE 5 EDV-Nr. 12842

- Li-Ion 7,2 V / 700 mAh / 5,0 Wh
- Für: JVC GR-DVP 1 / GR-DVP 3 / GR-DVP 5 EG / GR-DVP 7 EG / GR-DVP 8 E / GR-DVP 9 E / GR-DX 100 E / GR-DX 25 E / GR-DX 27 E / GR-DX 28 E / GR-DX 300 E / GR-DX 307 E / GR-DX 35 E / GR-DX 37 E / GR-DX 45 E / GR-DX 48 E / GR-DX 55 E / GR-DX 57 E / GR-DX 67 E / GR-DX 75 E / GR-DX 77 E / GR-DX 95 E / GR-DX 97 E / Thomson VMD 270 etc.
- Ähnlich: JVC BN-V 107
- Maße: 69 x 60 x 8 mm
- Gewicht: 60 g
- Größe: J7





## Für JVC und baugleiche (Thomson, Telefunken, Saba etc.)

**BP 1947LS** VPE 5 EDV-Nr. 15292  
Lithium-Ion-Akku, silber

- Li-Ion 7,2 V / 1850 mA / 13,7 Wh
- Für: JVC GR-DVP 1 / GR-DVP 3 / GR-DVP 5 EG / GR-DVP 7 EG / GR-DVP 8 E / GR-DVP 9 E / GR-DX 100 E / GR-DX 25 E / GR-DX 27 E / GR-DX 28 E / GR-DX 300 E / GR-DX 307 E / GR-DX 35 E / GR-DX 37 E / GR-DX 45 E / GR-DX 48 E / GR-DX 55 E / GR-DX 57 E / GR-DX 67 E / GR-DX 75 E / GR-DX 77 E / GR-DX 95 E / GR-DX 97 E / Thomson VMD 270 etc.
- Ähnlich: JVC BN-V 114 mehr Leistung!
- Maße: 69 x 60 x 25 mm
- Gewicht: 108 g
- Größe: J7, J7+



**BP 0447LS** VPE 5 EDV-Nr. 15288  
Lithium-Ion-Akku, silber

- Li-Ion: 7,2 V / 630 mAh / 4,5 Wh
- Für: JVC GR-DVM 76 / GR-DVM 96 / GR-DVX 400 EG / GR-DVX 407 EG / GR-DVX 408 / GR-DVX 507 EG / GR-DVX 509 / GR-DVX 707 EG / GR-DVX 709 / Thomson VMD 912 / VMD 922
- Ähnlich: JVC BN-V 306
- Maße: 54 x 33 x 14 mm
- Gewicht: 46 g
- Größe: J8



Video/  
Digital/Foto

**BP 1247LS** VPE 5 EDV-Nr. 15294  
Lithium-Ion-Akku, silber

- Li-Ion: 7,2 V / 1260 mAh / 9,1 Wh
- Für: JVC GR-DVM 76 / GR-DVM 96 / GR-DVX 400 EG / GR-DVX 407 EG / GR-DVX 408 / GR-DVX 507 EG / GR-DVX 509 / GR-DVX 707 EG / GR-DVX 709 / Thomson VMD 912 / VMD 922
- Ähnlich: JVC BN-V 312
- Maße: 54 x 33 x 24 mm
- Gewicht: 90 g
- Größe: J8+



**BP 1547LS** VPE 5 EDV-Nr. 10417  
Lithium-Ion-Akku, silber

- Li-Ion 7,2 V / 1850 mAh / 13,3 Wh
- Für JVC GR-DVX 10 / GR-DVX 4 / GR-DVX 40 / GR-DVX 44 / GR-DVX 7 / GR-DVX 70 / GR-DVX 77 / GR-DVX 8 / GR-DVX 81 / GR-DVX 88 / GR-DVX 9 etc. / Thomson VMD 160 / VMD 170 / VMD 8 / VMD 9 etc.
- Ähnlich: JVC BN-V 514 / BN-V 514 U / BN-V 507
- Maße: 50 x 70 x 30 mm
- Gewicht: 100 g
- Größe: J4, J4+

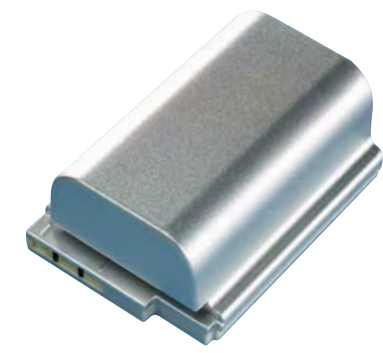

**BP-I 0747L** VPE 5 EDV-Nr. 20323  
Info Data-Li-Ion Akku

- Li-Ion: 780 mAh / 7,4 V / 5,8 Wh
- Für: z.B. JVC GR-D 239 / GR-D 240 / GR-D 245 E / GR-D 270 E / GR-D 290 E / GR-DF 420 E / GR-DF 425 E / GR-DF 470 E / GR-DF 540 E / GR-DF 570 E / GR-X 5 / GZ-MG 20 / GZ-MG 30 / GZ-MG 33 / GZ-MG 40 / GZ-MG 50 / GZ-MG 60 / GZ-MG 70 / GZ-X 5 E etc.
- Ähnlich: JVC BN-VF714 / JVC BN-VF707 / JVC BN-VF733 etc.
- Maße: 41 x 38 x 23 mm
- Gewicht: 55 g
- Größe: J9+, J9



## Für JVC und baugleiche (Thomson, Telefunken, Saba etc.)



### BP-I 1447L

VPE 5

EDV-Nr. 20312

#### Info Data-Li-Ion Akku

- Li-Ion: 1260 mAh / 7,4 V / 9,3 Wh
- Für: z.B. JVC GR-D 239 / GR-D 240 / GR-D 245 E / GR-D 270 E / GR-D 290 E / GR-DF 420 E / GR-DF 425 E / GR-DF 470 E / GR-DF 540 E / GR-DF 570 E / GR-X 5 / GZ-MG 20 / GZ-MG 30 / GZ-MG 33 / GZ-MG 40 / GZ-MG 50 / GZ-MG 60 / GZ-MG 70 / GZ-X 5 E etc.
- Ähnlich: JVC BN-VF714 / JVC BN-VF707 / JVC BN-VF733 etc.
- Maße: 41 x 38 x 39 mm
- Gewicht: 95 g
- Größe: J9+



**neu**

### BP-I 1547LS

VPE 5

EDV-Nr. 22778

#### Info Data Li-Ion Akku

- Ähnlich JVC BN-VF808 etc
- In Vorbereitung



### BP A0747L

VPE 5

EDV-Nr. 20314

#### Li-Ion Akku

- Li-Ion 750 mAh / 7,4 V / 5,6 Wh
- Für: z.B. JVC GZ-MC100 / GZ-MC100EK / GZ-MC100EX / GZMC100US / GZ-MC200E / GZ-MC200 / GZ-MC200EX / GZ-MC200US / GZ-MC500 / GZ-MC500EK / GZMC500EX etc.
- Ähnlich: JVC BN-VM200 / BN-VM200U etc.
- Größe: J10



### MP 3016Y

VPE 5

EDV-Nr. 02740

#### Nickelmetalhydrid-Akku, schwarz

- NiMH 6 V / 4000 mAh / 24 Wh
- Für JVC, Blaupunkt, Grundig, Metz, Minolta, Mitsubishi, Nordmende, Panasonic, Philips, Saba, Seleco, Siemens, Telefunken, Thomson etc. VHS, SVHS, VHS-C, SVHS-C Modelle sowie JVC miniDV Modelle GR-DVF 1 und GR-DVF 10, JVC GR-FX 16 / GR-FXM40 / 404 / SX26 / SXM50 (s. Vivanco Kreuztabelle, auch für andere Marken)\*
- Ähnlich: JVC BN-V22 / 25 / 50 / 60 / 400 / 840 etc. Thomson BP 40 / 41 etc.
- Maße: 90 x 45 x 45 mm
- Gewicht: 300 g
- Größe: M2



### MP 1516Y

VPE 5

EDV-Nr. 02741

#### Nickelmetalhydrid-Akku, schwarz

- NiMH 6 V / 2100 mAh / 12,6 Wh
- Für JVC, Blaupunkt, Grundig, Metz, Minolta, Mitsubishi, Nordmende, Panasonic, Philips, Saba, Seleco, Siemens, Telefunken, Thomson etc. VHS, SVHS, VHS-C, SVHS-C Modelle sowie JVC miniDV Modelle GR-DVF 1 und GR-DVF 10, JVC GR-FX 16 / GR-FXM40 / 404 / SX26 / SXM50 (s. Vivanco Kreuztabelle, auch für andere Marken)\*
- Ähnlich: JVC BN-V11 / 12 / 14 / 18 / 20 / 22 etc. Thomson BP 40 / 41 etc.
- Maße: 90 x 45 x 18 mm
- Gewicht: 170 g
- Größe: M2

\* Bitte anfordern über [hotline@vivanco.de](mailto:hotline@vivanco.de), Tel. +49 (0) 41 02 / 23 11 35 oder [www.vivanco.de](http://www.vivanco.de) -Zubehöragent-

## Für Panasonic und baugleiche

### BP 2137LS

VPE 5

EDV-Nr. 20321

#### Li-Ion Akku

- Li-Ion: 2000 mAh / 7,4 V / 14,8 Wh
- Für: z.B. Hitachi DZ-BX 35 E / DZ-GX 20 / DZ-GX 3100 E / DZ-GX 3200 E / DZ-GX 3300 E / DZ-MV 200E / DZ-MV 230E / DZ-MV 270E / DZ-MV 350E / DZ-MV 380E / DZ-MV 550E / DZ-MV 580E / DZ-MV 730 / DZ-MV 750 / DZ-MV 780 etc.
- Panasonic NV-GS 10 / NV-GS 120 / NV-GS 140 / NV-GS 150 / NV-GS 17 / NV-GS 180 / NV-GS 200 / NV-GS 21 / NV-GS 22 / NV-GS 250 / NV-GS 27 / NV-GS 280 / NV-GS 30 / NV-GS 300 / NV-GS 33B / NV-GS 37 / NV-GS 44 / NV-GS 50 / NV-GS 500 / NV-GS 55 / NV-GS 35 / NV-GS 400 / NV-GS 70 / NV-GS 75 / VDR-D 150 / VDR-D 250 / VDR-D 300 / VDR-M 30 / VDR-M 50 / VDR-M 55 / VDR-M 70 / VDR-M 75 etc.
- Ähnlich: Hitachi DZ-BP 14 etc. / Panasonic CGA-DU12 / CGA-DU14 / CGA-DU21 etc.
- Maße: 41 x 38 x 39 mm
- Gewicht: 95 g
- Größe: M11+



### BP 1637LS

VPE 5

EDV-Nr. 15357

#### Lithium-Ion-Akku, silber

- Li-Ion: 7,2 V / 1400 mAh / 10,1 Wh
- Für: z.B. Hitachi DZ-MV 200E / DZ-MV 230E / DZ-MV 270E / DZ-MV 350E / DZ-MV 380E / DZ-MV 550E / DZ-MV 580E / DZ-MV 730 / DZ-MV 750 / DZ-MV 780 / DZ-GX 20
- Panasonic NV-GS 10 / NV-GS 17 / NV-GS 21 / NV-GS 22 / NV-GS 30 / NV-GS 33B / NV-GS 35 / NV-GS 44 / NV-GS 50 / NV-GS 55 / NV-GS 120 / NV-GS 140 / NV-GS 150 / NV-GS 200 / NV-GS 250 / NV-GS 400 / NV-GS 70 / NV-GS 75 / VDR-M 30 / VDR-M 50 / VDR-M 70 etc.
- Ähnlich: Panasonic CGA-DU14
- Maße: 42 x 37 x 29 mm
- Gewicht: 66 g
- Größe: M11+



### BP 0737LS

VPE 5

EDV-Nr. 15354

#### Lithium-Ion-Akku, silber

- Li-Ion: 7,2 V / 680 mAh / 4,9 Wh
- Für: z.B. Hitachi DZ-MV 200E / DZ-MV 230E / DZ-MV 270E / DZ-MV 350E / DZ-MV 380E / DZ-MV 550E / DZ-MV 580E / DZ-MV 730 / DZ-MV 750 / DZ-MV 780 / DZ-GX 20
- Panasonic NV-GS 10 / NV-GS 17 / NV-GS 21 / NV-GS 22 / NV-GS 30 / NV-GS 33B / NV-GS 35 / NV-GS 44 / NV-GS 50 / NV-GS 55 / NV-GS 120 / NV-GS 140 / NV-GS 150 / NV-GS 200 / NV-GS 250 / NV-GS 400 / NV-GS 70 / NV-GS 75 / VDR-M 30 / VDR-M 50 / VDR-M 70 etc.
- Ähnlich: Hitachi DZ-BP 07 / Panasonic CGA-DU06 / Panasonic CGA-DU07E etc.
- Maße: 42 x 37 x 17 mm
- Gewicht: 40 g
- Größe: M11



### BP 0837L

VPE 5

EDV-Nr. 22686 **neu**

#### Video Li-Ion Akku

- Li-Ion: 7,4 V / 760 mAh / 5,6 Wh
- Für: Panasonic SDR-S 100 EG, SDR-S 150 EG etc.
- Ähnlich: Panasonic CGA-S 303 etc.
- Hochwertige Qualität
- Ohne Memory Effekt
- Goldkontakte
- Größe: M17



## Für Panasonic und baugleiche



**BP 2237LS**  
Lithium-Ion-Akku, silber

VPE 5 EDV-Nr. 14227

- Li-Ion 7,2 V / 2200 mAh / 15,8 Wh
- Für Grundig DLC10 / 20 / 1000 / 1500 / Metz CD34 / CE34 / CF34 / Panasonic NV-DA1 / -DS11 / 12 / 15 / 60 / 65 / 150 / 25 / 27... 30 / 33 / 35 / 37 / 38 / 55 / 77 / 8 / 88 / 89 / 99 / 990 / -EX1 / 21 / 3 / -GS1 / 3 / 4 / 5 / 7 / 11 / 15 / -MX1 / 2 / 3 / 300 / 350 / 5 / 500 / 7 / 8 / PVDV910 etc.
- Ähnlich: Panasonic CGP-D14 / 16 / 28 / 210 / 220 / 32 / CGR-D16 / 53 / VW-VBD23 / 24 / 25
- Maße: 60 x 36 x 42 mm
- Gewicht: 120 g
- Größe: M6+



**MP 3016Y**  
Nickelmetallhydrid-Akku, schwarz

VPE 5 EDV-Nr. 02740

- NiMH 6 V / 4000 mAh / 24 Wh
- Für diverse JVC, Blaupunkt, Grundig, Metz, Minolta, Mitsubishi, Nordmende, Panasonic, Philips, Saba, Seleo, Siemens, Telefunken, Thomson etc. VHS, SVHS, VHS-C, SVHS-C Modelle als auch JVC miniDV Modelle GR-DVF 1 and GR-DVF 10 (s. Vivanco Kreuztabelle, auch für andere Marken)\*
- Ähnlich: Panasonic HHR- 4 PSH, VW-VBS 2 E
- Maße: 90 x 45 x 45 mm
- Gewicht: 300 g
- Größe: M2, M2+



**MP 1516Y**  
Nickelmetallhydrid-Akku, schwarz

VPE 5 EDV-Nr. 02741

- NiMH 6 V / 2100 mAh / 12,6 Wh
- Für diverse JVC, Blaupunkt, Grundig, Metz, Minolta, Mitsubishi, Nordmende, Panasonic, Philips, Saba, Seleo, Siemens, Telefunken, Thomson etc. VHS, SVHS, VHS-C, SVHS-C Modelle als auch JVC miniDV Modelle GR-DVF 1 and GR-DVF 10 (s. Vivanco Kreuztabelle, auch für andere Marken)\*
- Ähnlich: Panasonic HHR- 2 PSH / VW-VBS 1 E
- Maße: 90 x 45 x 18 mm
- Gewicht: 170 g
- Größe: M2



**BB 3248Y**  
Nickelmetallhydrid-Akku, schwarz

VPE 5 EDV-Nr. 02726

- NiMH 4,8 V / 4200 mAh / 20,2 Wh
- Für diverse Blaupunkt, Grundig, Metz, Panasonic, Philips, Siemens etc. VHS, SVHS, VHS-C, SVHS-C Modelle (s. Vivanco Kreuztabelle)\*
- Ähnlich: Panasonic VW - VBS40E / HHR-V 40 etc.
- Maße: 75 x 45 x 40 mm
- Gewicht: 275 g
- Größe: M4+



**BP 1648Y**  
Nickelmetallhydrid-Akku, schwarz

VPE 5 EDV-Nr. 02714

- NiMH 4,8 V / 2100 mAh / 10,1 Wh
- Für diverse Blaupunkt, Grundig, Metz, Panasonic, Philips, Siemens etc. VHS, SVHS, VHS-C, SVHS-C Modelle (s. Vivanco Kreuztabelle)\*
- Ähnlich: Panasonic VW-VBS20E / HHR-V 20
- Maße: 75 x 45 x 18 mm
- Gewicht: 140 g
- Größe: M4

\* Bitte anfordern über [hotline@vivanco.de](mailto:hotline@vivanco.de), Tel. +49 (0) 41 02 / 23 11 35 oder [www.vivanco.de](http://www.vivanco.de) -Zubehöragent-



## Für Samsung und baugleiche (Aldi, Medion etc.)

### BP 0887L

VPE 5 EDV-Nr. 21629

#### Li-Ion Akku

- Li-Ion 7,4 V / 800 mAh / 5,9 Wh
- Für: z.B. Samsung VP-D 351 / VP-D 352 / VP-D 353 / VP-D 354 / VP-D 355 / VP-D 361 / VP-D 361 W / VP-D 362 / VP-D 363 / VP-D 364 W / VP-D 451 / VP-D 454 / VP-D 455 / VP-D 651 / VP-D 653 / VP-D 655 / VP-DC 161 / VP-DC 161 W / VP-DC 163 / VP-DC 165 W etc.
- Ähnlich: Samsung SB-LM 80 / SB-LSM 80 etc.
- Größe: SG5



### BP 2787PLS

VPE 5 EDV-Nr. 21972

#### Li-Ion Akku

- Li-Ion: 2700 mAh / 7,4 V / 20,0 Wh
- Für: z.B. Aldi Medion / Medion MD 9021 / MD 9035 / MD 9069 / MD 9070 / MD 9090 etc. Samsung VP-D 10 / VP-D 101 / VP-D 103 / VP-D 105 / VP-D 107 / VP-D 110 / VP-D 111 / VP-D 130 / VP-D 15 / VP-D 190 MSI / VP-D 20 / VP-D 200 / VP-D 210 / VP-D 211 / VP-D 230 / VP-D 250 / VP-D 270 / VP-D 303 / VP-D 305 / VP-D 307 / VP-D 31 / VP-D 323 / VP-D 325 / VP-D 327 / VP-D 34 / VP-D 39 / VP-D 5000 Duocam / VP-D 530 / VP-D 55 / VP-D 590 i / VP-D 60 / VP-D 6040 / VP-D 6050 i DuoCam II / VP-D 65 / VP-D 70(i) / VP-D 73 / VP-D 75i / VP-D 76 / VP-D 77i / VP-D 80 / VP-D 81 / VP-D 82 / VP-D 85 / VP-D 87i / VP-D 93 / VP-D 99 i etc.
- Ähnlich: Samsung SB-L 220 / Samsung SB-LS 220
- Maße: 56 x 38 x 40 mm
- Gewicht: 135 g
- Größe: SG1+



Video/  
Digital/Foto

### BP 1287PLS

VPE 5 EDV-Nr. 15302

#### Lithium-Ion-Akku, silber

- Li-Ion 7,4 V / 1100 mAh / 8,1 Wh
- Für: z.B. Aldi Medion / Medion MD 9021 / MD 9035 / MD 9069 / MD 9070 / MD 9090 etc. Samsung VP-D 10 / VP-D 101 / VP-D 103 / VP-D 105 / VP-D 107 / VP-D 110 / VP-D 111 / VP-D 130 / VP-D 15 / VP-D 190 MSI / VP-D 20 / VP-D 200 / VP-D 210 / VP-D 211 / VP-D 230 / VP-D 250 / VP-D 270 / VP-D 303 / VP-D 305 / VP-D 307 / VP-D 31 / VP-D 323 / VP-D 325 / VP-D 327 / VP-D 34 / VP-D 39 / VP-D 5000 Duocam / VP-D 530 / VP-D 55 / VP-D 590 i / VP-D 60 / VP-D 6040 / VP-D 6050 i DuoCam II / VP-D 65 / VP-D 70(i) / VP-D 73 / VP-D 75i / VP-D 76 / VP-D 77i / VP-D 80 / VP-D 81 / VP-D 82 / VP-D 85 / VP-D 87i / VP-D 93 / VP-D 99 i etc.
- Ähnlich: Samsung SB-L 100 / 110 etc.
- Maße: 56 x 38 x 21 mm
- Gewicht: 58 g
- Größe: SG1



## Für Sony und baugleiche

### BP-I A0707L

VPE 5 EDV-Nr. 20320

#### Li-Ion Sony Info A Akku

- Li-Ion: 680 mAh / 7,2 V / 4,9 Wh
- Für: z.B. Sony DCR-DVD 7 / DCR-HC 90 / DCR-PC 1000 / DCR-PC 53 / DCR-PC 55
- Ähnlich: Sony NP-FA 50 / Sony NP-FA 70 etc.
- Maße: 76 x 47 x 7 mm
- Gewicht: 36 g
- Größe: S15, S15+



## Für Sony und baugleiche

**neu** **BP-I 1806L**

**Info H Akku\*\***

VPE 5

EDV-Nr. 22777

- Ähnlich Sony NP-FH 60/100 etc
- In Vorbereitung

**neu** **BP-I 2207PLS NT**

**Lithium-Ion-Akku, silber, Sony Info M**

VPE 5

EDV-Nr. 22675

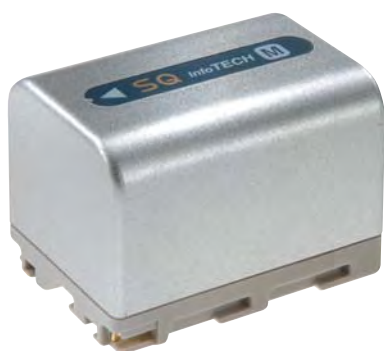

- Video Li-Ion Akku: 7,2V / 2.200 mAh / 15,8 Wh
- Ersatz für Sony Info M Serie
- Für: Sony CCD TR 748 / TRV 208 / TRV 218 E / TRV 228 / TRV 238 / TRV 408 / TRV 418 E / TRV 428 / Sony DCR DVD 100 E / DVD 101 E / DVD 200 E / DVD 201 E / DVD 91 E / HC 14 / PC 100 / PC 101 / PC 103 / PC 105 / PC 110 / PC 120 E / PC 330 E / PC 6 E / PC 8 / PC 9 E / TRV 11 / TRV 12 E / TRV 14 E / TRV 140 E / TRV 145 E / TRV 15 / TRV 16 / TRV 17 / TRV 18 / TRV 19 E / TRV 20 / TRV 218 / TRV 228 / TRV 230 E / TRV 235 / TRV 238 / TRV 239 / TRV 24 / TRV 240 / TRV 245 E / TRV 25 / TRV 250 E / TRV 255 E / TRV 265 E / TRV 27 / TRV 270 / TRV 285 / TRV 30 / TRV 325 E / TRV 33 E / TRV 330 / TRV 340 / TRV 345 / TRV 355 / TRV 428 / TRV 430 / TRV 460 / TRV 480 / TRV 50 / TRV 530 E / TRV 6 / TRV 60 E / TRV 725 / TRV 730 / TRV 738 / TRV 740 / TRV 80 E / TRV 828 / TRV 830 / Sony DSC R1 / Sony HDR HC 1 / SR 1E / UX 1E etc.
- Ähnlich: NP-FM 70 / 90 / 91 / NP-QM 71 D / 91 D etc.
- Auch für neue HD Camcorder
- Hochwertige Qualität
- Ohne Memory Effekt
- Goldkontakte



**BP-I 2207PLS**

**Lithium-Ion-Akku, silber, Sony Info M**

VPE 5

EDV-Nr. 14223



- Li-Ion: 7,2 V / 2200 mAh / 15,8 Wh
- Sony Info M Serie: Sony CCD-TR 748 / CCD-TRV 208 / CCD-TRV 218 E / CCD-TRV 228 / CCD-TRV 408 / CCD-TRV 418 E / CCD-TRV 428 / DCR-DVD 91 E / DCR-DVD 100 E / DCR-DVD 101 E / DCR-DVD 200 E / DCR-DVD 201 E / DCR-HC 14 / DCR-PC 100 / DCR-PC 101 / DCR-PC 103 / DCR-PC 103 E / DCR-PC 105 / DCR-PC 105 E / DCR-PC 110 / DCR-PC 120 E / DCR-PC 330 / DCR-PC 330 E / DCR-PC 6 E / DCR-PC 8 / DCR-PC 9 E / DCR-TRV 10 / DCR-TRV 11 / DCR-TRV 12 E / DCR-TRV 14 E / DCR-TRV 140 E / DCR-TRV 145 E / DCR-TRV 15 / DCR-TRV 16 / DCR-TRV 17 / DCR-TRV 18 / DCR-TRV 19 E / DCR-TRV 20 / DCR-TRV 218 / DCR-TRV 22 E / DCR-TRV 228 / DCR-TRV 230 E / DCR-TRV 235 / DCR-TRV 238 / DCR-TRV 239 / DCR-TRV 24 / DCR-TRV 240 / DCR-TRV 245 E / DCR-TRV 25 / DCR-TRV 250 E / DCR-TRV 255 E / DCR-TRV 265 E / DCR-TRV 270 / DCR-TRV 27 / DCR-TRV 30 / DCR-TRV 325 E / DCR-TRV 33 E / DCR-TRV 330 E / DCR-TRV 340 / DCR-TRV 345 E / DCR-TRV 355 E / DCR-TRV 428 / DCR-TRV 430 / DCR-TRV 460 / DCR-TRV 480 / DCR-TRV 50 / DCR-TRV 530 E / DCR-TRV 6 / DCR-TRV 60 E / DCR-TRV 725 / DCR-TRV 730 / DCR-TRV 738 / DCR-TRV 740 / DCR-TRV 8 / DCR-TRV 80 E / DCR-TRV 828 / DCR-TRV 830
- Ähnlich: Sony NP-FM 70 / 90 / NP-QM 71 / 91
- Maße: 60 x 38 x 40 mm
- Gewicht: 110 g
- Größe: S8a+

\*\* Infoakkus (BP-I .....): passen manchmal nicht, weil Geräte mit neuer Betriebssoftware auf den Markt gekommen sind. Vivanco tauscht diese Akkus kostenlos gegen aktualisierte Akkus um.

## Für Sony und baugleiche

### BP-I 1107PL

VPE 5

EDV-Nr. 15299

**Lithium-Ion-Akku, schwarz, Sony Info M**

- Li-Ion: 7,2 V / 1200/1100 mAh / 8,1 Wh
- Sony Info M Serie: siehe oben unter BP-I 2207PLS, EDV-Nr. 14223
- Ähnlich: Sony NP-FM 30/50
- Maße: 60 x 38 x 28 mm
- Gewicht: 79 g
- Größe: S8, S8a
- Passendes Ladegerät: CAR 5001L / CAR2600L
- Vorgänger: BP-I 1107ALS



### BP-I 2507 LS

VPE 5

EDV-Nr. 22683 **neu**

**Video-Li-Ion-Akku ähnlich Sony Info P NP-FP90**

- Li-Ion: 2460 mAh / 7,2 V / 17,8 Wh
- Ähnlich: Sony Info-P: NP-FP 90 / FP 70 etc.
- Gewicht: 14 g
- Größe: S13+, S13
- Für: z.B. Sony NP-FP 90 / NP-FP 70 / NP-FP 30 / NP-FP 50 etc. / Sony DCR-DVD 105 / DCR-DVD 202 / DCR-DVD 203 / DCR-DVD 205 / DCR-DVD 403 / DCR-DVD 404 / DCR-DVD 405 / DCR-DVD 505 / DCR-DVD 92 / DCR-HC 16 / DCR-HC 17 / DCR-HC 18 / DCR-HC 19 / DCR-HC 20 / DCR-HC 22 / DCR-HC 23 / DCR-HC 24 / DCR-HC 30 / DCR-HC 32 / DCR-HC 35 / DCR-HC 39 / DCR-HC 40 / DCR-HC 42 / DCR-HC 44 / DCR-HC 46 / DCR-HC 85 / DCR-HC 94 / DCR-HC 96 / DCR-SR 20 / DCR-SR 50 / DCR-SR 70 / DCR-SR 90 / DCR-TRV 202 / HDR-HC 3 etc.



### BP-I 1307LS

VPE 5

EDV-Nr. 18863

**Lithium-Ion-Akku, silber**

- Li-Ion: 7,2 V / 1260 mAh / 9,3 Wh
- Sony Info P Serie. Für: Sony DCR-HC (nicht HC 14) Serie, z.B. DCR-DVD 202 / DCR-DVD 203 / DCR-DVD 205 / DCR-DVD 505 / DCR-DVD 92 E / DCR-DVD 105 / DCR-DVD 403 / DCR-DVD 404 / DCR-DVD 405 / DCR-DVD 92 / DCR-HC 16 / DCR-HC 17 / DCR-HC 18 / DCR-HC 19 / DCR-HC 20 / DCR-HC 22 / DCR-HC 23 / DCR-HC 24 / DCR-HC 30 / DCR-HC 32 / DCR-HC 35 / DCR-HC 39 / DCR-HC 40 / DCR-HC 42 / DCR-HC 44 / DCR-HC 46 / DCR-HC 85 / DCR-HC 94 / DCR-HC 96 / DCR-SR 90 / DCR-TRV 202 / HDR-HC 3 etc.
- Ähnlich: Sony NP-FP 70 / 90 etc.
- Maße: 45 x 31 x 40 mm
- Gewicht: 80 g
- Größe: S13+



### BP-I 0707LS

VPE 5

EDV-Nr. 18864

**Lithium-Ion-Akku, silber**

- Li-Ion: 7,2 V / 610 mAh / 4,5 Wh
- Sony Info P Serie. Für: Sony DCR-HC (nicht HC 14) Serie, z.B. Sony DCR-DVD 92 / DCR-DVD 202 / DCR-DVD 203 / DCR-DVD 403 / DCR-HC 16 / DCR-HC 17 / DCR-HC 18 / DCR-HC 19 / DCR-HC 20 / DCR-HC 22 / DCR-HC 30 / DCR-HC 32 / DCR-HC 39 / DCR-HC 40 / DCR-HC 42 / DCR-HC 85
- Ähnlich: Sony NP-FP 50
- Maße: 45 x 31 x 18 mm
- Gewicht: 50 g
- Größe: S13, S13+



## Für Sony und baugleiche



**MP 3016Y**  
Nickelmetalhydrid-Akku

VPE 5 EDV-Nr. 02740

- NiMH 6 V / 4000 mAh / 2,4 Wh
- Für diverse Sony, Beaulieu, Blaupunkt, Fisher, Fujix, Funai, Grundig, Hanseatic, Kyocera, Minolta, Nikon, Nokia, Nordmende, Olympus, Pentax, Revue, Ricoh, Saba, Samsung, Sanyo, Schneider, Sharp, Siemens, Telefunken, Uher, Universum, Yashica etc. video8 und Hi8 Modelle (s. Vivanco Kreuztabelle, auch für andere Marken)\*
- Ähnlich: Sony: NP 55 / 77 / 78 / 98 / 4500 etc.
- Maße: 90 x 45 x 45 mm
- Gewicht: 300 g
- Größe: M2



**MP 1516Y**  
Nickelmetalhydrid-Akku

VPE 5 EDV-Nr. 02741

- NiMH 6 V / 2100 mAh / 10,8 Wh
- Für: siehe MP 3013Y, EDV-Nr. 02740
- Ähnlich: Sony: NP33 / 67 / 68 / 77 etc.
- Maße: 90 x 45 x 18 mm
- Gewicht: 170 g
- Größe: M2

## Ladegeräte



**CAR 4000**  
Nickelmetalhydrid und Nickelcadmium

VPE 5 EDV-Nr. 10773

- GS 230 VAC / 12 VDC
- Zum Laden diverse 4,8 / 6 / 7,2 V NiCad oder NiMH Akkus fast aller Marken: z.B. (s. Vivanco Kreuztabelle)\*
- Ähnlich: verschiedene
- Maße: 125 x 65 x 32 mm
- Gewicht: 124 g (o. NT)
- Größe: C1 / C2 / M2 / M4 / S2 / H1 / H2 etc.

ZUBEHÖR



Der Vivanco Zubehöragent führt Sie Schritt für Schritt zu Ihrem gewünschten Zubehörprodukt. Schnell, professionell und zielgenau findet er den entsprechenden Ersatzakku, das richtige Ladegerät und die passende Tasche für Ihre Digitalkamera.

[www.vivanco.de](http://www.vivanco.de)



\* Bitte anfordern über hotline@vivanco.de, Tel. +49 (0) 41 02 / 23 11 35 oder www.vivanco.de -Zubehöragent-



## Serie Weatherproof

Höchst funktionelle Camcordertaschenrange mit Outdoorcharakter

Eine Tasche für Wind und Wetter – so lautet der Anspruch der neuen „Weatherproof“-Taschenserie. Spezielles Outdoor-Material, innenliegende Reißverschlüsse sowie eine Regenhaube sorgen dafür, dass kein Wetter diese Taschenmodelle überfordert. Die hochwertige Polsterung sowie eine zusätzliche Verstärkung aus EVA-Schaum bieten auch bei robusterem Gelände optimalen Schutz für Camcorder und Zubehör.

Absolut wetterfest durch:

- Speziell beschichtetes Obermaterial, Wassergeschützte Reißverschlüsse und Regenhaube

Weitere durchdachte Produkteigenschaften:

- Front aus EVA-Schaum wirkt stoßreduzierend
- Deckelnetzfach, Front- und Seitenfächer bieten Platz für viel Zubehör
- Ergonomisches Schulterpad für hohen Tragekomfort
- Eingenähtes Reinigungstuch: immer griffbereit zur Entfernung von Schmutz oder Spritzern
- Reflektierende Applikation auf dem Frontfach
- Helles Innenfutter erleichtert das Auffinden von Zubehör im Tascheninneren
- Hochwertige Polsterung
- Variable Inneneinteilung
- Einsteckfach für Namensschild unter dem Deckel
- Abnehmbarer Schultergurt
- Gürtelschlaufe bzw. Hüftgurt



**WP 120**  
Camcorder-/Foto-Tasche

VPE 6 EDV-Nr. 18504 **neu**

- Innenmaße Hauptfach ca.: 120 x 105 x 63 mm (B x H x T)

**WP 140**  
Camcorder-/Foto-Tasche

VPE 6 EDV-Nr. 18505 **neu**

- Innenmaße Hauptfach ca.: 140 x 123 x 74 mm (B x H x T)

**WP 170**  
Camcorder-/Foto-Tasche

VPE 6 EDV-Nr. 18506 **neu**

- Innenmaße Hauptfach ca.: 170 x 130 x 80 mm (B x H x T)

**WP 200**  
Camcorder-/Foto-Tasche

VPE 6 EDV-Nr. 18507 **neu**

- Innenmaße Hauptfach ca.: 200 x 175 x 95 mm (B x H x T)

## Serie Less is more

**Funktionelle Camcordertaschenrange in puristischem Design**

„Weniger ist mehr“ – dieser Grundsatz ist Pate für das Design „aus einem Guss“ dieser Taschenlinie. Von außen schlicht und pur gestaltet, erschließen sich die vielfältigen Möglichkeiten der Taschenmodelle auf den zweiten Blick. Innenliegende Fächer und verdeckte Verschlüsse bieten höchste Funktionalität, ohne die geschlossene Gestaltung zu zerstören.

- Obermaterial: schwarzes Nylon mit blauem Farbakzent
- Hauptfach mit praktischem Doppelreißverschluss
- Überschlagdeckel schützt das Hauptfach zusätzlich
- Deckelfach, Front- und Seitenfächer bieten Platz für viel Zubehör
- Eingnähtes Reinigungstuch: immer griffbereit zur Entfernung von Schmutz oder Spritzern
- Ergonomisches Schulterpad für hohen Tragekomfort
- Hochwertige Polsterung
- Helles Innenfutter erleichtert das Auffinden von Zubehör im Tascheninneren
- Variable Inneneinteilung
- Einsteckfach für Namensschild unter dem Deckel
- Abnehmbarer Schultergurt
- Gürtelschlaufe bzw. Hüftgurt



**neu LIM 140**  
Camcorder-/Foto-Tasche

VPE 6 EDV-Nr. 23345

- Innenmaße Hauptfach ca.: 140 x 123 x 74 mm (B x H x T)

**neu LIM 170**  
Camcorder-/Foto-Tasche

VPE 6 EDV-Nr. 23346

- Innenmaße Hauptfach ca.: 170 x 130 x 80 mm (B x H x T)

**neu LIM 200**  
Camcorder-/Foto-Tasche

VPE 6 EDV-Nr. 23347

- Innenmaße Hauptfach ca.: 200 x 175 x 95 mm (B x H x T)

## Serie Reduce to Max

**Sportives Design gepaart mit maximaler Funktionalität**

„Entdecke die Möglichkeiten“ – die Taschenserie Reduce to Max kombiniert sportliche Optik mit höchster Funktionalität. Das angenehm zurückhaltende Design mit dezenter Farbgebung lenkt nicht ab von den höchst durchdachten Produkteigenschaften, die alle Taschenmodelle auszeichnet:

Details:

- Wasserabweisendes Obermaterial in schwarz und silbergrau
- Hauptfach öffnet ergonomisch vom Körper weg
- Frontfach mit Organisiereinteilung und Seitenfächer bieten Platz für viel Zubehör
- Hochwertige Polsterung
- Helles Innenfutter erleichtert das Auffinden von Zubehör im Tascheninneren
- Variable Inneneinteilung
- Einsteckfach für Namensschild unter dem Deckel
- Abnehmbarer Schultergurt und Gürtelschlaufe für verschiedene Tragemöglichkeiten
- Gürtelschlaufe



Video/  
Digital/Foto

**RM 80 L**  
Camcorder-/Foto-Tasche

- Innenmaße Hauptfach ca.: 110 x 80 x 70 mm (B x H x T)

VPE 6 EDV-Nr. 22880 **neu**



**RM 120**  
Camcorder-/Foto-Tasche

- Innenmaße Hauptfach ca.: 105 x 120 x 60 mm (B x H x T)

VPE 6 EDV-Nr. 22881 **neu**



**RM 140**  
Camcorder-/Foto-Tasche

- Innenmaße Hauptfach ca.: 110 x 140 x 60 mm (B x H x T)

VPE 6 EDV-Nr. 22882 **neu**



**RM 170**  
Camcorder-/Foto-Tasche

- Innenmaße Hauptfach ca.: 170 x 130 x 80 mm (B x H x T)

VPE 6 EDV-Nr. 22883 **neu**





# Camcorder-Taschen

## Serie Caseman

Caseman ist die angesagte Taschenmarke aus Australien für junge und Junggebliebene. Casemans Taschenphilosophie: "Es geht um Haltbarkeit, Funktionalität und nicht zuletzt darum, praktisch und gleichzeitig cool zu sein! Es muss kein Vermögen kosten, eine coole Tasche zu besitzen, die anders ist als die anderen.

### Caseman „Focal“

- Obermaterial: Robustes Nylon in Mokkabraun und Rabenschwarz
- Honigfarbenes Innenfutter rundet das Design optisch ab und erleichtert das Auffinden von Zubehör im Tascheninneren
- Zwei Fronttaschen sowie seitliche Netztaschen bieten viel Platz für Zubehör
- Hauptfach ist doppelt gesichert mit Clip- und Klettverschluss
- Incl. Abnehmbarem, verstellbarem Schultergurt



**neu** **Focal 100**  
Camcorder-/Foto-Tasche

VPE 6 EDV-Nr. 22890

- Innenmaße Hauptfach ca.: 100 x 130 x 60 mm (B x H x T)



**neu** **Focal 150**  
Camcorder-/Foto-Tasche

VPE 4 EDV-Nr. 22891

- Innenmaße Hauptfach ca.: 150 x 130 x 90 mm (B x H x T)
- Variable Inneneinteilung

### Caseman „Obscura“

- Obermaterial: Robustes Nylon in Mokkabraun und Rabenschwarz
- Honigfarbenes Innenfutter rundet das Design optisch ab und erleichtert das Auffinden von Zubehör im Tascheninneren
- Zwei Fronttaschen sowie seitliche Netztaschen bieten viel Platz für Zubehör
- Hauptfach ist doppelt gesichert mit Clip- und Klettverschluss
- Incl. Abnehmbarem, verstellbarem Schultergurt



**neu** **Obscura 100**  
Camcorder-/Foto-Tasche

VPE 6 EDV-Nr. 22894

- Innenmaße Hauptfach ca.: 100 x 130 x 60 mm (B x H x T)



**neu** **Obscura 150**  
Camcorder-/Foto-Tasche

VPE 4 EDV-Nr. 22895

- Innenmaße Hauptfach ca.: 150 x 130 x 90 mm (B x H x T)
- Variable Inneneinteilung

Weitere Produkte aus der Caseman-Serie finden Sie im Bereich MP3-Taschen ab Seite 45 sowie im IT-Katalog ab Seite 46.



## Serie Basic Black

### Robuste Tasche für alle Gelegenheiten

Dezentes Styling bei hochwertiger Verarbeitung sind das Markenzeichen dieser Linie. Robustes Material und stabile Polsterung bieten bestmöglichen Schutz von Kamera und Zubehör und machen die Basic-Black-Modelle so zu unverzichtbaren Begleitern in allen Situationen.

- Wasserabweisendes Obermaterial in schwarz mit blauer Paspel
- Hauptfach schließt mit praktischem Zweiwegereißverschluss
- Deckelnetzfach, Frontfach mit Organisereinteilung und seitliche Netztaschen bieten Platz für viel Zubehör
- Hochwertige Polsterung
- Helles Flanell-Innenfutter erleichtert das Auffinden von Zubehör im Tascheninneren
- Variable Inneneinteilung
- Abnehmbarer Schultergurt und Gürtelschlaufe für verschiedene Tragemöglichkeiten



#### BASIC BLACK 100

##### Camcorder-/Foto-Tasche

- Innenmaße Hauptfach ca: 100 x 140 x 80 mm (B x H x T)

VPE 6 EDV-Nr. 22747 **neu**

#### BASIC BLACK 130

##### Camcorder-/Foto-Tasche

- Innenmaße Hauptfach ca: 130 x 120 x 60 mm (B x H x T)

VPE 6 EDV-Nr. 22748 **neu**

#### BASIC BLACK 170

##### Camcorder-/Foto-Tasche

- Innenmaße Hauptfach ca.: 170 x 120 x 90 mm (B x H x T)

VPE 6 EDV-Nr. 22749 **neu**



Video/  
Digital/Foto



## Serie Star

#### Star 170 B

##### Camcorder-/Foto-Tasche

- Obermaterial: Wasserabweisendes Nylon in metallischblau und schwarz
- Sportliches Design
- Innen: softes Flanell zum optimalen Schutz der Kamera
- Abnehmbarer Schultergurt
- Gürtelschlaufe mit doppeltem Klettverschluss
- Hauptfach kann flexibel unterteilt werden
- 1 Frontfach u. 2 seitliche Netzfächer
- Ideal für digitale Camcorder und Fotokameras
- Maße Hauptfach innen: (B x H x T) ca. 170 x 130 x 80 mm
- Abgabe nur in vollen VPE's

VPE 5 EDV-Nr. 17057



## Camcorder-Taschen auf einen Blick

Für Mini-DV Camcorder					
Ausstattung	RM 80L	Basic Black 100	Focal 100	Obscura 100	RM 120
Fronttasche	x	x	x	x	x
Seitentaschen	x	Netztaschen	Netztasche	Netztasche	x
Abnehmbarer Schultergurt	x	x	x	x	x
Gepolsterter Tragegriff	x				
Gürtelschlaufe		x	x	x	x
Variable Inneneinteilung	x	x			x
Netzfach im Deckel		x			x
Sonstiges	Adressfach im Deckel, 2 Seitentaschen		Zusätzliches Netzfach in der Fronttasche	Zusätzliches Netzfach in der Fronttasche	Adressfach im Deckel, 2 Seitentaschen
Innenmaß Hauptfach B x H x T	110 x 80 x 70 mm	100 x 140 80 mm	100 x 130 x 60 mm	100 x 130 x 60 mm	105 x 120 x 60 mm
Gewicht	272 g	250 g	167 g	167 g	305 g
Material	Jacquard Nylon	Jacquard Nylon	Polytex	Polytex	Jacquard Nylon
EDV-Nr.	22880	22747	22890	22894	22881

Für Mini-DV Camcorder					
Ausstattung	Saphir 120	WP 120	Basic Black 130	LIM 140	RM 140
Fronttasche		x	x	x	x
Seitentaschen		x	x		x
Abnehmbarer Schultergurt	x	x	x	x	x
Gepolsterter Tragegriff					
Gürtelschlaufe	x	x	x	x	x
Variable Inneneinteilung	x	x	x	x	x
Netzfach im Deckel			x		x
Sonstiges	Innenfächer für Ersatzakku und Speicherkarte	Adressfach im Deckel, integriertes Reinigungstuch		Adressfach im Deckel, integriertes Reinigungstuch	Adressfach im Deckel
Innenmaß Hauptfach B x H x T	130 x 115 x 70 mm	120 x 105 x 63 mm	130 x 120 x 60 mm	140 x 123 x 74 mm	110 x 140 x 60 mm
Gewicht	212 g	330 g	320 g	360 g	334 g
Material	EVA	Nylon	Jacquard Nylon	Nylon	Jacquard Nylon
EDV-Nr.	19836	18504	22748	23345	22882

Für Mini-DV Camcorder					
Ausstattung	WP 140	Focal 150	Obscura 150	Star 170 B	LIM 170
Fronttasche	x	x	x	x	x
Seitentaschen	x	x	x	x (Netztaschen)	
Abnehmbarer Schultergurt	x	x	x	x	x
Gepolsterter Tragegriff					
Gürtelschlaufe	x	x	x	x	x
Variable Inneneinteilung		x	x	x	x
Netzfach im Deckel					
Sonstiges	Adressfach im Deckel, integriertes Reinigungstuch	Zusätzliches Netzfach in der Fronttasche	Zusätzliches Netzfach in der Fronttasche		Adressfach im Deckel, integriertes Reinigungstuch
Innenmaß Hauptfach B x H x T	140 x 123 x 74 mm	150 x 130 x 90 mm	150 x 130 x 90 mm	170 x 130 x 80 mm	170 x 130 x 80 mm
Gewicht	360 g	240 g	240 g	160 g	430 g
Material	Nylon	Polytex	Polytex	Nylon	Nylon
EDV-Nr.	18505	22891	22895	17057	23346

Für DigitalPhoto und Mini-DV Camcorder					
Ausstattung	WP 170	Basic Black 170	RM 170	LIM 200	WP 200
Fronttasche	x	x	x	x	x
Seitentaschen		x	x		
Abnehmbarer Schultergurt	x	x	x	x	x
Gepolsterter Tragegriff		x	x		
Gürtelschlaufe	x	x	x	x	x
Variable Inneneinteilung	x	x	x	x	x
Netzfach im Deckel		x	x		
Sonstiges	Adressfach im Deckel, integriertes Reinigungstuch		Adressfach im Deckel	Adressfach im Deckel, integriertes Reinigungstuch	Adressfach im Deckel, integriertes Reinigungstuch
Innenmaß Hauptfach B x H x T	170 x 130 x 80 mm	170 x 120 x 90 mm	170 x 130 x 80 mm	200 x 175 x 95 mm	200 x 175 x 95 mm
Gewicht	420 g	520 g	580 g	546 g	550 g
Material	Nylon	Jacquard Nylon	Jacquard Nylon	Jacquard Nylon	Jacquard Nylon
EDV-Nr.	18506	22749	22883	23347	18507

## Serie Weatherproof

Höchst funktionelle Fototaschenrange mit Outdoorcharakter

Eine Tasche für Wind und Wetter – so lautet der Anspruch der neuen „Weatherproof“-Taschenserie. Spezielles Outdoor-Material, innenliegende Reißverschlüsse sowie eine Regenhaube sorgen dafür, dass kein Wetter diese Taschenmodelle überfordert. Die hochwertige Polsterung sowie eine zusätzliche Verstärkung aus EVA-Schaum bieten auch bei robusterem Gelände optimalen Schutz für Camcorder und Zubehör.

Absolut wetterfest durch:

- Speziell beschichtetes Obermaterial, Wassergeschützte Reißverschlüsse und Regenhaube

Weitere durchdachte Produkteigenschaften:

- Front aus EVA-Schaum wirkt stoßreduzierend
- Integrierte Frontfächer bieten Platz für Zubehör
- Reflektierende Applikation auf dem Frontfach
- Hochwertige Polsterung
- Einsteckfach für Namensschild auf dem Innenfach
- Abnehmbarer Schultergurt und Gürtelschleife für alternative Tragevarianten



Video/  
Digital/Foto

### WP 60 Camcorder-/Foto-Tasche

VPE 6 EDV-Nr. 18496 **neu**

- Innenmaße Hauptfach ca.: 60 x 90 x 30 mm (B x H x T)

### WP 65 S Camcorder-/Foto-Tasche

VPE 6 EDV-Nr. 18497 **neu**

- Innenmaße Hauptfach ca.: 65 x 95 x 25 mm (B x H x T)

### WP 65 M Camcorder-/Foto-Tasche

VPE 6 EDV-Nr. 18498 **neu**

- Innenmaße Hauptfach ca.: 65 x 105 x 30 mm (B x H x T)

### WP 65 L Camcorder-/Foto-Tasche

VPE 6 EDV-Nr. 18499 **neu**

- Innenmaße Hauptfach ca.: 65 x 110 x 40 mm (B x H x T)

### WP 80 Camcorder-/Foto-Tasche

VPE 6 EDV-Nr. 18500 **neu**

- Innenmaße Hauptfach ca.: 80 x 100 x 40 mm (B x H x T)





## Serie Weatherproof



**neu** WP BP  
Kamerarucksack

VPE 4 EDV-Nr. 18501

- Innenmaße Hauptfach ca.: 38 x 35 x 12,5 cm (B x H x T)

- Zusätzliche Produktdetails:
- Flexible Inneneinteilung zur individuellen Anpassung an das Equipment
  - 2 Netztaschen innen, eine abnehmbar
  - Seitentasche
  - Verstellbare Trageriemen
  - Tragegriff
  - GummifüÙe für sicheren Stand



**neu** WP SLR  
Spezialtasche für Spiegelreflexkameras

VPE 6 EDV-Nr. 18502

- InnenmaÙe Hauptfach ca.: 16/7 x 8 x 16 cm (B x H x T)

- Zusätzliche Produktdetails:
- Deckelnetzfach, Front- und Seitenfächer bieten Platz für viel Zubehör
  - Ergonomisches Schulterpad für hohen Tragekomfort
  - Eingenähtes Reinigungstuch: immer griffbereit zur Entfernung von Schmutz oder Spritzern
  - Abnehmbarer Schultergurt mit ergonomisches Schulterpad für hohen Tragekomfort



## Serie Less is more

### Funktionelle Fototaschenrange in puristischem Design

„Weniger ist mehr“ – dieser Grundsatz ist Pate für das Design „aus einem Guss“ dieser Taschenlinie. Von außen schlicht und pur gestaltet, erschließen sich die vielfältigen Möglichkeiten der Taschenmodelle auf den zweiten Blick. Innenliegende Fächer und verdeckte Verschlüsse bieten höchste Funktionalität, ohne die geschlossene Gestaltung zu zerstören.

Funktionelle Eigenschaften:

- Obermaterial: schwarzes Nylon mit blauem Farbakzent
- Hauptfach mit praktischem Doppelreißverschluss
- Überschlagdeckel schützt das Hauptfach zusätzlich
- Frontfach bietet Platz für Zubehör
- Hochwertige Polsterung
- Einsteckfach für Namensschild im Deckel
- Abnehmbarer Schultergurt und Gürtelschlaufe für alternative Tragevarianten



Video/  
Digital/Foto

#### LIM 60

##### Camcorder-/Foto-Tasche

- Innenmaße Hauptfach ca.: 60 x 90 x 30 mm (B x H x T)

VPE 6

EDV-Nr. 23220 **neu**

#### LIM 65 S

##### Camcorder-/Foto-Tasche

- Innenmaße Hauptfach ca.: 65 x 95 x 25 mm (B x H x T)

VPE 6

EDV-Nr. 23221 **neu**

#### LIM 65 L

##### Camcorder-/Foto-Tasche

- Innenmaße Hauptfach ca.: 65 x 110 x 40 mm (B x H x T)

VPE 6

EDV-Nr. 23222 **neu**

#### LIM 80

##### Camcorder-/Foto-Tasche

- Innenmaße Hauptfach ca.: 80 x 100 x 40 mm (B x H x T)

VPE 6

EDV-Nr. 23223 **neu**

#### LIM SLR

##### Spezialtasche für Spiegelreflexkameras

- Innenmaße Hauptfach ca.: 160/70 x 80 x 160 mm (B x H x T)

VPE 6

EDV-Nr. 23224 **neu**

Zusätzliche Produktdetails:

- Deckel- und Frontfach bieten Platz für viel Zubehör
- Eingenahtes Reinigungstuch: immer griffbereit zur Entfernung von Schmutz oder Spritzern
- Abnehmbarer Schultergurt mit ergonomisches Schulterpad für hohen Tragekomfort

## Serie Reduce to Max



**Sportives Design gepaart mit maximaler Funktionalität**

**„Entdecke die Möglichkeiten“ – die Taschenserie Reduce to Max kombiniert sportliche Optik mit höchster Funktionalität. Das angenehm zurückhaltende Design mit dezenter Farbgebung lenkt nicht ab von den höchst durchdachten**

- Produkteigenschaften, die alle Taschenmodelle auszeichnet:
- Wasserabweisendes Obermaterial in schwarz und silbergrau
- Hauptfach öffnet ergonomisch vom Körper weg
- Frontfach mit Klettverschluss bietet Platz für Zubehör
- Hochwertige Polsterung
- Einsteckfach für Namensschild unter dem Deckel
- Abnehmbarer Schultergurt und Gürtelschlaufe für verschiedene Tragemöglichkeiten



**neu RM 60**  
**Camcorder-/Foto-Tasche**

VPE 6 EDV-Nr. 22875

- Innenmaße Hauptfach ca: 60 x 90 x 30 mm (B x H x T)



**neu RM 65S**  
**Camcorder-/Foto-Tasche**

VPE 6 EDV-Nr. 22876

- Innenmaße Hauptfach ca: 65 x 95 x 25 mm (B x H x T)



**neu RM 65M**  
**Camcorder-/Foto-Tasche**

VPE 6 EDV-Nr. 22877

- Innenmaße Hauptfach ca.: 65 x 105 x 30 mm (B x H x T)



**neu RM 65L**  
**Camcorder-/Foto-Tasche**

VPE 6 EDV-Nr. 22878

- Innenmaße Hauptfach ca.: 65 x 110 x 40 mm (B x H x T)



**neu RM 80S**  
**Camcorder-/Foto-Tasche**

VPE 6 EDV-Nr. 22879

- Innenmaße Hauptfach ca.: 80 x 100 x 40 mm (B x H x T)

## Serie Saphir

- Material: robuster EVA-Hartschaum mit Überzug aus wasserfestem PU
- Das Material ist sehr fest und schützt daher die Kamera optimal vor Stößen
- Futter aus weichem Flanell zum Schutz des Kameradisplays
- Innenraum flexibel unterteilbar
- Innen: zwei kleine Einsteckfächer für Zubehör
- Seitliche Stoffflaschen verhindern zu weites Öffnen der Tasche
- Hochwertiger Reißverschluss
- Abnehmbarer, verstellbarer Schultergurt
- Gürtelklettverschluss
- Sportliches Design

### Saphir 60

#### Digital-Foto-Tasche

- Innenmaß: 60 x 90 x 30 mm (B x H x T)
- Gewicht: 136 g

VPE 10

EDV-Nr. 19834

### Saphir 80

#### Digital-Foto-Tasche

- Innenmaß: 80 x 120 x 40 mm (B x H x T)
- Gewicht: 161 g

VPE 12

EDV-Nr. 19835

### Saphir 120

#### Digital-Foto-Tasche

- Auch für digitale Camcorder
- Innenmaß: 115 x 130 x 70 mm (B x H x T)
- Gewicht: 212 g

VPE 8

EDV-Nr. 19836



## Serie NoShock

- Material: „Memory foam“ - aus Medizin und Weltraumforschung!
- Besonderheit: bei Stößen wird der Druck innerhalb des Materials vom Aufprallpunkt auf die Fläche verteilt -> hervorragende Absorption von Schlägen/Stößen, optimaler Schutz hochwertiger Kameras!
- Abnehmbarer Schultergurt
- Gürtelschleife mit Klettverschluss
- Innen: schmales Einsteckfach für Ersatz-Speicherkarte

### NoShock 60

#### Digital-Foto-Tasche

- Innenmaße: 60 x 90 x 30 mm (B x H x T)
- Gewicht: 104 g

VPE 12

EDV-Nr. 19672

### NoShock 65

#### Digital-Foto-Tasche

- Innenmaße: 65 x 105 x 35 mm (B x H x T)
- Gewicht: 108 g

VPE 12

EDV-Nr. 19673

### NoShock 70

#### Digital-Foto-Tasche

- Innenmaß: 70 x 110 x 40 mm (B x H x T)
- Gewicht: 116 g

VPE 12

EDV-Nr. 19674

### NoShock 75

#### Digital-Foto-Tasche

- Innenmaß: 75 x 120 x 45 mm (B x H x T)
- Gewicht: 122 g

VPE 12

EDV-Nr. 19675





## Serie Star

- Material: wasserabweisendes Nylon im Metallic-Look
- Elegant im Design
- Innen softes Flanell zum optimalen Schutz der Kamera
- Hauptfach schließt mit Reißverschluss
- Abnehmbarer, verstellbarer Schultergurt
- Gürtelschlaufe mit Klettverschluss



### Star 60 S

Digital-Foto-Tasche, silber

VPE 10

EDV-Nr. 17048

### Star 60 B

Digital-Foto-Tasche, blau

VPE 10

EDV-Nr. 17052

- Innenmaße (B x H x T): 60 x 100 x 30 mm
- Zusätzliches Frontfach mit Organizer für Speicherkarten
- Gewicht: 110 g

### Star 65 S

Digital-Foto-Tasche, silber

VPE 10

EDV-Nr. 17049

### Star 65 B

Digital-Foto-Tasche, blau

VPE 10

EDV-Nr. 17053

- Innenmaße (B x H x T): 65 x 110 x 40 mm
- Zusätzliches Reißverschlussfach, z. B. für Batterien
- Gewicht: 110 g

### Star 70 S

Digital-Foto-Tasche, silber

VPE 10

EDV-Nr. 17050

### Star 70 B

Digital-Foto-Tasche, blau

VPE 10

EDV-Nr. 17054

- Innenmaße (B x H x T): 70 x 120 x 45 mm
- Zusätzliches Frontfach, z. B. für Speicherkarten
- Gewicht: 140 g

### Star 100 S

Digital-Foto-Tasche, silber

VPE 10

EDV-Nr. 17051

### Star 100 B

Digital-Foto-Tasche, blau

VPE 10

EDV-Nr. 17055

- Innenmaße (B x H x T): 100 x 80 x 40 mm
- Zusätzliches Reißverschlussfach, z. B. für Speicherkarten
- Gewicht: 145 g



## Serie Caseman

Caseman ist die angesagte Taschenmarke aus Australien für junge und Junggebliebene. Casemans Taschenphilosophie: "Es geht um Haltbarkeit, Funktionalität und nicht zuletzt darum, praktisch und gleichzeitig cool zu sein! Es muss kein Vermögen kosten, eine coole Tasche zu besitzen, die anders ist als die anderen."

### Caseman „Focal“

Produktdetails:

- Obermaterial: Robustes Nylon in Mokka Braun und Rabenschwarz
- Honigfarbenes Innenfutter rundet das Design optisch ab und erleichtert das Auffinden von Zubehör im Tascheninneren
- Zwei Fronttaschen sowie seitliche Netztaschen bieten viel Platz für Zubehör
- Hauptfach ist doppelt gesichert mit Clip- und Klettverschluss
- Inkl. abnehmbarem, verstellbarem Schultergurt

#### Focal 60

Camcorder-/Foto-Tasche

- Innenmaße Hauptfach ca.: 60 x 90 x 30 mm (B x H x T)

VPE 6

EDV-Nr. 22888 **neu**



Video/  
Digital/Foto

#### Focal 65

Camcorder-/Foto-Tasche

- Innenmaße Hauptfach ca.: 65 x 100 x 40 mm (B x H x T)

VPE 6

EDV-Nr. 22889 **neu**



### Caseman „Obscura“

Produktdetails:

- Obermaterial: Robustes Nylon in Mokka Braun und Rabenschwarz
- Honigfarbenes Innenfutter rundet das Design optisch ab und erleichtert das Auffinden von Zubehör im Tascheninneren
- Zwei Fronttaschen sowie seitliche Netztaschen bieten viel Platz für Zubehör
- Hauptfach ist doppelt gesichert mit Clip- und Klettverschluss
- Inkl. Abnehmbarem, verstellbarem Schultergurt

#### Obscura 60

Camcorder-/Foto-Tasche

- Innenmaße Hauptfach ca.: 60 x 90 x 30 mm (B x H x T)

VPE 6

EDV-Nr. 22892 **neu**



#### Obscura 65

Camcorder-/Foto-Tasche

- Innenmaße Hauptfach ca.: 65 x 100 x 40 mm (B x H x T)

VPE 6

EDV-Nr. 22893 **neu**



Weitere Produkte aus der Caseman-Serie finden Sie im Bereich MP3-Taschen ab Seite 45 sowie im IT-Katalog ab Seite 46.

## Serie Young Sport

### Sportive Basislinie für Fotokameras

Zeitlos und dennoch sportlich mutet das Äußere dieser Taschenrange an. Honigfarbenes Obermaterial kombiniert mit schwarzem Nylon unterstreichen die klare Optik.



#### Produktdetails:

- Wasserabweisendes Obermaterial
- Weiche Polsterung
- Zwei Netzfächer innen zum Aufbewahren von Speicherkarten
- Außer für Kameras können natürlich auch andere Geräte in der Tasche aufbewahrt oder transportiert werden, z. B. MP3 Player, PDA, mobile Navigationsgeräte
- Gummiaapplikation auf der Front als Ausgang für Kamerahandschlaufe (auch als Ausgang für Kofhörer kabel verwendbar)
- Abnehmbarer Schultergurt und Gürtelschlaufe für alternative Tragevarianten



**neu** LIM 60  
Camcorder-/Foto-Tasche

VPE 6 EDV-Nr. 22884

- Innenmaße Hauptfach ca.: 60 x 100 x 30 mm (B x H x T)



**neu** LIM 65  
Camcorder-/Foto-Tasche

VPE 6 EDV-Nr. 22885

- Innenmaße Hauptfach ca.: 65 x 95 x 25 mm (B x H x T)



**neu** LIM 65L  
Camcorder-/Foto-Tasche

VPE 6 EDV-Nr. 22886

- Innenmaße Hauptfach ca.: 65 x 110 x 40 mm (B x H x T)



**neu** LIM 80  
Camcorder-/Foto-Tasche

VPE 6 EDV-Nr. 22887

- Innenmaße Hauptfach ca.: 80 x 100 x 40 mm (B x H x T)

## Serie Classic

- Taschenserie aus hochwertigem schwarzem Leder mit strukturierter Oberfläche
- Innenfutter aus weichem Flanell
- Mit Magnetdruckknöpfen
- Inkl. Gürtelschlaufe
- Schmale Einstecktasche innen für Ersatzspeicherkarte
- Zeitloses Design
- Sehr hochwertige Verarbeitung



### Classic XS Digital-Foto-Tasche

VPE 10 EDV-Nr. 21582 **neu**

- Innenmaß: 86 x 55 x 26 mm (B x H x T)
- Gewicht: 51 g

### Classic S Digital-Foto-Tasche

VPE 10 EDV-Nr. 21583 **neu**

- Innenmaß: 90 x 60 x 23 mm (B x H x T)
- Gewicht: 51 g

### Classic M Digital-Foto-Tasche

VPE 10 EDV-Nr. 21584 **neu**

- Innenmaß: 92 x 60 x 29 mm (B x H x T)
- Gewicht: 55 g

### Classic L Digital-Foto-Tasche

VPE 10 EDV-Nr. 21585 **neu**

- Innenmaß: 105 x 70 x 50 mm (B x H x T)
- Gewicht: 75 g





## Digital-Foto-Taschen auf einen Blick

Für DigitalPhoto-Kameras						
Ausstattung	Classic XS	Classic S	Focal 60	LIM 60	NoShock 60	Obscura 60
Fronttasche			x	x		x
Abnehmbarer Schultergurt			x	x	x	x
Gürtelschlaufe	x	x	x	x	x	x
Netzfach im Deckel						
Sonstiges	schmales Innenfach für Speicherkarten	schmales Innenfach für Speicherkarten	Zusätzliches Netzfach in der Fronttasche	Adressfach im Deckel	schmales Innenfach für Speicherkarten	Zusätzliches Netzfach in der Fronttasche
Innenmaß Hauptfach B x H x T	86 x 55 x 26 mm	90 x 60 x 23 mm	60 x 90 x 30 mm	60 x 90 x 30 mm	60 x 90 x 30 mm	60 x 90 x 30 mm
Gewicht	51 g	51 g	101 g	150 g	104 g	101 g
Material	echt Leder	echt Leder	Polytex	Nylon	Memory foam	Polytex
EDV-Nr.	21582	21583	22888	23220	19672	22892

Für DigitalPhoto-Kameras						
Ausstattung	RM 60	Saphir 60	Star 60	WP60	Young Sport 60	Classic M
Fronttasche	x		x	x		
Abnehmbarer Schultergurt	x	x	x	x	x	
Gürtelschlaufe	x	x	x	x	x	x
Netzfach im Deckel						
Sonstiges	Adressfach im Deckel	Innenfächer für Ersatzakku und Speicherkarte	Reißverschlussfach mit Organisier für Speicherkarten	Adressfach im Deckel, innenliegendes Frontfach	schmales Innenfach für Speicherkarten	schmales Innenfach für Speicherkarten
Innenmaß Hauptfach B x H x T	60 x 90 x 30 mm	60 x 90 x 30 mm	60 x 100 x 30 mm	60 x 90 x 30 mm	60 x 90 x 30 mm	92 x 60 x 29 mm
Gewicht	141 g	136 g	110 g	150 g	90 g	55 g
Material	Jacquard Nylon	EVA	Nylon	Nylon	Nylon	echt Leder
EDV-Nr.	22875	19834	silber: 17048 blau: 17052	18496	22884	21584

Für DigitalPhoto-Kameras						
Ausstattung	Focal 65	LIM 65S	LIM 65L	NoShock 65	Obscura 65	RM 65S
Fronttasche	x	x	x		x	x
Abnehmbarer Schultergurt	x	x	x	x	x	x
Gürtelschlaufe	x	x	x	x	x	x
Netzfach im Deckel						
Sonstiges	Zusätzliches Netzfach in der Fronttasche	Adressfach im Deckel	Adressfach im Deckel	Adressfach im Deckel	Zusätzliches Netzfach in der Fronttasche	Adressfach im Deckel
Innenmaß Hauptfach B x H x T	65 x 100 x 40 mm	95 x 95 x 25 mm	65 x 110 x 40 mm	65 x 105 x 35 mm	65 x 100 x 40 mm	65 x 95 x 25 mm
Gewicht	126 g	152 g	158 g	108 g	126 g	141 g
Material	Polytex	Nylon	Nylon	Memory foam	Polytex	Jacquard Nylon
EDV-Nr.	22889	23221	23222	19673	22893	22876

Für DigitalPhoto-Kameras						
Ausstattung	RM 65M	RM 65L	Star 65	WP65S	WP65M	WP65L
Fronttasche	x	x	x	x	x	x
Abnehmbarer Schultergurt	x	x	x	x	x	x
Gürtelschlaufe	x	x	x	x	x	x
Variable Inneneinteilung						
Sonstiges	Adressfach im Deckel	Adressfach im Deckel		Adressfach im Deckel, innenliegendes Frontfach	Adressfach im Deckel, innenliegendes Frontfach	Adressfach im Deckel, innenliegendes Frontfach
Innenmaß Hauptfach B x H x T	65 x 105 x 30 mm	65 x 100 x 40 mm	65 x 110 x 40 mm	65 x 95 x 25 mm	65 x 105 x 30 mm	65 x 110 x 40 mm
Gewicht	160 g	177 g	110 g	152 g	152 g	154 g
Material	Jacquard Nylon	Jacquard Nylon	Nylon	Nylon	Nylon	Nylon
EDV-Nr.	22877	22878	silber: 17049 blau: 17053	18497	18498	18499

## Digital-Foto-Taschen auf einen Blick

Für DigitalPhoto-Kameras						
Ausstattung	Young Sport 65	Young Sport 65 L	Classic L	NoShock 70	Star 70	NoShock 75
Fronttasche					x	
Abnehmbarer Schultergurt	x	x		x	x	x
Gürtelschlaufe	x	x	x	x	x	x
Variable Inneneinteilung						
Sonstiges	schmales Innenfach für Speicherkarten	schmales Innenfach für Speicherkarten	schmales Innenfach für Speicherkarten	schmales Innenfach für Speicherkarten		schmales Innenfach für Speicherkarten
Innenmaß Hauptfach B x H x T	65 x 95 x 25 mm	65 x 110 x 40 mm	105 x 70 x 50 mm	70 x 110 x 40 mm	70 x 120 x 40 mm	75 x 120 x 45 mm
Gewicht	83 g	105 g	75 g	116 g	140 g	122 g
Material	Nylon	Nylon	echt Leder	Memory foam	Nylon	Memory foam
EDV-Nr.	22885	22886	21585	19674	silber: 17050 blau: 17054	19675
Für DigitalPhoto-Kameras						
Ausstattung	LIM 80	RM 80S	WP 80	Young Sport 80	Saphir 80	Star 100
Fronttasche	x	x	x			x
Abnehmbarer Schultergurt	x	x	x	x	x	x
Gürtelschlaufe	x	x	x	x	x	x
Variable Inneneinteilung					x	
Sonstiges	Adressfach im Deckel	Adressfach im Deckel	Adressfach im Deckel, innenliegendes Frontfach	schmales Innenfach für Speicherkarten	Innenfächer für Ersatzakku und Speicherkarten	
Innenmaß Hauptfach B x H x T	80 x 100 x 40 mm	80 x 100 x 40 mm	80 x 100 x 40 mm	80 x 100 x 40 mm	80 x 120 x 40 mm	100 x 80 x 40 mm
Gewicht	160 g	177 g	155 g	103 g	161 g	145 g
Material	Nylon	Jacquard Nylon	Nylon	Nylon	EVA	Nylon
EDV-Nr.	23223	22879	18500	22887	19835	silber: 17050 blau: 17055
Foto-Equipmenttaschen			Für DigitalPhoto und Mini-DV Camcorder			
Ausstattung	LIM SLR	WP SLR	WP BP	RM 80L	Basic Black 100	Focal 100
Fronttasche	x	x		x	x	x
Seitentaschen			x	x	Netztaschen	Netztasche
Abnehmbarer Schultergurt	x	x		x	x	x
Gepolsterter Tragegriff				x		
Gürtelschlaufe	x	x			x	x
Variable Inneneinteilung	x	x	x	x	x	
Netzfach im Deckel	x	x	2 Fächer		x	
Sonstiges	Adressfach im Deckel integriertes Reinigungstuch	Adressfach im Deckel integriertes Reinigungstuch		Adressfach im Deckel, 2 Seitentaschen		Zusätzliches Netzfach in der Fronttasche
Innenmaß Hauptfach B x H x T	160 x 160 x 80 mm	160 x 160 x 80 mm	280 x 350 x 125 mm	110 x 80 x 70 mm	100 x 140 80	100 x 130 x 60
Gewicht	426 g	426 g	937 g	272 g	250 g	167 g
Material	Nylon	Nylon	Nylon	Jacquard Nylon	Jacquard Nylon	Polytex
EDV-Nr.	23224	18502	18501	22880	22747	22890

## Dreibein-Stativ



### VS 101 Video-/Foto-Stativ

VPE 1 EDV-Nr. 17210

Ideales Einsteigerstativ mit vielen nützlichen Features:

- 3-Wege-Kopf
- Handgriff für horizontale und vertikale Schwenks
- Beine mit drei Segmenten: stufenlos höhenverstellbar
- Klemmverschlüsse zur Arretierung der Beinsegmente
- Beindurchmesser: 20 mm
- Höhenverstellbar von 49 - 127,5 cm
- Gewicht: 0,99 kg
- Max. Belastung: 3 kg



### VS 111 Video-/Foto-Stativ

VPE 1 EDV-Nr. 01422

- 2-Wege-Fluid-Kopf
- Schnellkupplungsplatte
- Säulenbremse
- Arretierung der Querstreben
- Höheneinstellung per Kurbel
- Klemmverschlüsse zur Arretierung der Beinsegmente
- Gummifüße sorgen für sicheren Stand
- Beindurchmesser: 20 mm
- Höhenverstellbar von 54 - 137 cm
- Gewicht: 1,1 kg
- Max. Belastung: 3 kg



### VS 121 Video-/Foto-Stativ

VPE 1 EDV-Nr. 01427

- 3-Wege-Panoramakopf mit Gradeinteilung zur Unterstützung von Panoramaaufnahmen
- Schnellkupplungsplatte
- Doppelwasserwaage
- Höheneinstellung per Kurbel
- Säulenbremse
- Beine mit 3 Segmenten: stufenlos höhenverstellbar
- Arretierung der Querstreben
- Klemmverschlüsse zur Arretierung der Beinsegmente
- Gummifüße sorgen für stabilen Stand
- Beindurchmesser: 20 mm
- Höhenverstellbar von 56 - 143 cm
- Gewicht: 1,1 kg
- Max. Belastung: 3 kg





## Dreibein-Stativ

### VS 131

#### Video-/Foto-Stativ

- 3-Wege-Kopf mit Gradeinteilung zur Unterstützung von Panoramaaufnahmen
- Schnellkupplungsplatte
- 2 Wasserwaagen
- Höheneinstellung per Kurbel
- Säulenbremse
- Beine mit drei Segmenten: stufenlos höhenverstellbar
- Arretierung der Querstreben
- Klemmverschlüsse zur Arretierung der Beinsegmente
- GummifüÙe sorgen für stabilen Stand
- Praktischer Tragegriff
- Hochwertige Verarbeitung
- Beindurchmesser: 24 mm
- Höhenverstellbar von 59,5 - 154,5 cm
- Gewicht: 1,42 kg
- Max. Belastung: 3 kg

VPE 1

EDV-Nr. 01428



### VS 141

#### Video-/Foto-Stativ

#### Ideales Einsteigerstativ mit vielen nützlichen Features:

Profistativ für Foto- und Videokameras mit vielen nützlichen Features

- 3-Wege-Kopf mit Gradeinteilung zur Unterstützung von Panoramaaufnahmen
- Schnellkupplungsplatte
- Wasserwaage
- Höheneinstellung per Kurbel
- Säulenbremse
- Beine mit drei Segmenten: stufenlos höhenverstellbar
- Arretierung der Querstreben
- Klemmverschlüsse zur Arretierung der Beinsegmente
- GummifüÙe mit Gelenk sorgen für stabilen Stand auch auf unebenem Untergrund
- Praktischer Tragegriff
- Haken zum Anhängen von Gewichten zur Beschwerung
- Hochwertige Verarbeitung
- Beindurchmesser: 27,4 mm
- Höhenverstellbar von 67 - 168,5 cm
- Gewicht: 1,68 kg
- Max. Belastung: 3 kg

VPE 1

EDV-Nr. 17214



## Mini-Stativ

### DPS 01

#### Video-/Foto-Stativ

- Kugelkopf für flexible Ausrichtung
- Schnellkupplungsplatte
- Höhenverstellbar: 114 - 160 mm
- Gummipads für sicheren Stand
- Gewicht: 100 g
- Max. Belastung: 600 g

VPE 18

EDV-Nr. 13520



### DTPS 01

#### Video-/Foto-Stativ

- Mini-Tischstativ
- Höhe: 85 mm
- Mit Saugnapf - einfache Befestigung auf allen glatten Oberflächen (z.B. Glas, Kunststoff, PC-Monitor)
- Plattform mit Universalgewinde
- Frei drehbares Kugelgelenk ermöglicht Justierung in jedem Winkel
- Max. Belastung: 1 kg

VPE 5

EDV-Nr. 18906



## Akkus und Ladegeräte

### Die neuen Vivanco „Eco.Bat“ Akkus - im Vergleich zu herkömmlichen Vivanco Ultra Power Höchstleistungsakkus

- Vivanco „Eco.Bat.“ Akkus (ecological & economical batteries = ökologische und ökonomische Batterien) können im Gegensatz zum herkömmlichen Akku sofort nach dem Kauf, ohne langwierige Ladezeit, genutzt werden.
- Vivanco „Eco.Bat.“ Akkus können, wie eine herkömmliche Batterie, nach längerer Lagerung sofort benutzt werden.
- Um ein Gerät sofort betriebsbereit einsetzen zu können, ist es nicht mehr notwendig, eine herkömmliche Batterie zu benutzen. Das ist auf Dauer teurer und umweltschädlicher.
- Vivanco „Eco.Bat.“ Akkus können bis 1000-mal nachgeladen werden und behalten, dank der neuen Technologie, ihre Ladung ähnlich lange wie herkömmliche Batterien.
- Das Diagramm zeigt die Langlebigkeit der Vivanco „Eco.Bat.“ Akkus. Während die herkömmlichen, sehr leistungsstarken Ultra Power Akkus schon lange ihre Leistungsfähigkeit verloren haben, sind Vivanco „Eco. Bat“ Akkus nach einem Jahr Lagerung immer noch geladen.

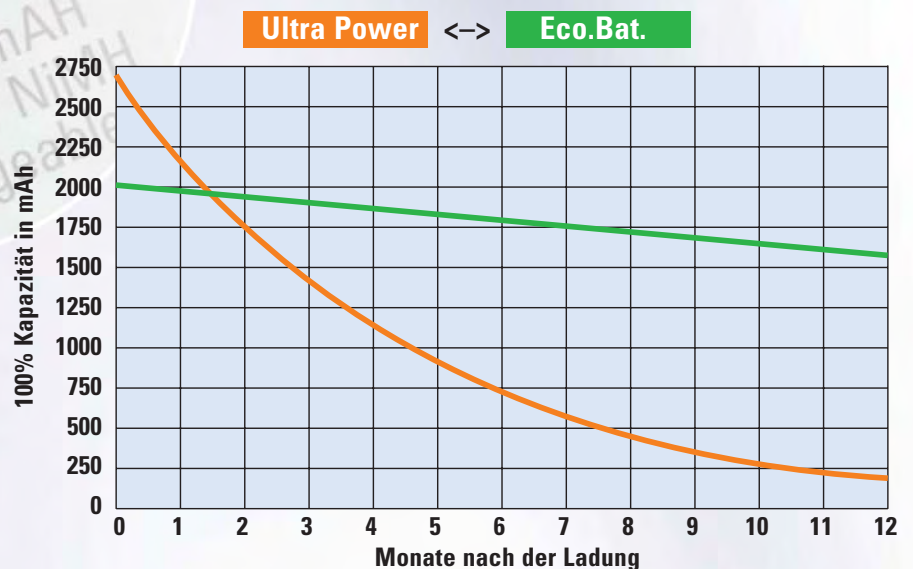

lange Ladungshaltung

### Die Vorteile der Vivanco „Eco. Bat“ Akkus im Überblick:

- Besonders lange Lagerfähigkeit
- Nach 2 Monaten Lagerung mehr Kapazität als herkömmliche Akkus
- Sofort nach dem Kauf einsetzbar
- Ökonomisch - sparen Strom, da nicht so häufig geladen werden muss
- Ökologisch - da sie ihre Ladung sehr lange halten
- Für fast alle Anwendungen geeignet, besonders für Geräte mit geringem Stromverbrauch, wie z.B. Fernbedienungen, Waagen, Uhren etc.
- Vivanco „Eco.Bat.“ Akkus sind nicht teurer als herkömmliche NiMH (=Nickelmetallhydrid) Akkus
- Aufladbar in jedem herkömmlichen Akkuladegerät

### Die richtige Wahl der Akku-Technologie ist entscheidend

- Es kommt bei der Auswahl der Akku-Technologie auf den Einsatz an. Darum bietet Vivanco die sehr leistungsstarken Ultra Power Höchstleistungsakkus (NiMH) an.
- Wenn diese sofort nach dem Aufladen eingesetzt werden, erreichen sie eine bis zu 30% höhere Ladekapazität. Bei Geräten mit höherem Stromverbrauch bedeutet das eine deutlich längere Laufzeit.

## Eco.Bats. neue langlebige, umweltfreundliche Akkutechnologie

### IUB 22AA Y/2

Eco.Bat. NiMH-Akku, 2x Mignon 1,2 V / 2200 mAh

VPE 5

EDV-Nr. 23185 **neu**

- Schnellladbar
- Kein Memoryeffekt
- Umweltfreundlich, da cadmiumfrei
- Größe: AA / Mignon
- Mit jedem NiCd / NiMH Ladegerät ladbar
- Plug and Play ohne vorheriges Laden wie bei Batterien
- Nach Ladung 1 Jahr einsetzbar ohne nachzuladen!
- Seltenes Laden schützt Umwelt und spart Energie, Zeit und Geld
- Bis zu 1000 x aufladbar



### IUB 80AAA Y/2

Eco.Bat. NiMH-Akku, 2x Mikro 1,2 V / 800 mAh

VPE 5

EDV-Nr. 23187 **neu**

- Schnellladbar
- Kein Memoryeffekt
- Umweltfreundlich, da cadmiumfrei
- Größe: AAA / Mikro
- Mit jedem NiCd / NiMH Ladegerät ladbar
- Plug and Play ohne vorheriges Laden wie bei Batterien
- Nach Ladung 1 Jahr einsetzbar ohne nachzuladen!
- Seltenes Laden schützt Umwelt und spart Energie, Zeit und Geld
- Bis zu 1000 x aufladbar



### ACU 600.2 Set 2200 IU

**Schnelllade-Set**  
mit neuartigen Eco.Bat. Sofortgebrauchs-NiMH-Akkus

VPE 5

EDV-Nr. 23297 **neu**

#### Akkus

- Eco.Bat. NiMH-Akku, 2x Mignon 1,2 V / 2200 mAh
- Schnellladbar
- Kein Memoryeffekt
- Umweltfreundlich, da cadmiumfrei
- Plug and Play ohne vorheriges Laden wie bei Batterien
- Nach Ladung 1 Jahr einsetzbar ohne nachzuladen!
- Seltenes Laden schützt Umwelt und spart Energie, Zeit und Geld
- Bis zu 1000 x aufladbar

#### Schnelllader

- Typische Ladezeit: 2,3 h / 1000 mAh Akkukapazität
- $\Delta V$  Ladekontrolle
- Einzelschachtelung: 1 oder 2 Mignon oder Mikroakkus ladbar
- Auch für herkömmliche NiCd oder NiMH Akkus geeignet
- Energiesparteknik, weltweit einsetzbar

#### Technische Daten:

- Eingang: 100 – 240 V / 50 – 60 Hz
- Einbaunetzteil mit steckbarem Netzkabel
- Ladestrom: 600 mA
- Gewicht: nur 140 g (ohne Akku, inklusive 160 cm Netzkabel)
- Maße: nur: 7 x 7 x 2,5 cm



## Ultra Power und High Power Akkus



**neu** **P 27AA Y/2** VPE 5/120 EDV-Nr. 21146  
NiMH-Akku Ultra Power, 2x Mignon 1,2 V / 2700 mAh / 3,2 Wh

- Schnellladbar
- Kein Memoryeffekt
- Umweltfreundlich da cadmiumfrei
- Maße: 50 x 24 x 24 mm
- Gewicht: 26 g
- 1000 x aufladbar

**Ultra Power** **2700 mAh**



**neu** **P 23AA Y/2** VPE 5 EDV-Nr. 21145  
NiMH-Akku, 2x Mignon 1,2 V / 2300 mAh

- Schnellladbar
- Kein Memoryeffekt
- Umweltfreundlich da cadmiumfrei
- Maße: 50 x 24 x 24 mm
- Gewicht: 26 g
- 1000 x aufladbar

**High Power** **2300 mAh**



**neu** **P 10AAA Y/2** VPE 5 EDV-Nr. 21144  
NiMH-Akku, 2x NiMH 2x Mikro 1,2V / 1000 mAh

- Schnellladbar
- Kein Memoryeffekt
- Umweltfreundlich da cadmiumfrei
- Maße: 45 x 10 x 10 mm
- Gewicht: 13 g
- 1000 x aufladbar

**Ultra Power** **1000 mAh**

## Akku / Batterietestgeräte



**neu** **BT 100** VPE 5 EDV-Nr. 23168  
Universal Batterieprüfgerät mit Balkengrafikanzeige

- Zur Prüfung des Ladezustandes folgender Akku- bzw. Batterietypen:  
Mikro / Mignon / Baby / Mono / 9-Volt Block /  
Fotoakkus: CR123A / CR2 / CR-V3 / 2CR5 / CR-P3



**BT 50** VPE 20 EDV-Nr. 22779  
Universal Batterieprüfgerät mit Galvanometeranzeige

- Zur Prüfung des Ladezustandes folgender Akku- bzw. Batterietypen:  
Mikro / Mignon / Baby / Mono / 9-Volt Block



## Ladegeräte und mehr

### Energiespartechnik und andere Vorteile

Die neue Generation der Vivanco Ladegeräte ist mit kompakten, leichten Einbauschaltnetzteilen ausgestattet. Die Netzteile brauchen nicht nur bis zu 30 % weniger Strom gegenüber herkömmlichen Netzteilen mit großen Trafos, sondern sind so klein, dass sie bequem in Ladegeräte mit eingebaut werden können. Zusätzliche schwere Netzteile müssen dann nicht mehr transportiert werden.

### USB Anschlüsse

Der Universal Serial Bus ist heute zur Standardverbindung zwischen diversen Geräten und Computern geworden. Da über diese Verbindung nicht nur Daten sondern auch Energie übertragen werden kann, werden viele Geräte, wie MP3 Player, PDAs, Handies, Navis usw. über den Computer mit Strom versorgt. D.h. es werden z.B. die eingebauten Akkus eines Players wieder aufgeladen, wenn dieser an ein Notebook angeschlossen ist. Da liegt es nahe, auch Akkus in Ladegeräten, die über USB am Computer angeschlossen werden, zu laden. So kann ein MP3 Player schnell wieder zu Kraft kommen, notfalls über den Notebookakku. Vivanco-Lader, die über USB laden können, verfügen über einen 5V Stromeingang USB in.

Es kommt aber auch vor, dass ein USB ladbares Gerät keine Kraft mehr hat und kein Computer zur Hand ist. Da können Netzadapter mit USB-Stromausgang helfen oder Ladegeräte mit integrierter USB Ladeadapterfunktion. Diese Geräte geben 5V aus, wenn sie gerade keine Akkus laden und am Netz angeschlossen sind. Sie verfügen zusätzlich über USB out Buchsen. Das einzigartige Vivanco Spitzengerät CAR 3in1 Power Set bietet darüber hinaus noch die Funktion einer Notbatterie, d.h. angeschlossene USB-Geräte können von den Akkus im Lader mit Strom versorgt werden.



## Universallader für zuhause und unterwegs

### CAR 3in1.4 LCD USB Set 2600/4 3in1 Power Set

VPE 5 EDV-Nr. 23299 **neu**

Das 3in1 Power Set enthält:

- NiMH / NiCd Schnelllader
- USB Ladeadapter
- USB Notbatterie

Inklusive 4 St. Ultra Power Mignonakkus 1,2 V/ 2600 mAh:

- Schnellladbar
- Kein Memoryeffekt
- Umweltfreundlich da cadmiumfrei
- Lädt 1 – 4 Stück Mignon und/oder Mikroakkus, Typische Ladezeit: 1,4 h / 1000 mAh Akkukapazität
- $\Delta V$  Ladesteuerung zur vollständigen pfleglichen Akkuladung und präzisen Ladungsabschaltung, wenn Akkus geladen sind
- LCD Balkengrafik-Ladeanzeige informiert über den Ladezustand jedes Akkus
- Refreshfunktion bringt altersschwache Akkus wieder in Schwung
- Energiespartechnik, s. Einleitung
- USB-in: Eingang zum Laden am PC oder Notebook
- USB out: Ausgang zum Laden externer Geräte (MP3 Player, Handies usw.) aus dem Stromnetz
- USB Notbatterie: versorgt externe Geräte mit Energie aus den geladenen Akkus im Ladegerät

Technische Daten

Stromeingänge: 100 – 240 V / 50 – 60 Hz / 5 V (USB power vom PC) / 12 V= (Fahrzeugadapter)

Stromausgänge: USB out: 5 V= max. 500 mA (Netzadapter; max. 300 mA (Notbatterie)

Ladeströme Mignon/Mikro: max. 1000 mA



Ultra Power

USB Power in

USB Power out

Energiesparend

## Universallader für zuhause und unterwegs



**neu** CAR 1010.4 LCD USB

VPE 5

EDV-Nr. 23298

**Weltweit einsetzbarer LCD NiMH/ NiCd Schnelllader**

- Lädt 1 – 4 Stück Mignon und/oder Mikroakkus, Typische Ladezeit: 1,4 h / 1000 mAh Akkukapazität
- $\Delta V$  Ladesteuerung zur vollständigen, pfleglichen Akkuladung und präzisen Ladungsabschaltung, wenn Akkus geladen sind
- LCD Balkengrafik-Ladeanzeige informiert über den Ladezustand jedes Akkus
- Refreshfunktion bringt altersschwache Akkus wieder in Schwung
- Energiesparteknik, s. Einleitung
- USB-in: Eingang zum Laden am PC oder Notebook

Technische Daten

- Stromeingänge: 100 – 240 V / 50 – 60 Hz / 5 V (USB power vom PC) / 12 V= (Fahrzeugaadapter)
- Ladeströme Mignon/Mikro: max. 1000 mA



Energie-  
sparend

USB  
Power in



**neu** CAR 700.4 USB

VPE 5

EDV-Nr. 23300

**2in1: Akku-Schnelllader & USB Ladeadapter**

Das 2in1 Set enthält:

- NiMH/ NiCd Schnelllader
- USB Ladeadapter

- Lädt 1 – 4 Stück Mignon und/oder Mikroakkus, Typische Ladezeit: 2 h / 1000 mAh Akkukapazität
- $\Delta V$  Ladesteuerung zur vollständigen, pfleglichen Akkuladung und präzisen Ladungsabschaltung, wenn Akkus geladen sind
- LED Lampe zur Ladezustandsanzeige
- Energiesparteknik, s. Einleitung
- USB-in: Eingang zum Laden am PC oder Notebook
- USB out: Ausgang zum Laden externer Geräte (MP3 Player, Handies usw.) aus dem Stromnetz

Technische Daten

- Stromeingänge: 100 – 240 V / 50 – 60 Hz / 5 V (USB power vom PC) / 12 V= (Fahrzeugaadapter)
- Stromausgänge: USB out: 5 V= max. 500 mA
- Ladeströme Mignon/Mikro: max. 700 mA



Energie-  
sparend

USB  
Power in

USB  
Power out



**neu** CAR 1000.4 USB

VPE 5

EDV-Nr. 23172

**Weltweit einsetzbarer NiMH/NiCd Akku-Schnelllader**

- Lädt 1 – 4 Stück Mignon und/oder Mikroakkus, Typische Ladezeit: 1,4 h / 1000 mAh Akkukapazität
- $\Delta V$  Ladesteuerung zur vollständigen, pfleglichen Akkuladung und präzisen Ladungsabschaltung, wenn Akkus geladen sind
- 4 LED Lampen zur Ladezustandsanzeige jedes einzelnen Akkus
- Energiesparteknik, s. Einleitung
- USB-in: Eingang zum Laden am PC oder Notebook

Technische Daten

- Stromeingänge: 100 – 240 V / 50 – 60 Hz / 5 V (USB power vom PC) / 12 V= (Fahrzeugaadapter)
- Ladeströme Mignon/Mikro: max. 1000 mA



Energie-  
sparend

USB  
Power in

## Universallader für zuhause und unterwegs

### CAR 800. 4 LCD ALU

VPE 5

EDV-Nr. 23171 **neu**

**LCD NiMH/ NiCd Schnelllader, weltweit einsetzbar**

- Hochwertiges, attraktives Design Aluminiumgehäuse
- Lädt 1 – 4 Stück Mignon und/oder Mikroakkus, Typische Ladezeit: 1,8 h / 1000 mAh Akkukapazität
- $\Delta V$  Ladesteuerung zur vollständigen, pfleglichen Akkuladung und präzisen Ladungsabschaltung, wenn Akkus geladen sind
- Blau leuchtende LCD Balkengrafik-Ladeanzeige informiert über den Ladezustand jedes einzelnen Akkus
- Energiesparteknik im Steckernetzteil, s. Einleitung

#### Technische Daten

- Stromeingänge: 100 – 240 V / 50 – 60 Hz / 12 V= (Fahrzeugadapter)
- Ladeströme Mignon/Mikro: max. 800/400 mA



**1,8 h**  
TYPICAL CHARGING TIME

**Energie-sparend**

### CAR 2 SET

VPE 5

EDV-Nr. 21149

**Nickelmetallhydrid und Nickelcadmium Lader**

Inkl. Ultra Power Akkus:

4 Mignonzellen NiMH 1,2 V / 2600 mAh plus 4 Mikrozellen NiMH 1,2 V / 900 mAh

- 230 V 50 Hz / 12 V=
- Schnelllader
- $\Delta V$  Ladung für schnellstes Laden
- Impulserhaltungsladung
- Für 2 oder 4 Mignon- oder Mikrozellen
- Entladefunktion zur Vermeidung des Memoryeffektes von NiCd Zellen
- Refresh-Funktion zur Aufarbeitung von leistungsschwachen Zellen
- Typische Ladezeit Mignon: 1,8 h / 1000 mAh
- Ladeströme: Mignon: 800 / 80 mA, Mikro: 300 / 30 mA
- Inkl. Fahrzeugadapter
- Maße: 105 x 65 x 34 mm
- Größe: AA / AAA
- e Zulassung, CE



**Strom**

**1,8 h**  
TYPICAL CHARGING TIME

**2600 mAh**

**900 mAh**

## Universaltischladegeräte

### ACU 500.4 LCD

VPE 5

EDV-Nr. 23173 **neu**

**LCD NiMH/ NiCd Tisch-Schnelllader**

- Lädt 1-4 Stück Monozellen-, Babyzellen-, Mignon und/oder Mikroakkus und bis zu 2 9 V Blockakkus
- Typische Ladezeit: 1,4 h / 1000 mAh (Mono/Baby/Mignon), 2,8 h / 1000 mAh (Mikro), 10,8 h / 100 mAh (9 V) Akkukapazität;
- $\Delta V$  Ladesteuerung zur vollständigen, pfleglichen Akkuladung und präzisen Ladungsabschaltung, wenn Akkus geladen sind - außer 9 V
- Refreshfunktion bringt altersschwache Akkus wieder in Schwung
- LCD Balkengrafik-Ladeanzeige und je Ladeschacht 1 LED informieren über den Ladezustand jedes einzelnen Akkus
- Energiesparteknik im Steckernetzteil, s. Einleitung

#### Technische Daten

- Stromeingänge: 100 – 240 V 50 – 60 Hz / 12 V= (Fahrzeugadapter nicht beigelegt)
- Ladeströme Mono/Baby/Mignon//Mikro//9 V: max.1000//500//13 mA



**1,4 h**  
TYPICAL CHARGING TIME

**Energie-sparend**



# Universal Ladegeräte

## Universaltischladegeräte



### ACU 400

VPE 20

EDV-Nr. 18132

**Tischschnelllader NiMH/NiCd 800 mA**

NF-EDV-Nr. 23170

- ΔV Tischlader für schnellstes, schonendes und vollständiges Laden
- Zur gleichzeitigen Ladung von 2 oder 4 Mignon-, Mikro-, Baby- oder Monozellenakkus und einem 9 V-Block
- Geregelt Schnellladung mit Umschaltung auf schonende Impulserhaltungsladung nach vollständiger Ladung
- Akkus können im Lader bis zum Gebrauch verbleiben
- Superschnelle Ladung mit 800 mA (Mignon, Baby, Mono), 300 mA (Mikro) und 13 mA (9 V)
- Typische Mignonladezeit (NiMH) pro 1000 mAh Akkukapazität: nur ca. 1,8 h!
- Geeignet für NiCd (Nickelcadmium) oder NiMH (Nickelmetallhydrid) Akkus: Mignon/Baby/Mono: ab 800 mAh, Mikro: ab 300 mAh
- Entladefunktion zur Vermeidung des Memory-Effektes
- Refresh-Funktion zur Aufarbeitung von leistungsschwachen Zellen
- Stromversorgung: 230 V 50 Hz (Netz Kabel mit Eurostecker)



**Über-Nacht-Lader**

### ACU 99

VPE 20

EDV-Nr. 18138

**Tischlader NiMH/NiCd 200 mA 8x Mignon/Mikro, 2 x 9 V**

NF-EDV-Nr. 23169

- Tischlader zur gleichzeitigen Ladung von 2, 4, 6 oder 8 Mignon- oder Mikroakkus und 1 oder 2 9V-Blöcke
- Permanent Ladung (Manuelle Abschaltung):
- Mignon: NiMH: 200 mA, NiCd: 100 mA
- Mikro: NiMH: 80 mA, NiCd: 55 mA; 9 V: 15 mA
- Typische Mignonladezeit (NiMH) pro 1000 mAh Akkukapazität: ca. 7 h
- Schaltbar auf NiCd (Nickelcadmium) oder NiMH (Nickelmetallhydrid) Akkus: Mignon: ab 100 mAh, Mikro: ab 55 mAh
- Attraktives Design in silberner Trendfarbe
- Stromversorgung: 230 V 50 Hz (Netz Kabel mit Eurostecker)



**Über-Nacht-Lader**

### ACU 100

VPE 20

EDV-Nr. 11627

**Universal-Tischladegerät für NiCd und NiMH**

NF-EDV-Nr. 21973

- Für gleichzeitigs Laden von 1 – 4 AAA / Micro, AA / Mignon, C / Baby, D / Mono sowie 1 – 2 E / 9 V-Block
- Einzelladung
- Verpolungsschutz
- Lade-Anzeige per LED
- Akkutyp-Erkennung
- Durch Entladefunktion kein Memory-Effekt
- Typische Mignon Ladezeit pro 1000 mAh Akkukapazität: 11 h



## Universal-Steckerladegeräte

### ACS 40.2 Set 2300Y/2

VPE 50 EDV-Nr. 23307 **neu**

**Steckerakkuschnelllade-Set zum Laden von 1 – 2 NiMH, NiCd Mignon & Mikroakkus**

Inkl. 2 Stück Hochleistungs-NiMH Mignonakkus High Power à Akkukapazität 1,2 V / 2300 mAh:

- Schnellladbar
- Kein Memoryeffekt
- Umweltfreundlich da cadmiumfrei
- 1000 x ladbar

Kompakter Steckerlader zur Ladung von 1 oder 2 Mignon oder Mikrozellen

- Gleichzeitige Ladung von 1 oder 2 Akkus
- Energiesparteknik: s. Einleitung
- $\Delta V$  Ladesteuerung zur vollständigen, pfleglichen Akkuladung und präzisen Ladungsabschaltung
- Erhaltungsladung
- Typische Ladezeit pro 1000 mAh Akkukapazität: ca. 1,4 h (1 Akku), 2,8 h (2 Akkus gleichzeitig)
- Geeignet für NiCd (Nickelcadmium) oder NiMH (Nickelmetallhydrid) Akkus
- Attraktives Design in weißem iPod-Finish
- Leicht und kompakt

Technische Daten

- Stromeingang: 100 – 240 V, 50/60 Hz, max. 6 W
- Ladeströme: 1000 mA. max. \*1, 500 mA \*2



**Schnell-Lader**

**Energie-sparend**

**2300 mAh**



### ACS 15 Set 2000

VPE 5 EDV-Nr. 18134

**Timer-Steckerlader-Set 300 mA, NiMH, NiCd: Mignon, Mikro, 9 V**

Inkl. 4 Stück Hochleistungs-NiMH Mignonzellenakkus à 1,2 V / 2000 mAh:  
Schnellladbar, kein Memoryeffekt, umweltfreundlich da cadmiumfrei

- Timer-Steckerlader zur Ladung von 2 oder 4 Mignon- oder Mikroakkus, alternativ 1 oder 2 9 V-Blöcke
- Schnellladung Mignon: 300 mA; Mikro: 150 mA; 9 V: 13 mA
- Automatisches Umschalten auf pflegliche Erhaltungsladung nach 4, 7 oder 10 Stunden.
- Akkus können bis zum Gebrauch im Lader bleiben
- Typische Mignonladezeit pro 1000 mAh Akkukapazität: ca. 4,7 h
- Geeignet für NiCd (Nickelcadmium) oder NiMH (Nickelmetallhydrid) Akkus
- Mignon: 300 – 2100 mAh, Mikro: 150 – 1100 mAh, 9V: beliebiger Kapazität
- Attraktives Design in silberner Trendfarbe
- Stromversorgung: 230 V 50 Hz (Eurostecker)



**2000 mAh**

### ACS 15

VPE 5 EDV-Nr. 18139

**Timer-Steckerlader 300 mA, NiMH, NiCd: Mignon, Mikro, 9 V**

- Spezifikationen wie ACS 15 Set 2000, ohne Akkus

### ACS 4

VPE 5 EDV-Nr. 18143

**Steckerakkulader 200 mA, NiMH, NiCd Mignon**

- Kompakter Steckerlader zur Ladung von 2 oder 4 Mignonzellen
- Gleichzeitige Ladung von 2 oder 4 Akkus
- Permanent Ladung mit 200 mA
- Typische Ladezeit pro 1000 mAh Akkukapazität: ca. 7 h
- Geeignet für NiCd (Nickelcadmium) oder NiMH (Nickelmetallhydrid) Akkus
- Zur Ladung von Akkus ab 200 mAh Kapazität
- Attraktives Design
- Leicht und kompakt
- Stromversorgung: 230 V 50 Hz (Eurostecker)



**1200 mAh**

## Steckerladegeräte für NiCd und NiMH

1000  
mAh

Über-  
Nacht-  
Lader



### ACS 9 4.2 P SET 1000/4

VPE 5

EDV-Nr. 23166

#### Steckerakkulader 200 mA, NiMH, NiCd Mignon & Mikro

Inkl. 4 Stück Hochleistungs-NiMH Mikrozellenakkus Ultra Power á Akkukapazität 1,2 V / 1000 mAh:

- Schnellladbar
- Kein Memoryeffekt
- Umweltfreundlich da cadmiumfrei
- Kompakter Steckerlader zur Ladung von 2 oder 4 Mignonoder Mikrozellen
- Gleichzeitige Ladung von 2 oder 4 Akkus
- Permanent Übernacht-Ladung Mignon: 200 mA; Mikro: 100 mA
- Typische Mignonladezeit pro 1000 mAh Akkukapazität: ca. 7 h
- Geeignet für NiCd (Nickelcadmium) oder NiMH (Nickelmetallhydrid) Akkus
- Zur Ladung von Akkus ab 200 (Mignon)/100 (Mikro) mAh Kapazität
- Attraktives Design in silberner Trendfarbe
- Leicht und kompakt
- Stromversorgung: 230 V 50 Hz (Eurostecker)



### ACS 9 4.2 P SET 1000/2

VPE 5

EDV-Nr. 23181

#### Steckerakkulader 200 mA, NiMH, NiCd Mignon & Mikro

wie 23166, jedoch:

Inkl. 2 Stück Hochleistungs-NiMH Mikrozellenakkus Ultra Power á Akkukapazität 1,2 V / 1000 mAh:

- Schnellladbar
- Kein Memoryeffekt
- Umweltfreundlich da cadmiumfrei



### ACS 9

VPE 5

EDV-Nr. 18142

#### Steckerakkulader 200 mA, NiMH, NiCd Mignon & Mikro

NF-EDV-Nr. 21792

wie 23166, jedoch:

- ohne Akkus
- Schnellladbar
- Kein Memoryeffekt
- Umweltfreundlich da cadmiumfrei

Über-  
Nacht-  
Lader

2300  
mAh



### ACS 3 Set 2300/2

VPE 5

EDV-Nr. 23165

#### Steckerakkulader 120 mA, NiMH, NiCd Mignon

Inkl. 2 Stück leistungsstarker NiMH Mignonzellenakkus á Akkukapazität 1,2 V / 2300 mAh:

- Schnellladbar
- Kein Memoryeffekt
- Umweltfreundlich da cadmiumfrei
- Kompakter Steckerlader zur Ladung von 2 oder 4 Mignonzellen
- Permanent Übernacht Ladung mit 120 mA
- Typische Ladezeit pro 1000 mAh Akkukapazität: ca. 12 h
- Geeignet für NiCd (Nickelcadmium) oder NiMH (Nickelmetallhydrid) Akkus
- Zur Ladung von Akkus ab 120 mAh Kapazität
- Attraktives Design
- Leicht und kompakt
- Stromversorgung: 230 V 50 Hz (Eurostecker)

Abbildung ähnlich: Produkt in schwarz

## Unsere Ladegeräte auf einen Blick

CE
e-Zulassung für KFZ-Einsatz
2 Jahre Garantie
NiCd
NiMH
Für Micro AAA <sup>1)</sup>
Für Mignon AA <sup>1)</sup>
Für Baby C <sup>1)</sup>
Für Mono D <sup>1)</sup>
Für 9V-E-Block <sup>1)</sup>
Verpolungsschutz
LCD Ladeanzeige
Ladeanzeige per LED
Einzelladung
Entladefunktion (kein Memory-Effekt)
Autom. Umschalten auf Laden
Akkutyp-Erkennung
Timer-Kontrolle
Impuls-Erhaltungsladung
Überladeschutz
Ladestandserkennung (-ΔV)
Ideal für Digital-Foto
Ladegeschwindigkeit* Standard
Ladegeschwindigkeit* Schnell 4
Ladegeschwindigkeit* Ultraschnell
Energiesparteknik
USB 5 V Eingang /Laden am Computer
USB 5 V Ausgang
12 V Netzanschluß
inkl. Akkus
EDV-Nr.
NF-EDV-Nr.
Seite

	Universal-Ladegeräte Sets						Stecker-Ladegeräte						Universal-Tischladegeräte							
	CAR 2 SET	CAR 3in1.4 LCD USB Set 2600/4	CAR 800.4 LCD ALU	CAR 1010.4 LCD USB	CAR 1000.4 USB	CAR 700.4 USB	ACS 40.2 Set 230.2	ACS 15 Set 2000	ACS 15	ACS 9P Set 1000/4	ACS 9P Set 1000/2	ACS 9	ACS 4	ACS 3 Set 2300/2	ACU 500.4 LCD	ACU 600.2 Set 2200 IU	ACU 400.2.4	ACU 99.2.8	ACU 100	
•	•	•	•	•	•	•	•	•	•	•	•	•	•	•	•	•	•	•	•	
•	•	•	•	•	•	•	•	•	•	•	•	•	•	•	•	•	•	•	•	
•	•	•	•	•	•	•	•	•	•	•	•	•	•	•	•	•	•	•	•	
•	•	•	•	•	•	•	•	•	•	•	•	•	•	•	•	•	•	•	•	
2/4	1-4	1-4	1-4	1-4	1-4	1-4	1-2	2/4	2/4	2/4	2/4	2/4		1-4	1-2	2/4	2,4,6,8	1-4		
2/4	1-4	1-4	1-4	1-4	1-4	1-4	1-2	2/4	2/4	2/4	2/4	2/4	2/4	2/4	1-4	1-2	2/4	2,4,6,8	1-4	
														1-4		2/4			1-4	
														1-4		2/4			1-4	
								1-2	1-2					1-2		1	1-2	1-2	1-2	
•	•	•	•	•	•	•	•	•	•	•	•	•	•	•	•	•	•	•	•	
•	•	•	•	•	•	•	•	•	•	•	•	•	•	•	•	•	•	•	•	
•	•		•												•				•	
•	•		•												•				•	
•	•		•												•				•	
								4/7/10h	4/7/10h											
•	•	•		•	•	•	•	•	•						•	•	•			
•	•	•	•	•	•	•	•	•	•						•	•	•			
•	•	•	•	•	•	•	•								•	•	•			
•	•	•	•	•	•	•	•								•	•	•			
			•							7 h	7 h	7 h	7 h	12 h				7 h	11 h	
								4,7 h												
1,8 h	1,4h	1,8h		1,4h	2,0h	1,4									1,4 h	2,3 h	1,8 h			
	•	•	1,4h	•	•	•									•	•				
	•			•	•	•														
•	•	•	•	•	•										•	•				
4x AA + 4x AAA NiMH 2600 mAh/900 mAh	4x AA NiMH 2600 mAh						2x AA NiMH 2300 mAh	4x AA NiMH 2000 mAh		4x AAA NiMH 1000 mAh	2x AAA NiMH 1000 mAh			2x AA NiMH 2300 mAh						
21149	23299	23171	23298	23172	23300	23307	18134	18139	23166	23181	18142	18143	23165	23173	23297	18132	18138	11627		
												23182					23170	23169	21973	
103	101	103	102	102	102	105	105	105	106	106	106	105	106	103	99	104	104	104	104	

<sup>1)</sup> Anzahl der parallel ladbaren Akkus  
 \*Typische Ladezeit pro 1000 mAh Mignonakkukapazität  
 (a.N\*) = auch Notfallbatterie

## Stabilisiert oder unstabilisiert?

Bei unstabilisierten Netzteilen sind die Ausgangsspannungen abhängig von der Strombelastung. Große Stromentnahmen haben geringere Ausgangsspannungen zur Folge. Bei geregelten Netzteilen sorgt eine integrierte Elektronik für stabilisierte (stabile) Ausgangsspannungen.

Empfehlung: Da fast alle elektronischen Geräte ihre Versorgungsspannungen intern regeln, kann in vielen Fällen ein ungeregeltes (unstabilisiertes) Netzteil verwendet werden.

## Linear oder getaktet?

### Höchster Audiogenuss oder Energiesparen?

Konventionelle, lineare Netzteile verwenden mit zunehmender Leistung dickere, schwerere, energieeffizientere Transformatoren zur Energieübertragung, während getaktete, elektronische Schaltnetzteile mit kleinen Trafos und leichter, platzsparender Elektronik auskommen. Die Energieübertragung erfolgt mit hoher Taktfrequenz verlustarm. Geräte die diese Technik verwenden, sind mit <Spare Energie> bzw. Energiesparteknik gekennzeichnet.

Empfehlung: I.d.R. können für die meisten Anwendungen sowohl lineare als auch getaktete Netzteile eingesetzt werden. Aus Umweltschutz- und ökonomischen Gründen ist den getakteten Netzteilen der Vorzug zu geben. Außerdem sind sie viel leichter zu tragen und passen sich automatisch an fast alle weltweit verbreiteten Netzspannungen an (100 – 240 V, 50 – 60Hz. Nur für Puristen sind stabilisierte, lineare Netzteile zur Speisung von Audiogeräten zu empfehlen, da diese etwas weniger Störsignale abgeben.

## Universal Netzteile, stabilisiert, getaktet

Energie-  
sparend

REISE  
geeignet

max.  
60 VA



### TNL 5000 XR

Höchstleistungs-Reise- und Haus-Tischnetzteil, stabilisiert, getaktet

VPE 5

EDV-Nr. 19698

NF-EDV-Nr. 22792

- Stromsparende Schaltnetzteiltechnologie
- Schwache Erwärmung
- Überlastschutz
- Primärspannungsbereich für weltweiten Einsatz: 100 – 240 V, 50/60 Hz
- Auswechselbare Eingangsstecker: EU, UK, US, AUS etc.
- Sekundärspannungen, stabilisiert, Drehschalter einstellbar: 6,0 – 7,5 – 9,0 – 12,0 – 13,5 – 15 V=
- Max. Ausgangsströme: 5 A (13,5 – 15,0 V : 3,8 A)
- Max. Leistung: 60 VA
- 8 DC Ausgangsstecker, Polarität wählbar: 2,5 mm / 3,5 mm / 5,0 x 2,1 mm / 5,5 x 2,5 mm / 3,5 x 1,35 mm / 4,0 x 1,7 mm / 5,5 x 1,5 mm / 2,35 x 0,75 mm
- Maße: 136 x 70 x 37 mm



## Universal Netzteile, stabilisiert, getaktet

### TNL 3800 XR

VPE 5 EDV-Nr. 19697  
NF-EDV-Nr. 22791

Universal Reise- und Haus-Steckernetzteil, stabilisiert, getaktet

- Stromsparende Schaltnetzteiltechnologie
- Schwache Erwärmung
- Überlastschutz
- Primärspannungsbereich für weltweiten Einsatz: 100 – 240 V, 50/60 Hz
- Austauschbare Eingangsstecker: EU, UK, US, AUS etc.
- Sekundärspannungen, stabilisiert über Steckwiderstände 5 – 24 V in 1 V-Stufen einstellbar
- Max. Ausgangsströme: 3,8 A – 1,5 A, spannungsabhängig
- 8 DC Ausgangsstecker, Polarität wählbar: 2,5 mm / 3,5 mm / 5,0 x 2,1 mm / 5,5 x 2,5 mm / 3,5 x 1,35 mm / 4,0 x 1,7 mm / 5,5 x 1,5 mm / 2,35 x 0,75 mm
- Maße: 136 x 38 x 37 mm
- Weitere technische Daten: Siehe Tabelle Seite 106!



Energie-  
sparend

REISE  
geeignet

max.  
36VA



### TNL 3500 C

VPE 5 EDV-Nr. 19699  
NF-EDV-Nr. 22793

Weltweit einsetzbares Notebook Computer Tisch-Netzteil, stabilisiert, getaktet

- Schwache Erwärmung
- Überlastschutz
- Primärspannungsbereich für weltweiten Einsatz: 120 – 240 V, 50/60 Hz
- Eingangsstecker: EU, UK, US, AUS etc.
- Sekundärspannungen, stabilisiert, Drehschalter einstellbar: 15 – 16 – 18 – 19 – 20 – 22 – 24 V=
- Max. Ausgangsströme: 3,5 A (24 V: 3,0 A)
- Max. Leistung: 77 VA
- 6 DC Ausgangsstecker:  
für Compaq, Toshiba, Dell, HP, IBM, Gateway, Sharp, Acer Notebook Computer etc.
- Maße: 145 x 63 x 38 mm



Energie-  
sparend

REISE  
geeignet

Auch für  
COMPUTER  
geeignet

max.  
72VA

Code	Name	Abmessungen
NG	Compaq/Toshiba/Dell Notebook's Plug	36,5 mm x 12,5 mm
NAA	Dell Notebook's Plug	36,5 mm x 12,5 mm
NE	HP/IBM/Gateway Notebook's Plug	36,5 mm x 12,5 mm
NH	Sharp/Dell Notebook's Plug	34,5 mm x 12,5 mm
NAB	Acer Notebook's Plug	36,5 mm x 12,5 mm
NJ	Toshiba Notebook's Plug	34,5 mm x 12,5 mm

Energie-  
sparend

USB  
Power

geeignet für:  
**MP3**

geeignet für:  
**DIGITAL  
FOTO**

max.  
**21 VA**



## NL 2501 XR USB

VPE 5

EDV-Nr. 22790

**Universal Steckernetzteil und USB-Ladeadapter**

- Energiespartechnik
- Netzteil z.B. für viele Digitalkameras und Sony Video Camcordern (Referenzliste siehe auf Seite
- Für viele USB-ladbare digitale Geräte, MP3 Player, Handies, USB Hubs, Navis usw.
- Energiespartechnik
- Überlastungsschutz

### Technische Daten

- Eingang: 100 – 240 V 50/60 Hz (weltweit einsetzbar)
- Ausgang: 3 V – 8,4 V, max. 2500 mA
- 6 Ausgangsspannungen: 3 – 4,2 – 5 – 6 – 6,5 – 8,4 V
- 9 Stecker( inkl. 3 Sony-Spezialfotokamerastecker) plus
- USB A-Buchse, Polarität z.T. wählbar

Energie-  
sparend

USB

geeignet für:  
**MP3**

max.  
**21,6 VA**



## NL 1801XR

VPE 5/40

EDV-Nr. 22789

**Universal Steckernetzteil und USB-Ladeadapter**

- Energiespartechnik
- Für viele USB-ladbare digitale Geräte, MP3 Player, Handies, USB Hubs, Navis usw.
- Überlastungsschutz

### Technische Daten

- Eingang: 100 – 240 V 50/60 Hz (weltweit einsetzbar)
- Ausgang: 3 V – 12 V, max. 1800 mA, USB: max. 1500 mA
- 6 Ausgangsspannungen: 3 – 4,5 – 5 – 6 – 7,5 – 9 – 12V
- 8 Einzelstecker (inkl. Sony-Stecker): 2,5 / 3,5 / 5,0 x 2,1 / 5,5 x 2,5

Energie-  
sparend

max.  
**14,4 VA**



## TW 1200 XR RT

VPE 5

EDV-Nr. 18145

**Universal Steckernetzteil, stabilisiert, getaktet, 180° Technik**

TW = Twist Universalnetzteil: Eurostecker 180° drehbar für platz-sparende Montage in Wandsteckdosengruppen, Steckdosenleisten usw.

- Eingangsspannung: 100 – 240 V 50/60 Hz für weltweiten Einsatz
- Ausgangsspannung: 3 / 4,5 / 6 / 7,5 / 9 / 12 V
- Max. Belastung: 1200 mA (alle Spannungsbereiche)
- Schaltnetzteil
- Überlastungsschutz
- Energiesparend
- Polarität wählbar
- Geringe Erwärmung
- 8 Einzelstecker (inkl. Sony-Stecker): 2,5 / 3,5 / 5,0 x 2,1 / 5,5 x 2,5 / 3,5 x 1,35 / 4,0 x 1,7 / 5,5 x 1,5 / 2,35 x 0,75 mm
- Kabelaufroller (22787)



## Universal Netzteile, stabilisiert, getaktet

### NL 1001XR USB

Universal Steckernetzteil und USB-Ladeadapter

VPE 5/40

EDV-Nr. 21956

- Energiesparteknik
- Für viele USB-ladbare digitale Geräte, MP3 Player, Handies, USB Hubs, Navis usw.
- Überlastungsschutz

#### Technische Daten

- Ausgang: 3 V – 12 V, max. 1000 mA,
- 6 Ausgangsspannungen: 3 – 4,5 – 5 – 6 – 7,5 – 9 – 12V
- 6 DC Adapter für Elektronikgeräte verschiedenster Marken (auch Sony)
- 6 Einzelstecker: 3,5 / 5,0 x 2,1 / 5,5 x 2,5 / 3,5 x 1,35 / 4,0 x 1,7 / 2,35 x 0,75 mm und USB A-Buchse



Energie-sparend

USB Power

geeignet für: MP3

max. 12VA

### NL 1010 R

Universal Steckernetzteil, stabilisiert, linear

VPE 30

EDV-Nr. 11613

NF-EDV-Nr. 22785

- Eingangsspannung: 230 V 50 Hz
- Ausgangsspannung: 1,5 / 3 / 4,5 / 6,0 / 7,5 / 9 / 12 V
- Max. Belastung: 1000 mA (bis 9V, 800 mA bei 12V)
- Kurzschlussicher
- Überlastungsschutz / Thermosicherung
- Bedienelemente an der Geräteunterseite
- 1,8 m Anschlusskabel
- Polarität wählbar
- 6 Einzelstecker: 3,5 / 5,0 x 2,1 / 5,5 x 2,5 / 3,5 x 1,35 / 4,0 x 1,7 / 2,35 x 0,75 mm



max. 9,6VA

### NL 710 R

Universal Steckernetzteil, stabilisiert, linear

VPE 30

EDV-Nr. 11612

NF-EDV-Nr. 22784

- Eingangsspannung: 230 V 50 Hz
- Ausgangsspannung: 1,5 / 3 / 4,5 / 6,0 / 7,5 / 9 / 12 V
- Max. Belastung: 700 mA (bis 9V, 650 mA bei 12 V)

Sonstige Daten: wie NL 1010R



max. 7,8VA

### NL 510 R

Universal Steckernetzteil, stabilisiert, linear

VPE 40

EDV-Nr. 11611

NF-EDV-Nr. 22783

- Eingangsspannung: 230 V 50 Hz
- Ausgangsspannung: 1,5 / 3 / 4,5 / 6,0 / 7,5 / 9 / 12 V
- Max. Belastung: 500 mA

Sonstige Daten: wie NL 1010R



max. 6,0VA

### NL 310 R

Universal Steckernetzteil, stabilisiert, linear

VPE 20

EDV-Nr. 11610

NF-EDV-Nr. 22782

- Eingangsspannung: 230 V 50 Hz
- Ausgangsspannung: 1,5 / 3 / 4,5 / 6,0 / 7,5 / 9 / 12 V
- Max. Belastung: 300 mA

Sonstige Daten: wie NL 1010R



max. 3,6VA



Strom

## Universal Netzteile, unstabilisiert, linear

max.  
**6,0VA**



### TW 500 U

**Universal Steckernetzteil, unstabilisiert, linear, 180° Technik**

VPE 5

EDV-Nr. 18144

NF-EDV-Nr. 22786

TW = Twist Universalnetzteil: Eurostecker 180° drehbar für platzsparende Montage in Wandsteckdosengruppen, Steckdosenleisten usw.

- Eingangsspannung: 230 V 50 Hz
- Ausgangsspannung: 3 / 4,5 / 6,0 / 7,5 / 9 / 12 V
- Max. Belastung: 500 mA
- Überlastungsschutz / Thermosicherung
- Bedienelemente an der Geräteunterseite
- 1,8 m Anschlusskabel
- Polarität wählbar
- 6 Einzelstecker:  
3,5 / 5,0 x 2,1 / 5,5 x 2,5 / 3,5 x 1,35 / 4,0 x 1,7 / 2,35 x 0,75 mm
- Kabelaufroller

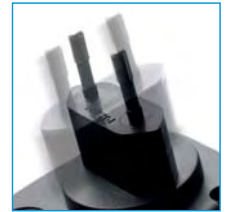

max.  
**6,0VA**



### NL 500 U

**Universal Steckernetzteil, unstabilisiert, linear**

VPE 20

EDV-Nr. 11609

NF-EDV-Nr. 22781

- Eingangsspannung: 230 V 50 Hz
- Ausgangsspannung: 3 / 4,5 / 6,0 / 7,5 / 9 / 12 V
- Max. Belastung: 500 mA
- Überlastungsschutz / Thermosicherung
- Bedienelemente an der Geräteunterseite
- 1,8 m Anschlusskabel
- Polarität wählbar
- 6 Einzelstecker: 3,5 / 5,0 x 2,1 / 5,5 x 2,5 / 3,5 x 1,35 / 4,0 x 1,7 / 2,35 x 0,75 mm

max.  
**3,6VA**



### NL 300 U

**Universal Steckernetzteil, unstabilisiert, linear**

VPE 20

EDV-Nr. 11608

NF-EDV-Nr. 22780

- Eingangsspannung: 230 V 50 Hz
- Ausgangsspannung: 3 / 4,5 / 6,0 / 7,5 / 9 / 12 V
- Max. Belastung: 300 mA

Sonstige Daten: wie TW 500 U



## Universal Fahrzeug-Netzteile

### CPA 3500 C

Universal-Fahrzeugnetzteil für Notebook Computer

VPE 5 EDV-Nr. 19700  
NF-EDV-Nr. 22680

- Zum Einsatz in Fahrzeugen (Autos, Wohnwagen, Booten usw.)
- Zum Anschluss an Zigarettenanzünderdose
- Auswechselbare Sicherung
- Kurzschlussicher mit Überlastschutz
- Primärspannungsbereich: 12 – 13,8 V=
- Eingangsstecker: Zigarettenanzünder
- Sekundärspannungen, stabilisiert Drehschalter einstellbar: 15-16-18-19-20-22-24 V=
- Max. Ausgangsströme: 3, 5 A
- Max. Leistung: 77 VA
- 6 DC Ausgangsstecker für Compaq, Toshiba, Dell, HP, IBM, Gateway, Sharp, Acer Notebook Computer etc.



Auch für  
**COMPUTER**  
geeignet

max.  
**77VA**



Code	Name	Abmessungen
NG	Compaq/Toshiba/Dell Notebook's Plug	36,5 mm x 12,5 mm
NAA	Dell Notebook's Plug	36,5 mm x 12,5 mm
NE	HP/IBM/Gateway Notebook's Plug	36,5 mm x 12,5 mm
NH	Sharp/Dell Notebook's Plug	34,5 mm x 12,5 mm
NAB	Acer Notebook's Plug	36,5 mm x 12,5 mm
NJ	Toshiba Notebook's Plug	34,5 mm x 12,5 mm

### CPA 3000P USB

Universalfahrzeugnetzteil

für Kameras, MP3 Player, PDAs, DVD Player u.a. Geräte

VPE 5 EDV-Nr. 22794 **neu**

- USB-Anschluss
- Zum Einsatz in Fahrzeugen (Autos, Wohnwagen, Booten usw.)
- Zum Anschluß an Zigarettenanzünderdose
- Auswechselbare Sicherung
- Kurzschlussicher mit Überlastschutz
- Für: AFGA / CASIO / CANONFUJ / HP / KODAK / KONICAMINOLTA / NIKON / OLYMPUS / PANASONIC / RICOH / SAMSUNG / SONY / TOSHIBA / VIVITAR etc. & Sony Digital Video Camcorder
- Stecker: A: 0.75 x 2.35 mm; D: 1.35 x 3.5 mm; G: 1.7 x 4.0 mm; H: 1.7 x 4.75 mm; J: 2.1 x 5.5 mm; L: 2.5 x 5.5 mm & 3 \* Sony spezial
- Eingangsspannungsbereich: 12 – 14 V= max. 4 A
- Ausgangsspannungsbereich: s. Tabelle oben, max. 3,000 mA (36 VA)
- Gewicht: 0,2 kg



**USB**  
Power

geeignet für:  
**MP3**

geeignet für:  
**DIGITAL FOTO**

max.  
**24VA**

## Universal Fahrzeug-Netzteile

max.  
24VA



### CPA 2001 R

VPE 5/20

EDV-Nr. 19703

Stabilisiertes Universal Hochleistungs-Fahrzeugnetzteil

NF-EDV-Nr. 22772

- Zum Einsatz in Fahrzeugen (Autos, Wohnwagen, Booten usw.)
- Zum Anschluss an Zigarettenanzünderdose
- Auswechselbare Sicherung
- Wählbare Polarität
- Kurzschlussicher mit Überlastschutz
- Ausgangsstecker-Steckerbox
- Primärspannungsbereich: 12 – 24 V=
- Eingangsstecker: Zigarettenanzünder
- Sekundärspannungen, stabilisiert, Drehschalter einstellbar: 1,5 / 3,0 / 4,5 / 6,0 / 7,5 / 9,0 / 12,0 V=
- Max. Ausgangsströme: 2 A, 12 V= nur bei 24 V= Eingangsspannung
- Max. Leistung: 24 VA
- 8 Ausgangsstecker 2,5 mm / 3,5 mm / 5,0 x 2,1 mm / 5,5 x 2,5 mm / 3,5 x 1,35 mm / 4,0 x 1,7 mm / 5,5 x 1,5 mm / 2,35 x 0,75 mm, Polarität wählbar

max.  
9,6VA



### CAS 801 Set

VPE 5/30

EDV-Nr. 19581

Universal Fahrzeug Audio Anschluss-Set

NF-EDV-Nr. 23294

- Zum Einsatz in Fahrzeugen (Autos, Wohnwagen, Booten usw.)
- Audioanschluss von CD, MD, MP3 Spielern usw. an Kassettenspieler von Autoradios mittels Adapterkassette
- Stabilisiertes Universal Fahrzeugnetzteil zum Anschluss an Zigarettenanzünderdose
- Auswechselbare Sicherung
- Kurzschlussicher mit Überlastschutz
- Eingangsspannungen: 12 – 13,8 V= Sicherung: F 1,5A/250V
- Ausgangsspannungen: 1,5/ 3 / 4,5 / 6 / 7,5 / 9 / 12 V= max. 800 mA
- Stabilisiert
- Ausgangsstecker: 2,5 mm / 3,5 mm / 5,0 x 2,1 mm / 5,5 x 2,5 mm / 3,5 x 1,35 mm / 4,0 x 1,7 mm / 5,5 x 1,5 mm / 2,35 x 0,75 mm
- Kabellänge: 1,8 m
- Spannungswahldrehschalter
- Polarität einstellbar
- Auto Reverse Stereo Adapterkassette

max.  
9VA



### CPA 801 R

VPE 5/30

EDV-Nr. 19582

Stabilisiertes Universal Fahrzeugnetzteil

NF-EDV-Nr. 23295

- Zum Einsatz in Fahrzeugen (Autos, Wohnwagen, Booten usw.)
- Zur Versorgung von CD, MD, MP3 Spielern usw.
- Stabilisiertes Universal Fahrzeugnetzteil zum Anschluss an Zigarettenanzünder
- Auswechselbare Sicherung
- Kurzschlussicher mit Überlastschutz
- Eingangsspannungen: 12 – 13,8 V=, Sicherung: F 1,5A/250V
- Ausgangsspannungen: 1,5/ 3 / 4,5 / 6 / 7,5 / 9 / 12 V= max. 800 mA
- Stabilisiert
- Ausgangsstecker: 2,5 mm / 3,5 mm / 5,0 x 2,1 mm / 5,5 x 2,5 mm / 3,5 x 1,35 mm / 4,0 x 1,7 mm / 5,5 x 1,5 mm / 2,35 x 0,75 mm
- Kabellänge: 1,8 m
- Spannungswahldrehschalter
- Polarität einstellbar

## Fahrzeugsteckdosenverteiler

### CPM02

#### Fahrzeug-Steckdosenverteiler

VPE 5/20

EDV-Nr. 19701

NF-EDV-Nr. 22681

- Verdoppelt Stromanschlussdosen im Fahrzeug
- Eingang: 12 V=
- Eingangsstecker: Zigarettenanzünder
- Ausgangsdosen: 2 x 12 V=, max. 3,5 A



### CPM03

#### Fahrzeug-Steckdosenverteiler

VPE 5/20

EDV-Nr. 19702

NF-EDV-Nr. 22678

- Verdreifacht Stromanschlussdosen im Fahrzeug
- Montagekit
- Eingang: 12 V=
- Eingangsstecker: Zigarettenanzünder
- Ausgangsdosen: 2 x 12 V=, max. 1 A, 1 x 12 V=, auch für Zigarettenanzünder



Strom

## Elektrozubehör-Standard, Steckdosenleisten



**E3 W**  
**3er Steckdosenleiste, weiß**

VPE 50 EDV-Nr. 22997

**E3 S**  
**3er Steckdosenleiste, schwarz**

VPE 50 EDV-Nr. 07572

- 3 x Schuko
- Aderstärke 1,0 mm<sup>2</sup>
- Steckdosen um 45° gedreht
- Stabile Kontakte
- Bruchsicheres Gehäuse
- 1,4 m Zuleitung



**ES 3 W**  
**3er Steckdosenleiste mit Schalter, weiß**

VPE 36 EDV-Nr. 22998

**ES 3 S**  
**3er Steckdosenleiste mit Schalter, schwarz**

VPE 36 EDV-Nr. 07573

- 3 x Schuko mit Schalter
- Aderstärke 1,0 mm<sup>2</sup>
- Steckdosen um 45° gedreht
- Stabile Kontakte
- Bruchsicheres Gehäuse
- 1,4 m Zuleitung



**E5 W**  
**5er Steckdosenleiste, weiß**

VPE 25 EDV-Nr. 07574

- 5 x Schuko
- Aderstärke 1,0 mm<sup>2</sup>
- Steckdosen um 45° gedreht
- Stabile Kontakte
- Bruchsicheres Gehäuse
- 1,4 m Zuleitung



**ES 5 W**  
**5er Steckdosenleiste mit Schalter, weiß**

VPE 28 EDV-Nr. 07575

- 5 x Schuko mit Schalter
- Aderstärke 1,0 mm<sup>2</sup>
- Steckdosen um 45° gedreht
- Stabile Kontakte
- Bruchsicheres Gehäuse
- 1,4 m Zuleitung



**E6 W**  
**6er Steckdosenleiste, weiß**

VPE 25 EDV-Nr. 07578

**E6 S**  
**6er Steckdosenleiste, schwarz**

VPE 25 EDV-Nr. 07580

- 6 x Schuko
- Aderstärke 1,0 mm<sup>2</sup>
- Steckdosen um 45° gedreht
- Stabile Kontakte
- Bruchsicheres Gehäuse
- 1,4 m Zuleitung

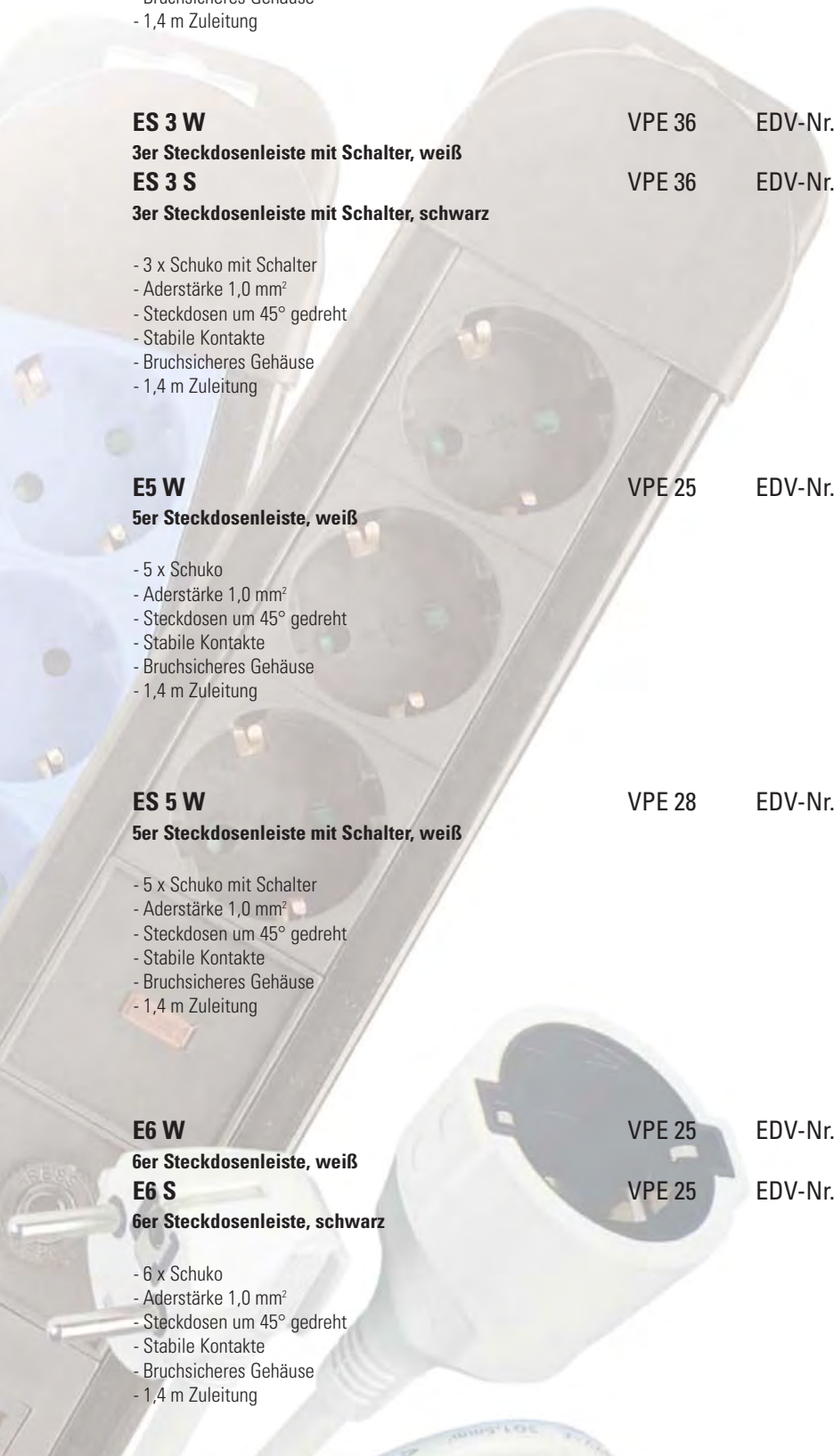



## Elektrozubehör-Standard, Steckdosenleisten

### ES 6 W

6er Steckdosenleiste mit Schalter, weiß

### ES 6 S

6er Steckdosenleiste mit Schalter, schwarz

- 6 x Schuko mit Schalter
- Aderstärke 1,0 mm<sup>2</sup>
- Steckdosen um 45° gedreht
- Stabile Kontakte
- Bruchsicheres Gehäuse
- 1,4 m Zuleitung

VPE 30 EDV-Nr. 07579

VPE 30 EDV-Nr. 07581

### E 2/2 W

2/2er Steckdosenleiste, weiß

- 2 x Schuko / 2 x Euro
- Aderstärke 1,0 mm<sup>2</sup>
- Stabile Kontakte
- Bruchsicheres Gehäuse
- 1,4 m Zuleitung

VPE 50 EDV-Nr. 07582



Strom

## Adapter

### A2 W

2-fach Euro-Adapter, weiß

- Schukostecker auf 2 x Eurokupplung

VPE 215 EDV-Nr. 07295



### A3 W

Schuko-/Euro-Adapter

- Schukostecker auf 1x Schukokupplung und 2x Eurokupplung

VPE 100 EDV-Nr. 17462 **neu**



## Verlängerungskabel

### SV 3 W

Schuko-Verlängerung 3 m, weiß

- Schukostecker auf Schukokupplung

VPE 30 EDV-Nr. 22999

### SV 5 W

Schuko-Verlängerung 5 m, weiß

### SV 5 S

Schuko-Verlängerung 5 m, schwarz

- Schukostecker auf Schukokupplung

VPE 20 EDV-Nr. 23000

VPE 20 EDV-Nr. 07597



## Elektrozubehör-Komfort, Steckdosenleisten



**EK3 W**  
3er Steckdosenleiste, 1,4 m Zuleitung, weiß  
**EK3 S**  
3er Steckdosenleiste, 1,4 m Zuleitung, schwarz  
**EK3 W3**  
3er Steckdosenleiste, 3,0 m Zuleitung, weiß  
**EK3 W5**  
3er Steckdosenleiste, 5,0 m Zuleitung, weiß

- 3 x Schuko
- Aderstärke 1,5 mm<sup>2</sup>
- Steckdosen um 45° gedreht
- Stabile Kontakte
- Bruchsicheres Gehäuse

VPE 40 EDV-Nr. 07258  
VPE 40 EDV-Nr. 07260  
VPE 38 EDV-Nr. 10743  
VPE 21 EDV-Nr. 10744



**EKS 3 W**  
3er Steckdosenleiste mit Schalter, weiß  
**EKS 3 S**  
3er Steckdosenleiste mit Schalter, schwarz

- 3 x Schuko mit Schalter
- Aderstärke 1,5 mm<sup>2</sup>
- Steckdosen um 45° gedreht
- Stabile Kontakte
- Bruchsicheres Gehäuse
- 1,4 m Zuleitung

VPE 38 EDV-Nr. 07259  
VPE 38 EDV-Nr. 07261



**EK5 W**  
5er Steckdosenleiste, 1,4 m Zuleitung, weiß  
**EK5 W3**  
5er Steckdosenleiste, 3,0 m Zuleitung, weiß  
**EK5 W5**  
5er Steckdosenleiste, 5,0 m Zuleitung, weiß

- 5 x Schuko
- Aderstärke 1,5 mm<sup>2</sup>
- Steckdosen um 45° gedreht
- Stabile Kontakte
- Bruchsicheres Gehäuse

VPE 30 EDV-Nr. 07262  
VPE 18 EDV-Nr. 10745  
VPE 12 EDV-Nr. 10746



**EKS 5 W**  
5er Steckdosenleiste mit Schalter, weiß  
**EKS 5 S**  
5er Steckdosenleiste mit Schalter, schwarz

- 5 x Schuko mit Schalter
- Aderstärke 1,5 mm<sup>2</sup>
- Steckdosen um 45° gedreht
- Stabile Kontakte
- Bruchsicheres Gehäuse
- 1,4 m Zuleitung

VPE 34 EDV-Nr. 07263  
VPE 34 EDV-Nr. 07265



## Elektrozubehör-Komfort, Steckdosenleisten

### EK6 W

6er Steckdosenleiste, weiß

- 6 x Schuko
- Aderstärke 1,5 mm<sup>2</sup>
- Steckdosen um 45° gedreht
- Stabile Kontakte
- Bruchsicheres Gehäuse
- 1,4 m Zuleitung

VPE 20

EDV-Nr. 07266



### EKS 6 W

6er Steckdosenleiste mit Schalter, weiß

### EKS 6 S

6er Steckdosenleiste mit Schalter, schwarz

- 6 x Schuko mit Schalter
- Aderstärke 1,5 mm<sup>2</sup>
- Steckdosen um 45° gedreht
- Stabile Kontakte
- Bruchsicheres Gehäuse
- 1,4 m Zuleitung

VPE 20

EDV-Nr. 07267

VPE 20

EDV-Nr. 07269



Strom

## Verlängerungskabel

### SKV 2 W

Schuko-Verlängerung, 2,0 m, weiß

### SKV 3 W

Schuko-Verlängerung, 3,0 m, weiß

### SKV 5 W

Schuko-Verlängerung, 5,0 m, weiß

### SKV 10 W

Schuko-Verlängerung, 10 m, weiß

- Schukostecker auf Schukokupplung
- Sehr solide Verarbeitung
- Schutzkontaktadapter

VPE 30

EDV-Nr. 07278

VPE 28

EDV-Nr. 07280

VPE 20

EDV-Nr. 07282

VPE 15

EDV-Nr. 07284



## Adapter

### ÜSP 1W

Überspannungsschutzadapter, weiß

- Zum Schutz Ihrer elektrischen Geräte gegen Überspannung durch z.B. Blitzschlag
- Inkl. Funktions-LED
- Mit Kindersicherung
- Maximale Belastbarkeit 16 A / 3500 W
- Ableitstrom 2 x 4500A

VPE 100

EDV-Nr. 21950



## Reisesteckerset



**RS 4 W**  
Reisesteckerset

VPE 40 EDV-Nr. 07292

- Südeuropa
- Amerika
- Fernreise
- UK

**neu RS 7W**  
Reisesteckerset Schuko

VPE 1 EDV-Nr. 22397

- Inkl. 7 Adaptern für mehr als 150 Länder weltweit
- Mit Kindersicherung
- Inkl. Transporttasche
- Geeignet für Schuko- und Eurostecker

Der Reisestecker ist kein Spannungs- und Frequenzwandler!



## Elektrozubehör-Professional, Steckdosenleisten

**ED 6 MSS**  
6er Master-Slave-Steckdosenleiste

VPE 20 EDV-Nr. 21951

- Schaltbare Master-Slave-Funktion
- 1 Master und 5 Slave Steckplätze
- Schaltschwelle zwischen 8 und 70 W frei regelbar
- Kabellänge ca. 1,4 m
- Belastbarkeit 2300W / 10A
- Kindersicherung
- Überspannungsschutz
- EMI / RFI Filter
- Kabelquerschnitt 1,5 mm



**EDS 3 S**  
3er Steckdosenleiste mit Schalter, schwarz

VPE 25 EDV-Nr. 14716

- 3 x Schuko
- Funktionsschalter
- Kabellänge ca. 1,4 m
- Belastbarkeit 3.500 W/16 A
- Kindersicherung
- Kabelquerschnitt 1,5 mm



**EDS 4 S**  
4er Steckdosenleiste mit Schalter, schwarz

VPE 25 EDV-Nr. 14717

- 4 x Schuko
- Funktionsschalter
- Kabellänge ca. 1,4 m
- Belastbarkeit 3.500 W/16 A
- Kindersicherung
- Kabelquerschnitt 1,5 mm





## Elektrozubehör-Professional, Steckdosenleisten

### EDS 4 B

VPE 25 EDV-Nr. 14718

**4er Steckdosenleiste mit Schalter, blau**

- 4 x Schuko
- Funktionsschalter
- Kabellänge ca. 1,5 m
- Belastbarkeit 3.500 W/16 A
- Kindersicherung
- Kabelquerschnitt 1,4 mm



### EDS 5 S

VPE 18 EDV-Nr. 14719

**5er Steckdosenleiste mit Schalter, schwarz**

- 5 x Schuko
- Funktionsschalter
- Kabellänge ca. 1,5 m
- Belastbarkeit 3.500 W/16 A
- Kindersicherung
- Kabelquerschnitt 1,4 mm



### EDS 6 S

VPE 18 EDV-Nr. 14720

**6er Steckdosenleiste mit Schalter, schwarz**

- 6 x Schuko
- Funktionsschalter
- Kabellänge ca. 1,5 m
- Belastbarkeit 3.500 W/16 A
- Kindersicherung
- Kabelquerschnitt 1,4 mm



### EDS 6 B

VPE 18 EDV-Nr. 14721

**6er Steckdosenleiste mit Schalter, blau**

- 6 x Schuko
- Funktionsschalter
- Kabellänge ca. 1,5 m
- Belastbarkeit 3.500 W / 16 A
- Kindersicherung
- Kabelquerschnitt 1,4 mm



### EP 3

VPE 25 EDV-Nr. 14728

**3er Steckdosenleiste mit Schalter und Überspannungsschutz, schwarz**

- 3 x Schuko
- Funktionsschalter
- Überspannungsschutz
- Kabellänge ca. 1,5 m
- Belastbarkeit 3.500 W / 16 A
- Kindersicherung
- Kabelquerschnitt 1,4 mm



## Elektrozubehör-Professional, Steckdosenleisten



### EP 4

**4er Steckdosenleiste mit Schalter und Überspannungsschutz, schwarz**

- 4 x Schuko
- Funktionsschalter
- Überspannungsschutz
- Kabellänge ca. 1,4 m
- Belastbarkeit 3.500 W / 16 A
- Kindersicherung
- Kabelquerschnitt 1,5 mm

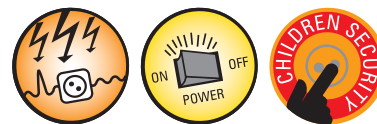

VPE 18

EDV-Nr. 14729

### EP 5

**5er Steckdosenleiste mit Schalter und Überspannungsschutz, schwarz**

- 5 x Schuko
- Funktionsschalter
- Überspannungsschutz
- Kabellänge ca. 1,4 m
- Belastbarkeit 3.500 W / 16 A
- Kindersicherung
- Kabelquerschnitt 1,5 mm

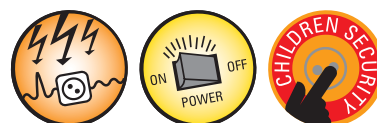

VPE 30

EDV-Nr. 14730

### EP 6

**6er Steckdosenleiste mit Schalter und Überspannungsschutz, schwarz**

- 6 x Schuko
- Funktionsschalter
- Überspannungsschutz
- Kabellänge ca. 1,4 m
- Belastbarkeit 3.500 W / 16 A
- Kindersicherung
- Kabelquerschnitt 1,5 mm

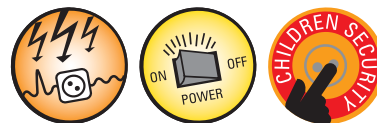

VPE 20

EDV-Nr. 14731

### EP 6 ÜSNW

**6er Steckdosenleiste mit Schalter und Überspannungsschutz, auch RJ45 (Netzwerk)**

- 6 x Schuko
- 2 x RJ45
- Funktionsschalter
- EMI / RFI Filter
- Überspannungsschutz
- Überlastungsschutz
- Kabellänge ca. 1,4 m
- Belastbarkeit 2300 W / 10 A
- Kindersicherung
- Kabelquerschnitt 1,5 mm

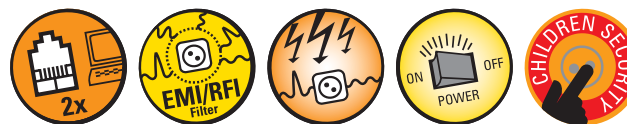

VPE 20

EDV-Nr. 21952

### EP 6 ÜST

**6er Steckdosenleiste mit Schalter und Überspannungsschutz, auch RJ11 (Telefon)**

- 6 x Schuko
- 3 x RJ11
- Funktionsschalter
- EMI / RFI Filter
- Überspannungsschutz
- Überlastungsschutz
- Kabellänge ca. 1,4 m
- Belastbarkeit 2300 W / 10 A
- Kindersicherung
- Kabelquerschnitt 1,5 mm

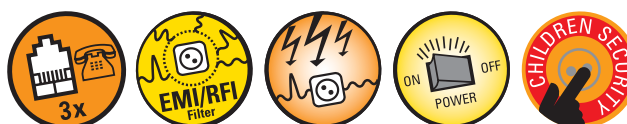

VPE 20

EDV-Nr. 21953

## Elektrozubehör-Professional, Steckdosenleisten

### EP 6 ÜSTV

VPE 20

EDV-Nr. 21954

**6er Steckdosenleiste mit Schalter und Überspannungsschutz, auch Koaxial (TV / RD / SAT)**

- 6 x Schuko
- 2 x Koaxial
- Funktionsschalter
- EMI / RFI Filter
- Überspannungsschutz
- Überlastungsschutz
- Kabellänge ca. 1,4 m
- Belastbarkeit 2300 W / 10 A
- Kindersicherung
- Kabelquerschnitt 1,5 mm



## Zeitschaltuhr

### DT1

VPE 5

EDV-Nr. 01416

**Digitale Tages- und Wochen-Zeitschaltuhr, weiß**

- Maximal 128 Schaltmöglichkeiten pro Woche
- Kürzester Schaltabstand: 1 Minute
- Zufalls-Schaltfunktion
- Großes LCD-Display mit Zeitanzeige
- Einfache Bedienung durch 8 Knöpfe
- Integrierte Kindersicherung
- Gehäusefarbe: weiß
- Bedienungsanleitung

#### Technische Daten:

- Spannung: 230 – 240 V / 50 Hz
- Max. Belastung: 16 A / 3600 W
- Betriebstemperatur: 10 bis +40°C
- Backup-Battery: NiCd 1,2 V > 100 Std.



### T24

VPE 5

EDV-Nr. 01414

**Mechanische Tages-Zeitschaltuhr, weiß**

- Maximal 96 Schaltmöglichkeiten pro Tag
- Kürzester Schaltabstand: 15 Minuten
- Integrierte Kindersicherung
- An- und Ausschalter durch Schiebeschalter
- Gehäusefarbe: weiß
- Bedienungsanleitung

#### Technische Daten:

- Spannung: 230 – 240 V / 50 Hz
- Max. Belastung: 16 A / 3600 W
- Betriebstemperatur: 10 bis +40°C



## Netzanschlussleitung

### VN 125

VPE 5

EDV-Nr. 13855

**1,25 m Netzanschlussleitung: Euro Stecker -> „Japan-8“**

### VN 200

VPE 5

EDV-Nr. 13856

**2,0 m Netzanschlussleitung: Euro Stecker -> „Japan-8“**

- Zum Anschluss von elektrischen Kleingeräten an die Steckdose. Mit allen Prüfzeichen Europas



## Gerätetaschen – Premium Line

Die im Katalog abgebildete Ware ist Standard-Sortimentsware. Darüber hinaus bietet Vivanco saisonale Ware und Kollektionen. Sprechen Sie bitte den für Sie zuständigen Außendienstmitarbeiter an.



### DVD Port Bag DVD-Playertasche

VPE 4 EDV-Nr. 17059

Mit dieser Tasche für den portablen DVD Player sind die Lieblings-DVDs überall dabei:

- Auf Reisen
- Beim Camping
- Im Auto oder Zug
- Am Urlaubsort

Ausstattung:

- Material: Rib-Stop Polyester in schwarz / silber (wasserabweisend)
- Weich gepolstertes Hauptfach mit Flanellfutter schützt den Player vor Kratzern
- Hauptfach ist flexibel unterteilt und kann so an verschiedene Playergrößen angepasst werden
- Seitliche Bänder lassen das Hauptfach um 90° öffnen – Player kann in der Tasche betrieben werden
- Player wird mit Gummibändern im Hauptfach fixiert
- Frontfach mit Einstecktasche für bis zu 2 DVDs sowie Gummischlaufe zur Aufbewahrung von Zubehör
- Schlaufe auf der Rückseite zum Befestigen der Tasche an der Rückenlehne des Autositzes
- Ergonomischer Tragegriff
- Abnehmbarer Schultergurt
- Innenmaße Hauptfach: ca. 250 x 160 x 60 mm



## CD Music Line

### CD MW24 DMI

Motiv „Rose“

VPE 4 EDV-Nr. 21886 **neu**

### CD MW24 DMII

Motiv „Featherman“

VPE 4 EDV-Nr. 21887 **neu**

- Coole CD-Wallets aus stabilem Aluminium
- Je für 24 CDs in antistatischen, wärmebeständigen Aufbewahrungshüllen aus transparentem PP
- Exklusives, lizenziertes Design, coole Motive der Band Depeche Mode
- Detail: offizielles Künstler-/Bandlogo als Schlüsselanhänger an der Tasche befestigt!
- Abgabe nur in vollen Verpackungseinheiten von 4 Stück



## CD Style Line

### CD STYLE16

CD-Wallets für 16 CDs

VPE 4 EDV-Nr. 21992 **neu**

### CD STYLE32

CD-Wallets für 32 CDs

VPE 4 EDV-Nr. 21993 **neu**

### CD STYLE48

CD-Wallets für 48 CDs

VPE 4 EDV-Nr. 21994 **neu**

### CD STYLE64

CD-Wallets für 64 CDs

VPE 3 EDV-Nr. 21995 **neu**

### CD STYLE96

CD-Wallets für 96 CDs

VPE 3 EDV-Nr. 21996 **neu**

### CD-Organiser-Range im klassischen Design

- Obermaterial: Polyester-Jacquard in schwarz und grau
- Innen: transparente Einsteckhüllen aus wärmebeständige PP sorgen für übersichtliche Aufbewahrung
- Schwarzes Antistatikvlies schützt CDs vor Kratzern und Schmutz
- Praktischer Tragegriff
- Material: Wasserabweisendes PU / Nylonmaterial in schwarz und silber



## CD Fish Line

### CD Fish 12

CD-Organiser für 12 CDs

VPE 6 EDV-Nr. 19837

### CD Fish 24

CD-Organiser für 24 CDs

VPE 6 EDV-Nr. 19838

### CD Fish 48

CD-Organiser für 48 CDs

VPE 6 EDV-Nr. 19839

### CD Fish 64

CD-Organiser für 64 CDs

VPE 6 EDV-Nr. 19840

- Material: wasserabweisendes Polyester
- Exclusives Design: sympathische Fischmotive
- GIMMICK: abnehmbares, hochwertiges Gummilogo als Schlüsselanhänger!
- Innen: durchsichtige Registerfächer aus wärmebeständigem PP
- Spezielles Vliesmaterial schützt die CDs vor Kratzern
- Netzfach innen
- Mit Tragegriff



# CD-Organiser

## Looney Tunes™



<b>neu</b>	<b>LooneyTunes CD24/1</b> „Tweety & Sylvester playing“ – gelb	VPE 6	EDV-Nr. 22003
<b>neu</b>	<b>LooneyTunes CD24/2</b> „Tweety & Sylvester smiling“ – rot	VPE 6	EDV-Nr. 22004
<b>neu</b>	<b>LooneyTunes CD24/3</b> „Tweety & Sylvester dancing“ – blau	VPE 6	EDV-Nr. 22005

- 3 verschiedene Motive mit den beliebten Figuren Tweety und Sylvester (Aufdruck auf Vorder- und Rückseite je unterschiedlich)
- Exclusives, lizenziertes Design
- Material: Wasserabweisendes PU
- Innen: wärmebeständige PP-Hüllen für übersichtliche Aufbewahrung
- Schwarzes Antistatikvlies schützt CDs vor Kratzern und Schmutz
- Praktischer Tragegriff
- Mit Looney-Tunes-Logo als Gummianhänger
- Abgabe nur in vollen Verpackungseinheiten à 6 Stück

## CD Sport Line



<b>CD Sport 24</b> CD-Organiser für 24 CDs	VPE 12	EDV-Nr. 23202
<b>CD Sport 48</b> CD-Organiser für 48 CDs	VPE 8	EDV-Nr. 23203
<b>CD Sport 64</b> CD-Organiser für 64 CDs	VPE 8	EDV-Nr. 23204
<b>CD Sport 128</b> CD-Organiser für 128 CDs	VPE 6	EDV-Nr. 23205

- Aus strapazierfähigem Nylon in schwarz und rot mit silberfarbener Paspel
- Mit praktischem Tragegriff aus Gummi – ideal auch für unterwegs
- Stabile, durchsichtige Registerfächer zur übersichtlichen Aufbewahrung
- Besonders CD-schonendes Vlies mit Antistatikwirkung zum Schutz der CDs
- Hochwertige Verarbeitung

## CD PPW Line

<b>CD PPW 32</b>	VPE 36	EDV-Nr. 22065
<b>CD-Wallets für 32 CDs</b>		
<b>CD PPW 64</b>	VPE 20	EDV-Nr. 22066
<b>CD-Wallets für 64 CDs</b>		
<b>CD PPW 96</b>	VPE 20	EDV-Nr. 22067
<b>CD-Wallets für 96 CDs</b>		
<b>CD PPW 128</b>	VPE 8	EDV-Nr. 22068
<b>CD-Wallets für 128 CDs</b>		

- CD-Wallets aus robustem Kunststoff mit schwarzer Paspel
- Innen: Einstecktaschen aus wärmebeständigem PP mit antistatischem Vlies
- Mit praktischem Tragegriff
- Verpackt im halbtransparenten Kunststoff-Sleeve



Archivierung  
und Reinigung

## CD Budget Line

<b>CDW 24 B</b>	VPE 16	EDV-Nr. 18911
<b>Organizer für 24 CDs oder 12 CDs mit Booklet</b>		

- Material: wasserabweisendes Nylon mit silbergrauen Akzenten
- Innen: Einsteckhüllen aus wärmebeständigem PP
- Schwarzes Vlies schützt CDs vor Kratzern
- Ideal für unterwegs!
- Abgabe nur in vollen VPEs von 16 Stück



<b>PRO CDK 320</b>	VPE 6	EDV-Nr. 18932 <b>neu</b>
<b>CD-Organiser für 320 CDs</b>		

- Material: strukturiertes Kunstleder
- Praktischer Tragegriff
- Innen: wärmebeständige PP-Hüllen für übersichtliche Aufbewahrung
- Schwarzes Antistatikvlies schützt CDs vor Kratzern und Schmutz
- Abnehmbarer Schultergurt
- Hochwertige Qualität
- Abgabe nur in vollen Verpackungseinheiten à 6 Stück





# CD-Organiser

## CD-Archivierung „Trade Paper“

Trade Paper ist die neue, exclusive Gastmarke für hochwertige CD-Archivierung. Die CD-Taschen der Marke Trade Paper sind robust und trendstark. Die kultigen Motive sind nicht nur aufgedruckt, sondern auch in der Metalloberfläche erhaben ausgeprägt. Die Alu-Schale schützt die CDs im Inneren wie ein Tresor. Dabei ist das Design immer etwas anders, immer etwas trendiger, immer etwas kultiger.

## „Trade Paper“ Limited Edition

- Aus stabilem Aluminium
- Aktuelles Design mit kultigen Motiven
- Innen: CD-Hüllen aus wärmebeständigem PP mit Antistatik-Vlies
- Verpackung: Kartonschuber

**LN 55748**

**Tatort**

VPE 6

EDV-Nr. 22403

- Für 24 CDs (ohne Hülle)

**LN 55750**

**Faces - Che Guevara**

VPE 6

EDV-Nr. 22404

- Für 24 CDs (ohne Hülle)

**LN 55752**

**Ibiza**

VPE 6

EDV-Nr. 22406

- Für 24 CDs (ohne Hülle)

**LN 55754**

**California License Plate**

VPE 4

EDV-Nr. 22409

- Für 96 CDs (ohne Hülle)

**LN 55789**

**New Rock**

VPE 6

EDV-Nr. 22755

- Für 24 CDs (ohne Hülle)

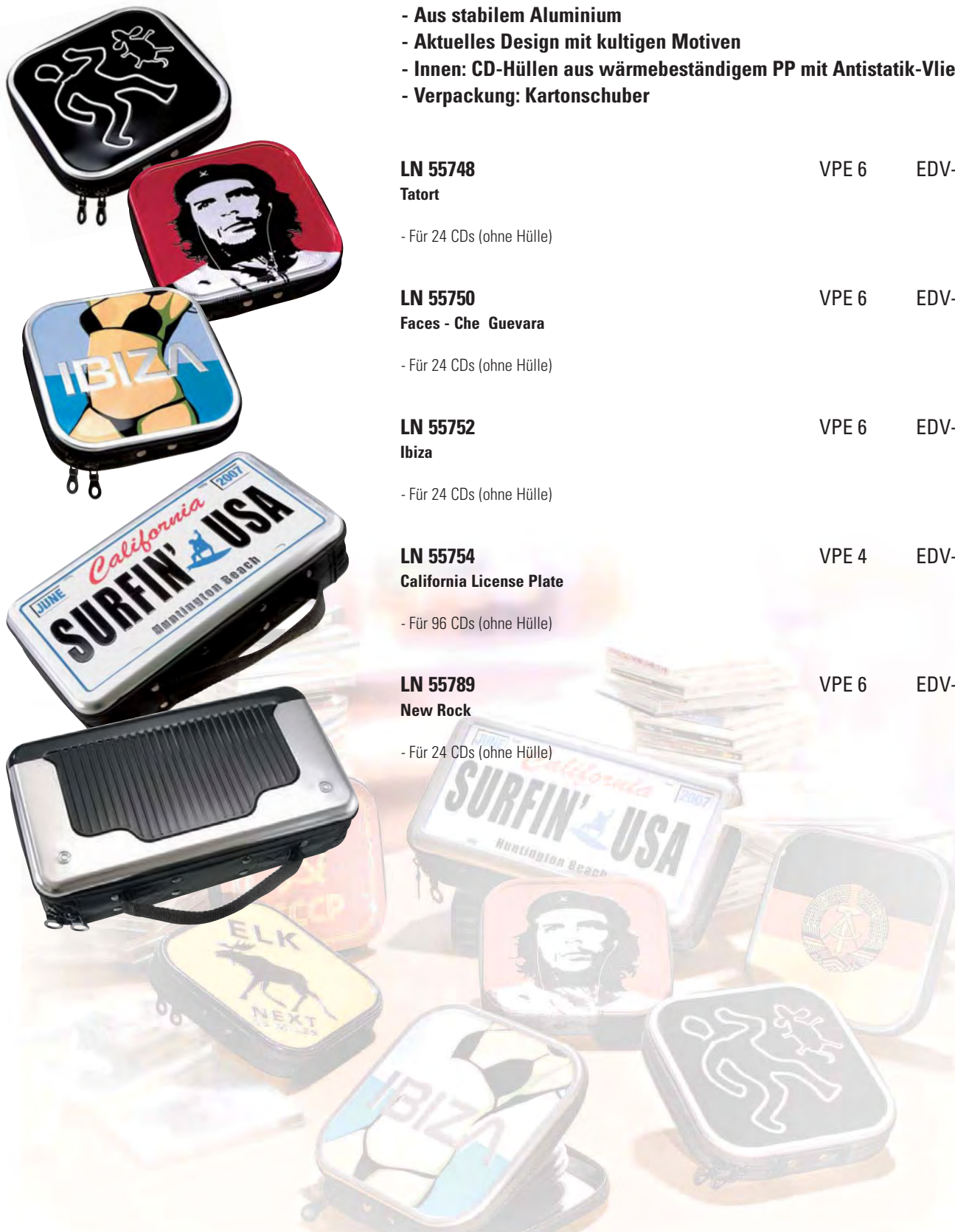



## „Trade Paper“ Serie Flags

- Aus stabilem Aluminium
- Innen: CD-Hüllen aus wärmebeständigem PP mit Antistatik-Vlies
- Verpackung: Kartonschuber
- Für 24 CDs (ohne Hülle)

LN 55751 Flags - DDR	VPE 6	EDV-Nr. 22405
LN 55753 Flags - Russia	VPE 6	EDV-Nr. 22407
LN 55747 Flags - Switzerland	VPE 6	EDV-Nr. 22754 <b>neu</b>
LN 55792 Flags - Turkey	VPE 6	EDV-Nr. 22757 <b>neu</b>



## „Trade Paper“ Serie Signs

- Aus stabilem Aluminium
- Cooles Design mit bekannten und beliebten Hinweisschildern, teilweise im „used Look“
- Innen: CD-Hüllen aus wärmebeständigem PP mit Antistatik-Vlies
- Verpackung: Kartonschuber
- Für 24 CDs (ohne Hülle)

LN 55418 55 MPH	VPE 6	EDV-Nr. 21240
LN 55416 Danger	VPE 6	EDV-Nr. 21241
LN 55415 Do not enter	VPE 6	EDV-Nr. 21243
LN 55494 Route 66	VPE 6	EDV-Nr. 21245
LN 55454 Keep Off Grass	VPE 6	EDV-Nr. 21606
LN 55698 Kangaroo Crossing	VPE 6	EDV-Nr. 21901
LN 55749 Elch	VPE 6	EDV-Nr. 22408



Archivierung  
und Reinigung

# CD-Organiser

## „Trade Paper“ Serie China

- Aus stabilem Aluminium
- Aktuelles Design im China-Look
- Innen: CD-Hüllen aus wärmebeständigem PP mit Antistatik-Vlies
- Verpackung: Kartonschuber



**LN 55403**  
Chinese Dragon

VPE 6 EDV-Nr. 21900

- Für 24 CDs (ohne Hülle)

**LN 55330**  
Yin & Yang

VPE 6 EDV-Nr. 21899

- Für 24 CDs (ohne Hülle)

## „Trade Paper“ Serie Rally

- Aus stabilem Aluminium
- Cooles Design mit Elementen aus dem Motorsport
- Innen: CD-Hüllen aus wärmebeständigem PP mit Antistatik-Vlies
- Verpackung: Kartonschuber



**LN 55419**  
Rally 24 CD Speedometer

VPE 6 EDV-Nr. 21242

- Für 24 CDs (ohne Hülle)



**LN 55420**  
Rally Tachometer 64 CD

VPE 4 EDV-Nr. 21608

- Für 64 CDs (ohne Hülle)

## „Trade Paper“ Serie Industrial

- Aus stabilem Aluminium
- Cooles Design im Riffelblech-Look
- Innen: CD-Hüllen aus wärmebeständigem PP mit Antistatik-Vlies
- Verpackung: Kartonschuber

**LN 84125** VPE 6 EDV-Nr. 21360  
**Alloy Rally Industrial Visor**

- Für 12 CDs (ohne Hülle)

**LN 55311** VPE 6 EDV-Nr. 21236  
**Alloy - Industrial 24**

- Für 24 CDs (ohne Hülle)

**LN 55315** VPE 4 EDV-Nr. 21234  
**Alloy - Industrial 64**

- Für 64 CDs (ohne Hülle)

**LN 55650** VPE 4 EDV-Nr. 21908  
**Alloy - Industrial black 96**

- Für 96 CDs (ohne Hülle)



## „Trade Paper“ Serie Locker

- Aus stabilem Aluminium
- Design angelehnt an Schließfach/Spind
- Innen: CD-Hüllen aus wärmebeständigem PP mit Antistatik-Vlies
- Verpackung: Kartonschuber

**LN 55417** VPE 6 EDV-Nr. 21125  
**Locker 24 CD**

- Für 24 CDs (ohne Hülle)

**LN 55404** VPE 4 EDV-Nr. 21607  
**Locker 64 CD**

- Für 64 CDs (ohne Hülle)





## „Trade Paper“ Furgles

- Niedliche Monster
- Aus weichem Fellimitat
- CDs werden im „Bauch“ aufbewahrt
- Innen: CD-Hüllen aus wärmebeständigem PP mit Antistatik-Vlies



**LN 54061** VPE 4 EDV-Nr. 21366  
**Furgles Blue**

- Für 24 CDs (ohne Hülle)

**LN 54060** VPE 4 EDV-Nr. 21367  
**Furgles Green**

- Für 24 CDs (ohne Hülle)

**LN 54062** VPE 4 EDV-Nr. 21898  
**Furgles pink**

- Für 24 CDs (ohne Hülle)

**LN 54092** VPE 6 EDV-Nr. 21368  
**Baby Furgle green**

- Für 12 CDs (ohne Hülle)

**LN 54099** VPE 6 EDV-Nr. 21369  
**Baby Furgle blue**

- Für 12 CDs (ohne Hülle)

**LN 54100** VPE 6 EDV-Nr. 21370  
**Baby Furgle pink**

- Für 12 CDs (ohne Hülle)





## „Trade Paper“ TumTums

- Niedliche Tierdesigns
- Aus superweichem Plüsch
- CDs werden im „Bauch“ aufbewahrt
- Innen: CD-Hüllen aus wärmebeständigem PP mit Antistatik-Vlies

**LN 54080**

**Koala**

VPE 4

EDV-Nr. 21361

- Für 24 CDs (ohne Hülle)

**LN 54063**

**Pinguin**

VPE 4

EDV-Nr. 21364

- Für 24 CDs (ohne Hülle)

**LN 54070**

**Elefant**

VPE 4

EDV-Nr. 21365

- Für 24 CDs (ohne Hülle)

**LN 54200**

**Kuh**

VPE 4

EDV-Nr. 21896

- Für 24 CDs (ohne Hülle)

**LN 54073**

**Schildkröte**

VPE 4

EDV-Nr. 21897

- Für 24 CDs (ohne Hülle)



Archivierung  
und Reinigung





## Für DVD

### DVD Box Single DVD Box, transparent

VPE 12 EDV-Nr. 13780

- Transparente DVD Hardcover Box
- Aus bruchsicherem Material
- Eingeschweißt im 3er Pack
- Für je eine DVD oder eine CD/CD-ROM
- Maße: 134 x 190 x 42 mm



### DVD Box BK Single DVD Box, schwarz

VPE 12 EDV-Nr. 11210

- Schwarze DVD Hardcover Box
- Aus bruchsicherem Material
- Eingeschweißt im 3er Pack
- Für je eine DVD oder eine CD/CD-Rom mit Einleger
- Maße: 134 x 190 x 42 mm



### DVD Box Transp DVD Jewel Case „KingSize“

VPE 17 EDV-Nr. 13830

- DVD Hüllen Set im glasklaren Design
- Aus bruchsicherem Material
- Eingeschweißt im 3er Pack
- Für eine DVD oder eine CD/CD-ROM
- Maße: 134 x 190 x 42 mm Äußerlich angebrachte transparente Folie zum Einschieben des DVD-Covers



### **neu** DVD2 Box Double DVD box, transparent

VPE 30 EDV-Nr. 23212

- Transparente DVD Box, Softcover
- Aus bruchsicherem PP-Material
- Äußerlich angebrachte transparente Folie zum Einschieben des DVD-Covers
- Standardversion, 14 mm dick
- Eingeschweißt im 5er Pack
- Für je 2 DVD oder CD/CD-ROM
- Maße: 190 x 135 x 70 mm



## Für DVD

### DVD2 BOX SC SLIM

Double DVD box, transparent - Slim

VPE 10

EDV-Nr. 23213 **neu**

- Transparente DVD Box, Softcover
- Aus bruchsicherem PP-Material
- Äußerlich angebrachte transparente Folie zum Einschieben des DVD-Covers
- Platzsparend: nur 7 mm dick
- Eingeschweißt im 10er Pack
- Für je 2 DVD oder CD/CD-ROM
- Maße: 190 x 135 x 70 mm



### DVD2 Box 5

Double DVD Box, schwarz

VPE 30

EDV-Nr. 19547

- Schwarze DVD Hardcover Box
- Aus bruchsicherem Material
- Eingeschweißt im 5er Pack
- Für je 2 DVD oder CD/CD-Rom
- Maße: 134 x 190 x 70 mm
- Abgabe nur in vollen Verpackungseinheiten!



### DVD Slim Box 10

Schwarze DVD Hardcover Box

VPE 10

EDV-Nr. 22008 **neu**

- für 1 DVD incl. Booklet
- Äußerlich angebrachte transparente Folie zum Einschieben des DVD-Covers
- zusätzliche Klammern innen für Booklet
- eingeschweißt im 10er Pack
- Maße: 19,2 x 13,6 x 7 cm



Archivierung  
und Reinigung

### DVD Box 5

für 1 DVD incl. Booklet

VPE 10

EDV-Nr. 22009 **neu**

- Äußerlich angebrachte transparente Folie zum Einschieben des DVD-Covers
- zusätzliche Klammern innen für Booklet
- Standardversion, 14 mm St.
- eingeschweißt im 5er Pack
- Maße: 19,2 x 13,6 x 7 cm



## Für CD/CD ROM

### CD Slim Case Set

CD Slim Cases

VPE 10

EDV-Nr. 22007

- Schwarz/transparente CD Jewel Cases
- Aus bruchsicherem Material
- Schützt die CD vor Beschädigungen
- Eingeschweißt im 10er Pack
- Für je eine CD/CD-ROM mit Einleger
- Maße: 125 x 145 x 52 mm



## CD Slim Case Set



### CD Slim Cases in Großpackungen

- Aus bruchsicherem Material
- Schützt die CD vor Beschädigungen
- Für je eine CD/CD-ROM mit Einleger
- Schwarz/transparent oder bunt/transparent (5 Farben sortiert)
- In Packs á 25 St. (folienverpackt) oder 50 St. (Kartonverpackung mit Tragegriff)

**25er Pack Schwarz/Transparente Slim cases** VPE 8 EDV-Nr. 21869  
folienverpackt

**25er Pack Bunt/Transparente Slim cases** VPE 8 EDV-Nr. 21870  
5 Farben sortiert (pink, lila, blau, grün, orange)  
folienverpackt,

**50er Pack Schwarz/Transparente Slim cases** VPE 4 EDV-Nr. 21871  
im Karton

**50er Pack Bunt/Transparente Slim cases** VPE 4 EDV-Nr. 21872  
5 Farben sortiert (pink, lila, blau, grün, orange)  
im Karton



## Single Jewel Cases



**CD BOX** VPE 40 EDV-Nr. 12006  
Single CD Jewel Case - 5er Pack

**CD BOX** VPE 40 EDV-Nr. 22006  
Single CD Jewel Case - 10er Pack

- Schwarz/transparente CD Jewel Cases
- Aus bruchsicherem Material
- Schützt die CD vor Beschädigungen
- Für je 1 CD/CD-ROM
- Maße: 125 x 140 x 50 mm



## Single Jewel Cases

### CD BOX blau Single CD Jewel Case

VPE 40 EDV-Nr. 12089

- Blau/transparente CD Jewel Cases
- Aus bruchsicherem Material
- Schützt die CD vor Beschädigungen
- Eingeschweißt im 5er Pack
- Für je 1 CD/CD-ROM
- Maße: 125 x 140 x 50 mm



### CD BOX orange Single CD Jewel Case

VPE 40 EDV-Nr. 12022

- Orange/transparente CD Jewel Cases
- Aus bruchsicherem Material
- Schützt die CD vor Beschädigungen
- Eingeschweißt im 5er Pack
- Für je 1 CD/CD-ROM
- Maße: 125 x 140 x 50 mm



### CD Box gelb Single CD Jewel Case

VPE 40 EDV-Nr. 12048

- Gelb/transparente CD Jewel Cases
- Aus bruchsicherem Material
- Schützt die CD vor Beschädigungen
- Eingeschweißt im 5er Pack
- Für je 1 CD/CD-ROM
- Maße: 125 x 140 x 50 mm



## Multi Jewel Cases

### CD2 SLIM BOX 10 Double CD box, transparent - Slim

VPE 20 EDV-Nr. 23215 **neu**

- Transparente DVD Box, Softcover
- Aus bruchsicherem Material
- Platzsparend: nur 5,2 mm dick
- Eingeschweißt im 10er Pack
- Für je 2 CD/CD-ROM
- Maße: 128 x 128 x 50 mm



### CD2 SLIM BOX 10M Double CD box, bunt - Slim

VPE 20 EDV-Nr. 23214 **neu**

- Transparente DVD Box, Softcover
- Aus bruchsicherem Material
- Platzsparend: nur 5,2 mm dick
- 5 Farben sortiert (gelb, blau, lila, rot, grün), eingeschweißt im 10er Pack
- Für je 2 CD/CD-ROM
- Maße: 128 x 128 x 50 mm



Archivierung  
und Reinigung

## Multi Jewel Cases



**CD BOX II**  
Double CD Jewel Case

VPE 40      EDV-Nr. 12121

- Schwarz/transparente CD Jewel Cases
- Aus bruchsicherem Material
- Schützt die CD vor Beschädigungen
- Eingeschweißt im 5er Pack
- Für je 2 CD/CD-ROM
- Maße: 125 x 140 x 50 mm



**CD BOX Double**  
Double CD Jewel Case

VPE 40      EDV-Nr. 12105

- Transparente CD Jewel Cases
- Aus bruchsicherem Material
- Schützt die CD vor Beschädigungen
- Eingeschweißt im 5er Pack
- Für je 2 CD/CD-ROM
- Maße: 125 x 140 x 50 mm



**CD Box 4**  
CD Box für 4 CDs

VPE 100      EDV-Nr. 21890

- Schwarz/transparentes Jewel Case
- Für 4 CD/CD-ROM mit Einleger
- Aus bruchsicherem Material
- Schützt die CD vor Beschädigungen
- Einzeln folienverpackt
- Maße: 124 x 142 x 25 mm



**CD-Box 6**  
CD Box für 6 CDs

VPE 100      EDV-Nr. 21891

- Schwarz/transparentes Jewel Case
- Für 6 CD/CD-ROM mit Einleger
- Aus bruchsicherem Material
- Schützt die CD vor Beschädigungen
- Einzeln folienverpackt
- Maße: 124 x 142 x 25 mm

## CD Papierhüllen

### CD Papierhüllen

- Praktische Papierhülle zur Aufbewahrung z.B. von Sicherungskopien oder in Zeitschriften beigelegten CDs
- Für je 1 CD
- Mit Sichtfenster zum schnellen Auffinden der CD sowie selbstklebender Einstecklasche
- Weiß oder farbig sortiert (weiß, blau, gelb, grün, rot)
- Passend zur Tisch-/Wandarchivierung, s. S. 25
- Verpackung: in der Kunststoffbox

**CD PS 25 W** VPE 40 EDV-Nr. 22050  
CD-Papierhülle, weiß, 25 St.

**CD PS 50 W** VPE 20 EDV-Nr. 22051  
CD-Papierhülle, weiß, 50 St.

**CD PS 100 W** VPE 5 EDV-Nr. 22052  
CD-Papierhülle, weiß, 100 St.

**CD PS 25 W** VPE 40 EDV-Nr. 22053  
CD-Papierhülle, farbig sortiert, 25 St.

**CD PS 50 W** VPE 20 EDV-Nr. 22054  
CD-Papierhülle, farbig sortiert, 50 St.



## CD-Archivierungshüllen

- Praktische Klarsichthülle zur Aufbewahrung von losen CDs ohne Hülle
- Für je 2 CDs ohne Cover oder 1 CD mit Cover
- Aus transparentem, wärmebeständigem PP-Material
- Weiche Vlieseinlage zum Schutz der CD (schwarz oder weiß)
- Mit Registereinschub
- Verpackung: in der Kunststoffbox

**CD PPS 25 W** VPE 16 EDV-Nr. 22056  
CD-Archivhüllen weiß, 25 St.

**CD PPS 50 W** VPE 8 EDV-Nr. 22057  
CD-Archivhüllen weiß, 50 St.

**CD PPS 25 B** VPE 16 EDV-Nr. 22059  
CD-Archivhüllen schwarz, 25 St.

**CD PPS 50 B** VPE 8 EDV-Nr. 22060  
CD-Archivhüllen schwarz, 50 St.



## CD-Archivumschläge

- Praktische Klarsichthülle zur Aufbewahrung von losen CDs ohne Hülle
- Für je 1 CD
- Aus transparentem, wärmebeständigem PP-Material
- Verpackung: in der Kunststoffbox

**CD PPE 25** VPE 12 EDV-Nr. 22062  
CD-Archivumschläge, transparent, 25 St.

**CD PPE 50** VPE 8 EDV-Nr. 22063  
CD-Archivumschläge, transparent, 50 St.







Schützen Sie Ihre sensiblen Audio- und Video Medien mit dem professionellen Reinigungs- und Pflege-System von Vivanco. Perfekt auf die individuellen Erfordernisse abgestimmt, reicht das Sortiment vom einfachen Reinigungstuch über spezielle Pinsel bis hin zum professionellen DVD-Laserreiniger. Für jeden Anwendungsbereich – ob CD, Audiotkassette, DVD, Videorecorder oder LCD/Plasma-TV – findet sich das richtige Produkt.

Die Produkte des CLEAN CARE SYSTEM von Vivanco garantieren den dauerhaften Erhalt der Aufnahme- und Wiedergabequalität Ihrer HiFi- und Videogeräte und verlängern die Lebensdauer Ihrer Medien.

## CLEAN CARE SYSTEM



Zeigen Sie Kompetenz mit dem neuen, professionellen CLEAN CARE SYSTEM von Vivanco.

Dabei handelt es sich um ausgewählte Top-Seller Produkte, die den gesamten Bereich Reinigung und Pflege rund um Audio/Video abdecken:

- ▶ CD
- ▶ DVD
- ▶ Mini DV
- ▶ LCD/TFT/Plasma
- ▶ VHS
- ▶ MC





## Reinigung für Bildschirme, TFT u. Plasma

**AV SC 200** VPE 8 EDV-Nr. 16185  
**Reinigungsspray Bildschirm/Kunststoff**

Pumpspray zur schonenden Reinigung von Bildschirmen, Fernsehgeräten sowie Kunststoff-, Metall- und Glasoberflächen. Inkl. Reinigungstuch. Die antistatische Wirkung der Reinigungsflüssigkeit reduziert die Neuverschmutzung. Pumpspray mit 200 ml Inhalt.

**NICHT geeignet zur Reinigung von TFT-, LCD- und Plasmabildschirmen!**



Archivierung  
und Reinigung

**TFT SC 200** VPE 8 EDV-Nr. 16833  
**Alkoholfreie Reinigungsflüssigkeit**

Zur schonenden Reinigung der empfindlichen TFT-/ LCD-Monitore. Die anfällige Oberfläche der Monitore wird nicht angegriffen, Verschmutzungen aber dennoch zuverlässig entfernt. Auch geeignet für alle beschichteten und unbeschichteten Glasoberflächen. Einfach auf das beiliegende Reinigungstuch aufsprühen und mit trockenem Tuch nachpolieren. Das Reinigungsmittel ist alkoholfrei und umweltfreundlich. Pumpspray mit 200 ml Inhalt.



**TFT CS 03** VPE 10 EDV-Nr. 21224  
**3 in 1 Reinigungsset für LCD- u. TFT-Monitore, Notebooks u.v.m**

- Inhalt:
- Aufbewahrungsbox mit Antistatik-Bürste, Microfaser-Reinigungspad sowie Sprühflasche mit Spezial-Reinigungsflüssigkeit
- 20 ml Reinigungsflüssigkeit zum Nachfüllen
- 3 Ersatz-Microfasertücher in separater Tücherbox
- Befreit von Staub und Schmutz
- Reinigungsmittel enthält antistatische Wirkstoffe
- Reinigungsmittel ist frei von schädlichen Bestandteilen wie Alkohol, Butylglycol und Methanol, das empfindliche Display wird nicht angegriffen.
- Klein und kompakt: zur Notebookreinigung ideal auch zur Verwendung unterwegs
- Auch geeignet zur Reinigung von Kamera- oder Handydisplays



## Reinigung für Bildschirme, TFT u. Plasma



**TFT CT 100**  
Reinigungstücher für TFT und LCD-Monitore

VPE 12 EDV-Nr. 21225

- 100 feuchte Spezial-Reinigungstücher
- Praktische, wiederverschließbare Spenderdose
- Reinigungsflüssigkeit enthält kein Alkohol (nicht brennbar)
- Reinigt streifenfrei, hinterlässt keine Schlieren
- Entfernt schonend und gründlich Staub und Schmutz
- Antistatische Wirkung reduziert Neuverschmutzung
- Geeignet für TFT/LCD-Bildschirme, PDA und alle Glasflächen



**LCD CLS**  
LCD-/Plasma Reinigungsset

VPE 6 EDV-Nr. 22499

Reinigungsset für Plasma-/LCD-Bildschirme, bestehend aus:

- Reinigungsbürste mit edlem Holzgriff
- 20 ml alkoholfreier Reinigungsflüssigkeit

Das Reinigungspad der Bürste besteht aus weicher, fusselfreier Microfaser. Der Holzgriff ist ergonomisch geformt und fasst sich schön an. Die Reinigungsflüssigkeit kann im Handgriff aufbewahrt werden und ist so immer griffbereit.

- Befreit von Staub und Schmutz
- Reinigungsmittel enthält antistatische Wirkstoffe, reduziert Neuverschmutzung
- Reinigungsmittel ist frei von schädlichen Bestandteilen wie Alkohol, Butylglycol und Methanol, das empfindliche Display wird nicht angegriffen.
- Geeignet für TFT/LCD- und Plasma-Bildschirme

## Reinigung für CD, CD-ROM und DVD



**CD CS 04**  
2 in 1 CD-Reinigungsset

VPE 10 EDV-Nr. 15504

CD-Reinigungsset, bestehend aus:

- CD-Laserreiniger: reinigt schonend die Laseroptik im CD-Player und CD-ROM-Laufwerk. So ist für erstklassigen Sound und Bild gesorgt. Die Reinigung erfolgt durch ein 2-Bürsten-System in Kombination mit einem Reinigungs-Pumpspray.
- CD-Reiniger: Das rotierende Microfaser-Reinigungspad entfernt schonend Verschmutzungen von der CD-Oberfläche und sichert so die Wiedergabequalität.



**CD LC 06**  
CD-Laser-Reiniger

VPE 10 EDV-Nr. 15506

Die Laser-Reinigungs-CD reinigt schonend die Laseroptik im CD-Player und CD-ROM-Laufwerk. So ist für erstklassigen Sound und Bild gesorgt. Die Reinigung erfolgt durch ein 2-Bürsten-System in Kombination mit einer Reinigungsflüssigkeit.



**CD C 07**  
CD-Reiniger

VPE 10 EDV-Nr. 15507

Staub oder Fingerabdrücke können die Wiedergabe von CDs beeinträchtigen. Das spezielle Microfaser-Reinigungspad in Verbindung mit der Reinigungsflüssigkeit entfernt Verschmutzungen von der CD-Oberfläche und sichert die Wiedergabequalität.

## Reinigung für CD, CD-ROM und DVD

### DVD LC 10 DVD Laser Reiniger

VPE 20 EDV-Nr. 15510

Der DVD-Laserreiniger entfernt Schmutz und Staub von den Laserköpfen in DVD-Recorder und DVD-Rom-Laufwerken durch schonende Trockenreinigung. So bleibt die Wiedergabequalität dauerhaft erhalten. Die aufgespielte Software ermöglicht darüber hinaus die Überprüfung von Surround Kanal Sound, Helligkeit, Bildschirmkontrast und Farbwiedergabe von PC-Monitor und TV. Zur Aufbewahrung nach der Reinigung empfiehlt sich die mitgelieferte DVD-Box.



## Audio-Reinigung und Zubehör

### ACB 25 Carbonbürste

VPE 20 EDV-Nr. 02425

- Antistatisch
- Zur schonenden Reinigung von z. B. Schallplatten



### CD IP 4 CD-Beschriftungsstift (4 Farben)

VPE 12 EDV-Nr. 16181

- CD-Marker in 4 Farben zur permanenten Beschriftung von CD-Roms/DVD-Roms
- Ungiftige, wisch- und wasserfeste Spezialtinte



Archivierung  
und Reinigung

### CD IP 02 CD-Beschriftungsstift (2 Farben)

VPE 12 EDV-Nr. 22528 **neu**

- CD-Marker in 2 Farben (blau, schwarz) zur permanenten Beschriftung von CD-Roms/DVD-Roms
- Ungiftige, wisch- und wasserfeste Spezialtinte



### ACA 30 Auto-Adaptercassette

VPE 5 EDV-Nr. 02430

- Zum Tonanschluss tragbarer Audiogeräte an Autoradios mit Cassettenrecorder
- 3,5 mm Klinkestecker, stereo
- Mit Auto-Reverse-Funktion



## Camcorder-Reinigung



**MDV LC**  
**Mini-DVD-Reinigungsdisc**

VPE 10 EDV-Nr. 21581

- Reinigungs-DVD für Mini-DVD Camcorder
- Geeignet für Mini DVD Camcorder und andere Geräte mit 8 cm-Laufwerk, z. B. für Desktop PCs, Laptops oder tragbare DVDGeräte.
- Verbesserung der Bild- und Audiowiedergabe
- Säuberung der Linse im Trockenreinigungsverfahren
- Inkl. Aufbewahrungsbox



**VRC DV**  
**Mini DV-Reinigungscassette**

VPE 10 EDV-Nr. 13571

Die Reinigungscassette entfernt Staub- und Schmutzablagerungen von den Bild- und Tonköpfen aller Mini-DV Camcorder und ermöglicht so eine dauerhaft hohe Aufnahmequalität



VHS+S-VHS



**VHSC 09**  
**VHS-Reiniger, nass**

VPE 10 EDV-Nr. 15509

Die VHS-Reinigungscassette ermöglicht durch ihr spezielles Polyesterband in Verbindung mit der Reinigungsflüssigkeit eine besonders schonende Reinigung aller VHS- und S-VHS-Videorecorder

- Spezielles Polyesterband
- Mit Reinigungsflüssigkeit



VHS+S-VHS



**VRC 03**  
**VHS-Reinigungscassette, Trockenreinigung**

VPE 10 EDV-Nr. 02403

- Spezielles Reinigungsband
- Reinigt ohne Reinigungsflüssigkeit



VHS+S-VHS-C



**VCA 7**  
**VHS / VHS-C Adaptercassette**

VPE 40 EDV-Nr. 01007

- Zum schonenden Abspielen von VHS-C-Cassetten in VHS Recordern
- S-VHS-C tauglich
- Schonende Bandführung durch elektronische Bandstraffung,  
1 x Mignon-Batterie erforderlich - nicht im Lieferumfang enthalten



## Schaltpulte und Verstärker

### HDX 4.1 1.3a

VPE 10

EDV-Nr. 23308 **neu**

#### Elektronisches 4-Kanal HDMI Hochgeschwindigkeits-Audio-/Video-Umschaltpult

- Kompatibel zum neuesten HDMI-Standard 1.3a, insbesondere für schnelle und vielseitige Audioübertragung
- Schnelle Plug & Play Installation
- HDMI TV Anschluss
- HDCP Kopierschutz kompatibel
- Fernbedienung

#### Technische Daten:

- Eingänge : 4 x HDMI
- Ausgang: 1 x HDMI
- Übertragung: Einzelverbindung
- Auflösungen: 480i / 480p / 720i / 720p / 1080i / 1080p
- Netz: 9 V= / 500 mA
- Netzadapter (beigefügt): 230 V 50 Hz
- Maße: 170 x 73 x 25 mm
- Fernbedienungsbatterie 1 St. CR 2025 beigefügt



### HDX 4.1

VPE 10

EDV-Nr. 21975

#### Elektronisches 4-Kanal HDMI-Audio-/Video-Umschaltpult

- HDMI-Standardübertragungsgeschwindigkeit, 1.1
- Schnelle Plug & Play Installation
- HDMI TV Anschluss
- HDCP Kopierschutz kompatibel
- Fernbedienung

#### Technische Daten:

- Eingänge : 4 x HDMI
- Ausgang: 1 x HDMI
- Übertragung: Einzelverbindung
- Auflösungen: 480i / 480p / 720i / 720p / 1080i / 1080p
- Netz: 9 V= / 500 mA
- Netzadapter (beigefügt): 230 V 50 Hz
- Maße: 170 x 73 x 25 mm
- Fernbedienungsbatterie 1 St. CR 2025 beigefügt



### HDX 4.1 auto

VPE 5

EDV-Nr. 22685 **neu**

#### HDMI Automatikschaltpult 4 auf 1

HDX 4.1 auto / HDMI Control 5 auto

Elektronisches 4-Kanal HDMI Automatik Audio-/Video-Umschaltpult

- Schnelle Plug & Play Installation
- Anschluss von 5 HDMI-Geräten (4 Programmquellen, z.B. DVD, DVB-T, HDSAT, Games und einem TV-Gerät oder Beamer)
- HDMI TV Anschluss
- HDCP Kopierschutz kompatibel
- Fernbedienung
- Automatische Quellenauswahl durch Zuschaltung einer neuen Quelle

#### Technische Daten:

- Eingänge : 4 x HDMI
- Ausgang: 1 x HDMI
- Übertragung: Einzelverbindung
- HDMI 1.2 kompatibel
- Auflösungen: 480i / 480p / 720i / 720p / 1080i / 1080p
- Netz: 9 V= / 600 mA
- Netzadapter (beigefügt): 110 – 240V 60 / 50Hz, max 0,3 A
- Maße: 185 x 265 x 74 mm
- Fernbedienungsbatterie 1 St. Lithium CR 2025 beigefügt



## Schaltplatte und Verstärker



**neu** **HDX 2.1 manu**  
HDMI Umschalter, 2 nach 1, manuell

VPE 5 EDV-Nr. 22673

Manueller 2 auf 1 HDMI Umschalter für hochauflösendes Fernsehen.

- Einfacher Anschluss von HD/BD-DVD Spielern und Recordern, HD Satellitenempfängern, DVB, SetTopBoxen (STB), HD-Spielkonsolen, z.B. Sony Play Station 3 etc.
- HDMI TV Anschluss

Technische Daten:

- Eingänge: 2 x HDMI
- Ausgang: 1 x HDMI
- Auflösungen «single Link»: 480i / 480p / 720i / 720p / 1080i / 1080p
- HDMI 1.2 kompatibel
- HDCP-Kopierschutz kompatibel



**SBX 99 SE**  
AV Control 5, 5-Kanal RGB AV Schaltpult und Verteilerverstärker  
5 -> 5

VPE 5 EDV-Nr. 15367

- Erlaubt den Anschluss von bis zu 5 AV-Geräten (4 Scart) an ein einziges Fernsehgerät und bietet eine perfekte Kontrolle der Programmquellen
- Einfacher Anschluss von DVD Spielern und Recordern, Satellitenempfängern, DVB-T Empfängern, Videorecordern, Camcordern, Digitalkameras etc.
- IR Fernbedienung
- Extra Audioausgänge für HiFi oder Surround Anlagenanschluss
- Unterbrechungsfreie Rekorderkopierfunktion
- Automatische und manuelle Eingangsumschaltung
- Verdeckter Fronteingang ideal für Camcorder, Digitalkameras, Spielkonsolen etc.
- RGB, S-Video (Y/C), FBAS an allen Scartbuchsen (Ein- und Ausgänge)
- 5-fach Verteilerverstärker (5 Top-Ausgänge)
- Ansprechendes Set-Top-Box Design
- Die geniale Vorführverteilzentrale
- Maße (B/T/H): 333/240/58 mm, Gewicht: 2 kg
- 230V, 50 Hz, 0,8 – 1,5 W



**SBX 95 SE**  
AV Control 4, 4-Kanal RGB AV Schaltpult mit Kopierfunktion  
5 -> 1 (2)

VPE 5 EDV-Nr. 15366

- Erlaubt den Anschluss von bis zu 5 AV-Geräten (4 Scart) an ein einziges Fernsehgerät und bietet eine perfekte Kontrolle der Programmquellen
- Einfacher Anschluss von DVD Spielern und Recordern, Satellitenempfängern, DVB-T Empfängern, Videorecordern, Camcordern, Digitalkameras etc.
- Scart TV Anschlusskabel, 21 polig
- Extra Audioausgänge für HiFi oder Surround Anlagenanschluss
- Digitalaudioeingänge und -ausgang für Schaltung von Digitalaudio Coax zusammen mit der (RGB) Bildquelle
- Rekorderkopierfunktion
- Automatische und manuelle Eingangsumschaltung
- Fronteingang ideal für Camcorder, Digitalkameras, Spielkonsolen etc.
- RGB, S-Video (Y/C), FBAS an allen Scartbuchsen
- Silbernes Pultdesign, elektronische Tasten
- Maße (B/T/H): 260/126/57 mm, Gewicht: 0,95 kg
- 230V, 50 Hz, 0,8 W

## Schaltpulte und Verstärker

### SBX 94 SE

VPE 5

EDV-Nr. 15364

#### AV Control 3, 3-Kanal RGB AV Schaltpult mit Kopierfunktion

3 → 1 (2)

- Erlaubt den Anschluss von bis zu 3 AV-Geräten an ein einziges Fernsehgerät
- Einfacher Anschluss von DVD Spielern und Recordern, Satellitenempfängern, DVB-T Empfängern, Videorekordern, Camcordern, Digitalkameras etc.
- Scart TV Anschlusskabel, 21 polig
- Extra Audioausgänge für HiFi oder Surround Anlagenanschluss
- Rekorderkopierfunktion (FBAS, S-Video)
- Manuelle Eingangsumschaltung
- RGB, S-Video (Y/C), FBAS an allen Scartbuchsen
- Silbernes Pultdesign
- Missing Link – wenn einfach zu wenig Scartbuchsen verfügbar sind
- Maße (B/T/H): 174/92/54 mm, Gewicht: 0,7 kg
- TV-Scartkabellänge 85 cm



### SBX 3.3 Auto

VPE 5

EDV-Nr. 21958

#### 3-fach AV-Automatik-Scartschaltpult

- Anschluss von bis zu 3 AV-Geräten (3 Programmquellen) über Scartbuchsen an bis zu 2 Fernsehgeräte
- Einfacher Anschluss von DVD Spielern und Recordern, Satellitenempfängern, DVB-T Empfängern, Videorekordern, Camcordern, Digitalkameras etc.
- Automatische Eingangsumschaltung: Prioritätsfolge AV1, AV2, AV3 (wenn Signal anliegt)
- Scart TV Buchse und TV Cinchbuchsen,
- Extra Cinch Audio und Videoausgänge vom TV
- Audioausgänge für HiFi oder Surround Anlagenanschluss
- Rekorderkopierfunktion
- Lieferumfang: 1 Automatikschaltpult - 1 Netzteil

#### Technische Daten:

- Versorgung: Netzadapter 12V= / 300mA, 230 V 50 Hz, Euro
- Maße (Schaltpult): 17 x 15 x 3,7 cm
- Gewicht (Schaltpult): 0,44 kg



### SBX 2.1 D

VPE 5

EDV-Nr. 21970

#### 2-fach AV-Scartschaltpult, RGB

- Anschluss von 2 AV-Geräten über Scart-Verbindungen an ein TV-Gerät
- Manuelle Audio-Videoquellen-Auswahl (z.B. DVB-T, SAT, DVD, VCR, Spiel, Camcorder, Digitalkamera, Computer)
- Insgesamt 3 AV-Geräte anschließbar
- Trennung der Videoquellen verhindert Signalstörungen!
- Auswahl der jeweiligen AV-Quelle per Tastendruck
- RGB, S-Video, FBAS tauglich für jeweils bestmögliche Bildqualität
- Anschluss des TV-Gerätes über 86 cm langes Scartkabel mit hochwertigem Scartstecker
- Canal+ tauglich



Zubehör

## Schaltpulte und Verstärker



**SBX 84**

VPE 5

EDV-Nr. 16876

**AV Connector 3 - 3-Kanal RGB AV Schalter mit Kopierfunktion**

Vivanco Audio-Video Schalter AV Connector 3, erlaubt den Anschluss von bis zu 3 AV-Geräten (3 Programmquellen) an ein einziges Fernsehgerät

- Einfacher Anschluss von DVD Spielern und Recordern, Satellitenempfängern, DVB-T Empfängern, Videorekordern, Camcordern, Digitalkameras etc.
- Scart TV Buchse und TV Cinchbuchsen,
- Extra Cinch Audio und Videoausgänge vom TV
- Extra Audioausgänge für HiFi oder Surround Anlagenanschluss
- Rekorderkopierfunktion (FBAS, S-Video)
- Manuelle Eingangsumschaltung
- RGB, S-Video (Y/C), FBAS an allen Scartbuchsen



**PRO AV TR 1**

VPE 4

EDV-Nr. 18867

**2,4 GHz AV Sender/Empfänger**

- 2,4 GHz FM System / 4 Übertragungskanäle
- 433 MHz Infrarot-Übertragung für Fernbedienungsrückkanal
- Stereo Audio Übertragung
- Bis zu 30 m Reichweite durch Decken und Wände hindurch
- Zur Verwendung für alle AV- und Multimediageräte wie SAT-Receiver, DVD-Player und -Recorder, Camcorder, PC oder HiFi Anlage
- Einfaches Plug & Play System

Lieferumfang:

- 1 Sender / 1 Empfänger
- 2 Netzteile
- 2 Anschlusskits (Cinch auf Scart)
- 1 Kabel mit IR-Geber für anzusteuertes Gerät (4 Geräte)



**AV TR 3**

VPE 4

EDV-Nr. 21964

**AV Sender/Empfänger Set mit IR-Rückkanal**

2,4 GHz FM Funksystem zur kabellosen Übertragung von TV/AV Programmen in alle Räume eines Hauses

- Zur Verwendung für alle AV- und Multimediageräte wie SAT-Receiver, DVB-T SetTopBoxen, DVD-Player und -Recorder, Camcorder, PC oder HiFi Anlage
- 433 MHz Infrarot-Übertragung für Fernbedienungsrückkanal, z.B. über IR Fernbedienung im Schlafzimmer den DVD-Player im Wohnzimmer steuern
- 3 Übertragungskanäle zur Vermeidung von Störungen
- Stereo Audio Übertragung
- Bis zu 20 m Reichweite durch Decken und Wände hindurch
- Einfaches Plug & Play System

Lieferumfang:

- 1 Sender / 1 Empfänger
- 2 Netzteile
- 2 Anschlusskits (auf Scart)
- 1 Kabel mit IR-Geber für anzusteuertes Gerät

**Technische Daten:**

- Kanäle: 1 = 2435,0621, 2 = 2453,0982, 3 = 2471,1343 MHz; < 10 mW IR-Kanal: 434,1523 MHz; < 10 mW
- Versorgung: Netzadapter 9V= / 300mA, 230 V 50 Hz, Euro
- Maße (Sender/Empfänger): 14 x 12 x 3,5 cm
- Gewicht: 0,19 kg/Empfänger oder Sender



## Schaltpulte und Verstärker

**SBX 4T** VPE 5 EDV-Nr. 15363  
**Audio Control 4, 4-Kanal Stereo-Schaltpult mit Kopierfunktion**  
4 → 2

Vervierfacht die Eingänge von Audioverstärkern oder HiFi Anlagen

- Zusätzliche Anschlussmöglichkeiten an Audioanlagen (Verstärker/ HiFi) für MP3, CD, MD, Computer, Recorder etc.
- Einfache Aufnahmefähigkeit der gewünschten Tonquelle
- Einfache Auswahl der zu hörenden Tonquelle über Fronttasten
- 4 Stereo-Audioeingänge zum Anschluss von bis zu 4 Geräten
- 2 parallele Stereoausgänge zum gleichzeitigen Anschluss von Verstärker/ HiFi Anlage und Rekorder (MD, Tape, MC, Computer (CDR))
- Drucktasten
- Maße: 5 x 13,5 x 7,8 cm



**SBX 2L BPE** VPE 5 EDV-Nr. 15361  
**Speaker Control 2, Hochleistungs- zweifach Lautsprecher-Schaltpult**  
1 → 1, 2+1, 2

Verdoppelt die Anschlussmöglichkeiten an Audioverstärker oder HiFi Anlagen

- Erlaubt den Anschluss von 2 Lautsprecherpaaren an einen Stereolautsprecherausgang einer HiFi Anlage oder eines Verstärkers
- Einfache Auswahl der gewünschten Lautsprecher: Paar 1, Paar 2 und Paar 1+2
- Vergoldete Kontakte für beste Tonqualität
- Lautsprecheranschluss über 4 mm Bananenstecker oder Schraubklemmen für optimale Verbindungen
- Minimale zulässige Lautsprecherimpedanz: s. minimal zulässige Verstärker- bzw. HiFi Anlagenimpedanz (s. Verstärkerhandbuch)
- 200 W Leistung pro Kanal
- Solider Kippschalter
- Metallgehäuse für besten Tongenuss



**SBX 4L** VPE 5 EDV-Nr. 15362  
**Speaker Control 4, vierfach Lautsprecher-Schaltpult**  
1 → 1-4

Vervierfacht die Anschlussmöglichkeiten an Audioverstärker oder HiFi Anlagen

- Erlaubt den Anschluss von bis zu 4 Lautsprecherpaaren an einen Stereolautsprecherausgang einer HiFi Anlage oder eines Verstärkers
- Einfache Auswahl der zu hörenden Lautsprecherpaare über Kippschalter
- Einfacher Anschluss über Federkontaktklemmen
- Minimal zulässige Lautsprecherimpedanz: 8 W oder doppelte minimal zulässige Impedanz des Verstärkers bzw. der HiFi Anlage, s. Verstärkerdaten (Beispiel: Verstärkerimpedanz:  $\geq 2 \text{ W}$  = Boxenimpedanz:  $\geq 4 \text{ W}$ )
- 100 W Leistung pro Kanal
- Maße: 163 x 110 x 53 mm
- Metallgehäuse für besten Tongenuss



Test - Audio Video Foto Bild 07/2004 „empfehlenswert“



## Schaltplatte und Verstärker



**PA 111**  
**Pre-Amplifier/Entzerrervorverstärker**

VPE 40 EDV-Nr. 05611

Vervierfacht die Anschlussmöglichkeiten an Audioverstärker oder HiFi Anlagen

- Macht aus Line-, Aux-, TB-, MC-, CD-, Tuner-Eingängen Phonoeingänge für Magnetsystem-Plattenspieler
- Inkl. Netzadapter
- Phono- nach Hochpegelsignalwandler
- Auch für Multimedia-PC's
- Der Adapter für alle Geräte ohne Phonoingang



**MA 222**  
**Mikrofon Vorverstärker**

VPE 36 EDV-Nr. 05622

Vervierfacht die Anschlussmöglichkeiten an Audioverstärker oder HiFi Anlagen

- Für Geräte ohne oder zu wenig Mikrofoneingängen
- Regelbar
- Inkl. Netzteil
- Für alle Receiver, Amplifier, Mischer oder Computerkarten usw.



**SC 112**  
**CD / Phono Konverter**

VPE 48 EDV-Nr. 05612

Vervierfacht die Anschlussmöglichkeiten an Audioverstärker oder HiFi Anlagen

- CD in / Phono out
- Phono-Eingänge für CD, TB, Tape, etc. verwendbar
- Bestehender Phono Eingang am Verstärker, Mischpult, o. ä. kann für CD, Tape, TB etc. genutzt werden

## Adapterkassetten & Videokassettenwinder



**ACA 30**  
**Adapterkassette**

VPE 5 EDV-Nr. 02430

- Zum Tonanschluss tragbarer CD, DAT, MiniDisc, DCC sowie MP3-Abspielgeräten an Autoradios mit Kassettenrecorder
- 3,5 mm Klinkestecker, stereo



**VCA 7**  
**VHS / VHS-C Adapterkassette**

VPE 10 EDV-Nr. 01007

- Zum schonenden Abspielen von VHS-C-Kassetten in VHS Recordern
- S-VHS-C tauglich
- Schonende Bandführung durch elektronische Bandstraffung (1 x Mignon-Batterie erforderlich)



## Vivanco Universal Fernbedienungen

### UR 820 LCD

8in1 Universal LCD Fernbedienung, schwarz

- Geräteanzeige und Bedienungsunterstützung durch beleuchtetes LCD (Flüssigkeitskristallanzeige)
- Ersetzt bis zu 8 Originalfernbedienungen
- Fernseher, Beamer, Satellitentuner / Kabeltuner / DVB-T Set Top Box, DVD, Videorekorder, CD Player, Tuner, Band/Kassette, Sonstige
- Beleuchtete Geräteauswahl-tasten
- Originalfernbedienung nicht erforderlich
- Lernfunktion, falls mal eine Taste einer Originalfernbedienung fehlt kann sie von der intakten Originalfernbedienung übertragen werden
- Makrofunktion z.B. zum automatischen ein- oder ausschalten eines aus mehreren Geräten bestehenden Systems
- Ersatz für verlorene oder defekte Fernbedienungen
- Einfache Bedienung und Einstellung
- Direkte Codeeingabe mit Codeliste im LCD-Menü
- Automatische Codesuche
- Menü-, Video- und Topxtastasten
- Premiere-Unterstützung
- Batterien nicht beigefügt

VPE 5

EDV-Nr. 23306 **neu**

### UR 850 LCD

8in1 Universal LCD Fernbedienung

- Geräteanzeige und Bedienungsunterstützung durch beleuchtetes LCD (Flüssigkeitskristallanzeige)
- Ersetzt bis zu 8 Originalfernbedienungen
- Fernseher, Satellitentuner/Kabeltuner/DVB-T Set Top Box, DVD, Videorekorder, CD, Tuner, Band/Kassette, Sonstige
- Originalfernbedienung nicht erforderlich
- Ersatz für verlorene oder defekte Fernbedienungen
- Einfache Bedienung und Einstellung
- Direkte Codeeingabe mit Kodeliste im LCD-Menü
- Automatische Codesuche
- Menü-, Video- und Topxtastasten
- Premiere-Unterstützung
- Inkl. Batterien (2 x Mignon)

VPE 5

EDV-Nr. 18862





## Vivanco Universal Fernbedienungen



**neu** **UR 810**  
**8in1 Universal Fernbedienung**

VPE 5 EDV-Nr. 22774

- Edles Design mit Soft-Touch Oberfläche und Metallrändern
- Ersetzt bis zu 8 Originalfernbedienungen
- Fernseher, Beamer, Satellitentuner / Kabeltuner / DVB-T Set Top Box, DVD, Videorekorder, CD Player, Tuner, Band / Kassette, Sonstige
- Beleuchtete Geräteauswahlstasten
- Originalfernbedienung nicht erforderlich
- Lernfunktion, falls mal eine Taste einer Originalfernbedienung fehlt kann sie von der intakten Originalfernbedienung übertragen werden
- Ersatz für verlorene oder defekte Fernbedienungen
- Einfache Bedienung und Einstellung
- Direkte Codeeingabe nach Codeliste
- Automatische Codesuche
- Menü-, Video- und Toptexttasten
- Premiere-Unterstützung
- Batterien: nicht beigelegt



**neu** **UR 800 LCD**  
**10in1 Universal LCD Fernbedienung**

VPE 5 EDV-Nr. 22669

- Geräteanzeige und Bedienungsunterstützung durch LCD (Flüssigkristallanzeige)
- Ersetzt bis zu 10 Originalfernbedienungen
- Fernseher, Beamer, Satellitentuner / Kabeltuner/ DVB-T Set Top Box, DVD, Videorekorder, CD Player, Tuner, Band / Kassette, Sonstige
- Eingebaute Uhr
- Originalfernbedienung nicht erforderlich
- Ersatz für verlorene oder defekte Fernbedienungen
- Einfache Bedienung und Einstellung
- Direkte Codeeingabe mit Codeliste
- Automatische Codesuche
- Menü-, Video- und Toptexttasten
- Premiere-Unterstützung
- Batterien nicht beigelegt



**neu** **UR 12 Black**  
**Ultraflache 12in1 Universalfernbedienung**  
**in edlem Schwarz mit konturierter Oberfläche**

VPE 5 EDV-Nr. 23301

- 12in1 Universal-Fernbedienung für TV/DVD/VCR/SAT/STB/DVB/AMP usw.
- Ultraflache Designfernbedienung zur Steuerung der meisten Fernsehgeräte, Video- und DVD-Rekorder, Sat- und Kabeltuner, DVB-T Set Top Box usw.
- Ultra flat: 13,5 mm
- Maße: 150 x 50 x (nur) 13,5 mm
- Leichtgewicht: nur 55g (inkl. Batterie)
- 38 Tasten, inkl. Menü und Videotext
- Vorprogrammiert, keine Originalfernbedienung nötig
- Steuert die wichtigen Funktionen der meisten Markengeräte
- Batterie (Knopfzelle) beigelegt

**UR 12 Silver**  
**Ultraflache 12in1 Universalfernbedienung**  
**in edlem Silber mit konturierter Oberfläche**

VPE 5 EDV-Nr. 21634

- Wie 23301, mit silberfarbigem Gehäuse



## Vivanco Universal Fernbedienungen

### UR 8

#### 8in1 Universal Fernbedienung

VPE 5 EDV-Nr. 21966  
NF-EDV-Nr. 23304

- Steuert fast alle Markengeräte
- TV, Set Top Boxen, Digital und Analogsatellitenreceiver, DVD, DVB-T, Video Recorder, CD, HiFi usw.
- Steuert alle gebräuchlichen Funktionen auch Videotext und Fasttext
- Steuert bis zu acht Geräte
- Silber
- Menütasten
- Codesuchlauf zum Finden auch von nicht in Kodierliste verzeichneter Geräte
- Punch Through: steuert TV Lautstärke bei Videorecordersteuerung ohne umschalten
- Batterien (nicht beigelegt): 2 Mikrobatterien, Vivanco Eco.Bat. Akkus
- Premiere Unterstützung

### UR 4

#### 4in1 Universal Fernbedienung, silber

VPE 5 EDV-Nr. 23303 **neu**

- Steuert fast alle Markengeräte
- TV, DVB-T Set Top Boxen, Digital und Analogsatellitenreceiver, DVD, Video Recorder, usw.
- Steuert alle gebräuchlichen Funktionen auch Videotext und Fasttext
- Steuert bis zu vier Geräte
- Silber
- Menütasten
- Codesuchlauf zum Finden auch von nicht in Codierliste verzeichneter Geräte
- Punch Through: steuert TV Lautstärke bei Videorecordersteuerung ohne umschalten
- Batterien (nicht beigelegt): 2 Mikrobatterien oder Vivanco Eco.Bat. Akkus
- Premiere Unterstützung

### UR ZAP 2

#### 2in1 TV/SAT Universal Fernbedienung

VPE 5 EDV-Nr. 15368

- Idealer Ersatz von bis zu 2 Fernbedienungen
- Einfachste Bedienung
- Besonders für ältere Leute geeignet
- Steuert die Hauptfunktionen von nahezu allen Fernsehgeräten, Satellitenempfängern (auch digitalen!) und Kabeltonern
- Fast alle Marken
- Steuert Ein/Aus, Laut/Leise, Stumm, Programm vor/zurück
- Zap on one: diese Taste bringt Sie immer zurück zum wichtigsten TV-Kanal 1, selbst wenn Sie vorher bei Kanal 999 rumgezapt sind
- Autoscan: diese Taste führt Ihnen kurz alle verfügbaren Programme vor
- Automatische Gerätesuche der richtigen Einstellungen der Fernbedienung erlaubt blitzschnelles, einfaches Anpassen der Fernbedienung an verschiedene Geräte
- Vorprogrammiert für fast alle Geräte
- Originalfernbedienungen nicht erforderlich

### UR 2

#### 2in1 TV/DVB Universal Fernbedienung

VPE 50/5 EDV-Nr. 19696

- Fernseher und DVB (DVB-T, DVB-S (Sat), DVB-C (Kabel) oder AnalogSat)
- Ersetzt defekte oder verlorene Originalfernbedienungen
- Steuert sehr viele Funktionen, auch Videotext und Menüs, fast aller Markengeräte
- Punch-through Tonsteuerung einstellbar (auch auf DVB-Ebene wird Fernsehton ohne Wechsel der Geräteebene gesteuert)
- Batterien oder Hochleistungsakkus: 2 St. Mikro sind nicht beigelegt
- Kompakt, gut in der Hand liegend



Zubehör

## Vivanco Viv. Control-Line



### VivControl 6 SE 6in1 Universal Fernbedienung, silber

VPE 5 EDV-Nr. 10075

- Für Fernseher & Sat-, Video- und Audiogeräte (!) vorprogrammiert
- Nur die Gerätetaste TV ist festgelegt für die Steuerung von Fernsehgeräten bzw. Beamern
- Frei zuordbare Gerätetasten: Gerätetasten VCR und ASAT, DSAT, DVD, CBL sind völlig frei belegbar z.B. zur Steuerung von DVD Player und HiFi-Anlage
- Alle Marken, Originalfernbedienungen grundsätzlich nicht erforderlich
- Selbstleuchtende Tasten erleichtern die Orientierung im Dämmerlicht
- Lerntasten, wenn wirklich mal eine Taste fehlt: bis zu 50 Tastenfunktionen lernt die Viv.Control 6 von Originalfernbedienungen
- Menütasten sehr einfach direkt bedienbar durch extra Tastenfeld
- ShowView\* / Timer-Taste
- Einfachste Bedienung
- Leuchtende Gerätetastenanzeige: Licht in der Taste zeigt Ihnen immer welches Gerät Sie gerade bedienen
- Automatische Gerätesuche
- Videotext & Toptext
- Autoscan: diese Taste führt Ihnen kurz alle verfügbaren Programme vor
- TV Vorrang bei Lautstärke – nur bei Videogeräten
- Hotlineberatung bis zur letzten fehlenden Taste

**Empfehlung:** HiFi-Anlagen bestehen häufig aus verschiedensten Komponenten und erfordern meist mehr Gerätetasten auf der Fernbedienung als man zunächst denkt. Also Viv.Control 6!

**Tip:** HiFi-Anlagen benötigen häufig viele ungewöhnliche Codekombinationen, daher Viv.Control 6 mit Lerntasten einsetzen!



### VivControl 5 SE 5in1 Universal Fernbedienung, silber

VPE 5 EDV-Nr. 10072

- Für Fernseher & Sat-, Video- und Audiogeräte (!) vorprogrammiert
- Nur die Gerätetaste TV ist festgelegt für die Steuerung von Fernsehgeräten bzw. Beamern
- Frei zuordbare Gerätetasten: Gerätetasten VCR und SAT sind völlig frei belegbar z.B. zur Steuerung von DVD Player und HiFi-Anlage
- Fast alle Marken, Originalfernbedienungen nicht erforderlich
- Menütasten sehr einfach bedienbar durch feststellbare Bedienebene – kein „Shift und“-Drücken mehr
- ShowView\* / Timer-Taste
- Einfachste Bedienung
- Leuchtende Gerätetastenanzeige: Licht in der Taste zeigt Ihnen immer, welches Gerät Sie gerade bedienen
- Automatische Gerätesuche
- Videotext & Toptext
- Autoscan: diese Taste führt Ihnen kurz alle verfügbaren Programme vor
- TV Vorrang bei Lautstärke – nur bei Videogeräten
- Hotlineberatung bis zur letzten fehlenden Taste



### VivControl 3 SE 3in1 Universal Fernbedienung, silber

VPE 5 EDV-Nr. 10069

- Für Fernseher & Sat-, Video- und Audiogeräte (!) vorprogrammiert
- Nur die Gerätetaste TV ist festgelegt für die Steuerung von Fernsehgeräten bzw. Beamern
- Frei zuordbare Gerätetasten: Gerätetasten VCR und SAT sind völlig frei belegbar z.B. zur Steuerung von DVD Player und HiFi-Anlage
- Fast alle Marken, Originalfernbedienungen nicht erforderlich
- Menütasten sehr einfach bedienbar durch feststellbare Bedienebene – kein „Shift und“- Drücken mehr
- ShowView\* / Timer-Taste
- Einfachste Bedienung
- Leuchtende Gerätetastenanzeige: Licht in der Taste zeigt Ihnen immer, welches Gerät Sie gerade bedienen
- Automatische Gerätesuche
- Videotext & Toptext
- Autoscan: diese Taste führt Ihnen kurz alle verfügbaren Programme vor
- TV Vorrang bei Lautstärke – nur bei Videogeräten
- Hotlineberatung bis zur letzten fehlenden Taste

\* eingetragenes Markenzeichen der Gemstar international Inc.

## Fernsehempfang DVB-T

### DVBA 300

VPE 20

EDV-Nr. 18873

#### DVB-T Außenantenne, aktiv, UHF/VHF

- Digitalterrestrische Außenantenne
- Für digitalen Empfang von DVB-T Fernsehen
- Zum Empfang von lokalen und regionalen UHF/VHF/FM Sendern
- Für horizontalen, vertikalen und ungerichteten Empfang
- Große Verstärkung - geringe Störungen auf allen Programmkanälen
- Für mobilen Einsatz geeignet (Camping, Boot usw.)
- Wassergeschützt und UV-resistent
- Montagekit für Außenmontage beigelegt
- Dämpfungsfilter z.B. gegen Mobiltelefonstörungen
- Stromversorgung über DVB-T Receiver (5V, 30 mA) über Antennenkabel
- Breitbandverstärker: VHF 7 – 17 dB (typ.), Autoregelung
- Frequenzbereich: VHF / UHF 174 – 862 MHz
- Flexibles, dünnes Mini-Koaxkabel 5 m beigelegt



### DVBA 40

VPE 8

EDV-Nr. 18872

#### DVB-T Zimmerantenne UHF/VHF, aktiv

- Digitalterrestrische Antenne
- Für digitalen Empfang von DVB-T Fernsehen und/oder Digital Audio (DAB)
- Zum Empfang von lokalen und regionalen UHF/VHF/FM Sendern
- Für horizontalen, vertikalen und ungerichteten Empfang
- Für mobilen Einsatz geeignet (Camping, Boote usw.)
- Dämpfungsfilter z.B. gegen Mobiltelefonstörungen
- Stromversorgung über DVB-T Receiver (5V, 30 mA) über Antennenkabel
- Stromversorgung über beigelegten Netzadapter oder optionalen Fahrzeugadapter, z.B. Vivanco CPA 800R
- Breitbandverstärker: VHF 18 dB; UHF 15 dB
- Frequenzbereich: VHF 88 – 240 MHz; UHF 470 – 862 MHz
- Koaxkabel 2 m



### DVBA 20

VPE 10

EDV-Nr. 15365

#### Zimmerantenne

- Vivanco DVBA 20 DVB-T Antenne mit integriertem Verstärker
- Omnidirektionale Antenne zum Empfang von terrestrischen digitalen TV Signalen
- 20 dB Verstärkung für Empfang von weiter entfernten Sendern
- Stromversorgung 5 – 6 V über Set-Top-Box oder externes Netzteil (optional)
- 1,2 m Kabel
- F-Anschluss + IEC Adapter
- Maße: 60 x 60 x 381 mm
- Einfach aufstellen, keine Ausrichtung nötig!

### DVBA 05

VPE 10

EDV-Nr. 15360

#### Zimmerantenne

- Vivanco DVBA 5 DVB-T Antenne
- Omnidirektionale Antenne zum Empfang von terrestrischen digitalen TV Signalen
- 1,2 m Koaxkabel
- F-Anschluss + IEC Adapter
- Maße: 60 x 77 x 382 mm
- Einfach aufstellen, keine Ausrichtung nötig!

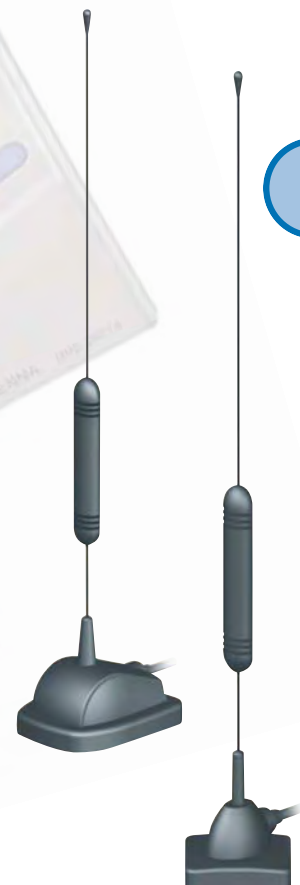

Zubehör



## Analog/digital Fernseh- /UKW Radioempfang



**TVF 25**

VPE 6

EDV-Nr. 18874

**TV/Radio Hochleistungszimmerantenne aktiv - universal**

- Für digitalen und analogen Fernseh- und Rundfunkempfang, auch von DVB-T Fernsehen und DAB Radio
- Zum Empfang von lokalen und regionalen UHF/VHF/FM Sendern
- Für mobilen Einsatz geeignet (Camping, Boote usw.)
- Regelbarer, geräuscharmer Breitbandverstärker für beste Bild- und Tonqualität (38 dB)
- Parabolantenne für besten UHF-Empfang
- Teleskopantennen für besten VHF und UKW-Radioempfang
- Zusatzantennenanschluss zum Durchschleifen z.B. von Kabelsignalen
- Eingebautes 230V 50Hz Netzteil, 1,7 m Netzkabel
- Breitbandverstärker: FM/VHF: 25 dB; UHF 30 dB min.
- Regelung: FM/VHF/UHF 30 dB min
- Frequenzbereich: FM/VHF: 40 – 230 MHz; UHF 470 – 860 MHz
- Stromanschluss: 230V 50 oder 12V= 100 mA
- Antennenanschlusskabel: 1,2 m Koax, IEC-Stecker



**TVF 20**

VPE 10

EDV-Nr. 18871

**TV/Radio Zimmerantenne aktiv - universal**

- Für digitalen und analogen Fernseh- und Rundfunkempfang, auch von DVB-T Fernsehen und DAB Radio
- Zum Empfang von lokalen und regionalen UHF/VHF/FM Sendern
- Für mobilen Einsatz geeignet (Camping, Boote usw.)
- Regelbarer Breitbandverstärker für beste Bild- und Tonqualität (40 dB)
- Parabolantenne für besten UHF-Empfang
- Teleskopantennen für besten VHF und UKW-Radioempfang
- Zusatzantennenanschluss zum Durchschleifen z.B. von Kabelsignalen
- Eingebautes 230V 50Hz Netzteil, 1,7 m Netzkabel
- 12 V Gleichspannungsanschluss
- Breitbandverstärker: FM/VHF: 20 dB; UHF 22 dB min
- Regelung: FM/VHF/UHF 20 dB min
- Frequenzbereich: FM/VHF: 40 – 230 MHz; UHF 470 – 862 MHz
- Stromanschluss: 230V 50 oder 12V= 100 mA
- Antennenanschlusskabel: 1,2 m Koax, IEC-Stecker



**TVF 15**

VPE 8

EDV-Nr. 18870

**TV/Radio Zimmerantenne aktiv - universal**

- Für digitalen und analogen Fernseh- und Rundfunkempfang, auch von DVB-T Fernsehen und DAB Radio
- Zum Empfang von lokalen und regionalen UHF/VHF/FM Sendern
- Für mobilen Einsatz geeignet (Camping, Boote usw.)
- Regelbarer Breitbandverstärker für beste Bild- und Tonqualität (35 dB)
- Justierbare Ringantenne für besten UHF-Empfang
- Teleskopantennen für besten VHF und UKW-Radioempfang (2 x 99 cm)
- Zusatzantennenanschluss zum Durchschleifen z.B. von Kabelsignalen
- Eingebautes 230V 50Hz Netzteil, 172 cm Netzkabel
- 12 V Gleichspannungsanschluss
- Breitbandverstärker: FM/VHF/UHF 22 dB min
- Regelung: FM/VHF 15 dB min; UHF 13 dB min
- Frequenzbereich: 47 – 862 MHz
- Stromanschluss: 230V 50 Hz 3,5 W oder 12V= 85 mA
- Antennenanschlusskabel: 1 m Koax, IEC-Stecker





## Analog/digital Fernseh- /UKW Radioempfang

**TVF 10** VPE 8 EDV-Nr. 18869  
**TV/Radio Zimmerantenne aktiv - universal**

- Für digitalen und analogen Fernseh- und Rundfunkempfang, auch von DVB-T Fernsehen und DAB Radio
- Zum Empfang von lokalen und regionalen UHF/VHF/FM Sendern
- Für mobilen Einsatz geeignet (Camping, Boote usw.)
- Regelbarer Breitbandverstärker für beste Bild- und Tonqualität (37 dB)
- Ringantenne für besten UHF-Empfang
- Teleskopantennen für besten VHF und UKW-Radioempfang (2\*83 cm)
- Eingebautes 230V 50Hz Netzteil, 1,7 m Netzkabel
- Breitbandverstärker: FM/VHF/UHF 22 dB min
- Regelung: FM/VHF 18 dB min; UHF 15 dB min
- Frequenzbereich: VHF 47 – 230 MHz, UHF 470 – 862 MHz
- Stromanschluss: 230 – 240V 50 Hz 3,5 W or 12V= 85 mA
- Antennenanschlusskabel: 1 m Koax, IEC-Stecker



**TVF 09** VPE 10 EDV-Nr. 22672 **neu**  
**TV/Radio Zimmerantenne, aktiv, 36 dB max.**

- Für analogen und digitalen Empfang
- Zum Empfang von lokalen und regionalen Sendern
- Für mobilen Einsatz geeignet (Camping, Boote usw.)
- Regelbarer Breitbandverstärker für beste Bild- und Tonqualität
- Justierbare Ringantenne für besten UHF-Empfang
- Teleskopantennen für besten VHF und UKW-Radioempfang
- Zusatzantennenanschluss zum Durchschleifen z.B. von Kabelsignalen
- Eingebautes Netzteil 230 V
- 12 V Gleichspannungsanschluss

Technische Daten:

- Breitbandverstärker:
- UKW/ VHF: regelbar max. 32 dB
- UHF: regelbar max. 36 dB max.
- Frequenzbereiche : 40 – 230, 450 – 860 MHz
- Koaxkabel, Länge: min. 90 cm / IEC Stecker
- Stromversorgung: 230 V 50Hz (Netzkabel-Länge: min. 135 cm)
- 12 V= / 100 mA, Hohlsteckerbuchse



**TVF 05** VPE 10 EDV-Nr. 18868  
**TV/Radio Zimmerantenne passiv - universal**

- Für digitalen und analogen Fernseh- und Rundfunkempfang, auch von DVB-T Fernsehen und DAB Radio
- Zum Empfang von lokalen und regionalen UHF/VHF/FM Sendern (UKW: Kabeladapter erforderlich)
- Für mobilen Einsatz geeignet (Camping, Boote usw.)
- Yagiantenne für besten UHF-Empfang
- Teleskopantennen für besten VHF und UKW-Radioempfang
- Frequenzbereich: 40 – 862 MHz
- Saugfüße
- Antennenkabel: 1 m



Zubehör

## Radioempfang

**FMA 29** VPE 10 EDV-Nr. 03111  
**Zimmerantenne**

- Für analogen und digitalen terrestrischen Radio-Empfang (FM)
- Regelbarer Breitbandverstärker (29 dB)
- Mit integriertem 220 V-Netzteil

Technische Daten:

- Frequenzbereich: FM
- Maximale Verstärkerleistung: 18 dB – 29 dB
- Stromversorgung: 230 V AC / 50 Hz
- Antennenkabel: 75 Ω Koaxialkabel, 1,5 m



## iC – das innovative Wandhalterkonzept

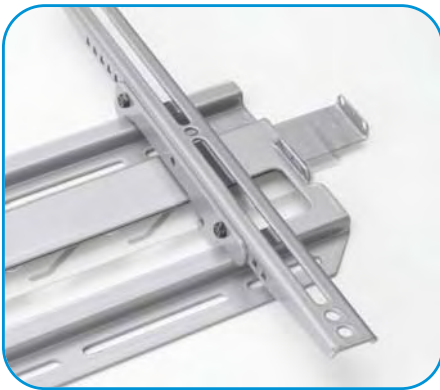

Glide-Lock™ Riegel



Centris Turn-Tite™ Gelenk

Vivanco präsentiert mit der Gastmarke iC ein umfassendes Sortiment von Montagelösungen für LCD- und Plasma-TVs sowie Videoprojektoren.

iC nutzt 27 Jahre Erfahrung in Technologie und Innovation, um Produkte in höchster Qualität mit einzigartigen Eigenschaften zu entwickeln. Der Schwerpunkt liegt hierbei auf der möglichst einfachen Anwendung des Produktes durch den Endverbraucher.

### Das iC-Sortiment bietet

- Exklusive, patentierte Features:
  - StowAway™ Gleitarm
  - Centris Turn-Tite™ Kugelgelenk
  - Glide-Lock™ Verriegelungsmechanismus
  - Gravity-Centered™ Neigefunktion
- Ästhetisches Design gepaart mit hochwertiger Verarbeitung
- Verblüffend einfache Montage mit wenigen Handgriffen
- Produkte höchster Qualität: Alle iC-Produkte sind TÜV- und UL-geprüft und genügen damit höchsten internationalen Sicherheitsstandards
- Farbe: titan – eine Farbe passend zu den aktuellen Gehäusefarben schwarz und silber

### Mit 14 Produkten bietet das iC-Sortiment ein komplettes Konzept an Montagelösungen für die verschiedensten Anwendungsfälle:

- Für kleine LCD-TVs und –Bildschirme (10 – 32")
- Für mittelgroße LCD- und Plasma-TVs (26 – 40")
- Für große LCD- und Plasma-TVs (30 – 60")
- Für Projektoren / Beamer
- Sowie Zubehör

**Die Verpackung ist verkaufstark und selbsterklärend angelegt, die wesentlichen Produktdetails erschließen sich dem Konsumenten auf einen Blick.**



### Internet-Assistent

Häufig stellt sich die Frage „Welche Wandhalterung passt zu meinem Bildschirm?“ Die Lösung findet sich schnell und einfach im Online-Mountfinder.

Auf der Startseite [www.vivanco.de](http://www.vivanco.de) finden Sie den Link zur Online-Datenbank; hier wählen Sie Marke und Modell aus und erhalten auf Knopfdruck eine Liste der passenden iC-Wandhalter.



Finden Sie die richtige Wandhalterung!

**MountFinder**

## Für kleine LCD-TV's (10 – 32")

### ICSPUC1T

VPE 3

EDV-Nr. 18481

#### Unterschrankhalterung für Flachbildschirme

- Unterschrankhalterung mit Schwenkfunktion - Extrem platzsparend!
- Geeignet für Flachbildschirme bis zu 8 kg Gewicht und Größen zwischen 23 – 43 cm Bildschirmdiagonale (9 – 17")
- Exklusiver Stow Away™ Arm: Spart wertvolle Arbeitsfläche! Wird der Bildschirm nicht benutzt, kann er mit einem Griff nach oben weggeklappt werden
- VESA®-kompatibel: Unterstützt VESA®-Lochmaß 75 x 75 und 100 x 100 mm
- Kippwinkel: 100° / Drehwinkel: 220°!
- Elegantes, attraktives Styling
- TÜV / GS geprüft
- Hochwertigste, einzigartige Verarbeitung
- Farbe: titan



### ICSPFM1T

VPE 3

EDV-Nr. 18482

#### Wandhalter für TFT/LCD-Bildschirme bis 22,7 kg, fix

- Feststehende Universal-Wandhalterung
- Geeignet für Flachbildschirme bis zu 22,7 kg und einer Bildschirmdiagonalen von 25 – 82 cm (10 – 32")
- Superflaches Design, nur 14 mm Wandabstand des Bildschirms
- VESA®-kompatibel: Unterstützt VESA®-Lochmaß 75 x 75, 100 x 100, 100 x 200 und 200 x 200 mm
- Inkl. VESA®-Adapterplatte für VESA® 200 x 200 mm
- Elegantes, attraktives Styling
- Verschlusschrauben fixieren den Bildschirm an der Wandplatte
- Einfachste Handhabung bei Befestigung und Wartung des Flachbildschirms
- TÜV / GS geprüft
- Hochwertigste, einzigartige Verarbeitung
- Farbe: titan



### ICSPTM1T

VPE 3

EDV-Nr. 18483

#### Wandhalter für TFT/LCD-Bildschirme bis 22,7 kg, 1 Gelenk

- Universal-Wandhalterung mit Neigefunktion
- Geeignet für LCD-TV's bis zu 22,7 kg und einer Bildschirmdiagonalen von 25 – 82 cm (10 – 32")
- Schwerkraftneutrale Neigung des LCD-TV's mit der Fingerspitze möglich
- Neigung nach oben/unten oder rechts/links möglich, Neigungswinkel +/-15°
- VESA®-kompatibel: Unterstützt VESA®-Lochmaß 75 x 75, 100 x 100, 100 x 200 und 200 x 200 mm
- Inkl. VESA®-Adapterplatte für VESA® 200 x 200 mm
- Elegantes, attraktives Styling
- Fixierschrauben fixieren den Bildschirm an der Wandplatte und regulieren den Neigungswiderstand der Wandhalterung
- Einfachste Handhabung bei Befestigung und Wartung des LCD-TV's
- TÜV / GS geprüft
- Hochwertigste, einzigartige Verarbeitung
- Farbe: titan



Zubehör





## Für kleine LCD-TV's (10 – 32")



### ICSPTP2T

VPE 3

EDV-Nr. 18484

#### Universal-Wandhalter mit Neige- und Schwenkfunktion

- Geeignet für LCD-TV's mit einem max. Gesamtgewicht von 18,1 kg und einer Bildschirmdiagonalen von 25 – 82 cm (10 – 32")
- Centris Turn-Tite™ Technik: Betrachtungswinkel kann jederzeit und ohne Werkzeug durch Lösen des Drehknopfes verändert werden.
- Dreh- und Neigungswinkel: 15° in alle Richtungen
- Höhenverstellbar in 3 Stufen
- VESA®-Kompatibel: Unterstützt VESA®-Lochmaß 75 x 75 und 100 x 100
- Inkl. VESA®-Adapterplatte für VESA®-Lochmaß 100 x 200 und 200 x 200 mm
- Attraktive Abdeckung verbirgt die Montageteile
- TÜV / GS geprüft
- Hochwertigste, einzigartige Verarbeitung
- Einfache, bequeme Montage in nur 3 Schritten
- Farbe: titan



### ICSPDA2T

VPE 3

EDV-Nr. 18485

#### Universal-Wandhalter mit Neige- und Schwenkfunktion

- Geeignet für LCD-TV's mit einem max. Gesamtgewicht von 18,1 kg und einer Bildschirmdiagonalen von 25 – 82 cm (10 – 32")
- Centris Turn-Tite™ Technik: Betrachtungswinkel kann jederzeit und ohne Werkzeug durch Lösen des Drehknopfes verändert werden.
- Dreh- und Neigungswinkel: 15° in alle Richtungen
- Höhenverstellbar in 3 Stufen
- Durch den ausziehbaren Arm kann der Wandabstand des Bildschirms in einem Bereich von 8,4 – 42 cm variiert werden
- Verdeckte Kabelführung im Tragarm
- VESA®-Kompatibel: Unterstützt VESA®-Lochmaß 75 x 75 und 100 x 100
- Inkl. VESA®-Adapterplatte für VESA®-Lochmaß 100 x 200 und 200 x 200 mm
- Attraktive Abdeckung verbirgt die Montageteile
- TÜV / GS geprüft
- Hochwertigste, einzigartige Verarbeitung
- Einfache, bequeme Montage in nur 3 Schritten
- Farbe: titan



Centris Turn-Tite™ Gelenk



VESA® Adapterkit

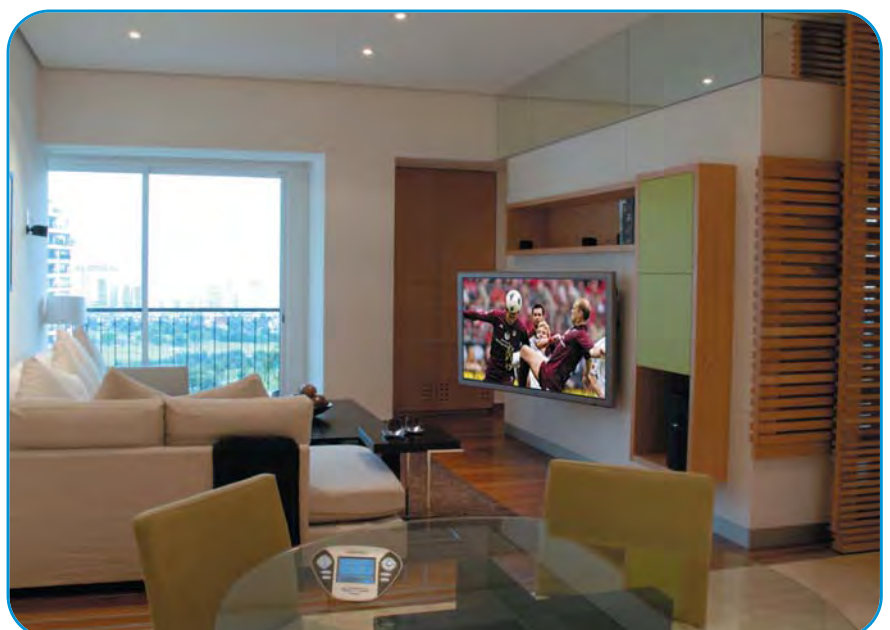



## Für mittelgroße LCD- u. Plasma-TVs (23 – 45")

### ICMPFM1T

VPE 3

EDV-Nr. 18486

#### Feststehende Universal-Wandhalterung

- Geeignet für TVs mit einem Gesamtgewicht von max. 45 kg und einer Bildschirmdiagonalen von bis zu 114 cm (45")
- Flaches Design: Wandabstand nur 41 mm!
- Perfekte Kompatibilität durch universelle Tragarme (breitenverstellbar bis max. 49,5 cm, max. Abstand der vertikalen Montagelöcher: 38,1 cm)
- Glide Lock™ Riegel arretiert den Bildschirm an der Wandplatte, Werkzeug ist für das Anbringen und Abnehmen des TVs von der Wandhalterung nicht nötig!
- Glide Lock™ Riegel kann optional mit einem Schloss gesichert werden (Schloss nicht im Lieferumfang enthalten)
- Einfache Montage in 3 Schritten
- TV kann entlang der Wandplatte seitlich verschoben werden – zur Erreichung des optimalen Betrachtungswinkels
- TÜV / GS geprüft
- Farbe: titan

### ICMPTM1T

VPE 3

EDV-Nr. 18487

#### Universal-Wandhalterung mit Neigefunktion

- Geeignet für TVs mit einem Gesamtgewicht von max. 45 kg und einer Bildschirmdiagonalen von bis zu 114 cm (45")
- Glide Lock™ Riegel arretiert den Bildschirm an der Wandhalterung Wandplatte, Werkzeug ist für das Anbringen und Abnehmen des TVs von der Wandhalterung nicht nötig!
- Glide Lock™ Riegel kann optional mit einem Schloss gesichert werden (Schloss nicht im Lieferumfang enthalten)
- Perfekte Kompatibilität durch universelle Tragarme (breitenverstellbar bis max. 47 cm, max. Abstand der vertikalen Montagelöcher: 38,1 cm)
- Schwerpunktzentrierter Neigemechanismus für eine reibungsfreie, gewichtsgesteuerte Neigung um +/- 15° – jederzeit ohne Werkzeug veränderbar!
- Einfache Montage in 4 Schritten
- Fixierung des TVs im gewünschten Betrachtungswinkel ohne Werkzeug durch Anziehen eines Spannungsknopfes
- TV kann entlang der Wandplatte seitlich verschoben werden – zur Erreichung des optimalen Betrachtungswinkels
- TÜV / GS geprüft
- Farbe: titan

### ICMPDA1T

VPE 3

EDV-Nr. 18488

#### Universal-Wandhalterung mit Gelenkarm, titan neig- und schwenkbar

- Geeignet für LCD- und Plasma-TVs mit einem maximalen Gesamtgewicht von 34 kg und einer Bildschirmdiagonale von bis zu 40" (102 cm)
- Centris Turn-Tite™ Technologie: Betrachtungswinkel kann jederzeit und ohne Werkzeug durch Lösen des Drehknopfes verändert werden
- Dreh- und Neigungswinkel: 15° in alle Richtungen
- Durch den ausziehbaren Arm kann der Wandabstand des Bildschirms stufenlos bis zu 51 cm variiert werden – für ultimative Bewegungsfreiheit!
- Kabelführung im Tragarm möglich
- Attraktive Abdeckung verbirgt die Montageteile
- Einfache Montage in nur 3 Schritten
- VESA®-kompatibel:  
Unterstützt VESA®-Lochmaß 100 x 100 mm
- Inkl. Adapterplatten für VESA®-Lochmaße:  
100 x 200 mm und 200 x 200 mm
- Inkl. Spezialadapter für Panasonic-TVs
- TÜV- und UL geprüft
- Farbe: titan

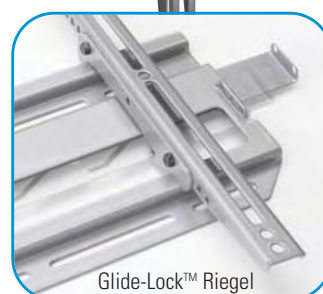
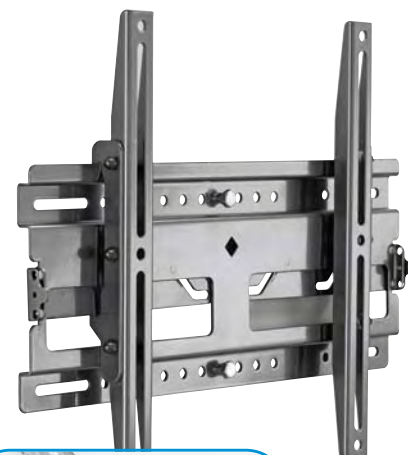

## Für große LCD- und Plasma-TVs (30 – 60")

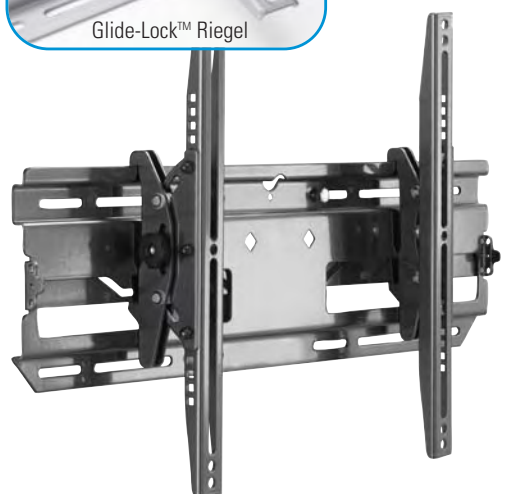
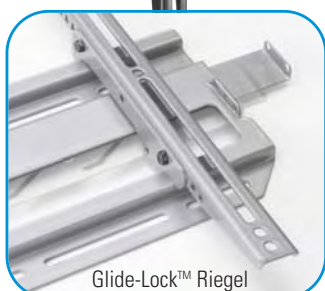

### ICLPFM1T

VPE 3 EDV-Nr. 18490

#### Feststehende Universal-Wandhalterung

- Geeignet für TVs mit einem Gesamtgewicht von max. 80 kg und einer Bildschirmdiagonalen von bis zu 152 cm (60")
- Perfekte Kompatibilität durch universelle Tragarme (breitenverstellbar bis max. 71,5 cm; max. Abstand der vertikalen Montagelöcher: 43,2 cm)
- Glide Lock™ Riegel arretiert den Bildschirm an der Wandplatte – Werkzeug ist für das Anbringen und Abnehmen von der Wandhalterung nicht nötig
- Glide Lock™ Riegel kann optional mit einem Schloss gesichert werden (Schloss nicht im Lieferumfang enthalten)
- Einfachste Installation in nur 3 Schritten
- Niedrigprofildesign: Abstand zur Wand nur 41 mm
- TV kann entlang der Wandplatte seitlich verschoben werden – zur Erreichung des optimalen Betrachtungswinkels
- TÜV / GS geprüft
- Hochwertigste, einzigartige Verarbeitung
- Farbe: titan

### ICLPTM1T

VPE 3 EDV-Nr. 18491

#### Universal-Wandhalterung mit Neigefunktion

- Geeignet für TVs mit einem Gesamtgewicht von max. 80 kg und einer Bildschirmdiagonalen von bis zu 152 cm (60")
- Perfekte Kompatibilität durch universelle Tragarme (breitenverstellbar bis max. 71,5 cm; max. Abstand der vertikalen Montagelöcher: 43,2 cm)
- Schwerpunktzentrierter Neigemechanismus für eine reibungsfreie, gewichtsgesteuerte Neigung um +/- 15° – jederzeit ohne Werkzeug veränderbar!
- Fixierung des TVs im gewünschten Betrachtungswinkel ohne Werkzeug durch einen Spannungsknopf
- Glide Lock™ Riegel arretiert den Bildschirm an der Wandplatte – Werkzeug ist für das Anbringen und Abnehmen des TVs von der Wandhalterung nicht nötig
- Glide Lock™ Riegel kann optional mit einem Schloss gesichert werden (Schloss nicht im Lieferumfang enthalten)
- Einfachste Installation in nur 4 Schritten
- TV kann entlang der Wandplatte seitlich verschoben werden – zur Erreichung des optimalen Betrachtungswinkels
- TÜV / GS geprüft
- Hochwertigste, einzigartige Verarbeitung
- Farbe: titan

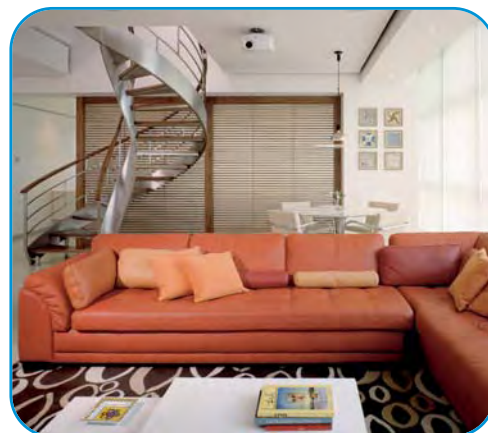

### ICLPFA1T

VPE 1 EDV-Nr. 18492

#### Universal-Wandhalterung mit Gelenkarmen, titan neig- und schwenkbar

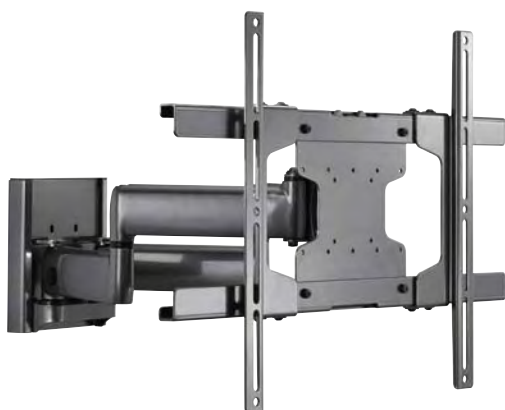

- Geeignet für große LCD- und Plasma-TVs mit einem max. Gesamtgewicht von 56 kg und Bildschirmdiagonalen von 76 – 127 cm (30 – 50")
- Neigungswinkel: 15° nach oben und unten
- Feststellschraube reguliert den Neigungswiderstand
- Durch die beiden Gelenkarme kann der Wandabstand des Bildschirms stufenlos bis zu 53 cm variiert werden – für ultimative Bewegungsfreiheit!
- Kabelführung im Tragarm möglich
- VESA®-kompatibel: Unterstützt VESA®-Lochmaß 75 x 75 mm, 100 x 100 mm, 100 x 200 mm und 200 x 200 mm
- Zusätzlicher Universaladapter mit verstellbaren Aufnahmearmen für nicht VESA®-kompatible Bildschirme, breitenverstellbar bis 71 cm; max. Abstand der vertikalen Montagelöcher: 44,5 cm.
- TÜV- und UL geprüft
- Farbe: titan

## Universal-Projektorhalterung

ICPRIA1T

VPE 3

EDV-Nr. 18508

- Universaldesign, kompatibel mit nahezu allen marktüblichen Projektoren mit einem Gesamtgewicht von bis zu 23 kg
- Voneinander unabhängige Einstellung des Dreh-, Kipp- und Neigungswinkels für eine einfache und präzise Ausrichtung des Projektors:
  - Vertikaler Kippwinkel: 30°
  - Seitlicher Neigungswinkel: +/-6°
  - Drehwinkel: 360°
- Zu Wartungszwecken kann die Projektoraufhängung mit wenigen Handgriffen von der Deckenbefestigung getrennt werden – für eine einfache Wiedermontage bleiben Positionierungseinstellungen erhalten
- Höhenverstellbare Füße - zusätzl. Abstandhalter werden nicht benötigt
- Elegantes Design mit dekorativer Abdeckung
- TÜV / GS geprüft
- Hochwertigste, einzigartige Verarbeitung
- Farbe: titan



## Zubehör

ICFPAC3T

Kabeltunnel

VPE 3

EDV-Nr. 18510

- Länge: 50 cm, kann individuell gekürzt werden
- Innenliegend: 2 Kanäle zur sauberen Kabelführung
- Universell kombinierbar
- Farbe: titan
- Überstreichbar, kann so individuell der Raumgestaltung angepasst werden



Zubehör

ICFPAC2T

Wandhalterung für Audio-/Videogeräte

VPE 3

EDV-Nr. 18509 **neu**

- Max. Belastung: 9 kg
- Elegantes Design
- Mehrfach miteinander kombinierbar
- Auch kombinierbar mit Kabeltunnel iCFPAC3T EDV-Nr. 18510
- Länge der Tragarme: 40,6 cm
- Gummipads sorgen für sicheren Stand der Geräte
- Farbe: titan





**HINWEIS:** Für alle Vivanco-Wandhalterungen und Lautsprecherständer gilt eine Garantie von 20 Jahren. Alle Wandhalterungen sind TÜV-geprüft für optimale Produktsicherheit.



## Für kleine LCD-TV's (10 – 32")

**neu**

### WMS TFT 250 S

VPE 10

EDV-Nr. 22902

#### Universal-Wandhalterung für LCD-TV's



- Geeignet für Bildschirme von 10 – 32" (25 – 81 cm)
- Max. Belastung: 25 kg
- Feststehende Version ohne Gelenk
- Unterstützt folgende VESA-Montagestandards: 75 x 75 mm, 100 x 100 mm, 200 x 100 mm
- Einfachste Montage, Wandhalterung besteht nur aus 2 Teilen, die ineinander gesteckt werden
- Inkl. Schrauben zur Befestigung des TVs an der Wandhalterung:  
je 4 St. M4 x 8, M4 x 12, M5 x 8, M5 x 12
- TÜV/GS-geprüft
- Farbe: silber

### WMS TFT 1521 S

VPE 5

EDV-Nr. 16825

#### Bildschirm-Wandhalterung



- Universell für alle Bildschirme nach VESA®-Standard mit einer Bildschirmdiagonale von 15 – 21"
- Max. Tragkraft bis 15 kg
- Maße Auflageplattform: 15 x 15 cm (bis max. VESA 100 x 100 mm)
- Neigungswinkel: 10°, stufenlos einstellbar
- Einfache Montage
- Inkl. Schraubensatz zur Befestigung des Monitors an der Wandhalterung  
(je 4 x M4 x 8, M4 x 12 und M4 x 16)

## Für kleine LCD-TVs (10 – 32")

### WMS LCD 2520 S

VPE 6

EDV-Nr. 22899 **neu**

#### Bildschirm-Wandhalterung

- Max. Belastung: 25 kg
- Bildschirmdiagonale: 10 – 32" (25 – 81 cm)
- Aufnahmebohrungen nach Vesa®-Standard: 50 / 75 / 100 mm
- Inkl. Adapterplatten nach Vesa®-Standard 150 x 100, 200 x 100 und 200 x 200 mm
- Wandabstand: 106 mm
- Einfache Wandmontage
- Neigungswinkel: +/- 10° (stufenlos einstellbar)
- Drehwinkel im Gelenk: +/- 45° (stufenlos einstellbar)
- Inkl. Schrauben zur Befestigung des Bildschirms an der Wandhalterung (je 4 x M4x10, M5x10)



### WMS LCD 2530 S

VPE 6

EDV-Nr. 22900 **neu**

#### Bildschirm-Wandhalterung

- Max. Belastung: 25 kg
- Bildschirmdiagonale: 10 – 32" (25 – 81 cm)
- Aufnahmebohrungen nach Vesa®-Standard: 50 / 75 / 100 mm
- Inkl. Adapterplatte nach Vesa®-Standard 150 x 100, 200 x 100 und 200 x 200 mm
- Wandabstand: 349 mm
- Einfache Wandmontage
- Neigungswinkel: +/- 10° (stufenlos einstellbar)
- Drehwinkel im Wandgelenk: +/- 90° (stufenlos einstellbar)
- Drehwinkel im Gelenk unter der Aufnahmeplattform: +/- 90° (stufenlos einstellbar)
- Kunststoffabdeckung des Tragarms ermöglicht verdeckte Kabelführung der Bildschirmkabel
- Inkl. Schrauben zur Befestigung des Bildschirms an der Wandhalterung (je 4 x M4x10, M5x10)

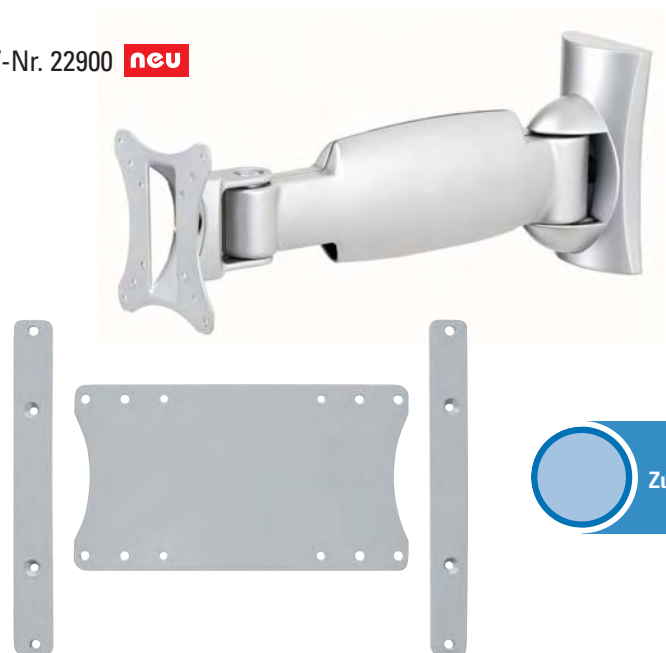

Zubehör

### WMS AC 100X200

VPE 10

EDV-Nr. 21817

#### Universal-VESA®-Adapterkit

- Unterstützt den VESA®-Standard 100 x 200 mm
- Zur Ergänzung handelsüblicher Wandhalter mit einem max. Lochmaß von 100 x 100 cm
- Verwendung des Adapterkits in Verbindung mit den o. g. Wandhaltern erhöht die Kompatibilität mit Bildschirmen im Bereich von 10 – 32"
- Inkl. kompletten Montagesatz zur Befestigung der Platte an die Wandhalterung



## Für mittelgroße LCD- u. Plasma-TVs (22 – 37")



**neu** **WMS TFT 300S**

VPE 5 EDV-Nr. 22903

**Universal-Wandhalterung für LCD- und Plasma-TVs**

- Geeignet für Bildschirme von 10 – 37" (25 – 94 cm)
- Max. Belastung: 30 kg
- Feststehende Version ohne Gelenk
- Unterstützt folgende VESA-Montagestandards:  
75 x 75 mm, 100 x 100 mm, 200 x 100 mm, 200 x 200 mm
- Einfachste Montage, Wandhalterung besteht nur aus 2 Teilen, die ineinander gesteckt und arretiert werden
- Inkl. Schrauben zur Befestigung des Bildschirms:  
je 4 St. M4 x 12, M4 x 25, M5 x 12, M5 x 25, M6 x 12, M6 x 25
- Inkl. Abstandshalter für Modelle mit vertieften Kabeleingängen
- TÜV/GS-geprüft
- Farbe: silber



**neu** **WMS 4500 PL S**

VPE 4 EDV-Nr. 23349

**Universal-Wandhalterung für LCD- und Plasma-TVs, schwarz**

- Für Plasma-Bildschirme bis 45 kg,  
universell passend für die meisten LCD- und Plasma-TVs mittlerer Größe
- Für Bildschirmdurchmesser von 22 – 37"
- Feststehende Halterung ohne Gelenk
- Universelle Aufnahmearme: Variabler Abstand der Aufnahmebohrungen auf der Bildschirmrückseite von 7 – 33,5 cm
- Aufnahmearme stufenlos breitenverstellbar von ca. 3 – 41 cm, daher universell passend
- Kompatibel mit VESA-Standards 75 x 75 mm, 100 x 100 mm, 200 x 100 mm, 200 x 200 mm und 400 x 200 mm
- Extrem flach: Wandabstand nur 35 mm!
- Inkl. Distanzstücke für Bildschirme mit vertieften Kabelbuchsen
- Inkl. Schraubensatz zur Befestigung des Bildschirms an der Wandhalterung:  
M4 x 16, M4 x 20, M4 x 25, M5 x 16, M5 x 20, M5 x 25, M6 x 16, M6 x 25, M8 x 20, M8 x 30, M8 x 45
- Einfache Montage in nur 3 Schritten
- TÜV / GS geprüft



**WMS 451 PL S**

VPE 4 EDV-Nr. 22049

**Universal-Wandhalterung für LCD und Plasma-TVs bis 45 kg**

- Für Bildschirmdurchmesser von 22 – 34"
- Ein Gelenk, Neigungswinkel 15° (stufenlos einstellbar)
- Wandabstand: 76 mm
- Universelle Aufnahmearme: Variabler Abstand der Aufnahmebohrungen auf der Bildschirmrückseite von 6,5 – 30 cm
- Aufnahmearme stufenlos breitenverstellbar von 7,5 – 34,5 cm, daher universell passend
- Kompatibel mit VESA-Standards 75 x 75 mm, 100 x 100 mm, 200 x 100 mm und 200 x 200 mm
- Inkl. Distanzstücke für Bildschirme mit vertieften Kabelbuchsen
- Inkl. Schraubensatz zur Befestigung des Bildschirms an der Wandhalterung:  
M4 x 16, M4 x 20, M4 x 25, M5 x 16, M5 x 20, M5 x 25, M6 x 16, M6 x 25, M8 x 20, M8 x 30, M8 x 45
- Farbe: silber
- TÜV / GS geprüft



## Für große LCD- und Plasma-TVs (ab 30")

### WMS 3260 PS

VPE 1

EDV-Nr. 17058

#### Plasmabildschirm-Wandhalterung in silber

- Für Plasmabildschirme mit einer Bildschirmdiagonale von 34 – 64" (86 – 152cm)
- Maximale Belastung: 50 kg
- Außenmaße Auflageplattform: 90,5 x 50 cm
- Universell einsetzbar
- Aufnahmen stufenlos breitenverstellbar bis von 2 – 77 cm
- Abstand der Aufnahmebohrungen: 2,2 – 40,5 cm
- Neigungswinkel: 10°, stufenlos einstellbar
- Einfache Montage
- Inkl. Schraubensatz zur Befestigung des Bildschirms an der Wandhalterung



### WMS 1000 PL S

VPE 2

EDV-Nr. 23198 **neu**

#### Universal-Wandhalterung für Plasma-TV

- Für Plasma-Bildschirme bis 100 kg, universell passend für die meisten Plasma-TVs
- Für Bildschirmdurchmesser von 30 - 64"
- Feststehende Halterung ohne Gelenk,
- Universelle Aufnahmearme: Variabler Abstand der Aufnahmebohrungen auf der Bildschirmrückseite von 6,5 – 50 cm
- Aufnahmearme stufenlos breitenverstellbar von ca. 5 – 82 cm, daher universell passend
- Extrem flach: Wandabstand nur 45 mm!
- Inkl. Distanzstücke für Bildschirme mit konvexem Rücken
- Inkl. Schraubensatz zur Befestigung des Bildschirms an der Wandhalterung:  
M4 x 16, M4 x 20, M4 x 25  
M5 x 16, M5 x 20, M5 x 25  
M6 x 16, M6 x 25  
M8 x 20, M8 x 30, M8 x 45
- TÜV / GS geprüft



### WMS 1001 PL S

VPE 2

EDV-Nr. 23199 **neu**

#### Universal-Wandhalterung für Plasma-Bildschirme bis 100 kg

- Für Bildschirmdurchmesser von 30 – 65"
- 1 Gelenk, Neigungswinkel 15° (stufenlos einstellbar)
- Wandabstand: 76 mm
- Universelle Aufnahmearme: Variabler Abstand der Aufnahmebohrungen auf der Bildschirmrückseite von 6,5 – 51 cm
- Aufnahmearme stufenlos breitenverstellbar von ca. 12,5 – 90 cm, daher universell passend
- Extra breite Rückplatte (920 mm) zur Erhöhung der Kompatibilität
- Inkl. Distanzstücke für Bildschirme mit konvexem Rücken
- Inkl. Schraubensatz zur Befestigung des Bildschirms an der Wandhalterung:  
M4 x 16, M4 x 20, M4 x 25  
M5 x 16, M5 x 20, M5 x 25  
M6 x 16, M6 x 25  
M8 x 20, M8 x 30, M8 x 45
- TÜV / GS geprüft



Zubehör

## Universal-Projektorhalterungen



**WMS P 152 S**  
**Feststehende Deckenhalterung**

VPE 8 EDV-Nr. 21612

- Für Projektoren / Beamer
- Maximale Gesamtbelastung: 15 kg
- Universell verwendbar durch 4 flexibel verstellbare Tragarme
- Deckenabstand: 21,5 cm
- Stufenlos drehbar um 360°
- Seitlich in allen Richtungen neigbar um 20°
- Inkl. Schraubensatz zur Befestigung des Projektors an der Wandhalterung (je 4 x M3 x 14, M4 x 14, M5 x 14, M3 x 10, M4 x 10)
- TÜV / GS geprüft



**WMS P 152 SL**  
**Höhenverstellbare Deckenhalterung**

VPE 4 EDV-Nr. 21613

- Für Projektoren / Beamer
- Maximale Gesamtbelastung: 15 kg
- Universell verwendbar durch 4 flexibel verstellbare Tragarme
- Höhenverstellbar von 34 – 56 cm in Stufen à 5 cm
- Stufenlos drehbar um 360°
- Seitlich in allen Richtungen neigbar um 20°
- Verdeckte Kabelführung im Tragrohr
- Inkl. Schraubensatz zur Befestigung des Projektors an der Wandhalterung (je 4 x M3 x 14, M4 x 14, M5 x 14, M3 x 10, M4 x 10)
- TÜV / GS geprüft

**neu** **WMS 150 MW S**  
**Microwellen – Universalwandhalterung**

VPE 10 EDV-Nr. 21614

- Max. Belastung: 15 kg
- Tiefe stufenlos verstellbar von 31 – 42 cm
- Inkl. Antirutschpads für sicheren Stand des Geräts auf den Tragarmen
- Farbe: silber
- TÜV/GS-geprüft



## Lautsprecherständer und -halterungen

### WMS 705 LB

Lautsprecher Wandhalterung schwarz

VPE 40 EDV-Nr. 13178

### WMS 705 LS

Lautsprecher Wandhalterung silber

VPE 40 EDV-Nr. 13179

- Maximale Belastung 5 kg
- Neigung 30°
- Neigungswinkel kann jederzeit ohne Werkzeug durch Lösen der Feststellschraube verändert werden
- Drehbar 270°
- Inkl. Montagematerial für die Wandbefestigung und Befestigungsmaterial für alle gängigen Boxentypen



### WMF 110 SS

Lautsprecherständer silber

VPE 4 EDV-Nr. 13183

- Maximale Belastung 3 kg
- Höhe verstellbar 81 – 106 cm
- Stabiler Standfuß 1,6 kg
- Inkl. Befestigungsmaterial für alle gängigen Boxentypen
- Inhalt: 2 Stück pro Packung



### WMF 127 SS

Lautsprecherständer silber

VPE 4 EDV-Nr. 13194

- Surroundboxen-Ständer
- Für Lautsprecher bis zu 10 kg
- Massiver Standfuß (dreieckig, 2 kg schwer)
- 3 Ablageplatte Varianten: A: 9 x 9 cm  
B: 6,5 x 8 cm  
C: breitenverstellbar von 11 – 19 cm
- Verdeckte Kabelführung
- Höhe stufenlos verstellbar 75 - 127 cm
- Fixierung durch Schrauben und / oder Klettband möglich
- Inhalt: 2 Stück pro Packung



Zubehör

## Drehteller

### WMR 32 B

schwarz

VPE 15 EDV-Nr. 02172

- Für TV-Geräte und Lautsprecher
- Tragkraft: max. 100 kg
- Durchmesser: 32 cm
- Universell einsetzbar



## TV-Wandhalter



### WMS 125 TB

TV Wandhalterung schwarz

### WMS 125 TS

TV Wandhalterung silber

- Maße Auflageplattform (B x T) 30,5 x 25 cm
- Bildschirmdiagonale 40 cm / 16"
- Max. Belastung 30 kg
- Neigung der Plattform 15°
- Drehwinkel der Plattform 360°
- Inkl. Sicherheitsgurt
- Armlänge: 417 mm

VPE 3 EDV-Nr. 13171

VPE 3 EDV-Nr. 13172



### WMS 225 TB

TV Wandhalterung schwarz

### WMS 225 TS

TV Wandhalterung silber

- Maße Auflageplattform (B x T) 35 x 25 cm
- Bildschirmdiagonale 54 cm / 21"
- Max. Belastung 40 kg
- Neigung der Plattform 15°
- Drehwinkel der Plattform 360°
- Drehgelenk im Tragarm 240°
- Inkl. Sicherheitsgurt
- Max. Armlänge: 630 mm

VPE 3 EDV-Nr. 13173

VPE 3 EDV-Nr. 13174

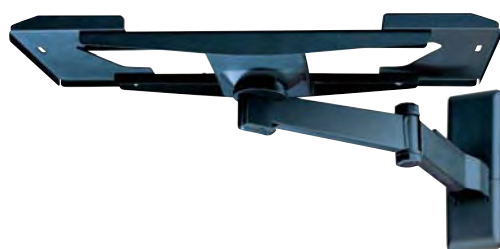

### WMS 325 TB

TV Wandhalterung schwarz

- Maße Auflageplattform (B x T) 43,2 – 61,5 cm, 31 cm tief
- Bildschirmdiagonale 63 cm / 25"
- Max. Belastung 50 kg
- Neigung der Plattform 15°
- Drehwinkel der Plattform 360°
- Drehgelenk im Tragarm 240°
- Inkl. Sicherheitsgurt
- Max. Armlänge: 705 mm

VPE 3 EDV-Nr. 13175



## POS-Material

Zur professionellen Warenpräsentation bietet Vivanco verschiedene Displaylösungen, die individuell gestaltet werden können:

### WMS Display 100

#### Universelle Displayplatte

- Weiße Displayplatte
- 100 cm breit, passend für 100 cm -Shopelemente
- Höhe: 60 cm
- Inkl. Aufhängehaken
- Zu verwenden zusammen mit dem Displaystickerbogen und den Acrylplatten (s. u.)

VPE 1 EDV-Nr. 22508

### WMS Display 125

- Weiße Displayplatte
- 125 cm breit, passend für 125 cm -Shopelemente oder 2 Vivanco Shopelemente
- Höhe: 60 cm
- Inkl. Aufhängehaken
- Zu verwenden zusammen mit dem Displaystickerbogen und den Acrylplatten (s. u.)

VPE 1 EDV-Nr. 22509

### Sticker Vivanco WMS

- Stickerbogen zur individuellen Ausgestaltung des Vivanco-Wandhalterdisplays
- Bogen enthält Aufkleber zu allen Produkten aus dem Vivanco-Wandhaltersortiment. Zusätzlich zu den auf dem Display präsentierten Produkte können anhand der Aufkleber weitere Produkte des Sortiments beworben werden.

VPE 1 EDV-Nr. 22502

### Platte Gr. S

#### Acrylplatte zur Präsentation kleiner Vivanco-LCD-Wandhalter (bis 32" Bildschirmdiagonale)

- Größe: 30,5 x 20,3 cm
- Passend zu den Vivanco-Wandhaltern EDV-Nr. 16825, 22899, 22900, 22902 und 22903
- Inkl. Schraubensatz zur Befestigung der Platte an der Wandhalterung

VPE 1 EDV-Nr. 22500

### Platte Gr. L

#### Acrylplatte zur Präsentation großer Vivanco Wandhalter (bis 65" Bildschirmdiagonale)

- Größe: 80 x 50 cm
- Passend zu den Vivanco-Wandhaltern: EDV-Nr. 22049, 23349, 23198, 23199
- Inkl. Schraubensatz zur Befestigung der Platte an der Wandhalterung

VPE 1 EDV-Nr. 22501



Zubehör

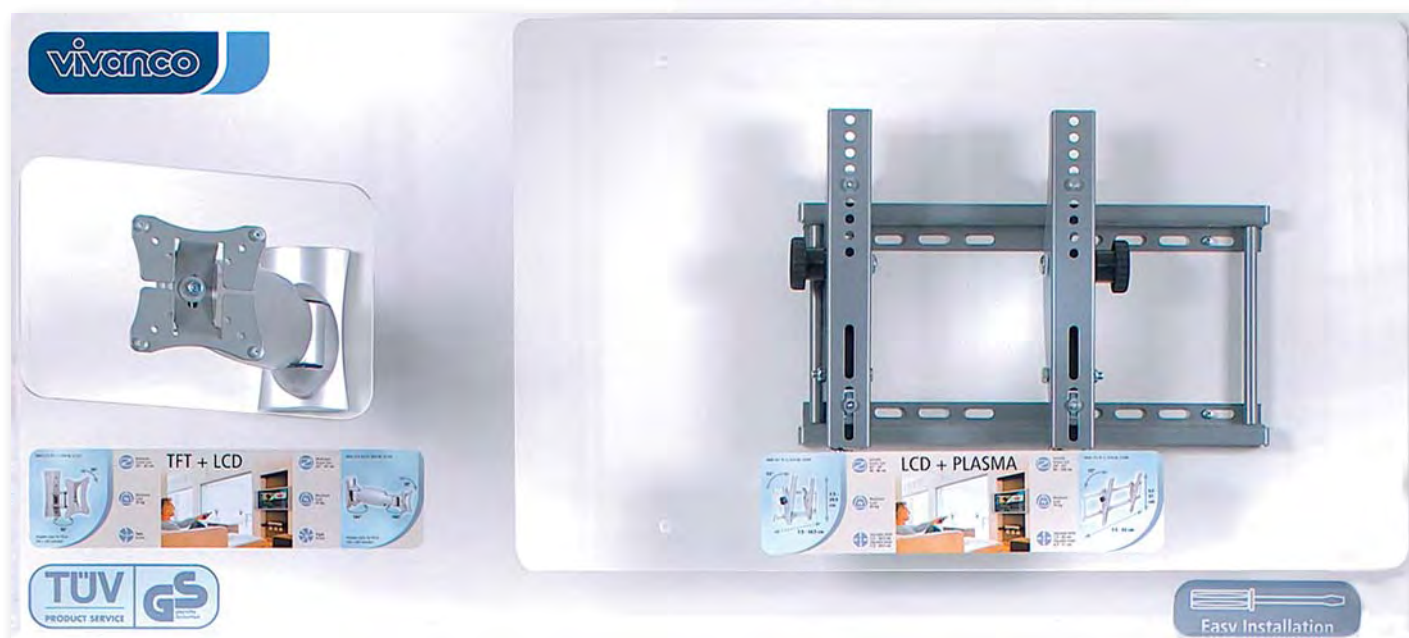

# BABYFON®

DAS ORIGINAL. THE ORIGINAL. L'ORIGINAL.  
by vivanco



**Elektrosmog reduziert**

### BM 880 ECO

VPE 4

EDV-Nr. 20415

- NEU: frei von elektrischen und magnetischen Feldern
- NEU: mobile Elterneinheit zum Umhängen
- Reichweite bis zu 250 m
- 2 Kanäle mit digitalem Pilotton für störungsfreien Empfang
- Akkuladefunktion (Eltern- und Babygerät)
- Empfangskontrollanzeige und Reichweitenalarm
- Batteriealarm
- Empfindlichkeitsregler
- Lautstärkereger
- Kindersicherung am Batteriefach
- Empfänger mit abnehmbarem Trageband
- Inklusive Ladestation, 2 Netzteile und einem Akku-Pack

**Handlich: Superkompakte Elterneinheit!**



**Elektrosmog reduziert**

### BM 550 ECO

VPE 4

EDV-Nr. 20413

- NEU: frei von elektrischen und magnetischen Feldern
- Reichweite bis zu 250 m
- 2 Kanäle mit digitalem Pilotton für störungsfreien Empfang
- Akkuladefunktion (Eltern- und Babygerät)
- Empfangskontrollanzeige und Reichweitenalarm
- Batteriealarm
- Empfindlichkeitsregler
- Lautstärkereger
- Kindersicherung am Batteriefach
- Inklusive 2 Netzteile und einem Akku-Pack für Empfänger





## Babyfon®

### BM 440 ECO PLUS

VPE 4

EDV-Nr. 20412

- NEU: frei von elektrischen und magnetischen Feldern
- NEU: 95% reduzierte elektromagnetische Wellen (Funkstrahlung)
- Reichweite bis zu 75 m (aufgrund reduzierter Sendeleistung)
- 2 Kanäle mit digitalem Piloton für störungsfreien Empfang
- Akkuladefunktion (Eltern- und Babygerät)
- Batteriealarm
- Empfindlichkeitsregler
- Lautstärkeregler
- Kindersicherung am Batteriefach
- Inklusive 2 Netzteile und einem Akku-Pack für Empfänger



**Elektrosmog frei!**

**Weltneuheit!**  
Das weltweit erste nahezu  
100% elektrosmogfreie Babyfon

### BM 66

VPE 4

EDV-Nr. 20411

- Reichweite bis zu 250 m
- 2 Kanäle mit digitalem Piloton für störungsfreien Empfang
- Akkuladefunktion (Elterngerät)
- Batteriealarm
- Empfindlichkeitsregler
- Lautstärkeregler
- Kindersicherung am Batteriefach
- Inklusive 2 Netzteile



## Seniorfon®

**seniorfon®**  
Family Communication



### BM 770 SENIOR

VPE 4

EDV-Nr. 20414

- NEU: Alarmknopf auf der Sendeeinheit
- NEU: mobile Sendeeinheit zum Umhängen
- 2in1: - Raumüberwachung mit Geräuschaktivierung (Babyfonfunktion)
  - Alarmknopf am Sender für einfaches und schnelles Auslösen eines Alarms beim Empfangsgerät
- Reichweite bis zu 250 m
- 2 Kanäle mit digitalem Pilotton für störungsfreien Empfang
- Akkuladefunktion (Empfangs- und Sendegerät)
- Reichweitenalarm
- Batteriealarm
- Empfindlichkeitsregler
- Lautstärkeregler
- Sender mit Trageband
- Inklusive Ladestation, 2 Netzteile und einem Akku-Pack

## Babyfon® Akkupack

### EAB 2

VPE 1

EDV-Nr. 20416

#### Akkupack

- Für: BM 880 ECO Elterngerät  
BM 770 SENIOR Sendegerät

### EAB 4

VPE 1

EDV-Nr. 20417

#### Akkupack

- Für: BM 66 Elterngerät  
BM 440 ECO Plus Eltern- und Babygerät  
BM 550 ECO Eltern- und Babygerät  
BM 880 ECO Babygerät  
BM 770 SENIOR Empfangsgerät

	BM 66	BM 440 ECO PLUS	BM 550 ECO	BM 880 ECO	BM 770 SENIOR
EDV-Nr.	20411	20412	20413	20415	20414
Übertragungsfrequenz	40 MHz	40 MHz	40 MHz	865 MHz	865 MHz
Kanäle	2	2	2	2	2
Reichweite bis zu	250 m	75 m	250 m	250 m	250 m
Reduzierung elektrischer Felder	nein	100%	100%	100%	nein
Reduzierung magnetischer Felder	nein	100%	100%	100%	nein
Reduzierung elektromagnetischer Wellen (Funkstrahlung)	nein	95%	nein	nein	nein
Mobiler Sender / Empfänger	nein	nein	nein	Empfänger	Sender
Manueller Alarm (Panikfunktion)	nein	nein	nein	nein	ja
Pilotton	digital	digital	digital	digital	digital
Empfangskontrollanzeige	nein	nein	ja	ja	nein
Reichweitenalarm	nein	nein	Ja	Ja	Ja
Akkupackladefunktion	Empfänger	ja	ja	ja	ja
Empfindlichkeitsregler	ja	ja	ja	ja	ja
Batteriekontrollfunktion	ja	ja	ja	ja	ja
Netzteile	2	2	2	2	2
Akkupack im Lieferumfang	-	Empfänger	Empfänger	Empfänger	Sender



## A Seite

Adapter	117 – 119
Adapterkassetten & Videokassettenwinder	150
Akku / Batterietestgeräte	100
Akkus Digital Foto	56 – 63
Akkus für Camcorder	69 – 78
Akkus für Lautsprecher	30
Analog/digital Fernseh- /UKW Radioempfang	156 – 157
Antennen	155 – 157
Archivierung	135 – 139
Audio- & Video-Zubehör	145 – 150
Audio Protection	124
Audiomischpulte	38
Audio-Reinigung und Zubehör	143

## B Seite

Babyfon®	172 – 174
Babyfon® Akkupack	174

## C Seite

Camcorder-Reinigung	144
Camcorder-Taschen	79 – 84
Camcorder-Zubehör	69 – 78
Car-HiFi	54
Caseman Focal	82, 91
Caseman Obscura	82, 91
Caseman-Taschen für MP3	45
CD Budget Line	127
CD Fish Line	125
CD Music Line	125
CD Papierhüllen	139
CD PPW Line	127
CD Slim Case Set	136
CD Sport Line	126
CD Style Line	125
CD-Archivierungshüllen	139
CD-Archivumschläge	139
CD-Organiser	125 – 139
Crystal Cases	42 – 43

## D Seite

Digital Foto	55 – 68
Digitale Funk-Lautsprecher	7
Digitale Audio-Sender universal	8
Digitale Funk-Kopfhörer	6
Digitale Funk-Sender für MP3-Player	8
Digital-Foto-Taschen	85 – 95
Drehteller	32, 169
Dreibein-Stativ	96 – 97
Dynamische Mikrofone (mono)	36

## E Seite

Eco.Bats. neue Akkutechnologie	99
Einzelprodukte zur Ergänzung von Funk-Komplett-Sets	9 – 10
Elektret Mikrofone (mono)	37
Elektrozubehör	116 – 123
Elektrozubehör-Komfort, Steckdosenleisten	118 – 119
Elektrozubehör-Professional, Steckdosenleisten	120 – 123
Elektrozubehör-Standard, Steckdosenleisten	116 – 117
Ersatzohrpolster für Mikro-Kopfhörer	22

## F Seite

Fahrzeugsteckdosenverteiler	115
Fernbedienungen	151 – 154
Fernsehempfang DVB-T	155
Funk	4 – 10
Funkkopfhörer	11 – 13
Funklautsprecher	29
Funkmikrofone	33 – 34

## G Seite

Gerätetaschen – Premium Line	124
------------------------------	-----

## I Seite

iPod und MP3 Player Verbindungen	49 – 51
----------------------------------	---------

## K Seite

Kopfhörer	11 – 28
Kopfhörer für MP3	47 – 48

## L Seite

Ladegeräte	78
Ladegeräte für MP3	54
Ladegeräte NiMH / NiCd	65 – 66
Lautsprecher	29 – 32
Lautsprecher für MP3	48
Lautsprecherständer und -halterungen	32
Lautsprecherständer und -halterungen	169
LCD- u. Plasma-TVs Wandhalter	161 – 162, 166 – 167
LCD-TVs Wandhalter	159, 164 – 165
Ledertaschen für iPod nano	39 – 40
Ledertaschen für iPod video (iPod 5. Generation)	39
Looney Tunes™	126

## M Seite

Made for iPod Verbindungen	49
Mikrofone	33 – 37
Mini-Lautsprecher	31
Mini-Stativ	97
Mischpulte	38
MP3-Zubehör	39 – 54
Multi Jewel Cases	137 – 138
Multimedia-Kopfhörer	23
Music-Line-Taschen	45

## N Seite

Netzanschlussleitung	123
Netzteile und Adapter	98 – 115

## O Seite

Office: Archivierung	135 – 139
Organiser für DVD	134

## P Seite

POS-Material	171
--------------	-----

## R Seite

Radioempfang	157
Reinigung für Bildschirme, TFT u. Plasma	141 – 142
Reinigung für CD, CD-ROM und DVD	142 – 143
Reinigung und Pflege	140 – 144
Reisesteckerset	120

## S Seite

Schaltpulte und Verstärker	145 – 150
Schutzfolien – Displayschutzfolien	44
Seniorfon®	174
Serie Basic Black	83
Serie Classic	93
Serie Less is more	80, 87
Serie NoShock	89
Serie Reduce to Max	81, 88
Serie Saphir	89
Serie Star	83, 90
Serie Weatherproof	79, 85 – 86
Serie Young Sport	92
Shure Mikrofone	35
Shure SE-Serie	25 – 27
Shure Zubehör	28
Single Jewel Cases	136 – 137
Skin Cases für iPods	40 – 42
Sony Info Serien	62
Stativ	96 – 97
Steckerladegeräte für NiCd und NiMH	106
Stereo Mini-/Nackenbügel-Kopfhörer	17
Stereo Mini-Kopfhörer	16 – 18
Stereo Ohrhörer	18 – 21
Stereo-/HiFi-Kopfhörer	14 – 15
Strom für MP3	53
Stromversorgungen	67

## T Seite

Trade Paper Furgles	132
Trade Paper Limited Edition	128
Trade Paper Serie China	130
Trade Paper Serie Flags	129
Trade Paper Serie Industrial	131
Trade Paper Serie Locker	131
Trade Paper Serie Rally	130
Trade Paper Serie Signs	129
Trade Paper TumTums	133
TV-Kopfhörer	22
TV-Wandhalter	170

## U Seite

Ultra Power und High Power Akkus	100
Universal Fahrzeug-Netzteile	113 – 114
Universal Netzteile	108 – 112
Universalfotoakkus	63
Universallader für zuhause und unterwegs	101 – 102
Universal-Projektorhalterung	163, 168
Universal-Steckerladegeräte	105
Universaltaschen für MP3	46
Universaltischladegeräte	103 – 104

## V Seite

Verlängerungskabel	117 – 119
Verschiedene Fotomignon	63 – 64
VHS-Reinigung und Zubehör	144
Video-/Foto-Stativ	96 – 97
Vivanco Viv. Control-Line	154

## W Seite

Wandhalterungen	158 – 171
Wireless für MP3	52

## Z Seite

Zeitschaltuhr	123
Zubehör für Kopfhörer	18



Sonstiges

EDV-Nr.	Artikel	Seite	EDV-Nr.	Artikel	Seite	EDV-Nr.	Artikel	Seite	EDV-Nr.	Artikel	Seite
01007	VCA 7	144	08464	VSR 64	23	14509	DM 20	36	16533	EM 55	37
01007	VCA 7	150	08488	EA 8488	30	14510	DM 30	36	16825	WMS TFT 1521 S	164
01414	T24	123	08498	MS 34	31	14511	DM 40	36	16833	TFT SC 200	141
01416	DT1	123	08499	MS 45	31	14512	DM 50	36	16849	ACS 22AA Set	66
01422	VS 111	96	08500	MS 56	31	14513	DM 60	36	16850	BP 07G3L	56
01427	VS 121	96	08501	MS 67	31	14716	EDS 3 S	120	16851	BP 07A3L	58
01428	VS 131	97	08643	OPF MIKROKOPFH	22	14717	EDS 4 S	120	16872	BR 23AA Y	64
02172	WMR 32 B	32	09310	MX 310	38	14718	EDS 4 B	121	16873	ACS 30 SET 2200	65
02172	WMR 32 B	169	10069	VivControl 3 SE	154	14719	EDS 5 S	121	16876	SBX 84	148
02403	VRC 03	144	10072	VivControl 5 SE	154	14720	EDS 6 S	121	16908	PRO SR 10M	21
02425	ACB 25	143	10075	VivControl 6 SE	154	14721	EDS 6 B	121	17048	Star 60 S	90
02430	ACA 30	143	10417	BP 1547LS	71	14728	EP 3	121	17049	Star 65 S	90
02430	ACA 30	150	10743	EK3 W3	118	14729	EP 4	122	17050	Star 70 S	90
02714	BP 1648Y	74	10744	EK3 W5	118	14730	EP 5	122	17051	Star 100 S	90
02726	BB 3248Y	74	10745	EK5 W3	118	14731	EP 6	122	17052	Star 60 B	90
02740	MP 3016Y	72	10746	EK5 W5	118	15288	BP 0447LS	71	17053	Star 65 B	90
02740	MP 3016Y	74	10773	CAR 4000	78	15289	BP 0567LS	56	17054	Star 70 B	90
02740	MP 3016Y	78	11210	DVD Box BK	134	15289	BP 0567LS	69	17055	Star 100 B	90
02741	MP 1516Y	72	11608	NL 300 U	112	15290	BP-I 0703L	62	17057	Star 170 B	83
02741	MP 1516Y	74	11609	NL 500 U	112	15292	BP 1947LS	71	17058	WMS 3260 PS	167
02741	MP 1516Y	78	11610	NL 310 R	111	15293	BP 09A3L	58	17059	DVD Port Bag	124
03111	FMA 29	157	11611	NL 510 R	111	15294	BP 1247LS	71	17210	VS 101	96
03403	FMC 9000	33	11612	NL 710 R	111	15295	BP 08D3L	59	17214	VS 141	97
03404	FMC 9040	34	11613	NL 1010 R	111	15299	BP-I 1107PL	62	17462	A3 W	117
05611	PA 111	150	11627	ACU 100	104	15299	BP-I 1107PL	77	18132	ACU 400	104
05612	SC 112	150	11772	BP 0863L	56	15301	BP 1267FPLS	57	18133	CAR 23AAX SET	65
05622	MA 222	150	12006	CD BOX	136	15301	BP 1267FPLS	70	18134	ACS 15 Set 2000	105
07258	EK3 W	118	12022	CD BOX orange	137	15302	BP 1287PLS	75	18138	ACU 99	104
07259	EKS 3 W	118	12048	CD Box gelb	137	15352	BP 2267 PLS	70	18139	ACS 15	105
07260	EK 3S	118	12089	CD BOX blau	137	15353	BP 06X3L	57	18142	ACS 9	106
07261	EKS 3 S	118	12105	CD BOX Double	138	15354	BP 0737LS	73	18143	ACS 4	105
07262	EK5 W	118	12121	CD BOX II	138	15355	BP 08K3 L	59	18144	TW 500 U	112
07263	EKS 5 W	118	12842	BP 0547LS	70	15356	BP 10Y3L	60	18145	TW 1200 XR RT	110
07265	EKS 5 S	118	12967	FMS 9080	29	15357	BP 1637LS	73	18152	BR 19AA Y	64
07266	EK6 W	119	13171	WMS 125 TB	170	15360	DVBA 05	155	18153	BP 0733L	61
07267	EKS 6 W	119	13172	WMS 125 TS	170	15361	SBX 2L BPE	149	18155	BP 1337L	61
07269	EKS 6 S	119	13173	WMS 225 TB	170	15362	SBX 4L	149	18156	BP 0637L	61
07278	SKV 2 W	119	13174	WMS 225 TS	170	15363	SBX 4T	149	18157	BP 15M7L	59
07280	SKV 3 W	119	13175	WMS 325 TB	170	15364	SBX 94 SE	147	18158	BP 11C3L	60
07282	SKV 5 W	119	13178	WMS 705 LB	32	15365	DVBA 20	155	18159	BP 15Y7L	60
07284	SKV 1 0 W	119	13178	WMS 705 LB	169	15366	SBX 95 SE	146	18160	BR 25AA Y	64
07292	RS 4 W	120	13179	WMS 705 LS	32	15367	SBX 99 SE	146	18161	BR 10AAA Y	63
07295	A2 W	117	13179	WMS 705 LS	169	15368	UR ZAP 2	153	18162	BP-I 0803L	62
07572	E3 S	116	13183	WMF 110 SS	32	15370	MX 360 SE	38	18272	SR 140	15
07573	ES 3 S	116	13183	WMF 110 SS	169	15504	CDCS 04	142	18273	SR 150	15
07574	E5 W	116	13194	WMF 127 SS	32	15506	CDLC 06	142	18274	SR 200	14
07575	ES 5 W	116	13194	WMF 127 SS	169	15507	CDC 07	142	18275	SR 230	14
07578	E6 W	116	13289	BP 07C7L	60	15509	VHSC 09	144	18276	SR 300	14
07579	ES 6 W	117	13520	DPS 01	97	15510	DVD LC 10	143	18466	C606WD	35
07580	E6 S	116	13571	VRC DV	144	16049	TV 39	22	18467	C608WD	35
07581	ES 6 S	117	13780	DVD Box	134	16050	FMH 6050	13	18468	8900WD	35
07582	E 2/2 W	117	13830	DVD Box Transp	134	16181	CD IP 4	143	18469	iFMR 300 nano	52
07597	SV 5 S	117	13855	VN 125	123	16185	AV SC 200	141	18481	ICSPUC1T	159
08013	VSR 66	23	13856	VN 200	123	16357	HA 300	18	18482	ICSPFM1T	159
08084	TV 29	22	14223	BP-I 2207PLS	76	16529	FMS 2000	30	18483	ICSPTM1T	159
08220	TV 49	22	14227	BP 2237LS	74	16530	EM 25	37	18484	ICSPTP2T	160
08309	FMC 4000	34	14508	DM 10	36	16531	EM 35	37	18485	ICSPDA2T	160

EDV-Nr.	Artikel	Seite
18486	ICMPFM1T	161
18487	ICMPTM1T	161
18488	ICMPDA1T	161
18490	ICLPFM1T	162
18490	ICLPMT1T	162
18492	ICLPFA1T	162
18496	WP 60	85
18497	WP 65 S	85
18498	WP 65 M	85
18499	WP 65 L	85
18500	WP 80	85
18501	WP BP	86
18502	WP SLR	86
18504	WP 120	79
18505	WP 140	79
18506	WP 170	79
18507	WP 200	79
18508	ICPRIA1T	163
18509	ICFPAC2T	163
18510	ICFPAC3T	163
18862	UR 850 LCD	151
18863	BP-I 1307LS	77
18864	BP-I 0707LS	77
18865	TACS 40	65
18866	BP 12X3L	57
18867	PRO AV TR 1	148
18868	TVF 05	157
18869	TVF 10	157
18870	TVF 15	156
18871	TVF 20	156
18872	DVBA 40	155
18873	DVBA 300	155
18874	TVF 25	156
18876	BP-I 1303L	62
18906	DTPS 01	97
18911	CDW 24 B	127
18932	PRO CDK 320	127
19547	DVD2 Box 5	135
19575	BP 1067LS	69
19579	BP 0663L	56
19580	BP 06A3L	57
19581	CAS 801 Set	114
19582	CPA 801 R	114
19672	NoShock 60	89
19673	NoShock 65	89
19674	NoShock 70	89
19675	NoShock 75	89
19696	UR 2	153
19697	TNL 3800 XR	109
19698	TNL 5000 XR	108
19699	TNL 3500 C	109
19700	CPA 3500 C	113
19701	CPM02	115
19702	CPM03	115
19703	CPA 2001 R	114
19708	BP 07M3L	59
19709	PRO ACS 9 MP 3 SET	54

EDV-Nr.	Artikel	Seite
19801	iCPA 10 W	53
19834	Saphir 60	89
19835	Saphir 80	89
19836	Saphir 120	89
19837	CD Fish 12	125
19838	CD Fish 24	125
19839	CD Fish 48	125
19840	CD Fish 64	125
20312	BP-I 1447L	72
20314	BP A0747L	72
20315	ACS 9 SET 2600 DP	66
20316	BP A07M3L	59
20320	BP-I A0707L	75
20321	BP 2137LS	73
20323	BP-I 0747L	71
20411	BM 66	173
20412	BM 440 ECO PLUS	173
20413	BM 550 ECO	172
20414	BM 770 SENIOR	174
20415	BM 880 ECO	172
20416	EAB 2	174
20417	EAB 4	174
21125	LN 55417	131
21134	CHS 5000	7
21135	CHS 5500	7
21144	P 10AAA Y/2	100
21145	P 23AA Y/2	100
21146	P 27AA Y/2	100
21148	CAR 2XAA SET	65
21149	CAR 2 SET	103
21151	iTNL 10 W	53
21152	CPA 3000 DP	67
21153	BR 27AA Y	63
21163	ACS 9 MP3 e Set	54
21224	TFT CS 03	141
21225	TFT CT 100	142
21234	LN 55315	131
21236	LN 55311	131
21240	LN 55418	129
21241	LN 55416	129
21242	LN 55419	130
21243	LN 55415	129
21245	LN 55494	129
21360	LN 84125	131
21361	LN 54080	133
21364	LN 54063	133
21365	LN 54070	133
21366	LN 54061	132
21367	LN 54060	132
21368	LN 54092	132
21369	LN 54099	132
21370	LN 54100	132
21470	iSRN nano B	47
21471	iSRN nano W	47
21474	CHH 500	6
21581	MDV LC	144
21582	Classic XS	93

EDV-Nr.	Artikel	Seite
21583	Classic S	93
21584	Classic M	93
21585	Classic L	93
21606	LN 55454	129
21607	LN 55404	131
21608	LN 55420	130
21612	WMS P 152 S	168
21613	WMS P 152 SL	168
21614	WMS 150 MW S	168
21621	BP 2160 Y	70
21627	BP 17F3L	58
21628	BP 07F3L	58
21629	BP 0887L	75
21631	BP 07Y3L	60
21632	BP 08C3L	60
21633	BP 1233L	61
21634	UR 12 Silver	152
21792	ACS 9	106
21817	WMS AC 100X200	165
21869	25er Pack Slim cases	136
21870	25er Pack Slim cases	136
21871	50er Pack Slim cases	136
21872	50er Pack Slim cases	136
21886	CD MW24 DMI	125
21887	CD MW24 DMII	125
21890	CD Box 4	138
21891	CD-Box 6	138
21896	LN 54200	133
21897	LN 54073	133
21898	LN 54062	132
21899	LN 55330	130
21900	LN 55403	130
21901	LN 55698	129
21908	LN 55650	131
21950	ÜSP 1W	119
21951	ED 6 MSS	120
21952	EP 6 ÜSNW	122
21953	EP 6 ÜST	122
21954	EP 6 ÜSTV	123
21956	NL 1001XR USB	111
21958	SBX 3.3 Auto	147
21963	CAR 11 MP3 SET	54
21964	AV TR 3	148
21966	UR 8	153
21967	BP 0967L	69
21968	BP A0737L	61
21969	ACS 9Set 1000 DP	66
21970	SBX 2.1 D	147
21971	BP 1163L	56
21972	BP 2787PLS	75
21973	ACU 100	104
21975	HDX 4.1	145
21992	CD STYLE16	125
21993	CD STYLE32	125
21994	CD STYLE48	125
21995	CD STYLE64	125
21996	CD STYLE96	125

EDV-Nr.	Artikel	Seite
22003	LooneyTunes CD24/1	126
22004	LooneyTunes CD24/2	126
22005	LooneyTunes CD24/3	126
22006	CD BOX	136
22007	CD Slim Case Set	135
22008	DVD Slim Box 10	135
22009	DVD Box 5	135
22049	WMS 451 PL S	166
22050	CD PS 25 W	139
22051	CD PS 50 W	139
22052	CD PS 100 W	139
22053	CD PS 25 W	139
22054	CD PS 50 W	139
22056	CD PPS 25 W	139
22057	CD PPS 50 W	139
22059	CD PPS 25 B	139
22060	CD PPS 50 B	139
22062	CD PPE 25	139
22063	CD PPE 50	139
22065	CD PPW 32	127
22066	CD PPW 64	127
22067	CD PPW 96	127
22068	CD PPW 128	127
22078	SR 12	21
22079	SR 16	21
22080	SR 18	21
22081	SR 33	20
22082	SL 760	21
22083	SREN 50	19
22084	SRE 50	20
22085	SRE 55	20
22086	SREH 50	19
22088	SREH 60	19
22089	SREN 80	19
22090	SRE 80	20
22092	SRI 80	18
22093	SR 50	17
22094	SR 66	17
22095	SR 80	16
22096	SREB 30	17
22097	SRSB 40	18
22098	SRSB 50	18
22099	SRS 50	16
22100	SRSB 50	17
22101	SRS 60	16
22102	SRS 80	16
22397	RS 7W	120
22403	LN 55748	128
22404	LN 55750	128
22405	LN 55751	129
22406	LN 55752	128
22407	LN 55753	129
22408	LN 55749	129
22409	LN 55754	128
22466	CHT 200	8
22467	CHU 100	9
22468	FMH 6050	13

EDV-Nr.	Artikel	Seite	EDV-Nr.	Artikel	Seite	EDV-Nr.	Artikel	Seite	EDV-Nr.	Artikel	Seite
22469	CHR 100	9	22877	RM 65M	88	23012	ISPL 10W	51	23304	UR 8	153
22470	CHH 505	9	22878	RM 65L	88	23015	IHQ 5/38	49	23305	iTNL 10 W	53
22471	CHS 5005	10	22879	RM 80S	88	23016	IHQ SPL 10W	50	23306	UR 820 LCD	151
22472	CHS 5505	10	22880	RM 80 L	81	23017	IHQ 9/120	50	23307	ACS 40.2 Set 2300Y/2	105
22499	LCD CLS	142	22881	RM 120	81	23165	ACS 3 Set 2300/2	106	23308	HDX 4.1 1.3a	145
22500	Platte Gr. S	171	22882	RM 140	81	23166	ACS 9 4.2 P SET 1000/4	106	23345	LIM 140	80
22501	Platte Gr. L	171	22883	RM 170	81	23168	BT 100	100	23346	LIM 170	80
22502	Sticker Vivanco WMS	171	22884	LIM 60	92	23169	ACU 99	104	23347	LIM 200	80
22508	WMS Display 100	171	22885	LIM 65	92	23170	ACU 400	104	23349	WMS 4500 PL S	166
22509	WMS Display 125	171	22886	LIM 60L	92	23171	CAR 800. 4 LCD ALU	103	23350	iCase V60WF	39
22528	CD IP 02	143	22887	LIM 80	92	23172	CAR 1000.4 USB	102	23351	iCase V60BF	39
22669	UR 800 LCD	152	22888	Focal 60	91	23173	ACU 500.4 LCD	103	23352	iCase nano 2B	39
22672	TVF 09	157	22889	Focal 65	91	23176	iPS 10 MP3	53	23353	iCase nano 2W	39
22673	HDX 2.1 manu	146	22890	Focal 100	82	23177	ACS 9 SET 2600/2 DP	66	23354	ICASE NANO 2 WB	40
22674	PRO ACS 4 SET 2600 DP	66	22891	Focal 150	82	23180	ACS 9 Set 1000 DP/2	66	23355	iCase nano 2LW	40
22675	BP-I 2207PLS NT	76	22892	Obscura 60	91	23181	ACS 9 4.2 P SET 1000/2	106	23356	iCase nano 2LB	40
22678	CPM03	115	22893	Obscura 65	91	23182	ACS 9 MP3 SET 1000/2	54	23359	NFP 01	46
22680	CPA 3500 C	113	22894	Obscura 100	82	23183	CAR 11 MP3 SET	54	23360	NFP 02	46
22681	CPM02	115	22895	Obscura 150	82	23185	IUB 22AA Y/2	99	23362	IUFP M R	46
22683	BP-I 2507 LS	77	22899	WMS LCD 2520 S	165	23187	IUB 80AAA Y/2	99	23363	IUFP SPORT R	46
22684	BP 1033L	61	22900	WMS LCD 2530 S	165	23188	BR 27AA Y/2	63	23364	IUFP S R	46
22685	HDX 4.1 auto	145	22902	WMS TFT 250 S	164	23189	BR 10AAA Y/2	63	23365	IACA	54
22686	BP 0837L	73	22903	WMS TFT 300S	166	23190	BR 25AA Y/2	64	23366	ICH 10 W	54
22724	SR 95	15	22921	FMH 6155	13	23191	BR 23AA Y/2	64	23368	iNano 2 HC	42
22725	SR 95 TV	23	22922	FMH 6150	12	23192	TNL 1001 USB	53	23369	IHCSHUFFLE2	43
22736	MP3 DEPECHEM L	45	22923	FMH 6180	12	23193	CPA 1001 USB	53	23370	MCSHUFFLE2	43
22739	MP3 DEPECHEM S	45	22924	FMH 7190	11	23198	WMS 1000 PL S	167	23371	iSR 10 W	48
22747	BASIC BLACK 100	83	22928	EA110	28	23199	WMS 1001 PL S	167	23372	iSR 15 W	48
22748	BASIC BLACK 130	83	22929	EA210S	28	23200	CASEMAN MP3 S	45	23373	iSRN 20 B	48
22749	BASIC BLACK 170	83	22930	EA210L	28	23201	CASEMAN MP3 L	45	23374	iSR 30 B	47
22754	LN 55747	129	22937	SE 210-e	27	23202	CD Sport 24	126	23375	iSR 30 G	47
22755	LN 55789	128	22938	SE 210-k-e	27	23203	CD Sport 48	126	23376	iSR 30 P	47
22757	LN 55792	129	22939	SE 310-e	26	23204	CD Sport 64	126	23378	iSRN 30 B	47
22769	CPA 1001 USB	53	22940	SE 310-k-e	26	23205	CD Sport 128	126	23379	iSRN 30 W	47
22770	TNL 1001 USB	53	22941	SE 420-e	26	23207	ISHUFFLE2HC	43	23380	iMS 42 W	49
22772	CPA 2001 R	114	22942	SE 420-k-e	26	23210	ICASE SHUF COW3	42	23381	iMS 40	49
22774	UR 810	152	22944	SE530pth-e	25	23212	DVD2 Box	134	23382	iMS 50 B	48
22775	NL 2500 DP	67	22945	Pth-e	28	23213	DVD2 BOX SC SLIM	135	23383	IPF DP	44
22777	BP-I 1806L	76	22946	PA910S	28	23214	CD2 SLIM BOX 10M	137	23384	IPFNANO2	44
22778	BP-I 1547LS	72	22947	PA910M	28	23215	CD2 SLIM BOX 10	137	23385	IPF Video	44
22779	BT 50	100	22948	PA910L	28	23218	iCASE NANO2 SPORT	40	23386	Skin Case V80 W	40
22780	NL 300 U	112	22949	EA210M	28	23219	ICASE NANO2 BR	41	23387	Skin Case V80 B	40
22781	NL 500 U	112	22997	E3 W	116	23220	LIM 60	87	23388	Skin Case Nano2 W	41
22782	NL 310 R	111	22998	ES 3 W	116	23221	LIM 65 S	87	23389	Skin Case Nano2 S	41
22783	NL 510 R	111	22999	SV 3 W	117	23222	LIM 65 L	87	23390	in Case Nano2 B	41
22784	NL 710 R	111	23000	SV 5 W	117	23223	LIM 80	87	23391	SKIN CASE SHUFFLE2-4	42
22785	NL 1010 R	111	23001	I5/38	50	23224	LIM SLR	87	23392	ICASE NANO2 GEAR S	41
22786	TW 500 U	112	23002	I5/48	50	23292	BR 27AA Y/4	63	23393	ICASE NANO2 GEAR T	41
22787	TW 1200 XR RT	110	23003	I5/01	50	23294	CAS 801 Set	114	23394	ICASE NANO2 GEAR R	41
22789	NL 1801XR	110	23004	I5/21	50	23295	CPA 801 R	115	23398	CHC 100	8
22790	NL 2501 XR USB	110	23005	I9/120	51	23296	iCPA 10 W	53	23398	CHC 100	52
22791	TNL 3800 XR	109	23006	I USB VK25	51	23297	ACU 600.2 Set 2200 IU	99	23400	iFMR 100 W	52
22792	TNL 5000 XR	108	23007	I USB 18AMB	51	23298	CAR 1010. 4 LCD USB	102	23401	iFMR 50 B	52
22793	TNL 3500 C	109	23008	I USB 18A-B	51	23299	CAR 3in1.4 LCD USB Set 2600/4101	102	23510	EA650	28
22794	CPA 3000P USB	113	23009	I SET1/3	51	23300	CAR 700.4 USB	102	23519	SE 110-e	27
22875	RM 60	88	23010	MFI USB12W	49	23301	UR 12 Black	152	23520	SE 110-k-e	27
22876	RM 65S	88	23011	MFI FIRE10W	49	23303	UR 4	153			



## Handelsvertretungen und Verkaufsbüros

- **Berlin**

Berlin/Brandenburg  
Saile Elsholz oHG  
Adolf Martens Straße 16a, 12205 Berlin  
Telefon: 0 30/8 32 80 52    Telefax: 0 30/8 32 80 56

- **Ost**

Mecklenburg-Vorpommern/  
Sachsen-Anhalt/Thüringen/Sachsen  
Büro Ahrensburg  
Ewige Weide 15, 22926 Ahrensburg  
Telefon: 0 41 02/23 11 00    Telefax: 0 41 02/23 11 75

- **Nord**

Audiotronic GmbH & Co. KG  
Glockengießerwall 26  
20095 Hamburg  
Geschäftsführer: Ralf Köpke  
Telefon: 040/30 10 40    Telefax: 0431/72 71 15

- **Mitte**

Westfalen  
Ehrenfried Weber Werksvertretungen  
Inh. Iris Weber  
Bielefelder Straße 122, 32139 Spenge  
Telefon: 0 52 25/87 21-0    Telefax: 0 52 25/87 21-11

- **West**

Rheinland  
Büro Ahrensburg  
Ewige Weide 15, 22926 Ahrensburg  
Telefon: 0 41 02/23 11 00    Telefax: 0 41 02/23 11 75

- **Südwest**

Hessen/Saarland/Baden Württemberg  
Dieter Lehr  
Boveristraße 35, 68526 Ladenburg  
Telefon: 0 62 03/164 33    Telefax: 0 62 03/1 72 99

Stein Elektronik Vertriebs GmbH  
Leipziger Straße 10, 63796 Kahl am Main  
Telefon: 0 61 88/13 08    Telefax: 0 61 88/89 82

- **Süd**

Bayern/Franken  
Büro Ahrensburg  
Ewige Weide 15, 22926 Ahrensburg  
Telefon: 0 41 02/23 11 00    Telefax: 0 41 02/23 11 75

### Händler- und Produktinformationen

#### Vivanco-Hotline

**Telefon: 01 80/5 40 49 10**  
**Mail: [hotline@vivanco.de](mailto:hotline@vivanco.de)**

#### Hotline-Service-Zeiten

**Mo. - Fr.    8.00-20.00 Uhr**  
**Sa.            8.00-14.00 Uhr**

#### Ersatzteile

**Tel.: 0 41 02/23 11 06**  
**Fax: 0 41 02/23 11 32**

#### Reparaturnachfragen

**Tel.: 0 41 02/23 12 47**

#### Bestellhotline

**Tel.: 0 41 02/23 11 00**

**Internet: [www.vivanco.de](http://www.vivanco.de)**

Sonstiges



Vivanco GmbH  
 Ewige Weide 15 · 22926 Ahrensburg/Germany  
 Telefon +49 (0) 41 02/231-0 · Telefax +49 (0) 41 02/231-160 · Internet: [www.vivanco.de](http://www.vivanco.de)  
 Alle aufgeführten Marken sind Warenzeichen der entsprechenden Firmen. Irrtümer und technische Änderungen vorbehalten!



EDV-Nr. Z2909  
 07/08/KK/D