

KÖRNYEZETVÉDELMI ÉS VÍZÜGYI MINISZTERIUM  
TERMÉSZET- ÉS KÖRNYEZETMEGŐRZÉSI SZAKÁLLAMTITKÁRSÁG

## TERMÉSZETVÉDELMI ADATOK

2007. DECEMBER 31-I ÁLLAPOT SZERINT



BUDAPEST  
2008

**TARTALOMJEGYZÉK**

|           |   |           |
|-----------|---|-----------|
| <b>1.</b> | <b>VÉDETT TERMÉSZETI TERÜLETEK .....</b>  | <b>2</b>  |
| 1.1.      | Országos jelentőségű, egyedi jogszabállyal védett természeti területek .....  | 2         |
| 1.2.      | Védett természeti területek megoszlása védelmi kategóriánként .....   | 7         |
| 1.3.      | Nemzetipark-igazgatóságok működési területén található országos jelentőségű, egyedi jogszabállyal védett természeti területek kiterjedése (NP, TK, TT, TE)..... | 7         |
| 1.4.      | Országos jelentőségű, egyedi jogszabállyal védett természeti területek kiterjedése, védelmi kategória és művelési ágak szerint (ha).....                        | 8         |
| 1.5.      | Országos jelentőségű, egyedi jogszabállyal védett természeti területek megoszlása területi egységenként .....   | 9         |
| 1.6.      | Erdőrezervátumok .....  | 10        |
| <b>2.</b> | <b>EURÓPAI KÖZÖSSÉGI IRÁNYELVEK ALAPJÁN VÉDETT TERÜLETEK.....</b>   | <b>12</b> |
| 2.1.      | Natura 2000 .....   | 12        |
| 2.1.1.    | Különleges madárvédelmi területek .....   | 13        |
| 2.1.2.    | Különleges természetmegőrzési területnek jelölt területek .....   | 15        |
| 2.1.3.    | Kiemelt jelentőségű természetmegőrzési területnek jelölt területek .....  | 17        |
| 2.1.4.    | A Madárvédelmi Irányelv I. mellékletén szereplő, hazánkban rendszeresen fészkelő vagy rendszeresen átvonuló, telelő madárfajok .....                            | 26        |
| 2.1.5.    | Az Élőhelyvédelmi Irányelv I. mellékletén szereplő hazánkban is előforduló élőhelytípusok .....   | 27        |
| 2.1.6.    | Az Élőhelyvédelmi Irányelv II. mellékletén szereplő, hazánkban is előforduló növényfajok .....  | 29        |
| 2.2.      | LIFE-program.....   | 34        |
| <b>3.</b> | <b>NEMZETKÖZI EGYEZMÉNYEK HATÁLYA ALÁ TARTOZÓ TERÜLETEK.....</b>  | <b>35</b> |
| 3.1.1.    | Nemzetközi jelentőségű vizes élőhelyek Magyarországon .....   | 35        |
| 3.2.      | MAB Bioszféra-rezervátumok .....  | 35        |
| 3.3.      | Európa Diploma .....  | 36        |
| 3.4.      | Világörökség – magyar helyszínek .....  | 36        |
| <b>4.</b> | <b>VÉDETT TERMÉSZETI ÉRTÉKEK.....</b>   | <b>38</b> |
| 4.1.      | Fokozottan védett növényfajok pénzben kifejezett természetvédelmi értéke .....  | 38        |
| 4.2.      | Fokozottan védett állatfajok pénzben kifejezett természetvédelmi értéke .....   | 40        |
| 4.3.      | Elkészült fajmegőrzési tervek .....   | 44        |
| 4.4.      | Tervezés alatt álló fajmegőrzési tervek .....   | 45        |
| <b>5.</b> | <b>SZAKMAI TEVÉKENYSÉGI KÖRÖK.....</b>  | <b>46</b> |
| 5.1.      | Természetvédelmi szakmai bizottságok .....  | 46        |
| 5.2.      | 2007-ben elkészült vagy átdolgozott kezelésterv-dokumentációk .....   | 46        |

# 1. VÉDETT TERMÉSZETI TERÜLETEK

## 1.1. Országos jelentőségű, egyedi jogszabállyal védett természeti területek

(2007. december 31-i állapot szerint)

| Sorszám                    | Törzskönyvi szám | Védett természeti terület | 2007. december 31.         |                  |
|----------------------------|------------------|---------------------------|----------------------------|------------------|
|                            |                  |                           | NP Igazgatóság             | Területe (ha)    |
| <b>Nemzeti parkok (NP)</b> |                  |                           |                            |                  |
| 1                          | 177/NP/85        | Aggteleki NP              | Aggteleki NPI              | 20 520,1         |
| 2                          | 282/NP/97        | Balaton-felvidéki NP      | Balatoni NPI               | 58 943,0         |
| 3                          | 138/NP/76        | Bükki NP                  | Bükki NPI                  | 43 177,7         |
| 4                          | 271/NP/96        | Duna-Dráva NP             | Duna-Dráva NPI             | 49 721,8         |
| 5                          | 283/NP/97        | Duna-Ipoly NP             | Duna-Ipoly NPI             | 61 898,0         |
| 6                          | 238/NP/91        | Fertő-Hanság NP           | Fertő-Hanság és Őrségi NPI | 23 731,2         |
| 7                          | 97/NP/73         | Hortobágyi NP             | Hortobágyi NPI             | 81 935,2         |
| 8                          | 109/NP/74        | Kiskunsági NP             | Kiskunsági NPI             | 50 916,8         |
| 9                          | 276/NP/97        | Körös-Maros NP            | Körös-Maros NPI            | 51 047,0         |
| 10                         | 296/NP/02        | Őrségi NP                 | Fertő-Hanság és Őrségi NPI | 43 973,6         |
| <b>Összes NP</b>           |                  |                           |                            | <b>485 864,5</b> |

| <b>Tájvédelmi körzetek (TK)</b> |           |                         |                            |          |
|---------------------------------|-----------|-------------------------|----------------------------|----------|
| 1                               | 284/TK/98 | Bihari-sík TK           | Hortobágyi NPI             | 17 236,1 |
| 2                               | 242/TK/91 | Boronka-melléki TK      | Duna-Dráva NPI             | 8 502,7  |
| 3                               | 212/TK/89 | Borsodi Mezőség TK      | Bükki NPI                  | 18 744,3 |
| 4                               | 163/TK/78 | Budai TK                | Duna-Ipoly NPI             | 10 555,4 |
| 5                               | 293/TK/99 | Dél-Mezőföldi TK        | Duna-Dráva NPI             | 7 733,7  |
| 6                               | 152/TK/77 | Gerecsei TK             | Duna-Ipoly NPI             | 8 786,3  |
| 7                               | 231/TK/90 | Gödöllői Dombvidék TK   | Duna-Ipoly NPI             | 12 320,0 |
| 8                               | 201/TK/88 | Hajdúsági TK            | Hortobágyi NPI             | 7 423,0  |
| 9                               | 258/TK/93 | Hevesi Füves Puszták TK | Bükki NPI                  | 13 886,0 |
| 10                              | 141/TK/77 | Hollókői TK             | Bükki NPI                  | 175,6    |
| 11                              | 211/TK/89 | Karancs-Medves TK       | Bükki NPI                  | 6 874,0  |
| 12                              | 210/TK/89 | Kelet-Cserhát TK        | Bükki NPI                  | 6 977,2  |
| 13                              | 146/TK/77 | Kelet-Mecsek TK         | Duna-Dráva NPI             | 9 342,4  |
| 14                              | 232/TK/90 | Kesznyéteni TK          | Bükki NPI                  | 6 139,4  |
| 15                              | 170/TK/80 | Kőszegi TK              | Fertő-Hanság és Őrségi NPI | 4 331,7  |
| 16                              | 158/TK/78 | Közép-Tiszai TK         | Hortobágyi NPI             | 8 521,0  |
| 17                              | 118/TK/75 | Lázberci TK             | Bükki NPI                  | 3 800,2  |
| 18                              | 239/TK/91 | Magas-bakonyi TK        | Balatoni NPI               | 8 439,7  |
| 19                              | 94/TK/71  | Mártélyi TK             | Kiskunsági NPI             | 2 148,9  |
| 20                              | 180/TK/85 | Mátrai TK               | Bükki NPI                  | 12 465,0 |
| 21                              | 308/TK/07 | Mura-menti TK           | Balatoni NPI               | 1 904,1  |
| 22                              | 112/TK/75 | Ócsai TK                | Duna-Ipoly NPI             | 3 664,9  |
| 23                              | 253/TK/92 | Pannonhalmi TK          | Fertő-Hanság és Őrségi NPI | 8 271,5  |
| 24                              | 122/TK/76 | Pusztaszeri TK          | Kiskunsági NPI             | 23 226,3 |
| 25                              | 110/TK/75 | Sághegyi TK             | Fertő-Hanság és Őrségi NPI | 238,1    |
| 26                              | 181/TK/86 | Sárréti TK              | Duna-Ipoly NPI             | 2 312,2  |
| 27                              | 280/TK/97 | Sárvíz-völgye TK        | Duna-Ipoly NPI             | 3 641,0  |
| 28                              | 257/TK/93 | Somló TK                | Balatoni NPI               | 566,4    |
| 29                              | 140/TK/77 | Soproni TK              | Fertő-Hanság és Őrségi NPI | 5 000,9  |

|                  |           |                       |                            |                  |
|------------------|-----------|-----------------------|----------------------------|------------------|
| 30               | 171/TK/82 | Szatmár-Beregi TK     | Hortobágyi NPI             | 22 302,3         |
| 31               | 187/TK/87 | Szigetközi TK         | Fertő-Hanság és Őrségi NPI | 9 681,7          |
| 32               | 287/TK/98 | Tápió-Hajta Vidéke TK | Duna-Ipoly NPI             | 5 348,4          |
| 33               | 260/TK/93 | Tarnavidéki TK        | Bükki NPI                  | 9 539,5          |
| 34               | 183/TK/86 | Tokaj-Bodrozug TK     | Bükki NPI                  | 5 088,4          |
| 35               | 139/TK/76 | Vértesi TK            | Duna-Ipoly NPI             | 15 275,4         |
| 36               | 172/TK/84 | Zempléni TK           | Bükki NPI                  | 27 971,6         |
| 37               | 126/TK/76 | Zselicségi TK         | Duna-Dráva NPI             | 8 307,6          |
| <b>Összes TK</b> |           |                       |                            | <b>326 742,9</b> |

| <b>Természetvédelmi területek (TT)</b> |           |  |                            |         |
|--|-----------|--|----------------------------|---------|
| 1                                      | 4/TT/41   | Abaligeti-barlang felszíne TT                | Duna-Dráva NPI             | 1,3     |
| 2                                      | 317/TT/07 | Abaujkéri Aranyos-völgy TT                   | Aggteleki NPI              | 161,0   |
| 3                                      | 192/TT/87 | Adonyi TT                                    | Duna-Ipoly NPI             | 1,0     |
| 4                                      | 37/TT/52  | Alcúti arborétum TT                          | Duna-Ipoly NPI             | 40,5    |
| 5                                      | 226/TT/90 | Ásotthalmi láprét TT                         | Kiskunsági NPI             | 134,5   |
| 6                                      | 256/TT/93 | Attyai-láprét TT                             | Balatoni NPI               | 14,8    |
| 7                                      | 144/TT/77 | Babócsai Basa-kert TT                        | Duna-Dráva NPI             | 12,6    |
| 8                                      | 252/TT/92 | Bácsalmási Gyapjas Gyűszűvirág Termőhelye TT | Kiskunsági NPI             | 3,9     |
| 9                                      | 224/TT/90 | Bakonygyepesi zergebogláros TT               | Balatoni NPI               | 24,0    |
| 10                                     | 149/TT/77 | Baktalórántházi erdő TT                      | Hortobágyi NPI             | 846,8   |
| 11                                     | 6/TT/42   | Baláta-tó TT                                 | Duna-Dráva NPI             | 105,5   |
| 12                                     | 185/TT/86 | Balatonfüredi erdő TT                        | Balatoni NPI               | 666,8   |
| 13                                     | 93/TT/71  | Balatonkenesei tatorjános TT                 | Balatoni NPI               | 2,5     |
| 14                                     | 182/TT/86 | Bátorligeti legelő TT                        | Hortobágyi NPI             | 23,3    |
| 15                                     | 18/TT/50  | Bátorligeti ősláp TT                         | Hortobágyi NPI             | 52,6    |
| 16                                     | 311/TT/07 | Belsőbárándi-tatorjános TT                   | Duna-Ipoly NPI             | 49,7    |
| 17                                     | 303/TT/06 | Bécsi-domb TT                                | Fertő-Hanság és Őrségi NPI | 7,9     |
| 18                                     | 184/TT/86 | Bihari-legelő TT                             | Hortobágyi NPI             | 770,9   |
| 19                                     | 233/TT/90 | Bodrogszegi Várhegy TT                       | Bükki NPI                  | 1,6     |
| 20                                     | 312/TT/07 | Bölcskei-nószirmos TT                        | Duna-Dráva NPI             | 111,2   |
| 21                                     | 297/TT/03 | Budakalászi Kemotaxonómiai Botanikus Kert TT | Duna-Ipoly NPI             | 1,7     |
| 22                                     | 75/TT/60  | Budapesti Botanikus kert TT                  | Duna-Ipoly NPI             | 2,7     |
| 23                                     | 309/TT/07 | Bükkhát TT                                   | Duna-Dráva NPI             | 452,2   |
| 24                                     | 74/TT/60  | Cégénydányádi park TT                        | Hortobágyi NPI             | 12,9    |
| 25                                     | 218/TT/90 | Ceglédi-rét TT                               | Duna-Ipoly NPI             | 77,4    |
| 26                                     | 219/TT/90 | Császártöltési Vörös mocsár TT               | Kiskunsági NPI             | 1 002,7 |
| 27                                     | 2/TT/40   | Csévharashti borókás TT                      | Duna-Ipoly NPI             | 128,8   |
| 28                                     | 143/TT/77 | Csokonyavisontai fás legelő TT               | Duna-Dráva NPI             | 437,6   |
| 29                                     | 168/TT/78 | Csolyospálosi földtani feltárás TT           | Kiskunsági NPI             | 1,2     |
| 30                                     | 315/TT/07 | Csombárdi-rét TT                             | Duna-Dráva NPI             | 53,4    |
| 31                                     | 291/TT/98 | Csongrádi Kónyaszék TT                       | Kiskunsági NPI             | 324,0   |
| 32                                     | 86/TT/66  | Dabasi Turjános TT                           | Duna-Ipoly NPI             | 821,1   |
| 33                                     | 96/TT/71  | Darvas-tó lefejtett bauxitlencse TT          | Balatoni NPI               | 34,4    |
| 34                                     | 294/TT/00 | Dávodi Földvári tó TT                        | Duna-Dráva NPI             | 74,3    |
| 35                                     | 249/TT/92 | Debreceni Nagyerdő TT                        | Hortobágyi NPI             | 1 093,7 |
| 36                                     | 281/TT/97 | Dénesmajori Csigás-erdő TT                   | Kőrös-Maros NPI            | 5,2     |
| 37                                     | 179/TT/85 | Devecseri Széki-erdő TT                      | Balatoni NPI               | 296,6   |
| 38                                     | 87/TT/66  | Dinnyési Fertő TT                            | Duna-Ipoly NPI             | 565,8   |
| 39                                     | 154/TT/77 | Dunaalmási-kőfejtők TT                       | Duna-Ipoly NPI             | 229,7   |
| 40                                     | 292/TT/98 | Dunaszekcsői Lőszfal TT                      | Duna-Dráva NPI             | 6,8     |
| 41                                     | 299/TT/05 | Edelényi magyar nószirmos TT                 | Aggteleki NPI              | 3,1     |

|    |           |                                       |                            |         |
|----|-----------|---------------------------------------|----------------------------|---------|
| 42 | 236/TT/90 | Erdőbényei fás legelő TT              | Bükki NPI                  | 214,6   |
| 43 | 19/TT/50  | Erdőtélki Arborétum TT                | Bükki NPI                  | 7,3     |
| 44 | 206/TT/89 | Erdőtélki Égerláp TT                  | Bükki NPI                  | 18,1    |
| 45 | 307/TT/07 | Érdi Kakukk-hegy TT                   | Duna-Ipoly NPI             | 9,3     |
| 46 | 288/TT/98 | Érsekhalmi Hét-völgy TT               | Kiskunsági NPI             | 26,9    |
| 47 | 147/TT/77 | Farkasgyepüi kísérleti erdő TT        | Balatoni NPI               | 311,5   |
| 48 | 279/TT/97 | Fekete-hegy TT                        | Duna-Dráva NPI             | 94,6    |
| 49 | 49/TT/54  | Fényi-erdő TT                         | Hortobágyi NPI             | 297,7   |
| 50 | 56/TT/54  | Fenyőfői Ősfenyves TT                 | Balatoni NPI               | 402,7   |
| 51 | 46/TT/53  | Fóti Somlyó TT                        | Duna-Ipoly NPI             | 188,3   |
| 52 | 116/TT/75 | Füzérradványi park TT                 | Bükki NPI                  | 154,5   |
| 53 | 275/TT/97 | Gellérthegy TT                        | Duna-Ipoly NPI             | 39,7    |
| 54 | 285/TT/98 | Gödöllői Királyi Kastélypark TT       | Duna-Ipoly NPI             | 26,1    |
| 55 | 114/TT/75 | Gyöngyösi Sárhegy TT                  | Bükki NPI                  | 188,0   |
| 56 | 136/TT/76 | Hajdúbagosi Földikútja Rezervátum TT  | Hortobágyi NPI             | 263,8   |
| 57 | 290/TT/98 | Hajósi homokpuszta TT                 | Kiskunsági NPI             | 185,9   |
| 58 | 229/TT/90 | Hajósi kaszáló és löszpartok TT       | Kiskunsági NPI             | 121,3   |
| 59 | 265/TT/93 | Háros-szigeti Ártéri-erdő TT          | Duna-Ipoly NPI             | 56,4    |
| 60 | 222/TT/90 | Hencidai Csere-erdő TT                | Hortobágyi NPI             | 106,8   |
| 61 | 263/TT/93 | Hévízi-tó TT                          | Balatoni NPI               | 60,7    |
| 62 | 227/TT/90 | Hódoséri Ciklámenes TT                | Balatoni NPI               | 24,5    |
| 63 | 304/TT/06 | Ikva-patak menti TT                   | Fertő-Hanság és Őrségi NPI | 18,0    |
| 64 | 54/TT/54  | Ipolytarnóci Ősmeradványok TT         | Bükki NPI                  | 522,1   |
| 65 | 165/TT/78 | Jakabhegy TT                          | Duna-Dráva NPI             | 223,6   |
| 66 | 300/TT/05 | Jászszentlászlói Kalmár-erdő TT       | Kiskunsági NPI             | 9,1     |
| 67 | 76/TT/60  | Jeli arborétum TT                     | Fertő-Hanság és Őrségi NPI | 75,3    |
| 68 | 115/TT/75 | Jókai-kert TT                         | Duna-Ipoly NPI             | 3,2     |
| 69 | 52/TT/54  | Kállósemjéni Mohos-tó TT              | Hortobágyi NPI             | 100,4   |
| 70 | 20/TT/50  | Kámonai Arborétum TT                  | Fertő-Hanság és Őrségi NPI | 25,0    |
| 71 | 305/TT/06 | Kapszeg-tó TT                         | Duna-Dráva NPI             | 156,4   |
| 72 | 244/TT/91 | Kaszonyi-hegy TT                      | Hortobágyi NPI             | 206,0   |
| 73 | 230/TT/90 | Kecskeri-puszta TT                    | Hortobágyi NPI             | 1 376,1 |
| 74 | 26/TT/51  | Keleméri mohos tavak TT               | Aggteleki NPI              | 56,8    |
| 75 | 310/TT/07 | Kelemér-Serényfalva TT                | Aggteleki NPI              | 331,8   |
| 76 | 121/TT/75 | Kéleshalmi homokbuckák TT             | Kiskunsági NPI             | 167,1   |
| 77 | 72/TT/50  | Kerecsendi erdő TT                    | Bükki NPI                  | 119,6   |
| 78 | 178/TT/85 | Keszthelyi Kastélypark TT             | Balatoni NPI               | 8,0     |
| 79 | 221/TT/90 | Kiskőrösi Turjános TT                 | Kiskunsági NPI             | 636,7   |
| 80 | 251/TT/92 | Kiskunhalas-Fejetéki Mocsár TT        | Kiskunsági NPI             | 40,1    |
| 81 | 286/TT/98 | Kőlyuktető TT                         | Bükki NPI                  | 135,9   |
| 82 | 68/TT/58  | Körmendi park TT                      | Fertő-Hanság és Őrségi NPI | 36,9    |
| 83 | 254/TT/93 | Kőszegi-tőzegmohás láp TT             | Fertő-Hanság és Őrségi NPI | 3,8     |
| 84 | 120/TT/75 | Kunféhértói holdrutás erdő TT         | Kiskunsági NPI             | 719,8   |
| 85 | 289/TT/98 | Kunpeszéri Szalag-erdő TT             | Kiskunsági NPI             | 90,0    |
| 86 | 247/TT/92 | Látrányi Puszta TT                    | Balatoni NPI               | 224,1   |
| 87 | 302/TT/06 | Liget-patak menti TT                  | Fertő-Hanság és Őrségi NPI | 27,3    |
| 88 | 272/TT/96 | Long erdő TT                          | Bükki NPI                  | 1 066,1 |
| 89 | 167/TT/78 | Magyarország földrajzi középpontja TT | Duna-Ipoly NPI             | 4,6     |
| 90 | 314/TT/07 | Márházapusztai fás legelő TT          | Bükki NPI                  | 270,7   |
| 91 | 47/TT/53  | Martonvásári park TT                  | Duna-Ipoly NPI             | 67,7    |
| 92 | 188/TT/87 | Megyaszóti tátorjános TT              | Bükki NPI                  | 35,3    |
| 93 | 278/TT/97 | Megyer-hegyi Tengersizem TT           | Bükki NPI                  | 1,1     |

|     |           |                                     |                            |         |
|-----|-----------|-------------------------------------|----------------------------|---------|
| 94  | 62/TT/57  | Melegmány-völgy TT                  | Duna-Dráva NPI             | 719,6   |
| 95  | 111/TT/75 | Mohácsi Történelmi Emlékhely TT     | Duna-Dráva NPI             | 7,5     |
| 96  | 150/TT/77 | Nagyberek-i fehérvíz TT             | Balatoni NPI               | 1 559,0 |
| 97  | 7/TT/42   | Nagyecsenki hársfásor TT            | Fertő-Hanság és Őrségi NPI | 11,1    |
| 98  | 273/TT/96 | Nagy-mező, Arany-hegy TT            | Duna-Dráva NPI             | 106,1   |
| 99  | 209/TT/89 | Nemesmedves Történelmi Emlékhely TT | Fertő-Hanság és Őrségi NPI | 58,8    |
| 100 | 301/TT/05 | Nyirádi Sár-álló TT                 | Balatoni NPI               | 395,5   |
| 101 | 225/TT/90 | Pacsmagi-tavak TT                   | Duna-Dráva NPI             | 485,5   |
| 102 | 32/TT/51  | Pákozdi ingókövek TT                | Duna-Ipoly NPI             | 255,6   |
| 103 | 14/TT/44  | Pálvölgyi barlang felszíne TT       | Duna-Ipoly NPI             | 4,7     |
| 104 | 81/TT/63  | Pannonhalmi Arborétum TT            | Fertő-Hanság és Őrségi NPI | 25,6    |
| 105 | 269/TT/96 | Peregi Parkerdő TT                  | Duna-Ipoly NPI             | 5,4     |
| 106 | 124/TT/76 | Péteri-tavi Madárrezervátum TT      | Kiskunsági NPI             | 778,5   |
| 107 | 155/TT/77 | Pintér kert TT                      | Duna-Dráva NPI             | 1,8     |
| 108 | 214/TT/90 | Pusztaszeri Fülöpszék TT            | Kiskunsági NPI             | 37,4    |
| 109 | 213/TT/90 | Pusztaszeri Hétvezér Emlékmű TT     | Kiskunsági NPI             | 2,5     |
| 110 | 270/TT/96 | Rácalmási-szigetek TT               | Duna-Ipoly NPI             | 385,2   |
| 111 | 272/TT/96 | Rétszilasi-tavak TT                 | Duna-Ipoly NPI             | 1 497,2 |
| 112 | 174/TT/84 | Rinyaszentkirályi erdő TT           | Duna-Dráva NPI             | 62,8    |
| 113 | 153/TT/77 | Rudabányai őshominida lelőhely TT   | Aggteleki NPI              | 2,0     |
| 114 | 264/TT/93 | Sárosfői halastavak TT              | Balatoni NPI               | 267,2   |
| 115 | 39/TT/52  | Sárvári arborétum TT                | Fertő-Hanság és Őrségi NPI | 9,2     |
| 116 | 64/TT/57  | Sashegy TT                          | Duna-Ipoly NPI             | 29,7    |
| 117 | 79/TT/61  | Siroki Nyírjes-tó TT                | Bükki NPI                  | 200,6   |
| 118 | 262/TT/93 | Somlóvásárhelyi Holt-tó TT          | Balatoni NPI               | 15,3    |
| 119 | 166/TT/78 | Somogyvár Kupavár-hegyi TT          | Balatoni NPI               | 29,8    |
| 120 | 169/TT/78 | Soproni Botanikus Kert TT           | Fertő-Hanság és Őrségi NPI | 17,2    |
| 121 | 298/TT/04 | Sóshartyáni Hencse-hegy TT          | Bükki NPI                  | 104,7   |
| 122 | 267/TT/94 | Sóstó-legelő TT                     | Bükki NPI                  | 2,6     |
| 123 | 316/TT/07 | Sümegei Fehér-kövek TT              | Balatoni NPI               | 307,9   |
| 124 | 125/TT/76 | Sümegei Mogyorósdomb TT             | Balatoni NPI               | 64,4    |
| 125 | 207/TT/89 | Szakadati legelő TT                 | Duna-Dráva NPI             | 1,5     |
| 126 | 15/TT/44  | Szársomlyó TT                       | Duna-Dráva NPI             | 226,0   |
| 127 | 13/TT/43  | Szarvasi Arborétum TT               | Körös-Maros NPI            | 45,4    |
| 128 | 241/TT/91 | Szarvasi Történelmi Emlékpark TT    | Körös-Maros NPI            | 0,7     |
| 129 | 306/TT/06 | Szeghalmi Kék-tó TT                 | Körös-Maros NPI            | 112,2   |
| 130 | 237/TT/90 | Székesfehérvári homokbánya TT       | Duna-Ipoly NPI             | 120,5   |
| 131 | 43/TT/52  | Szelestei arborétum TT              | Fertő-Hanság és Őrségi NPI | 14,2    |
| 132 | 123/TT/76 | Szelidi-tó TT                       | Kiskunsági NPI             | 380,8   |
| 133 | 61/TT/57  | Szemlőhegyi barlang felszíne TT     | Duna-Ipoly NPI             | 1,1     |
| 134 | 234/TT/90 | Szendrőládi rétek TT                | Aggteleki NPI              | 1,5     |
| 135 | 255/TT/93 | Szentegáti-erdő TT                  | Duna-Dráva NPI             | 250,2   |
| 136 | 5/TT/42   | Szentendre-i rózsa termőhelye TT    | Duna-Ipoly NPI             | 0,4     |
| 137 | 29/TT/51  | Szentgáli tiszafás TT               | Balatoni NPI               | 216,5   |
| 138 | 77/TT/60  | Szomolyai Kaptárkövek TT            | Bükki NPI                  | 30,9    |
| 139 | 128/TT/76 | Szóllőskei Erdő TT                  | Bükki NPI                  | 365,5   |
| 140 | 189/TT/87 | Tállyai Patócshegy TT               | Bükki NPI                  | 3,2     |
| 141 | 223/TT/90 | Tapolcafői-láprétek TT              | Balatoni NPI               | 14,0    |
| 142 | 9/TT/42   | Tapolcai Tavasbarlang felszíne TT   | Balatoni NPI               | 0,0     |
| 143 | 313/TT/07 | Tardi-legelő TT                     | Bükki NPI                  | 286,0   |
| 144 | 67/TT/58  | Tatai Kálvária-domb TT              | Duna-Ipoly NPI             | 2,8     |
| 145 | 148/TT/77 | Tiszadobi ártér TT                  | Hortobágyi NPI             | 1 074,1 |

|                  |           |                                  |                |                 |
|------------------|-----------|----------------------------------|----------------|-----------------|
| 146              | 175/TT/84 | Tiszadorogmai Göbe-Erdő TT       | Hortobágyi NPI | 172,2           |
| 147              | 133/TT/76 | Tiszaigari arborétum TT          | Hortobágyi NPI | 19,4            |
| 148              | 295/TT/00 | Tiszakürti Arborétum TT          | Hortobágyi NPI | 59,4            |
| 149              | 164/TT/78 | Tiszatelek-Tiszaberceli ártér TT | Hortobágyi NPI | 1 537,4         |
| 150              | 142/TT/77 | Tiszavasvári Fehérszik TT        | Hortobágyi NPI | 228,6           |
| 151              | 190/TT/87 | Turai legelő TT                  | Duna-Ipoly NPI | 13,6            |
| 152              | 33/TT/51  | Úrkúti őskarszt TT               | Balatoni NPI   | 2,2             |
| 153              | 25/TT/51  | Uzsaí csarabos erdő TT           | Balatoni NPI   | 98,3            |
| 154              | 27/TT/51  | Vácrátóti arborétum TT           | Duna-Ipoly NPI | 28,9            |
| 155              | 268/TT/96 | Vajai-tó TT                      | Hortobágyi NPI | 133,9           |
| 156              | 57/TT/54  | Várpalotai homokbánya TT         | Balatoni NPI   | 1,0             |
| 157              | 65/TT/57  | Velencei Madárrezervátum TT      | Duna-Ipoly NPI | 567,0           |
| 158              | 132/TT/76 | Vértesszőlősi előember-telep TT  | Duna-Ipoly NPI | 35,0            |
| 159              | 208/TT/89 | Villányi Templomhegy TT          | Duna-Dráva NPI | 3,4             |
| 160              | 135/TT/76 | Zádor-híd TT                     | Hortobágyi NPI | 80,2            |
| 161              | 129/TT/76 | Zalacomári madárrezervátum TT    | Balatoni NPI   | 282,1           |
| 162              | 23/TT/51  | Zirci Arborétum TT               | Balatoni NPI   | 19,6            |
| <b>Összes TT</b> |           |                                  |                | <b>32 094,9</b> |

| Természeti emlék (TE)   |           |  |               |                  |
|---|-----------|--|---------------|------------------|
| 1   | 243/TE/91 | Aggtelek-Rudabánya-Szendrőlői hegység földtani alapszélvényei TE | Aggteleki NPI | 0,0              |
| Országos jelentőségű, egyedi jogszabállyal védett természeti területek összesen |           |  |               |                  |
| <b>210</b>  |           |  |               | <b>844 702,3</b> |

**1. ábra: Országos jelentőségű, egyedi jogszabállyal védett természeti területek és a nemzetipark-igazgatóságok működési területei**  
(2007. december 31-i állapot szerint)

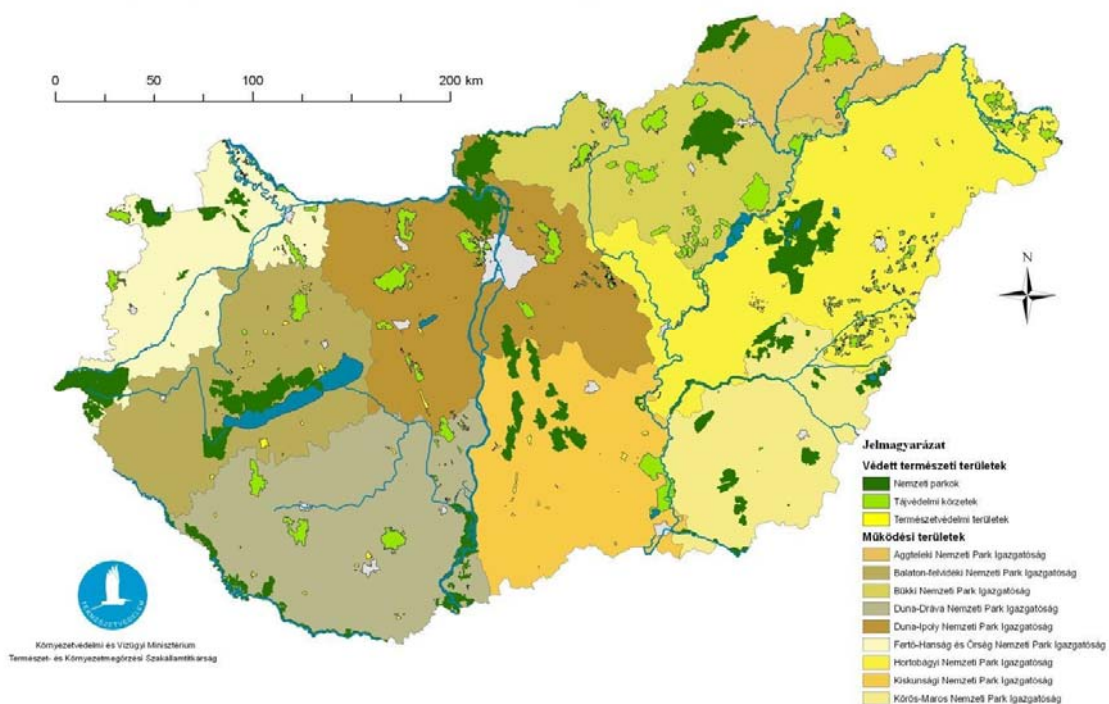

## 1.2. Védett természeti területek megoszlása védelmi kategóriánként

(2007. december 31-i állapot szerint)

| Megnevezés  | Száma        | Területe<br>1.000 ha | Fokozottan védett<br>1.000 ha |
|---|--------------|----------------------|-------------------------------|
| <b>Országos jelentőségű, egyedi jogszabállyal védett természeti területek</b> |              |                      |                               |
| Nemzeti parkok  | 10           | 485,9                | 85,1                          |
| Tájvédelmi körzetek   | 37           | 326,7                | 45,5                          |
| Természetvédelmi területek  | 162          | 32,1                 | 2,8                           |
| Természeti emlékek  | 1            | –                    | –                             |
| <b>Összesen</b>   | <b>210</b>   | <b>844,7</b>         | <b>133,4</b>                  |
| <b>Helyi jelentőségű védett természeti területek</b>                          |              |                      |                               |
| Természetvédelmi területek és természeti emlékek                              | 1.296        | 39,4                 | –                             |
| <b>Mindösszesen</b>   | <b>1.506</b> | <b>884,1</b>         | <b>133,4</b>                  |

## 1.3. Nemzetipark-igazgatóságok működési területén található országos jelentőségű, egyedi jogszabállyal védett természeti területek kiterjedése (NP, TK, TT, TE)

(2007. december 31-ei állapot szerint)

| Nemzeti Park Igazgatóság                        | Országos jelentőségű, egyedi jogszabállyal védett természeti területek (NP, TK, TT, TE) |            | Működési terület (ha) |
|---|---|------------|-----------------------|
|   | Kiterjedése (ha)  | Száma (db) |                       |
| Aggteleki Nemzeti Park Igazgatóság              | 21 076,4  | 8          | 210.900               |
| Balatoni Nemzeti Park Igazgatóság               | 75 196,3  | 31         | 1.003.400             |
| Bükki Nemzeti Park Igazgatóság                  | 158 567,3   | 32         | 1.116.600             |
| Duna-Dráva Nemzeti Park Igazgatóság             | 87 202,3  | 27         | 1.284.100             |
| Duna-Ipoly Nemzeti Park Igazgatóság             | 129 062,4   | 41         | 1.353.600             |
| Fertő-Hanság és Órségi Nemzeti Park Igazgatóság | 95 558,8  | 20         | 752600                |
| Hortobágyi Nemzeti Park Igazgatóság             | 145 873,8   | 25         | 1.776.300             |
| Kiskunsági Nemzeti Park Igazgatóság             | 80 954,5  | 21         | 1.004.300             |
| Körös-Maros Nemzeti Park Igazgatóság            | 51 210,5  | 5          | 801.200               |
| <b>Összesen</b>                                 | <b>844 702,3</b>  | <b>210</b> | <b>9.303.000</b>      |



**1.4. Országos jelentőségű, egyedi jogszabállyal védett természeti területek kiterjedése, védelmi kategória és művelési ágak szerint (ha)**

| Védelmi kategória        | szántó           | gyep             | szőlő          | kert         | gyümölcsös     | nádas           | halastó         | erdő             | kivett          | Összesen (ha)    | %             |
|--------------------------|------------------|------------------|----------------|--------------|----------------|-----------------|-----------------|------------------|-----------------|------------------|---------------|
| Nemzeti park             | 53 899,4         | 137 511,3        | 3 782,6        | 163,2        | 576,4          | 13 735,8        | 6 476,0         | 205 753,9        | 63 965,8        | <b>485 864,5</b> | <b>57,5%</b>  |
| Tájvédelmi körzet        | 46 358,5         | 76 426,0         | 726,4          | 87,9         | 902,4          | 1 934,2         | 3 139,1         | 174 959,0        | 22 209,5        | <b>326 742,9</b> | <b>38,7%</b>  |
| Természetvédelmi terület | 1 873,7          | 8 575,2          | 201,3          | 0,6          | 19,2           | 1 291,2         | 1 327,5         | 13 986,0         | 4 820,3         | <b>32 094,9</b>  | <b>3,8%</b>   |
| <b>ÖSSZESEN (ha)</b>     | <b>102 131,5</b> | <b>222 512,5</b> | <b>4 710,3</b> | <b>251,7</b> | <b>1 498,0</b> | <b>16 961,2</b> | <b>10 942,5</b> | <b>394 699,0</b> | <b>90 995,6</b> | <b>844 702,3</b> | <b>100,0%</b> |
| Százalékos megoszlás     | <b>12,1%</b>     | <b>26,3%</b>     | <b>0,6%</b>    | <b>0,03%</b> | <b>0,2%</b>    | <b>2,0%</b>     | <b>1,3%</b>     | <b>46,7%</b>     | <b>10,8%</b>    | <b>100,0%</b>    |               |

(2007. december 31-ei állapot szerint)

### 1.5. Országos jelentőségű, egyedi jogszabállyal védett természeti területek megoszlása területi egységeként

(2007. december 31-i állapot szerint)

| Megyék/régiók             | Nemzeti parkok (NP) | Tájvédelmi körzetek (TK) | Természetvédelmi területek (TT) | Összesen         |
|---------------------------|---------------------|--------------------------|---------------------------------|------------------|
| Budapest                  |                     | 2 611,3                  | 137,5                           | 2 748,8          |
| Pest                      | 48 164,1            | 29 148,5                 | 1 296,0                         | 78 608,7         |
| <b>Közép-Magyarország</b> | <b>48 164,1</b>     | <b>31 759,8</b>          | <b>1 433,6</b>                  | <b>81 357,5</b>  |
| Fejér                     | 0,0                 | 22 084,3                 | 3 500,5                         | 25 584,8         |
| Komárom-Esztergom         | 10 427,1            | 10 670,5                 | 267,5                           | 21 365,1         |
| Veszprém                  | 31 047,4            | 9 020,6                  | 2 871,6                         | 42 939,7         |
| <b>Közép-Dunántúl</b>     | <b>41 474,5</b>     | <b>41 775,4</b>          | <b>6 639,6</b>                  | <b>89 889,5</b>  |
| Győr-Moson-Sopron         | 23 403,3            | 22 503,8                 | 107,1                           | 46 014,2         |
| Vas                       | 42 561,5            | 4 569,7                  | 407,2                           | 47 538,4         |
| Zala                      | 24 966,6            | 1 904,1                  | 350,8                           | 27 221,5         |
| <b>Nyugat-Dunántúl</b>    | <b>90 931,4</b>     | <b>28 977,7</b>          | <b>865,1</b>                    | <b>120 774,2</b> |
| Baranya                   | 13 064,3            | 9 921,2                  | 2 093,0                         | 25 078,5         |
| Somogy                    | 21 398,2            | 15 397,2                 | 2 484,9                         | 39 280,3         |
| Tolna                     | 9 897,7             | 6 253,5                  | 754,6                           | 16 905,8         |
| <b>Dél-Dunántúl</b>       | <b>44 360,2</b>     | <b>31 571,9</b>          | <b>5 332,5</b>                  | <b>81 264,6</b>  |
| Borsod-Abaúj-Zemplén      | 49 961,4            | 60 930,9                 | 2 842,2                         | 113 734,5        |
| Heves                     | 22 485,1            | 33 054,4                 | 1 035,0                         | 56 574,5         |
| Nógrád                    | 9 298,5             | 14 520,5                 | 897,4                           | 24 716,4         |
| <b>Észak-Magyarország</b> | <b>81 745,1</b>     | <b>108 505,7</b>         | <b>4 774,7</b>                  | <b>195 025,4</b> |
| Hajdú-Bihar               | 60 918,4            | 24 659,0                 | 2 276,6                         | 87 854,0         |
| Jász-Nagykun-Szolnok      | 20 359,7            | 7 895,6                  | 1 535,1                         | 29 790,4         |
| Szabolcs-Szatmár-Bereg    |                     | 25 514,8                 | 4 337,5                         | 29 852,3         |
| <b>Észak-Alföld</b>       | <b>81 278,1</b>     | <b>58 069,4</b>          | <b>8 149,2</b>                  | <b>147 496,8</b> |
| Bács-Kiskun               | 54 792,6            | 707,8                    | 4 189,0                         | 59 689,5         |
| Békés                     | 29 400,8            | 0,0                      | 163,5                           | 29 564,3         |
| Csongrád                  | 13 717,6            | 25 375,2                 | 547,7                           | 39 640,5         |
| <b>Dél-Alföld</b>         | <b>97 911,0</b>     | <b>26 083,0</b>          | <b>4 900,2</b>                  | <b>128 894,3</b> |
| <b>Mindösszesen</b>       | <b>485 864,5</b>    | <b>326 742,9</b>         | <b>32 094,9</b>                 | <b>844 702,3</b> |

## 1.6. Erdőrezervátumok

| Sorszám | Erdőrezervátum        | Tájegység          |
|---------|-----------------------|--------------------|
| 1       | Pilis-oldal           | Pilis              |
| 2       | Prédikálószték        | Visegrádi-hegység  |
| 3       | Nagy Istrázsa-hegy    | Gödöllői-dombság   |
| 4       | Pogány - Rózsás       | Börzsöny           |
| 5       | Gerecse, Száz-völgy   | Gerecse            |
| 6       | Meszes-völgy          | Vértes             |
| 7       | Juhdöglő-völgy        | Vértes             |
| 8       | Kisszénás             | Budai-hegység      |
| 9       | Ócsai turjános        | Kiskunság          |
| 10      | Nagybugaci ősbörökás  | Kiskunság          |
| 11      | Sasér                 | Tisza-ártér        |
| 12      | Maros hullámtér       | Maros hullámtér    |
| 13      | Kunpeszéri Tilos-erdő | Kiskunság          |
| 14      | Közös-erdő            | Kiskunság          |
| 15      | Farkas-sziget .       | Tiszántúl          |
| 16      | Bockereki-erdő        | Beregi-Tiszahát    |
| 17      | Dédai-erdő            | Beregi-síkság      |
| 18      | Fényi-erdő            | Nyírség            |
| 19      | Tilos-erdő            | Tiszántúl          |
| 20      | Farkas-sziget .       | Tiszántúl          |
| 21      | Baktai-erdő           | Nyírség            |
| 22      | Ropoly                | Zselic             |
| 23      | Dávodi-erdő           | Somogyi-dombság    |
| 24      | Baláta-tó             | Zalai-dombság      |
| 25      | Buvat, Keszeges-tó    | Sárköz             |
| 26      | Dél-Veránka, Sasfok   | Sárköz             |
| 27      | Kádár-sziget          | Sárköz             |
| 28      | Vaskereszt            | Külső-Somogy       |
| 29      | Bükkhát               | Dráva-mellék       |
| 30      | Matty                 | Dráva-mellék       |
| 31      | Kőszegi-forrás        | Mecsek             |
| 32      | Vétyem                | Zalai-dombság      |
| 33      | Remetekert            | Zalai-dombság      |
| 34      | Csörnyeberek          | Zalai-dombság      |
| 35      | Tátika                | Bakony             |
| 36      | Tóth-árok             | Bakony             |
| 37      | Somhegy               | Bakony             |
| 38      | Burok-völgy           | Bakony             |
| 39      | Virágos-hegy          | Keszthelyi-hegység |

|    |                    |                  |
|----|--------------------|------------------|
| 40 | Fehér-sziklák      | Bakonyalja       |
| 41 | Hidegvíz-völgy     | Soproni-hegység  |
| 42 | Erebe-szigetek     | Kisalföld        |
| 43 | Dombosház          | Mosoni-síkság    |
| 44 | Bikafej            | Hanság           |
| 45 | Hosszú-völgy       | Alpokalja        |
| 46 | Szabó-völgy        | Vasi-Hegyhát     |
| 47 | Szalaő             | Vasi-Hegyhát     |
| 48 | Pap-erdő           | Vasi-Hegyhát     |
| 49 | Csörgő-völgy       | Mátra            |
| 50 | Kékes              | Mátra            |
| 51 | Hór-völgy          | Bükk             |
| 52 | Kecskés-galya      | Bükk             |
| 53 | Vár-hegy           | Bükk             |
| 54 | Óserdő             | Bükk             |
| 55 | Leány-völgy        | Bükk             |
| 56 | Paphárs–Kecskevár  | Bükk             |
| 57 | Csókás-völgy       | Bükk             |
| 58 | Nagy-sertéshegy    | Zempléni-hegység |
| 59 | Pataj              | Hevesi-dombvidék |
| 60 | Alsó-hegy          | Aggteleki-karszt |
| 61 | Kelemér-Serényfalu | Borsodi-dombság  |
| 62 | Haragistya-Lófej   | Aggteleki-karszt |
| 63 | Nagy-oldal         | Aggteleki-karszt |

## 2. EURÓPAI KÖZÖSSÉGI IRÁNYELVEK ALAPJÁN VÉDETT TERÜLETEK

### 2.1. Natura 2000

467 különleges természet-megőrzési terület: 1,39 millió ha  
 55 különleges madárvédelmi terület: 1,35 millió ha

A Magyarországon **eddig is** külön jogszabállyal **védeett területeken túl 1,2 millió ha** lett Natura 2000 terület. A két területtípus közötti átfedés 41%; összesen **1,96 millió ha**, tehát az ország közel 21%-a vált Natura 2000 területté.

### A terület-kijelölés alapjául szolgáló fajok és élőhelyek

#### Különleges madárvédelmi területek

a madárvédelmi irányelv I. mellékletén szereplő 195 fajból hazánkban:

78 rendszeresen előforduló,  
 13 nagy tömegben átvonuló madárfaj.

|  |            |
|--|------------|
| <b>I. Mellékleten szereplő fajok száma</b> | <b>195</b> |
| <b>Hazai előforduló fajok száma</b>        | <b>78</b>  |
| <b>Védett</b>                              | <b>27</b>  |
| <b>Fokozottan védett</b>                   | <b>51</b>  |
| <b>Hazai javaslat</b>                      | <b>4</b>   |
| <b>Elfogadva</b>                           | <b>3</b>   |

*Madárvédelmi irányelv*

Elfogadott magyar javaslat: kerecsensólyom, kék vércse, széki lile

#### Különleges természet-megőrzési területek

Az élőhelyvédelmi irányelv I. mellékletén szereplő 218 élőhelytípusból hazánkban:

**46** fordul elő,

Az élőhelyvédelmi irányelv II. mellékletén szereplő állat- és növényfajokból hazánkban:

302 állatfajból **105**,  
 573 növényfajból **36** fordul elő.

|   | Élőhely típus | Növény    | Állat      |
|---|---------------|-----------|------------|
| <b>Hazai listás élőhelyek/fajok száma</b> | <b>46</b>     | <b>40</b> | <b>111</b> |
| <b>Kijelölés alapjául szolgált</b>        | <b>46</b>     | <b>36</b> | <b>105</b> |
| <b>Kiemelt jelentőségű élőhely/faj</b>    | <b>18</b>     | <b>8</b>  | <b>10</b>  |
| <b>Védett</b>                             |               | <b>16</b> | <b>66</b>  |
| <b>Fokozottan védett</b>                  |               | <b>24</b> | <b>40</b>  |
| <b>Nem védett</b>                         |               | <b>0</b>  | <b>5</b>   |
| <b>Magyarországi javaslat</b>             | <b>8</b>      | <b>23</b> | <b>47</b>  |
| <b>Elfogadva</b>                          | <b>6</b>      | <b>16</b> | <b>39</b>  |

Magyar javaslat (nem teljes körű felsorolás): pannon sziklagyepek, pannon cseres-tölgyesek, pilisi len, tornai vértő, bánáti bazsarózsa, magyar tarsza, magyar futrinka, atracélcincér, lápi póc, rákosi vipera stb.

### 2.1.1. Különleges madárvédelmi területek

| Térképi<br>azonosító | Területkód | Név |
|----------------------|------------|-----|
|----------------------|------------|-----|

#### Aggteleki Nemzeti Park Igazgatóság

|   |           |                  |
|---|-----------|------------------|
| 1 | HUAN10001 | Aggteleki-karszt |
| 2 | HUAN10002 | Putnok-dombság   |

#### Balaton-felvidéki Nemzeti Park Igazgatóság

|   |           |                       |
|---|-----------|-----------------------|
| 3 | HUBF10001 | Mórichelyi-halastavak |
| 4 | HUBF30001 | Északi-Bakony         |
| 5 | HUBF30002 | Balaton               |
| 6 | HUBF30003 | Kis-Balaton           |

#### Bükki Nemzeti Park Igazgatóság

|    |           |   |
|----|-----------|---|
| 7  | HUBN10001 | Bodrozug - Kopasz-hegy - Taktaköz                           |
| 8  | HUBN10002 | Borsodi-sík   |
| 9  | HUBN10003 | Bükk hegység és peremterületei                              |
| 10 | HUBN10004 | Hevesi-sík  |
| 11 | HUBN10005 | Kesznyéten  |
| 12 | HUBN10006 | Mátra   |
| 13 | HUBN10007 | Zempléni-hegység a Szerencsi-dombsággal és a Hernád-völgyel |

#### Duna-Dráva Nemzeti Park Igazgatóság

|    |           |                      |
|----|-----------|----------------------|
| 14 | HUDD10002 | Nyugat-Dráva         |
| 15 | HUDD10003 | Gemenc               |
| 16 | HUDD10004 | Béda-Karapanca       |
| 17 | HUDD10005 | Kisszékellyi-dombság |
| 18 | HUDD10006 | Pacsmagi-tavak       |
| 19 | HUDD10007 | Mecsek               |
| 20 | HUDD10008 | Belső-Somogy         |
| 21 | HUDD10012 | Balatoni berkek      |

**Duna-Ipoly Nemzeti Park Igazgatóság**

|    |           |                               |
|----|-----------|-------------------------------|
| 22 | HUDI10001 | Abonyi kaszálóerdő            |
| 23 | HUDI10002 | Börzsöny és Visegrádi-hegység |
| 24 | HUDI10003 | Gerecse                       |
| 25 | HUDI10004 | Jászkarajenői puszták         |
| 26 | HUDI10005 | Sárvíz völgye                 |
| 27 | HUDI10006 | Tatai Öreg-tó                 |
| 28 | HUDI10007 | Velencei-tó és Dinnyési-fertő |
| 29 | HUDI10008 | Ipoly völgye                  |
| 30 | HUDI30001 | Vértes                        |
| 31 | HUDI30002 | Zámolyi-medence               |

**Fertő-Hanság Nemzeti Park Igazgatóság**

|    |           |            |
|----|-----------|------------|
| 32 | HUFH10001 | Fertő-tó   |
| 33 | HUFH10004 | Mosoni-sík |
| 34 | HUFH30004 | Szigetköz  |
| 35 | HUFH30005 | Hanság     |

**Hortobágyi Nemzeti Park Igazgatóság**

|    |           |               |
|----|-----------|---------------|
| 36 | HUHN10001 | Szatmár-Bereg |
| 37 | HUHN10002 | Hortobágy     |
| 38 | HUHN10003 | Bihar         |
| 39 | HUHN10004 | Közép-Tisza   |
| 40 | HUHN10005 | Jászság       |
| 41 | HUHN10008 | Felső-Tisza   |

**Körös-Maros Nemzeti Park Igazgatóság**

|    |           |                                |
|----|-----------|--------------------------------|
| 42 | HUKM10001 | Kígyósi-pusztá                 |
| 43 | HUKM10002 | Kis-Sárrét                     |
| 44 | HUKM10003 | Dévaványai-sík                 |
| 45 | HUKM10004 | Vásárhelyi- és Csanádi-puszták |
| 46 | HUKM10005 | Cserebökényi-puszták           |

**Kiskunsági Nemzeti Park Igazgatóság**

|    |           |  |
|----|-----------|--|
| 47 | HUKN10001 | Felső-Kiskunsági szikes puszták és turjánvidék   |
| 48 | HUKN10002 | Kiskunsági szikes tavak és az őrjegi turjánvidék |
| 49 | HUKN10004 | Tisza Alpár-Bokrosi ártéri öblözete              |
| 50 | HUKN10007 | Alsó-Tiszavölgy                                  |
| 51 | HUKN10008 | Balástya-Szatymaz környéki homokvidék            |
| 52 | HUKN30001 | Csongrád-Bokrosi Sós-tó                          |
| 53 | HUKN30002 | Gátéri Fehér-tó                                  |
| 54 | HUKN30003 | Izsáki Kolon-tó                                  |

**Őrségi Nemzeti Park Igazgatóság**

|    |           |       |
|----|-----------|-------|
| 55 | HUON10001 | Őrség |
|----|-----------|-------|

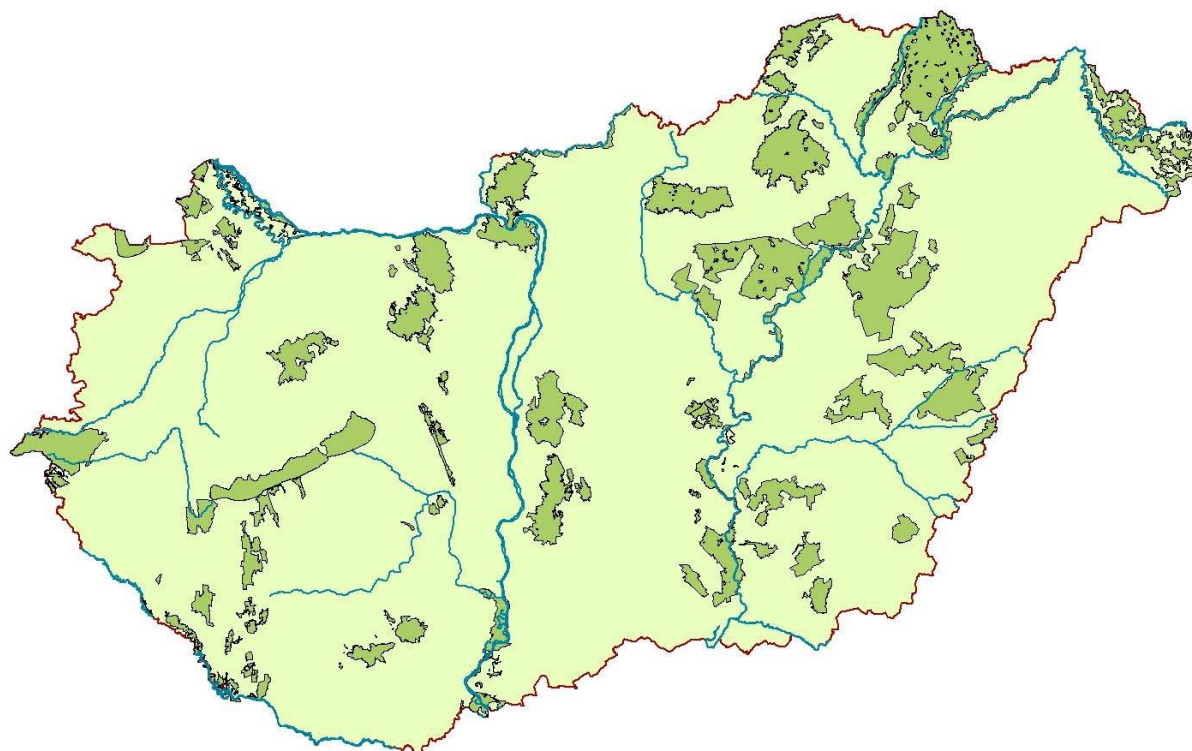

2. ábra: A különleges madárvédelmi területek térképe

### 2.1.2. Különleges természetmegőrzési területnek jelölt területek

| Térképi<br>azonosító                              | Területkód | Név                             |
|---|------------|---------------------------------|
| <b>Balaton-felvidéki Nemzeti Park Igazgatóság</b> |            |                                 |
| 1   | HUBF20031  | Szentkirályszabadja             |
| 2   | HUBF20032  | Balatonkenesei tatórtjános      |
| 3   | HUBF20053  | Csácsi erdő                     |
| 4   | HUBF20054  | Nagykapornaki erdő              |
| 5   | HUBF20055  | Remetekert                      |
| <b>Bükki Nemzeti Park Igazgatóság</b>             |            |                                 |
| 6   | HUBN20031  | Mezőcsáti Rigós                 |
| 7   | HUBN20042  | Boldogi Vajda-rét               |
| 8   | HUBN20044  | Recski Hegyes-hegy              |
| 9   | HUBN20062  | Közép-Ipoly-völgy               |
| 10  | HUBN20079  | Révleányvári erdők              |
| <b>Duna-Dráva Nemzeti Park Igazgatóság</b>        |            |                                 |
| 11  | HUDD20008  | Ormánsági erdők                 |
| 12  | HUDD20010  | Ócsárd-Hegyszentmártomi völgyek |
| 13  | HUDD20017  | Mocsoládi-erdő                  |
| 14  | HUDD20026  | Lengyel-Hőgyészi erdők          |
| 15  | HUDD20033  | Nagyhajmási-dombok              |
| 16  | HUDD20041  | Dél-Baltoni berkek              |
| 17  | HUDD20043  | Kopasz-dombi erdő               |
| 18  | HUDD20057  | Somogymeggyesi erdő             |



|    |           |                         |
|----|-----------|-------------------------|
| 19 | HUDD20059 | Balatonkeresztúri-rétek |
| 20 | HUDD20061 | Holládi erdő            |
| 21 | HUDD20065 | Töttösi-erdő            |
| 22 | HUDD20067 | Székelyszabari-erdő     |
| 23 | HUDD20068 | Gyékényesi erdők        |

**Duna-Ipoly Nemzeti Park Igazgatóság**

|    |           |                     |
|----|-----------|---------------------|
| 24 | HUDI20001 | Ácsi gyepek         |
| 25 | HUDI20032 | Mocsai ürgés legelő |
| 26 | HUDI30002 | Zámolyi-medence     |

**Hortobágyi Nemzeti Park Igazgatóság**

|    |           |                            |
|----|-----------|----------------------------|
| 27 | HUHN20004 | Felső Sebes-Körös          |
| 28 | HUHN20026 | Káposztás-lapos            |
| 29 | HUHN20027 | Kis-Mogyorós               |
| 30 | HUHN20028 | Csohos-tó                  |
| 31 | HUHN20029 | Létavértesi Falu-rét       |
| 32 | HUHN20030 | Fülöpi láprétek            |
| 33 | HUHN20031 | Hanelek                    |
| 34 | HUHN20037 | Bátorligeti lápok          |
| 35 | HUHN20039 | Júlia-liget                |
| 36 | HUHN20040 | Albert-tó                  |
| 37 | HUHN20041 | Apagyi Falu-rét            |
| 38 | HUHN20043 | Paszabi kubikgödrök        |
| 39 | HUHN20067 | Csikós-lapos               |
| 40 | HUHN20079 | Pusztamizsei-erdő          |
| 41 | HUHN20113 | Kisvárdai gyepek           |
| 42 | HUHN20120 | Vajai-tó                   |
| 43 | HUHN20122 | Tócó-völgy                 |
| 44 | HUHN20124 | Daru-rét                   |
| 45 | HUHN20127 | Kraszna-menti rétek        |
| 46 | HUHN20129 | Nyírbogdányi-rét           |
| 47 | HUHN20131 | Orosi gyepek               |
| 48 | HUHN20133 | Libegős                    |
| 49 | HUHN20159 | Tunyogmatolcsi-Holt-Szamos |
| 50 | HUHN20160 | Gőgő-Szenke                |

**Körös-Maros Nemzeti Park Igazgatóság**

|    |           |                         |
|----|-----------|-------------------------|
| 51 | HUKM20003 | T-erdő                  |
| 52 | HUKM20011 | Körösközi erdők         |
| 53 | HUKM20020 | Gyepes-csatorna         |
| 54 | HUKM20021 | Sarkad-Fás              |
| 55 | HUKM20022 | Köles-ér                |
| 56 | HUKM20023 | Korhány és Holt-Korhány |
| 57 | HUKM20024 | Orosi tölgyes           |
| 58 | HUKM20025 | Gyantéi erdők           |

**Kiskunsági Nemzeti Park Igazgatóság**

|    |           |                             |
|----|-----------|-----------------------------|
| 59 | HUKN20010 | Szabadszállási ürgés gyepek |
| 60 | HUKN20012 | Szegedi ürgés gyepek        |

**Őrségi Nemzeti Park Igazgatóság**

|    |           |                                     |
|----|-----------|-------------------------------------|
| 61 | HUON20007 | Köles tető                          |
| 62 | HUON20020 | Gyöngyös patak és a kőszegi Alsórét |

**2.1.3. Kiemelt jelentőségű természetmegőrzési területnek jelölt területek**

| Térképi<br>azonosító                              | Területkód | Név                                |
|---|------------|------------------------------------|
| <b>Aggteleki Nemzeti Park Igazgatóság</b>         |            |                                    |
| 63  | HUAN20001  | Aggteleki-karszt és peremterületei |
| 64  | HUAN20002  | Rakaca-völgy és oldalvölgyei       |
| 65  | HUAN20003  | Bódva-völgy és Sas-patak-völgye    |
| 66  | HUAN20004  | Hernád-völgy és Sajóládi-erdő      |
| 67  | HUAN20005  | Szuha-völgy                        |
| 68  | HUAN20006  | Sajó-völgy                         |
| <b>Balaton-felvidéki Nemzeti Park Igazgatóság</b> |            |                                    |
| 69  | HUBF20001  | Keleti-Bakony                      |
| 70  | HUBF20002  | Papod és Miklád                    |
| 71  | HUBF20003  | Kab-hegy                           |
| 72  | HUBF20004  | Agár-tető                          |
| 73  | HUBF20006  | Tihanyi-félsziget                  |
| 74  | HUBF20007  | Fekete-hegy                        |
| 75  | HUBF20008  | Csatár-hegy és Miklóspál-hegy      |
| 76  | HUBF20009  | Devecseri Széki-erdő               |
| 77  | HUBF20011  | Felső-Nyirádi és Meggyes-erdő      |
| 78  | HUBF20012  | Sásdi-rétek                        |
| 79  | HUBF20014  | Pécselyi-medence                   |
| 80  | HUBF20015  | Marcál-medence                     |
| 81  | HUBF20016  | Öreg-hegyi riviéra                 |
| 82  | HUBF20017  | Kádártai-dolomitmezők              |
| 83  | HUBF20018  | Megye-hegy                         |
| 84  | HUBF20020  | Szent György-hegy                  |
| 85  | HUBF20021  | Péti-hegy                          |
| 86  | HUBF20022  | Mogyorós-hegy                      |
| 87  | HUBF20023  | Hajmáskér: Törökcsapás             |
| 88  | HUBF20024  | Berhidai-löszvölgyek               |
| 89  | HUBF20025  | Badacsony                          |
| 90  | HUBF20026  | Bogaras                            |
| 91  | HUBF20027  | Szár-hegy                          |
| 92  | HUBF20028  | Tapolcai-medence                   |
| 93  | HUBF20029  | Uzsai-erdő                         |
| 94  | HUBF20033  | Dörögdi-medence                    |
| 95  | HUBF20034  | Balatonfüredi-erdő                 |
| 96  | HUBF20035  | Keszthelyi-hegység                 |
| 97  | HUBF20037  | Alsó Zala-völgy                    |
| 98  | HUBF20039  | Nyugat-Göcsej                      |
| 99  | HUBF20040  | Vétyem                             |
| 100   | HUBF20043  | Mura-mente                         |
| 101   | HUBF20044  | Kerka-mente                        |
| 102   | HUBF20045  | Szévíz-Principális                 |
| 103   | HUBF20046  | Oltárc                             |
| 104   | HUBF20047  | Felső Zala-völgy                   |
| 105   | HUBF20048  | Kebele                             |
| 106   | HUBF20049  | Dél-zalai homokvidék               |
| 107   | HUBF20050  | Csörnyeberek                       |

|     |           |                    |
|-----|-----------|--------------------|
| 108 | HUBF20052 | Sárvíz-patak mente |
| 109 | HUBF30001 | Északi-Bakony      |
| 110 | HUBF30002 | Balaton            |
| 111 | HUBF30003 | Kis-Balaton        |

**Bükk Nemzeti Park Igazgatóság**

|     |           |   |
|-----|-----------|---|
| 112 | HUBN20001 | Bükk-fennsík és a Lök-völgy                         |
| 113 | HUBN20002 | Hór-völgy, Déli-Bükk                                |
| 114 | HUBN20004 | Szarvaskő   |
| 115 | HUBN20005 | Kisgyőri Ásottfa-tető - Csókás-völgy                |
| 116 | HUBN20006 | Miskolctapolcai Tatár-árok - Vörös-bérc             |
| 117 | HUBN20007 | Kisgyőri Halom-vár - Csincse-völgy - Cseh-völgy     |
| 118 | HUBN20008 | Vár-hegy - Nagy-Eged                                |
| 119 | HUBN20009 | Tard környéki erdőssztyepp                          |
| 120 | HUBN20010 | Szomolyai Kaptár-rét                                |
| 121 | HUBN20011 | Ostoros-patak menti erdőspuszta                     |
| 122 | HUBN20012 | Egerbakta-Bátor környéki erdők                      |
| 123 | HUBN20013 | Hevesaranyosi-Fedémesi dombvidék                    |
| 124 | HUBN20014 | Gyepes-völgy  |
| 125 | HUBN20015 | Izra-völgy és az Arlói-tó                           |
| 126 | HUBN20017 | Borsodbótai Kotyindó-tető                           |
| 127 | HUBN20018 | Upponyi-szoros                                      |
| 128 | HUBN20019 | Csermely-patak völgye                               |
| 129 | HUBN20020 | Sátai Tökés-völgy                                   |
| 130 | HUBN20021 | Domaháza: Hangony-patak völgye                      |
| 131 | HUBN20025 | Nagybarcai Liget-hegy és sajtóvezérsík Égett-hegy   |
| 132 | HUBN20027 | Ózdi Harmaci-dombok                                 |
| 133 | HUBN20029 | Girincsi Nagy-erdő                                  |
| 134 | HUBN20030 | Hejőmente   |
| 135 | HUBN20032 | Tiszakeszi-morotva                                  |
| 136 | HUBN20034 | Borsodi Mezőség                                     |
| 137 | HUBN20035 | Poroszlói-szikések                                  |
| 138 | HUBN20036 | Kétútközi-legelő                                    |
| 139 | HUBN20037 | Nagy-Hanyi  |
| 140 | HUBN20038 | Kerecsendi Berek-erdő - Lógó-part                   |
| 141 | HUBN20039 | Pusztafogacs  |
| 142 | HUBN20040 | Nagy-fertő - Gulya-gyep - Hamvajárás szikes pusztái |
| 143 | HUBN20041 | Pélyi szikések                                      |
| 144 | HUBN20043 | Verpeléti Vár-hegy                                  |
| 145 | HUBN20046 | Gyöngyösi Sár-hegy                                  |
| 146 | HUBN20047 | Mátra északi letörése                               |
| 147 | HUBN20048 | Gyöngyöstarjám Világos-hegy és Rossz-rétek          |
| 148 | HUBN20049 | Mátrabérc - Fallóskúti-rétek                        |
| 149 | HUBN20050 | Gyöngyöspatai Havas                                 |
| 150 | HUBN20051 | Nyugat-Mátra  |
| 151 | HUBN20052 | Apci Somlyó   |
| 152 | HUBN20053 | Petőfibányai Kopasz-hegy                            |
| 153 | HUBN20055 | Szentkúti Meszes-tető                               |
| 154 | HUBN20056 | Tepke   |
| 155 | HUBN20057 | Bézma   |
| 156 | HUBN20058 | Bujáki Csirke-hegy és Kántor-rét                    |
| 157 | HUBN20059 | Szandai Várhegy                                     |

|     |           |   |
|-----|-----------|---|
| 158 | HUBN20060 | Sóshartyáni Hencse-hegy                               |
| 159 | HUBN20063 | Karancs   |
| 160 | HUBN20064 | Salgó   |
| 161 | HUBN20065 | Gortva-völgy  |
| 162 | HUBN20067 | Szilvásvárad Aszaló és Szilvás-patak mente            |
| 163 | HUBN20068 | Sajómercsei Körtvélyes-dűlő                           |
| 164 | HUBN20069 | Kesznyéteni Sajó-öböl                                 |
| 165 | HUBN20071 | Bodrozug és Bodrog hullámtér                          |
| 166 | HUBN20072 | Tokaji Kopasz-hegy                                    |
| 167 | HUBN20073 | Bodrogszegi Várhegy                                   |
| 168 | HUBN20074 | Tállyai Patócs-hegy - Sátor-hegy                      |
| 169 | HUBN20075 | Sáropataki Mandulás                                   |
| 170 | HUBN20077 | Erdőbényei-olaszliszkai magyar nőszirmos sztyepprétek |
| 171 | HUBN20078 | Pácin Mosonna-erdő                                    |
| 172 | HUBN20081 | Long-erdő   |
| 173 | HUBN20082 | Felsőregmeci Ronyva                                   |
| 174 | HUBN20084 | Központi-Zemplén                                      |
| 175 | HUBN20085 | Észak-Zemplén   |
| 176 | HUBN20087 | Baskói-rétek  |
| 177 | HUBN20088 | Regéci Várhegy  |
| 178 | HUBN20089 | Füzéri Pál-hegy                                       |
| 179 | HUBN20090 | Komlóska: Mogyorós-tető, Zsidó-rét                    |
| 180 | HUBN20092 | Telkibányai Király-hegy                               |
| 181 | HUBN20093 | Bózsvai Temető-alja                                   |

#### **Duna-Dráva Nemzeti Park Igazgatóság**

|     |           |                               |
|-----|-----------|-------------------------------|
| 182 | HUDD20001 | Tenkes                        |
| 183 | HUDD20003 | Fekete-hegy                   |
| 184 | HUDD20004 | Dél-Zselic                    |
| 185 | HUDD20006 | Szársomlyó                    |
| 186 | HUDD20007 | Kelet-Dráva                   |
| 187 | HUDD20011 | Szekszárdi-dombvidék          |
| 188 | HUDD20012 | Geresdi-dombvidék             |
| 189 | HUDD20014 | Jánosházi erdő és Égett-berek |
| 190 | HUDD20015 | Kisbajomi erdők               |
| 191 | HUDD20016 | Észak-Zselici erdőségek       |
| 192 | HUDD20018 | Pati erdő                     |
| 193 | HUDD20019 | Mernyei erdő                  |
| 194 | HUDD20020 | Közép-Mezőföldi löszvölgyek   |
| 195 | HUDD20022 | Szakadati löszgyepek          |
| 196 | HUDD20023 | Tolnai Duna                   |
| 197 | HUDD20024 | Aparhanti sztyepp             |
| 198 | HUDD20028 | Koppány-menti rétek           |
| 199 | HUDD20029 | Kisszékelyi-dombság           |
| 200 | HUDD20030 | Mecsek                        |
| 201 | HUDD20031 | Fehérvíz                      |
| 202 | HUDD20032 | Gemenc                        |
| 203 | HUDD20034 | Balatonendrédi dombok         |
| 204 | HUDD20035 | Pogány-völgyi rétek           |
| 205 | HUDD20036 | Ordacsehi berek               |
| 206 | HUDD20038 | Áándi Felső-hegy              |
| 207 | HUDD20039 | Dékány-hegy                   |

|     |           |                                     |
|-----|-----------|-------------------------------------|
| 208 | HUDD20040 | Tengelici homokvidék                |
| 209 | HUDD20042 | Köröshegyi-erdők                    |
| 210 | HUDD20044 | Boronka-melléke                     |
| 211 | HUDD20045 | Béda-Karapancsa                     |
| 212 | HUDD20046 | Törökkoppányi erdők                 |
| 213 | HUDD20047 | Vityai-erdő                         |
| 214 | HUDD20049 | Somogytúri-erdők                    |
| 215 | HUDD20050 | Szenes legelő                       |
| 216 | HUDD20051 | Darányi borókás                     |
| 217 | HUDD20052 | Ormánsági vizes élőhelyek és gyepek |
| 218 | HUDD20053 | Csokonyavisontai fás legelő         |
| 219 | HUDD20054 | Nyugat-Dráva                        |
| 220 | HUDD20055 | Zákány-Örtilosi dombok              |
| 221 | HUDD20056 | Közép-Dráva                         |
| 222 | HUDD20058 | Látrányi puszta                     |
| 223 | HUDD20060 | Rinyaszentkirályi-erdő              |
| 224 | HUDD20062 | Nyugat-Dráva-sík                    |
| 225 | HUDD20063 | Szentai erdő                        |
| 226 | HUDD20064 | Ságvári dombok                      |
| 227 | HUDD20066 | Pécsi-sík                           |
| 228 | HUDD20069 | Paksi ürgemező                      |
| 229 | HUDD20070 | Tengelici rétek                     |
| 230 | HUDD20071 | Paksi tarka sáfrányos               |
| 231 | HUDD20072 | Dunaszentgyörgyi láperdő            |
| 232 | HUDD20073 | Szedresi Ős-Sárvíz                  |

#### **Duna-Ipoly Nemzeti Park Igazgatóság**

|     |           |                                  |
|-----|-----------|----------------------------------|
| 233 | HUDI20002 | Adony-Perkátai löszvölgyek       |
| 234 | HUDI20003 | Alapi kaszálórétek               |
| 235 | HUDI20004 | Aszal-völgy                      |
| 236 | HUDI20005 | Bársonyos                        |
| 237 | HUDI20006 | Belsőbárándi löszvölgy           |
| 238 | HUDI20007 | Besnyői löszvölgy                |
| 239 | HUDI20008 | Börzsöny                         |
| 240 | HUDI20009 | Budai-hegység                    |
| 241 | HUDI20010 | Budaörsi kopárok                 |
| 242 | HUDI20011 | Csépi gyepek                     |
| 243 | HUDI20012 | Csévharaszi homokvidék           |
| 244 | HUDI20013 | Csolnoki löszgyepek              |
| 245 | HUDI20014 | Debegió-hegy                     |
| 246 | HUDI20015 | Déli-Gerecse                     |
| 247 | HUDI20016 | Epöli szarmata vonulat           |
| 248 | HUDI20017 | Érd-Tétényi plató                |
| 249 | HUDI20018 | Északi-Gerecse                   |
| 250 | HUDI20019 | Felső-Tápió                      |
| 251 | HUDI20020 | Gerecse                          |
| 252 | HUDI20021 | Gerje-mente                      |
| 253 | HUDI20022 | Gógány- és Körös-ér mente        |
| 254 | HUDI20023 | Gödöllői-dombság                 |
| 255 | HUDI20024 | Tápiógyörgye-Újszilvási szikések |
| 256 | HUDI20025 | Hajta mente                      |
| 257 | HUDI20026 | Alsó-Ipoly-völgy                 |

|     |           |                              |
|-----|-----------|------------------------------|
| 258 | HUDI20027 | Kelet-Mezőföldi löszvölgyek  |
| 259 | HUDI20028 | Kirvai löszgyepek            |
| 260 | HUDI20029 | Kocsi gyepek                 |
| 261 | HUDI20030 | Központi-Gerecse             |
| 262 | HUDI20031 | Lajoskomáromi löszvölgyek    |
| 263 | HUDI20033 | Móri-árok                    |
| 264 | HUDI20034 | Duna és ártere               |
| 265 | HUDI20035 | Nagykőrösi pusztai tölgyesek |
| 266 | HUDI20036 | Nagylóki löszvölgyek         |
| 267 | HUDI20037 | Nyakas-tető szarmata vonulat |
| 268 | HUDI20038 | Nyugat-Cserhát és Naszály    |
| 269 | HUDI20039 | Pilis és Visegrádi-hegység   |
| 270 | HUDI20040 | Gödöllői-dombság peremhegyei |
| 271 | HUDI20041 | Póc alja                     |
| 272 | HUDI20042 | Ráckevei Duna-ág             |
| 273 | HUDI20043 | Rekettyés                    |
| 274 | HUDI20044 | Sárrét                       |
| 275 | HUDI20045 | Szigethalmi homokbuckák      |
| 276 | HUDI20046 | Székek                       |
| 277 | HUDI20047 | Szigeti homokok              |
| 278 | HUDI20048 | Szomódi gyepek               |
| 279 | HUDI20049 | Szentgyörgypuszta            |
| 280 | HUDI20050 | Alsó-Tápió és patakvölgyek   |
| 281 | HUDI20051 | Turjánvidék                  |
| 282 | HUDI20052 | Érd-Százhalombattai táblarög |
| 283 | HUDI20053 | Velencei-hegység             |
| 284 | HUDI20054 | Velencei-tó                  |
| 285 | HUDI20055 | Veresegyházi-medence         |
| 286 | HUDI30001 | Vértes                       |

**Fertő-Hanság Nemzeti Park Igazgatóság**

|     |           |                      |
|-----|-----------|----------------------|
| 287 | HUFH20001 | Rábaköz              |
| 288 | HUFH20002 | Fertő-tó             |
| 289 | HUFH20003 | Fertőmelléki dombsor |
| 290 | HUFH20006 | Dudlesz-erdő         |
| 291 | HUFH20007 | Péri-repülőtér       |
| 292 | HUFH20008 | Pannonhalmi-dombság  |
| 293 | HUFH20009 | Gönyüi homokvidék    |
| 294 | HUFH20010 | Répcse-mente         |
| 295 | HUFH20011 | Rába                 |
| 296 | HUFH20012 | Soproni-hegység      |
| 297 | HUFH20013 | Határ-menti erdők    |
| 298 | HUFH30004 | Szigetköz            |
| 299 | HUFH30005 | Hanság               |

**Hortobágyi Nemzeti Park Igazgatóság**

|     |           |                         |
|-----|-----------|-------------------------|
| 300 | HUHN20074 | Alattyáni Berki-erdő    |
| 301 | HUHN20089 | Alsó-Zagyva hullámtere  |
| 302 | HUHN20138 | Aranyosi-legelő         |
| 303 | HUHN20063 | Baktai-erdő             |
| 304 | HUHN20019 | Bánki-erdő              |
| 305 | HUHN20036 | Bátorligeti Nagy-legelő |

|     |           |  |
|-----|-----------|--|
| 306 | HUHN20103 | Berekböszörmény-Körmösdpusztai legelők |
| 307 | HUHN20101 | Bihari-legelő                          |
| 308 | HUHN20059 | Bika-rét                               |
| 309 | HUHN20076 | Borsóhalmi-legelő                      |
| 310 | HUHN20072 | Bökönyi Közös-legelő                   |
| 311 | HUHN20054 | Csaholc-Garbolc                        |
| 312 | HUHN20154 | Csépa-szelevényi gyepek                |
| 313 | HUHN20155 | Cserkei Nagy-fertő                     |
| 314 | HUHN20105 | Csökmői gyepek                         |
| 315 | HUHN20121 | Czakó-tó                               |
| 316 | HUHN20070 | Darvasi Csiff-puszta                   |
| 317 | HUHN20033 | Debrecen-hajdúböszörményi tölgyesek    |
| 318 | HUHN20098 | Dél-Ásványi gyepek                     |
| 319 | HUHN20009 | Derecske-konyári gyepek                |
| 320 | HUHN20051 | Eret-hegy                              |
| 321 | HUHN20001 | Felső-Tisza                            |
| 322 | HUHN20100 | Gatály                                 |
| 323 | HUHN20046 | Gelénes-Beregdaróc                     |
| 324 | HUHN20057 | Grófi-erdő                             |
| 325 | HUHN20032 | Gúti-erdő                              |
| 326 | HUHN20017 | Hajdúbagosi-legelő                     |
| 327 | HUHN20069 | Hajdúszoboszlói szikes gyepek          |
| 328 | HUHN20092 | Hajdúszováti gyepek                    |
| 329 | HUHN20021 | Halápi Álló-hegy                       |
| 330 | HUHN20023 | Hármashegyi-tölgyesek                  |
| 331 | HUHN20146 | Hegyesbor                              |
| 332 | HUHN20011 | Hencidai Csere-erdő                    |
| 333 | HUHN20002 | Hortobágy                              |
| 334 | HUHN20056 | Jánki-erdő                             |
| 335 | HUHN20085 | Jászapáti-Jászkiséri szikesek          |
| 336 | HUHN20073 | Jászárokszállási szikesek              |
| 337 | HUHN20044 | Jászdózsai Pap-erdő                    |
| 338 | HUHN20077 | Jászfényszaru-erdő                     |
| 339 | HUHN20078 | Jászsági Zagyva-ártér                  |
| 340 | HUHN20093 | Kaba-Földesi gyepek                    |
| 341 | HUHN20134 | Kállósemjéni Csordalegelő              |
| 342 | HUHN20045 | Kaszonyi-hegy - Dédai-erdő             |
| 343 | HUHN20145 | Kecskeri-puszta és környéke            |
| 344 | HUHN20016 | Kék-Kálló-völgye                       |
| 345 | HUHN20144 | Kenderesi legelő                       |
| 346 | HUHN20014 | Kismarjai Nagy-szik                    |
| 347 | HUHN20008 | Kismarja-Pocsaj-Esztári gyepek         |
| 348 | HUHN20050 | Kömörő-Fülesd                          |
| 349 | HUHN20025 | Kőrises - Jónás-rész                   |
| 350 | HUHN20013 | Közép-Bihar                            |
| 351 | HUHN20015 | Közép-Tisza                            |
| 352 | HUHN20152 | Kunszentmárton, Bábockai-legelő        |
| 353 | HUHN20095 | Lányi-legelő                           |
| 354 | HUHN20049 | Lónya-Tizzaszalka                      |
| 355 | HUHN20053 | Magosligeti-erdő és gyepek             |
| 356 | HUHN20024 | Martinkai-legelő                       |

|     |           |                                |
|-----|-----------|--------------------------------|
| 357 | HUHN20149 | Mezőtúri Szandazugi-legelő     |
| 358 | HUHN20018 | Mikepércsi Nyárfáshegyi-legelő |
| 359 | HUHN20020 | Monostorpályi-legelő           |
| 360 | HUHN20005 | Nagy-Széksós - Rakottvás       |
| 361 | HUHN20107 | Nagy-Vadas                     |
| 362 | HUHN20042 | Napkori-legelő                 |
| 363 | HUHN20060 | Nyíregyházi lőtér              |
| 364 | HUHN20125 | Nyírgyulaji Kis-rét            |
| 365 | HUHN20071 | Nyírmihálydi-legelő            |
| 366 | HUHN20128 | Nyírség-peremi égeresek        |
| 367 | HUHN20065 | Nyírturái-legelő               |
| 368 | HUHN20062 | Ófehértói lőtér                |
| 369 | HUHN20035 | Önbölyi-erdő és Fényi-erdő     |
| 370 | HUHN20148 | Pásztói-legelő                 |
| 371 | HUHN20006 | Pocsaji csordalegelő           |
| 372 | HUHN20010 | Pocsaji-kapu                   |
| 373 | HUHN20022 | Rauchbauer-erdő                |
| 374 | HUHN20064 | Rohodi-legelő                  |
| 375 | HUHN20055 | Rozsály - Csengersima          |
| 376 | HUHN20161 | Sámsoni-úti Bellelegelő        |
| 377 | HUHN20012 | Sándorosi-tavak                |
| 378 | HUHN20109 | Sóstói-erdő                    |
| 379 | HUHN20139 | Szalóki Nagy-fertő             |
| 380 | HUHN20153 | Szelevényi Tó-köz              |
| 381 | HUHN20007 | Szentpéterszeg-Hencidai gyepek |
| 382 | HUHN20048 | Tarpa-Tákos                    |
| 383 | HUHN20058 | Teremi-erdő                    |
| 384 | HUHN20141 | Tiszaigar-Tiszaörsi Körtvélyes |
| 385 | HUHN20158 | Tizsakürt-tiszainokai gyepek   |
| 386 | HUHN20114 | Tiszalöki szikések             |
| 387 | HUHN20156 | Tizsasi Láp-legelő             |
| 388 | HUHN20003 | Tisza-tó                       |
| 389 | HUHN20157 | Tiszaugi Körtvélyes és Bokros  |
| 390 | HUHN20116 | Tiszavasvári szikések          |
| 391 | HUHN20106 | Újfehértói gyepek              |
| 392 | HUHN20081 | Újszász-Jászboldogházi gyepek  |
| 393 | HUHN20038 | Újtanyai lápok                 |
| 394 | HUHN20140 | Úrbéri-legelő                  |
| 395 | HUHN20047 | Vámosatya-Csaroda              |

#### **Körös-Maros Nemzeti Park Igazgatóság**

|     |           |                                 |
|-----|-----------|---------------------------------|
| 396 | HUKM20013 | Bélmegyeri Fás-puszta           |
| 397 | HUKM20027 | Cserebökény                     |
| 398 | HUKM20007 | Csorvási löszgyep               |
| 399 | HUKM20019 | Dél-Bihari szikések             |
| 400 | HUKM20005 | Deszki gyepek                   |
| 401 | HUKM20014 | Dévaványa környéki gyepek       |
| 402 | HUKM20012 | Fekete-, Fehér- és Kettős-Körös |
| 403 | HUKM20010 | Gyula-Szabadkígyósi gyepek      |
| 404 | HUKM20017 | Hármas-Körös                    |
| 405 | HUKM20018 | Holt-Sebes-Körös                |
| 406 | HUKM20015 | Hortobágy-Berettyó              |



|     |           |                              |
|-----|-----------|------------------------------|
| 407 | HUKM20031 | Kurca                        |
| 408 | HUKM20030 | Lapistó-Fertő                |
| 409 | HUKM20006 | Mágocs-ér                    |
| 410 | HUKM20008 | Maros                        |
| 411 | HUKM20009 | Mezőhegyes-Battonyai gyepek  |
| 412 | HUKM20016 | Sebes-Körös                  |
| 413 | HUKM20004 | Száraz-ér                    |
| 414 | HUKM20029 | Szentesi gyepek              |
| 415 | HUKM20026 | Tóniszállás-Szarvasi gyepek  |
| 416 | HUKM20028 | Tökei gyepek                 |
| 417 | HUKM20001 | Vásárhelyi és Csanádi gyepek |
| 418 | HUKM20002 | Vásárhelyi Kék-tó            |

**Kiskunsági Nemzeti Park Igazgatóság**

|     |           |  |
|-----|-----------|--|
| 419 | HUKN20015 | Ágasegyháza-Orgoványi rétek                  |
| 420 | HUKN20031 | Alsó-Tisza hullámtér                         |
| 421 | HUKN20019 | Baksi-puszta                                 |
| 422 | HUKN20024 | Bócsa-Bugaci homokpuszta                     |
| 423 | HUKN30001 | Csongrád-Bokrosi Sós-tó                      |
| 424 | HUKN20029 | Csongrádi Kónya-szék                         |
| 425 | HUKN20004 | Dél-Bácska                                   |
| 426 | HUKN20008 | Déli-Homokhátság                             |
| 427 | HUKN20032 | Dél-Őrjeg                                    |
| 428 | HUKN20033 | Érsekhalma-Nemesnádudvari löszvölgyek        |
| 429 | HUKN20001 | Felső-Kiskunsági szikes puszta               |
| 430 | HUKN20009 | Felső-Kiskunsági szikes tavak és Miklapuszta |
| 431 | HUKN20003 | Felső-Kiskunsági turjánvidék                 |
| 432 | HUKN20011 | Fülöpházi homokbuckák                        |
| 433 | HUKN20025 | Fülöpházi Hosszú-rét                         |
| 434 | HUKN20013 | Fülöpszállás-Soltszentimre-Csengődi lápok    |
| 435 | HUKN30002 | Gátéri Fehér-tó                              |
| 436 | HUKN20014 | Hajósi homokpuszta                           |
| 437 | HUKN20020 | Harkai-tó                                    |
| 438 | HUKN20035 | Harkakötöny-Bodoglári homokbuckák            |
| 439 | HUKN20036 | Imre-hegy, Pirtó-Kiskunhalasi homokbuckák    |
| 440 | HUKN30003 | Izsáki Kolon-tó                              |
| 441 | HUKN20018 | Jánoshalma-Kunfehértói erdők                 |
| 442 | HUKN20022 | Kiskőrösi turjános                           |
| 443 | HUKN20017 | Közép-Csongrádi szikesek                     |
| 444 | HUKN20016 | Matkópusztai ürgés gyepek                    |
| 445 | HUKN20026 | Móricgáti lápok                              |
| 446 | HUKN20006 | Nagynyíri-erdő                               |
| 447 | HUKN20034 | Nyárlőrinci erdő                             |
| 448 | HUKN20021 | Ökördi-Erdőtelek-Keceli lápok                |
| 449 | HUKN20002 | Peszéri-erdő                                 |
| 450 | HUKN20027 | Péteri-tó                                    |
| 451 | HUKN20030 | Pirtói Nagy-tó                               |
| 452 | HUKN20007 | Solti ürgés gyepek                           |
| 453 | HUKN20005 | Tass-Szalkszentmártoni szikes puszta         |
| 454 | HUKN20023 | Tázlár-Kiskunhalasi homokbuckák              |
| 455 | HUKN20028 | Tisza Alpár-Bokrosi ártéri öblözete          |

**Őrségi Nemzeti Park Igazgatóság**

|     |           |                                  |
|-----|-----------|----------------------------------|
| 456 | HUON20003 | Ablánc patak völgye              |
| 457 | HUON20014 | Gércei tufagyűrű és láprét       |
| 458 | HUON20012 | Kemenessömjéni cserjés legelő    |
| 459 | HUON20011 | Kenyéri reptér                   |
| 460 | HUON20002 | Kőszegi-hegység                  |
| 461 | HUON20009 | Ostffyasszonyfa - csöngői legelő |
| 462 | HUON20013 | Öregser                          |
| 463 | HUON20018 | Őrség                            |
| 464 | HUON20006 | Pinka                            |
| 465 | HUON20008 | Rába és Csörnök völgy            |
| 466 | HUON20001 | Ság-hegy                         |
| 467 | HUON20005 | Váti gyakorlótér                 |

3. ábra: A különleges természetmegőrzési, valamint kiemelt jelentőségű természetmegőrzési területeknek jelölt területek térképe

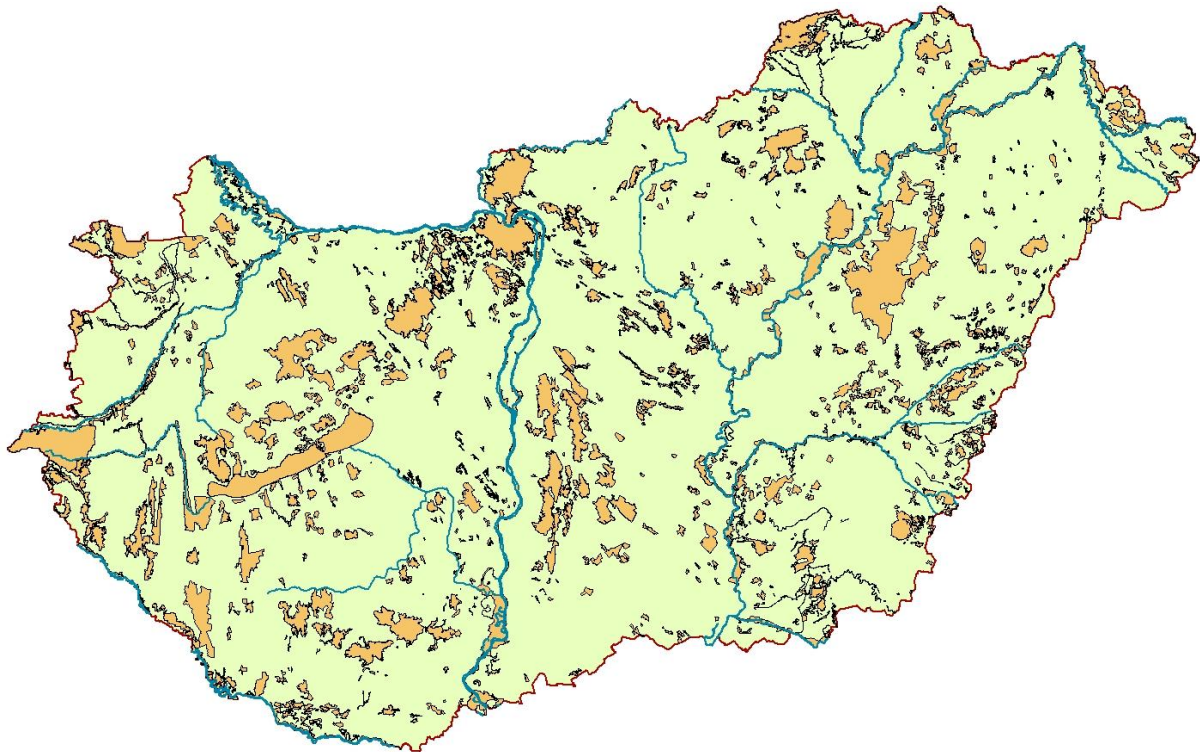

#### 2.1.4. A Madárvédelmi Irányelv I. mellékletén szereplő, hazánkban rendszeresen fészkelő vagy rendszeresen átvonuló, telelő madárfajok

| Magyar név           | Tudományos név                  |
|----------------------|---------------------------------|
| Aranylile            | <i>Pluvialis apricaria</i>      |
| Bakcsó               | <i>Nycticorax nycticorax</i>    |
| Balkáni fakopáncs    | <i>Dendrocopos syriacus</i>     |
| Barna kánya          | <i>Milvus migrans</i>           |
| Barna rétihéja       | <i>Circus aeruginosus</i>       |
| Batla                | <i>Plegadis falcinellus</i>     |
| Békászó sas          | <i>Aquila pomarina</i>          |
| Bölgébika            | <i>Botaurus stellaris</i>       |
| Cigányréce           | <i>Aythya nyroca</i>            |
| Császármadár         | <i>Bonasa bonasia</i>           |
| Csíkfejű nádiposzáta | <i>Acrocephalus paludicola</i>  |
| Darázsölyv           | <i>Pernis apivorus</i>          |
| Daru                 | <i>Grus grus</i>                |
| Erdei pacsirta       | <i>Lullula arborea</i>          |
| Fattyúszerkő         | <i>Chlidonias hybridus</i>      |
| Fehér gólya          | <i>Ciconia ciconia</i>          |
| Fehérhátú fakopáncs  | <i>Dendrocopos leucotos</i>     |
| Fekete gólya         | <i>Ciconia nigra</i>            |
| Fekete harkály       | <i>Dryocopus martius</i>        |
| Fülemülesitke        | <i>Acrocephalus melanopogon</i> |
| Gólyatöcs            | <i>Himantopus himantopus</i>    |
| Gulipán              | <i>Recurvirostra avosetta</i>   |
| Halászsas            | <i>Pandion haliaetus</i>        |
| Hamvas küllő         | <i>Picus canus</i>              |
| Hamvas rétihéja      | <i>Circus pygargus</i>          |
| Haris                | <i>Crex crex</i>                |
| Havasi lile          | <i>Charadrius morinellus</i>    |
| Jégmadár             | <i>Alcedo atthis</i>            |
| Kanalgém             | <i>Platalea leucorodia</i>      |
| Karvalyposzáta       | <i>Sylvia nisoria</i>           |
| Kék vércse           | <i>Falco vespertinus</i>        |
| Kékbegy              | <i>Luscinia svecica</i>         |
| Kékes rétihéja       | <i>Circus cyaneus</i>           |
| Kerecsensólyom       | <i>Falco cherrug</i>            |
| Kerti sármány        | <i>Emberiza hortulana</i>       |
| Kígyászölyv          | <i>Circaetus gallicus</i>       |
| Kis bukó             | <i>Mergus albellus</i>          |
| Kis csér             | <i>Sterna albifrons</i>         |
| Kis héja             | <i>Accipiter brevipes</i>       |
| Kis kárókatona       | <i>Phalacrocorax pygmeus</i>    |
| Kis kócsag           | <i>Egretta garzetta</i>         |
| Kis légykapó         | <i>Ficedula parva</i>           |
| Kis lilik            | <i>Anser erythropus</i>         |

|                    |                                  |
|--------------------|----------------------------------|
| Kis őrgébics       | <i>Lanius minor</i>              |
| Kis vízicsibe      | <i>Porzana parva</i>             |
| Kormos szerkő      | <i>Chlidonias niger</i>          |
| Közép fakopáncs    | <i>Dendrocopos medius</i>        |
| Küszvágó csér      | <i>Sterna hirundo</i>            |
| Lappantyú          | <i>Caprimulgus europaeus</i>     |
| Nagy kócsag        | <i>Egretta alba</i>              |
| Örvös légykapó     | <i>Ficedula albicollis</i>       |
| Pajzsoscankó       | <i>Philomachus pugnax</i>        |
| Parlagi pityer     | <i>Anthus campestris</i>         |
| Parlagi sas        | <i>Aquila heliaca</i>            |
| Pettyes vízicsibe  | <i>Porzana porzana</i>           |
| Pusztai ölyv       | <i>Buteo rufinus</i>             |
| Réti cankó         | <i>Tringa glareola</i>           |
| Réti fülesbagoly   | <i>Asio flammeus</i>             |
| Rétisas            | <i>Haliaeetus albicilla</i>      |
| Szalakóta          | <i>Coracias garrulus</i>         |
| Széki lile         | <i>Charadrius alexandrinus</i>   |
| Székicsér          | <i>Glareola pratincta</i>        |
| Szerecsensirály    | <i>Larus melanocephalus</i>      |
| Sziki pacsirta     | <i>Calandrella brachydactyla</i> |
| Szirti sas         | <i>Aquila chrysaetos</i>         |
| Törpe vízicsibe    | <i>Porzana pusilla</i>           |
| Törpegém           | <i>Ixobrychus minutus</i>        |
| Törpesas           | <i>Hieraaetus pennatus</i>       |
| Tövisszűrő gébics  | <i>Lanius collurio</i>           |
| Túzok              | <i>Otis tarda</i>                |
| Ugartyúk           | <i>Burhinus oedicephalus</i>     |
| Uhu                | <i>Bubo bubo</i>                 |
| Urali bagoly       | <i>Strix uralensis</i>           |
| Üstökösgém         | <i>Ardeola ralloides</i>         |
| Vándorsólyom       | <i>Falco peregrinus</i>          |
| Vékonycsőrű póling | <i>Numenius tenuirostris</i>     |
| Vörös gem          | <i>Ardea purpurea</i>            |
| Vörös kánya        | <i>Milvus milvus</i>             |

### 2.1.5. Az Élőhelyvédelmi Irányelv I. mellékletén szereplő hazánkban is előforduló élőhelytípusok

**Vastagon szedettek:** Magyarország által felvételre javasolt élőhelytípusok;

**\*-gal jelöltek:** A közösségi szempontból kiemelt jelentőségű élőhelytípusok

- 1530 \* Pannon szikesek
- 2340 \* Mészkerülő ezüstperjések
- 3130 Törpekákás iszapnövényzet
- 3150 Eutróf sekély tavak és holtmedrek hínárja
- 3160 Láptavak
- 3260 Patakok hínárja
- 3270 Ártéri ruderalis magaskórós folyómedernövényzet

- 4030 Száraz fenyérek, csarabosok
- 40A0 \* Kontinentális cserjések**
- 5130 Borókásodó szárazgyepek
- 6110 \* Fehér varjúhájás mészkedvelő sziklai pionír növényzet
- 6190 Pannon sziklagyepek**
- 6210 Szálkaperjés-rozsnokos xero-mezofil gyeppek
- 6230 \* Fajgazdag szőrfűgyepek
- 6240 \* Pannon lejtősztyepppek és sziklafüves lejtők
- 6250 \* Síksági pannon löszsztyepppek
- 6260 \* Pannon homoki gyeppek
- 6410 Kékperjés láprétek
- 6430 Üde, tápanyaggazdag magaskórósok
- 6440 Ártéri mocsárrétek
- 6510 Sík- és dombvidéki kaszálórétek
- 6520 Hegyi kaszálórétek
- 7110 \* Dagadólápok
- 7140 Tőzegmohás lápok és ingólápok
- 7210 \* Télisásosok
- 7220 \* Mésztufás források
- 7230 Mészkedvelő (meszes talajú) üde láp- és sásrétek
- 8150 Közép-európai mészkerülő sziklatörmeléknövényzet
- 8160 \* Közép-európai mészkedvelő sziklatörmeléknövényzet
- 8210 Mészkedvelő sziklanövényzet
- 8220 Mészkerülő sziklanövényzet
- 8230 Pionír, mészkerülő sziklanövényzet
- 8310 A nagyközönség számára meg nem nyitott barlangok
- 9110 Mészkerülő bükkösök
- 9130 Szubmontán és montán bükkösök
- 9150 Sziklai bükkösök és sziklai hárserdők/hársas-berkenyész sziklaerdők
- 9180 \* Törmeléklejtő- és szurdokerdők
- 91E0 \* Fűz-, nyár-, éger-, és kőrisligetek/ligeterdők
- 91F0 Keményfás ligeterdők
- 91G0 \* Pannon gyertyános tölgyesek
- 91H0 \* Pannon molyhos tölgyesek
- 91I0 \* Euro-szibériai erdősztyepp-tölgyesek
- 91K0 Illír bükkösök**
- 91L0 Illír gyertyános-tölgyesek**
- 91M0 Pannon cseres-tölgyesek**
- 91N0 \* Pannon homoki borókás-nyárasok**

## 2.1.6. Az Élőhelyvédelmi Irányelv II. mellékletén szereplő, hazánkban is előforduló növényfajok

**Vastagon szedettek:** Magyarország által felvételre javasolt fajok;

**\*-gal jelöltek:** A közösségi szempontból kiemelt jelentőségű növényfajok;

**Szürkével jelöltek** Azok a fajok, amelyekre nem jelöltünk területet.

### Magyar név

#### MOHÁK

Alhavaszi szőrössüvegű moha

Karcsú aranymoha

Sziklai illatosmoha

Zöld koboldmoha

Zöld seprőmoha

#### HARASZTOK

Mételyfű

#### ZÁRVATERMŐK

Adriai sallangvirág

Aldrovanda

#### Bánáti bazsarózsa

#### Bíboros sallangvirág

Csengettyűvirág

\*Fénylő zsoltina

Hagymaburok

#### Homoki kikerics

Homoki nőszirm

Janka-tarsóka

Kisfészku aszat

Kúszó celler

#### Leánykőkörcsin

\*Lummitzer-szegfű

#### Magyar gurgolya

\*Magyar kőkörcsin

#### Magyar méreggyilok

#### Magyar nőszirm

\*Magyar vadkörte

\*Magyarföldi husáng

#### Mocsári kardvirág

Osztrák sárkányfű

\*Pilisi len

Piros kígyószisz

Réti angyalgyökér

Rigópohár

Sűrű csetkaka

#### Szent István-szegfű

Szibériai hamuvirág

Sziveslevelű hídör

### Tudományos név

*Orthotrichum rogeri*

*Campylium (Drepanocladus) vernicosus*

*Mannia triandra*

*Buxbaumia viridis*

*Dicranum viride*

*Marsilea quadrifolia*

*Himantoglossum adriaticum*

*Aldrovanda vesiculosa*

*Paeonia officinalis* subsp. *banatica*

*Himantoglossum caprinum*

*Adenophora liliifolia*

\**Serratula lycopifolia*

*Liparis loeselii*

*Colchicum arenarium*

*Iris humilis* subsp. *arenaria*

*Thlaspi jankae*

*Cirsium brachycephalum*

*Apium repens*

*Pulsatilla grandis*

\**Dianthus plumarius* subsp. *lummitzeri*

*Seseli leucospermum*

\**Pulsatilla pratensis* subsp. *hungarica*

*Vincetoxicum pannonicum*

*Iris aphylla* subsp. *hungarica*

\**Pyrus magyarica*

\**Ferula sadleriana*

*Gladiolus palustris*

*Dracocephalum austriacum*

\**Linum dolomiticum*

*Echium maculatum (russicum)*

*Angelica palustris*

*Cypripedium calceolus*

*Eleocharis carniolica*

*Dianthus plumarius* subsp. *regis-stephani*

*Ligularia sibirica*

*Caldesia parnassifolia*

\*Tartós szegfű  
Tátogó kököröcsin  
Tátorján  
\*Tornai vértő

\**Dianthus diutinus*  
*Pulsatilla patens*  
*Crambe tataria*  
\**Onosma tornensis*

### 2.1.7. Az Élőhelyvédelmi Irányelv II. mellékletén szereplő, hazánkban is előforduló állatfajok

**Vastagon szedettek:** Magyarország által felvételre javasolt fajok;  
**\*-gal jelöltek:** A közösségi szempontból kiemelt jelentőségű növényfajok;  
**Szürkével jelöltek** Azok a fajok, amelyekre nem jelöltünk területet.

| Magyar név                     | Tudományos név                       |
|--------------------------------|--------------------------------------|
| <b>GERINCTELENEK</b>           |                                      |
| <b>PUHATESTŰEK</b>             |                                      |
| <b>KAGYLÓK</b>                 |                                      |
| Tompa folyamkagyló             | <i>Unio crassus</i>                  |
| <b>CSIGÁK</b>                  |                                      |
| Apró fillérsiga                | <i>Anisus vorticulus</i>             |
| Balogcsiga                     | <i>Vertigo angustior</i>             |
| <b>Bánáti csiga</b>            | <i>Chilostoma banatica</i>           |
| <b>Bödöncsiga</b>              | <i>Theodoxus transversalis</i>       |
| <b>Dobozi pikkelyescsiga</b>   | <i>Hygromia kovacsi</i>              |
| *Magyar vakcsiga               | * <i>Paladilhia hungarica</i>        |
| Nagy hasascsiga                | <i>Vertigo moulinsiana</i>           |
| <b>Patakcsiga</b>              | <i>Sadleriana pannonica</i>          |
| <b>ÍZELTLÁBÚAK</b>             |                                      |
| <b>RÁKOK</b>                   |                                      |
| *Kövi rák                      | * <i>Austropotamobius torrentium</i> |
| <b>ROVAROK</b>                 |                                      |
| <b>Szitakötők rendje</b>       |                                      |
| Díszes légivadász              | <i>Coenagrion ornatum</i>            |
| Erdei szitakötő                | <i>Ophiogomphus cecilia</i>          |
| Piros szitakötő                | <i>Leucorrhinia pectoralis</i>       |
| <b>Ritka hegyiszitakötő</b>    | <i>Cordulegaster heros</i>           |
| <b>Egyenesszárnyúak rendje</b> |                                      |
| Álolaszsáska                   | <i>Paracaloptenus caloptenoides</i>  |
| Erdélyi kurtaszárnyú-szöcske   | <i>Pholidoptera transsylvanica</i>   |
| Eurázsiai rétisáska            | <i>Stenobothrus eurasius</i>         |
| Magyar tarsza                  | <i>Isophya costata</i>               |
| Stys-tarsza                    |                                      |
| Vöröslábú hegyisáska           | <i>Odontopodisma rubripes</i>        |
| <b>Bogarak rendje</b>          |                                      |
| (állasbogár-faj)               | <i>Rhysodes sulcatus</i>             |
| <i>Futóbogárfélék családja</i> |                                      |
| Beregi futrinka                | <i>Carabus hampei</i>                |
| Gebhardt-vakfutrinka           | <i>Duvalius gebhardti</i>            |

|  |                                  |
|--|----------------------------------|
| <b>Magyar futrinka</b>                       | <i>Carabus hungaricus</i>        |
| <b>Magyar vakfutrinka</b>                    | <i>Duvalius hungaricus</i>       |
| <b>Vízi futrinka</b>                         | <i>Carabus variolosus</i>        |
| <b>Zempléni futrinka</b>                     | <i>Carabus zawadzskii</i>        |
| <i>Csikbogárfélék családja</i>               |                                  |
| <b>Óriás-csikbogár</b>                       | <i>Dytiscus latissimus</i>       |
| Széles tavicsikbogár                         | <i>Graphoderus bilineatus</i>    |
| <i>Pattanóbogárfélék családja</i>            |                                  |
| Kék pattanóbogár                             | <i>Limoniscus violaceus</i>      |
| <i>Lapbogárfélék családja</i>                |                                  |
| Skarlátbogár                                 | <i>Cucujus cinnabarinus</i>      |
| <i>Gyászbogárfélék családja</i>              |                                  |
| <b>Ráncos gyászbogár</b>                     | <i>Probaticus subrugosus</i>     |
| <i>Szarvasbogárfélék családja</i>            |                                  |
| Szarvasbogár                                 | <i>Lucanus cervus</i>            |
| <i>Cserebogárfélék családja</i>              |                                  |
| *Remetebogár                                 | <i>*Osmoderma eremita</i>        |
| <i>Ganéjtúrófélék családja</i>               |                                  |
| Szarvas ganéjtúró                            | <i>Bolbelasmus unicoloris</i>    |
| <i>Cincérfélék családja</i>                  |                                  |
| <b>Atracélcincér</b>                         | <i>Pilemia tigrina</i>           |
| Gyászincér                                   | <i>Morimus funereus</i>          |
| *Havasi cincér                               | <i>*Rosalia alpina</i>           |
| Nagy hőscincér                               | <i>Cerambyx cerdo</i>            |
| <b>Pusztai gyalogcincér</b>                  | <i>Dorcadion fulvum cervae</i>   |
| <b>Lepkék rendje</b>                         |                                  |
| <i>Farontólepkefélék családja</i>            |                                  |
| <b>Sztyeplepke</b>                           | <i>Catopta thrips</i>            |
| <i>Araszolófélék családja</i>                |                                  |
| <b>Anker-araszoló</b>                        | <i>Erannis ankeraria</i>         |
| <b>Csüngóaraszoló</b>                        | <i>Phyllometra culminaria</i>    |
| <b>Füstös ősziaraszoló</b>                   |                                  |
| <b>Magyar ősziaraszoló</b>                   | <i>Chondrosoma fiduciarium</i>   |
| <i>Szakállasmolyfélék családja</i>           |                                  |
| <b>Budai szakállasmoly</b>                   | <i>Glyphipterix loricatella</i>  |
| <i>Medvelepkefélék családja</i>              |                                  |
| *Csikos medvelepke                           | <i>*Euplagia quadripunctaria</i> |
| <i>Bagolylepkefélék családja</i>             |                                  |
| <b>Keleti lópibagoly</b>                     | <i>Arytrura musculus</i>         |
| <b>Magyar tavaszi-fésűsbagoly</b>            | <i>Dioszeghyana schmidtii</i>    |
| <b>Nagy szikibagoly</b>                      |                                  |
| <b>Vértési csuklyásbagoly</b>                | <i>Cucullia mixta</i>            |
| <b>Villányi télibagoly</b>                   |                                  |
| <i>Fehérllepkefélék családja</i>             |                                  |
| Keleti mustárlepke                           | <i>Leptidea morsei</i>           |
| <b>Narancsszínű kénylepke (Narancslepke)</b> | <i>Colias myrmidone</i>          |
| <i>Boglárkalepke-félék családja</i>          |                                  |
| Nagy tűzlepke                                | <i>Lycaena dispar</i>            |
| Vérfügboglárka                               | <i>Maculinea teleius</i>         |



Zanótboglárka

*Tarkalepkefélék családja*

Díszes tarkalepke

Lápi tarkalepke

\*L-betűs rókalepke

*Szemeslepkefélék családja*

Ezüstsávós szénalepke

*Szövőlepkefélék családja*

Sárga gyapjasszövő

## GERINCESEK

### KÖRSZÁJÚAK

Dunai ingola

Tiszai ingola

## HALAK

Állasküsz

Botos kölönte

Dunai galóca

Dunai nagyhering

Felpillantó küllő

Garda

Gyöngyös koncér

Halványfoltú küllő

Homoki küllő

### Lápi póc

Leánykoncér

Magyar bucó

Német bucó

Petényi-márna (Magyar márna)

Ragadozó őn (Balin)

Réticsík

Selymes durbincs

Széles durbincs

Szivárványos ökle

Törpecsík

Vágócsík

Vaskos csabak

## KÉTÉLTŰEK

*Békák rendje*

Sárgahasú unka

Vöröshasú unka

*Farkos kétéltűek rendje*

Alpesi tarajosgöte

Dunai tarajosgöte

Tarajos göte

## HÜLLŐK

*Teknősök rendje*

Mocsári teknős

*Pikkelyes hüllők rendje*

*Maculinea nausithous*

*Euphydryas maturna*

*Euphydryas aurinia*

\**Nymphalis vaualbum*

*Coenonympha oedippus*

*Eriogaster catax*

*Eudontomyzon mariae*

*Eudontomyzon danfordi*

*Chalcalburnus chalcoides*

*Cottus gobio*

*Hucho hucho*

*Caspialosa kessleri (Alosa pontica)*

*Gobio uranoscopus*

*Pelecus cultratus*

*Rutilus frisii*

*Gobio albipinnatus*

*Gobio kessleri*

### *Umbra krameri*

*Rutilus pigus*

*Zingel zingel*

*Zingel streber*

*Barbus meridionalis (B. peloponnesius)*

*Aspius aspius*

*Misgurnus fossilis*

*Gymnocephalus schraetzer*

*Gymnocephalus baloni*

*Rhodeus sericeus*

*Sabanejewia aurata*

*Cobitis taenia*

*Leuciscus souffia*

*Bombina variegata*

*Bombina bombina*

*Triturus carnifex*

*Triturus dobrogicus*

*Triturus cristatus*

*Emys orbicularis*

*Kígyók***\*Rákosi vipera****EMLŐSÖK***Denevérek rendje*

Csonkafülű denevér

Hegyesorrú denevér

Hosszúszárnyú denevér

Kereknyergű patkósdenevér

Kis patkósdenevér

Közönséges denevér

Nagyfülű denevér

Nagy patkósdenevér

Piszedenevér

Tavi denevér

*Rágcsálók rendje***Csíkos szöcskegér****\*Északi pocok (Patkányfejű pocok)**

Közönséges hód

Ürge

*Ragadozók rendje***\*Farkas**

Hiúz

**Molnárgörény (Mezei görény)**

Vidra

**\**Vipera ursinii rakosiensis****Myotis emarginatus**Myotis blythi**Miniopterus schreibersi**Rhinolophus euryale**Rhinolophus hipposideros**Myotis myotis**Myotis bechsteini**Rhinolophus ferrumequinum**Barbastella barbastellus**Myotis dasycneme****Sicista subtilis*****\**Microtus oeconomus mehelyi****Castor fiber**Spermophilus citellus**Canis lupus**Lynx lynx****Mustela eversmanni****Lutra lutra*

## 2.2. LIFE-program

### Nyertes LIFE Nature pályázatok 2007

| A pályázat címe   | A megítélés éve | Kedvezményezett  | EU általi támogatás (euró) | Önrész (euró)    | Támogatási arány (%) |
|---|-----------------|--|----------------------------|------------------|----------------------|
| Kiemelt fontosságú élőhelyek megőrzése és helyreállítása a Keleti-Bakonyban (Restoration and conservation of priority habitats and species in the Eastern Bakony area)  | 2008            | HM<br>Infrastrukturális<br>Ügynökség                   | 1 591 442                  | 2 122 372        | 74,9                 |
| Szikes tavak helyreállítása a hortobágyi szikes és mocsaras élőhelyeken (Restoration of sodic lake sub-type of the Pannonic salt steppe and marsh habitat in the Hortobágy)   | 2008            | Hortobágyi<br>Természetvédelmi<br>Egyesület            | 1 168 130                  | 1 557 507        | 75,0                 |
| A rákosi vipera megőrzése a Kárpát-medencében (Conservation of Hungarian meadow viper ( <i>Vipera ursinii rakosiensis</i> ) in the Carpathian-basin)  | 2008            | Magyar Madártani<br>és<br>Természetvédelmi<br>Egyesüle | 1 669 967                  | 2 260 886        | 73,8                 |
| A közösségi jelentőségű alluviális élőhelyek megőrzése a Szabadság-szigeten és a Béda-Karapancsa területén elhelyezkedő csatorna térségében (Conservation of alluvial habitats of community interest on the Szabadság Island and side channel in Béda-Karapancsa) | 2008            | WWF  | 1 075 896                  | 1 434 529        | 75,0                 |
| <b>Összesen</b>   |                 |  | <b>3 835 468</b>           | <b>7 375 294</b> |                      |

### 3. NEMZETKÖZI EGYEZMÉNYEK HATÁLYA ALÁ TARTOZÓ TERÜLETEK

#### 3.1.1. Nemzetközi jelentőségű vizes élőhelyek Magyarországon

##### A Ramsari Egyezmény hatálya alá tartozó területek jegyzéke

| Megnevezés                                      | Terület (ha)   | Az Egyezmény hatálya alá kerülés (bővítés) időpontja |
|---|----------------|--|
| 1. Szaporcai Ó-Dráva-meder                      | 257            | 1979   |
| 2. Dinyési Fertő és a Velencei Madárrezervátum  | 965            | 1979   |
| 3. Kardoskút                                    | 488            | 1979   |
| 4. Mártély                                      | 2.232          | 1979   |
| 5. Felső-Kiskunsági szikes tavak                | 6.637          | 1979(2003)   |
| 6. Pusztaszer                                   | 4.721          | 1979   |
| 7. Hortobágy                                    | 23.121         | 1979(1997)   |
| 8. Kis-Balaton                                  | 14.745         | 1979(1989)   |
| 9. Tatai-tavak (A bővítés előtt: Tatai Öreg-tó) | 1.634          | 1989 (2006)  |
| 10. Fertő-tó                                    | 8.432          | 1979(1997)   |
| 11. Balaton (október 1. és április 30. között)  | 59.800         | 1989   |
| 12. Bodrogzug                                   | 4.073          | 1989   |
| 13. Ócsa  | 1.078          | 1989   |
| 14. Pacsmagi-halastavak                         | 485            | 1997   |
| 15. Rétszilasi-halastavak                       | 1.508          | 1997   |
| 16. Biharugrai-halastavak                       | 2.791          | 1997   |
| 17. Gemenc                                      | 16.873         | 1997   |
| 18. Béda-Karapanca                              | 1.150          | 1997   |
| 19. Izsáki Kolon-tó                             | 2.962          | 1997   |
| 20. Baradla                                     | 2.075          | 2001   |
| 21. Ipoly-völgy                                 | 2.228          | 2001   |
| 22. Felső-Tisza                                 | 22.311         | 2003   |
| 23. Csongrád–Bokrosi Sós-tó                     | 770            | 2003   |
| 24. Felső-Kiskunsági szikes puszták             | 13.632         | 2006   |
| 25. Rába-völgy                                  | 9.475          | 2006   |
| 26. Nyirkai-Hany                                | 433            | 2006   |
| <b>Mindösszesen:</b>                            | <b>204.876</b> |  |

#### 3.2. MAB Bioszféra-rezervátumok

| Megnevezés                      | Bioszféra-rezervátum (ezer hektár) | Magterület (ezer hektár) |
|---------------------------------|------------------------------------|--------------------------|
| Aggteleki bioszféra-rezervátum  | 20,2                               | 1,2                      |
| Fertő-tavi bioszféra-rezervátum | 12,6                               | 4,1                      |
| Hortobágyi bioszféra-rezervátum | 56,5                               | 8,7                      |
| Kiskunsági bioszféra-rezervátum | 29,7                               | 8,5                      |
| Pilisi bioszféra-rezervátum     | 25,2                               | 9,8                      |
| <b>Összesen</b>                 | <b>144,2</b>                       | <b>32,3</b>              |

### 3.3. Európa Diploma

| Megnevezés                                | Bejegyzés éve | Következő megújítás éve | Területe          |
|---|---------------|-------------------------|-------------------|
| Ipolytarnóci ősmaradványok                | 1995          | 2010                    | <b>511,9 ha</b>   |
| Szénás-hegycsoport                        | 1995          | 2010                    | <b>1.187,1 ha</b> |
| Tihanyi-félsziget vulkanikus képződményei | 2003          | 2008                    | <b>671,8 ha</b>   |
| <b>Összesen</b>                           |               |                         | <b>2.370,8 ha</b> |

### 3.4. Világörökség – magyar helyszínek

- Budapest Duna-parti látképe, a Budai Várnegyed, az Andrássy út és történelmi környezete (1987. Kulturális)
- Hollókő ófalu és táji környezete (1987. Kulturális)
- Az Aggteleki-karszt és a Szlovák-karszt barlangjai (1995. Természeti)
- Az Ezeréves Pannonhalmi Bencés Főapátság és közvetlen természeti környezete (1996. Kulturális)
- Hortobágyi Nemzeti Park – Puszta (1999. Kulturális – kultúrtáj)
- Pécsi ókeresztény sírkamrák (2000. Kulturális)
- Fertő/Neusiedlersee kultúrtáj (2001. Kulturális – kultúrtáj)
- A tokaji történelmi borvidék (2002. Kulturális – kultúrtáj)

#### A Magyar Várományosi Listán szereplő helyszínek

- Ipolytarnóci ősmaradványok (Természeti)
- A Komárom/Komarnoi erődrendszer (Kulturális)  
*szlovák-magyar közös felterjesztés*
- „Dunakanyar kultúrtáj” (munkacím) (Kulturális – kultúrtáj)  
*a Visegrádi középkori királyi központ és vadászterület, illetve Esztergom középkori vára korábbi két várományosi helyszín összevonásával*
- A Rózsadombi termálkarszt területe (Természeti)  
*a meglévő Budapesti világörökségi helyszín kiterjesztéseként kerül majd felterjesztésre*
- Lechner Ödön és kortársai, a magyar szecesszió (Kulturális)  
*a pontos lehatárolás folyamatban van*
- A Tihanyi félsziget, a Tapolcai-medence tanúhegyei és a Hévízi tó (Kultúrtáj)  
*a helyszín lehatárolása és kategóriája 2003-tól megváltozott, mivel két, közeli helyszínt csatoltak hozzá sorozatnevezésként*

- A római limes magyarországi szakasza (Kulturális)  
*nemzetközi sorozatjelölés részeként*
- Mezőhegyesi Állami Ménesbirtok (Kulturális – kultúrtáj)
- Tájhálózat Magyarországon (Kulturális)  
*később átsorolásra kerülhet a „Szellemi örökség” (intangible heritage) Egyezmény körébe*
- Az északkeleti Kárpát-medence fatemplomai (Kulturális)  
*tervezett szlovák-magyar (-lengyel?) felterjesztés*

#### 4. VÉDETT TERMÉSZETI ÉRTÉKEK

(2007. december 31-i állapot szerint)

| Megnevezés                      | Védett természeti értékek száma | Ebből fokozottan védett | Megkülönböztetten védett |
|---------------------------------|---------------------------------|-------------------------|--------------------------|
| <b>Barlangok – Caves</b>        | <b>4.100</b>                    | <b>145</b>              | <b>303</b>               |
| <b>Gombák – Fungi</b>           | <b>35</b>                       | -                       |                          |
| <b>Zuzmók – Lichens</b>         | <b>5</b>                        | -                       |                          |
| <b>Növények – Plants</b>        |                                 |                         |                          |
| Mohák – Mosses                  | 78                              | –                       |                          |
| Harasztok – Pteridophytes       | 43                              | 1                       |                          |
| Nyitvatermők – Gymnosperms      | 1                               | 1                       |                          |
| Zárvatermők – Angiosperms       | 573                             | 61                      |                          |
| <b>Összesen</b>                 | <b>695</b>                      | <b>63</b>               |                          |
| <b>Állatok – Animals</b>        |                                 |                         |                          |
| Gerinctelenek – Invertebrates   | 482                             | 32                      |                          |
| Gerincesek – Vertebrates        | 483                             | 105                     |                          |
| Körszájúak – Cyclostomes        | 2                               | 2                       |                          |
| Halak – Fish                    | 32                              | 5                       |                          |
| Kétéltűek – Amphibians          | 18                              | –                       |                          |
| Hüllők – Reptiles               | 15                              | 3                       |                          |
| Madarak – Birds                 | 361                             | 81                      |                          |
| Emlősök – Mammals               | 55                              | 14                      |                          |
| <b>Összesen</b>                 | <b>965</b>                      | <b>137</b>              |                          |
| <b>Hangyabolyok – Ant-hills</b> | <b>6</b>                        | -                       |                          |

##### 4.1. Fokozottan védett növényfajok pénzben kifejezett természetvédelmi értéke

| Magyar név           | Tudományos név                                    | Érték (Ft) |
|----------------------|---|------------|
| <b>HARASZTOK</b>     |   |            |
| cselling             | <i>Notholaena marantae</i>                        | 100 000    |
| <b>NYITVATERMŐK</b>  |   |            |
| csikófark            | <i>Ephedra distachya</i>                          | 100 000    |
| <b>ZÁRVATERMŐK</b>   |   |            |
| adriai sallangvirág  | <i>Himantoglossum adriaticum</i>                  | 100 000    |
| bánáti bazsarózsa    | <i>Paeonia officinalis</i> subsp. <i>banatica</i> | 250 000    |
| bíboros sallangvirág | <i>Himantoglossum caprinum</i>                    | 100 000    |
| borzas macskamenta   | <i>Nepeta parviflora</i>                          | 250 000    |
| bugaci nőszőfű       | <i>Epipactis bugacensis</i>                       | 250 000    |
| cifra kankalin       | <i>Primula auricula</i>                           | 250 000    |
| egyhajúvirág         | <i>Bulbocodium vernum</i>                         | 100 000    |
| erdélyi hérics       | <i>Adonis x hybrida</i>                           | 250 000    |
| északi sárkányfű     | <i>Dracocephalum ruyschiana</i>                   | 100 000    |

|   |  |         |
|---|--|---------|
| gömböskosbor                              | <i>Traunsteinera globosa</i>                           | 100 000 |
| gyapjas csüdfű                            | <i>Astragalus dasyanthus</i>                           | 100 000 |
| gyapjas gyűszűvirág                       | <i>Digitalis lanata</i>                                | 100 000 |
| gyapjas őszirózsa                         | <i>Aster oleifolius</i>                                | 100 000 |
| hagymaburok                               | <i>Liparis loeselii</i>                                | 100 000 |
| homoki kikerics                           | <i>Colchicum arenarium</i>                             | 100 000 |
| Horánszky-cickafark                       | <i>Achillea horanszkyi</i>                             | 100 000 |
| karcú nőszőfű                             | <i>Epipactis gracilis</i>                              | 100 000 |
| Kitaibel-varfű                            | <i>Knautia kitaibelii</i> subsp. <i>tomentella</i>     | 250 000 |
| kónya zsálya                              | <i>Salvia nutans</i>                                   | 250 000 |
| korai szegfű                              | <i>Dianthus plumarius</i> subsp. <i>praecox</i>        | 100 000 |
| kunsági bükköny                           | <i>Vicia biennis</i>                                   | 100 000 |
| lápi békabuzogány                         | <i>Sparganium natans</i>                               | 100 000 |
| lápi hízóka                               | <i>Pinguicula vulgaris</i>                             | 100 000 |
| lápi rence                                | <i>Urticularia bremii</i>                              | 100 000 |
| légybangó                                 | <i>Ophrys insectifera</i>                              | 100 000 |
| lisztes kankalin                          | <i>Primula farinosa</i>                                | 250 000 |
| Lumnitzer-szegfű                          | <i>Dianthus plumarius</i> subsp. <i>lumnitzeri</i>     | 100 000 |
| magyar gurgolya                           | <i>Seseli leucospermum</i>                             | 100 000 |
| magyar kikerics                           | <i>Colchicum hungaricum</i>                            | 100 000 |
| magyar kökörcsin                          | <i>Pulsatilla pratensis</i> subsp. <i>hungarica</i>    | 100 000 |
| magyar méreggyilok                        | <i>Vincetoxicum pannonicum</i>                         | 100 000 |
| magyar nőszirm                            | <i>Iris aphylla</i> subsp. <i>hungarica</i>            | 100 000 |
| magyar vadkörte                           | <i>Pyrus magyarica</i>                                 | 250 000 |
| magyarföldi husáng                        | <i>Ferula sadleriana</i>                               | 250 000 |
| méhszó                                    | <i>Ophrys apifera</i>                                  | 100 000 |
| mocsári kardvirág                         | <i>Gladiolus palustris</i>                             | 250 000 |
| óriásútifű                                | <i>Plantago maxima</i>                                 | 100 000 |
| osztrák sárkányfű                         | <i>Dracocephalum austriacum</i>                        | 250 000 |
| piacsenzai nőszőfű                        | <i>Epipactis placentina</i>                            | 100 000 |
| pilisi len                                | <i>Linum dolomiticum</i>                               | 250 000 |
| pókbangó                                  | <i>Ophrys sphegodes</i>                                | 100 000 |
| poszméhszó                                | <i>Ophrys holoserica</i>                               | 100 000 |
| réti angyalgyökér                         | <i>Angelica palustris</i>                              | 100 000 |
| rigópohár                                 | <i>Cypripedium calceolus</i>                           | 250 000 |
| rozsdás gyűszűvirág                       | <i>Digitalis ferruginea</i>                            | 100 000 |
| sárgás habszegfű                          | <i>Silene flavescens</i>                               | 100 000 |
| szarvas bangó                             | <i>Ophrys scolopax</i>                                 | 100 000 |
| széleslevelű harangvirág                  | <i>Campanula latifolia</i>                             | 100 000 |
| Szent István-szegfű                       | <i>Dianthus plumarius</i> subsp. <i>regis-stephani</i> | 100 000 |
| szibériai hamuvirág                       | <i>Ligularia sibirica</i>                              | 100 000 |
| szirti pereszlény                         | <i>Micromeria thymifolia</i>                           | 100 000 |
| szíveslevelű hídór                        | <i>Caldesia parnassifolia</i>                          | 100 000 |
| tartós szegfű                             | <i>Dianthus diutinus</i>                               | 250 000 |
| tátogó kökörcsin                          | <i>Pulsatilla patens</i>                               | 250 000 |
| tátorján                                  | <i>Crambe tataria</i>                                  | 100 000 |
| tornai vértő                              | <i>Onosma tornensis</i>                                | 250 000 |
| tőzegorchidea                             | <i>Hammarbya paludosa</i>                              | 100 000 |
| Tuzson-cickafark                          | <i>Achillea tuzsonii</i>                               | 100 000 |
| tűzes liliom                              | <i>Lilium bulbiferum</i>                               | 100 000 |
| Vrabélyi-estike                           | <i>Hesperis vrbelyiana</i>                             | 100 000 |
| Wittmann-repcsény (Halványsárga repcsény) | <i>Erysimum wittmannii</i>                             | 100 000 |



**4.2. Fokozottan védett állatfajok pénzben kifejezett természetvédelmi értéke**

| Magyar név                         | Tudományos név<br>GERINCTELENEK     | Értéke (Ft) |
|------------------------------------|-------------------------------------|-------------|
| <b>PUHATESTŰEK</b>                 |                                     |             |
| <b>CSIGÁK</b>                      |                                     |             |
| dobozi pikkelyescsiga              | <i>Hygromia kovacsi</i>             | 100 000     |
| <b>ÍZELTLÁBÚAK</b>                 |                                     |             |
| <b>ROVAROK</b>                     |                                     |             |
| <b>Szitakötők rendje</b>           |                                     |             |
| ritka hegyiszitakötő               | <i>Cordulegaster heros</i>          | 100 000     |
| <b>Egyenesszárnyúak rendje</b>     |                                     |             |
| álolaszsáska                       | <i>Paracaloptenus caloptenoides</i> | 100 000     |
| magyar tarsza                      | <i>Isophya costata</i>              | 100 000     |
| Stys-tarsza                        | <i>Isophya stysii</i>               | 100 000     |
| <b>Bogarak rendje</b>              |                                     |             |
| <b>Futóbogárfélék családja</b>     |                                     |             |
| beregi futrinka                    | <i>Carabus hampei</i>               | 100 000     |
| magyar futrinka                    | <i>Carabus hungaricus</i>           | 100 000     |
| zempléni futrinka                  | <i>Carabus zawadzskii</i>           | 100 000     |
| <b>Cincérfélék családja</b>        |                                     |             |
| atracélcincér                      | <i>Pilemia tigrina</i>              | 100 000     |
| pusztai gyalocincér                | <i>Dorcadion (fulvum) cervae</i>    | 100 000     |
| <b>Cserebogárfélék családja</b>    |                                     |             |
| remetebogár                        | <i>Osmoderma eremita</i>            | 100 000     |
| <b>Tegzesek rendje</b>             |                                     |             |
| drávai tegzes                      | <i>Platyhylax frauenfeldi</i>       | 100 000     |
| mecseki őszitegzes                 | <i>Chaetopteryx schmidi</i>         | 100 000     |
| <b>Lepkék rendje</b>               |                                     |             |
| <b>Farontólepkefélék családja</b>  |                                     |             |
| sztyeplepke                        | <i>Catopta thrips</i>               | 100 000     |
| <b>Szakállasmolyfélék családja</b> |                                     |             |
| budai szakállasmoly                | <i>Glyphipterix loricatella</i>     | 100 000     |
| <b>Boglárkalepkefélék családja</b> |                                     |             |
| csikos boglárka                    | <i>Polyommatus damon</i>            | 100 000     |
| fóti boglárka                      | <i>Plebejus sephirus</i>            | 100 000     |
| <b>Szemeslepkefélék családja</b>   |                                     |             |
| ezüstsávós szénalepke              | <i>Coenonympha oedippus</i>         | 100 000     |

|                                  |  |           |
|----------------------------------|--|-----------|
| <i>Araszolófélék családja</i>    |  |           |
| Anker-araszoló                   | <i>Erannis ankeraria</i>                   | 100 000   |
| bükki hegyiaraszoló              | <i>Enterphria cyanata</i>                  | 100 000   |
| csüngőaraszoló                   | <i>Phyllometra culminaria</i>              | 100 000   |
| füstös ősziaraszoló              | <i>Lignioptera fumidaria</i>               | 100 000   |
| magyar ősziaraszoló              | <i>Chondrosoma fiduciarium</i>             | 100 000   |
| <br>                             |  |           |
| <i>Medvelepkefélék családja</i>  |  |           |
| Metelka-medvelepke               | <i>Rhyparioides metelkanus</i>             | 100 000   |
| <br>                             |  |           |
| <i>Bagolylepkefélék családja</i> |  |           |
| díszes csuklyásbagoly            | <i>Cucullia formosa</i>                    | 100 000   |
| keleti lápibagoly                | <i>Arytrura musculus</i>                   | 100 000   |
| magyar őszi-fésűsbagoly          | <i>Asteroscopus syriacus</i>               | 100 000   |
| magyar tavaszi-fésűsbagoly       | <i>Dioszeghyana schmidtii</i>              | 100 000   |
| nagy szikibagoly                 | <i>Gortyna borelii</i>                     | 100 000   |
| nagyfoltú bagoly                 | <i>Oxytrypia orbiculosa</i>                | 100 000   |
| vértési csuklyásbagoly           | <i>Cucullia mixta</i>                      | 100 000   |
| villányi télibagoly              | <i>Polymixis rufocincta</i>                | 100 000   |
| <br>                             |  |           |
| <b>GERINCSEK</b>                 |  |           |
| <br>                             |  |           |
| <b>KÖRSZÁJÚAK</b>                |  |           |
| dunai ingola                     | <i>Eudontomyzon mariae</i>                 | 100 000   |
| tiszai ingola                    | <i>Eudontomyzon danfordi</i>               | 250 000   |
| <br>                             |  |           |
| <b>HALAK</b>                     |  |           |
| dunai galóca                     | <i>Hucho hucho</i>                         | 100 000   |
| lápi póc                         | <i>Umbra krameri</i>                       | 100 000   |
| magyar bucó                      | <i>Zingel zingel</i>                       | 100 000   |
| német bucó                       | <i>Zingel streber</i>                      | 100 000   |
| petényi-márna (magyar márna)     | <i>Barbus meridionalis (peloponnesius)</i> | 100 000   |
| <br>                             |  |           |
| <b>HÜLLŐK</b>                    |  |           |
| <b>Pikkelyes hüllők rendje</b>   |  |           |
| <i>Gyíkok</i>                    |  |           |
| pannon gyík (magyar gyík)        | <i>Ablepharus kitaibelii</i>               | 100 000   |
| <br>                             |  |           |
| <i>Kígyók</i>                    |  |           |
| haragos sikló                    | <i>Coluber caspius</i>                     | 500 000   |
| parlagi vipera                   | <i>Vipera ursinii</i>                      | 1 000 000 |
| <br>                             |  |           |
| <b>MADARAK</b>                   |  |           |
| bakcsó                           | <i>Nycticorax nycticorax</i>               | 100 000   |
| barátkeselyű                     | <i>Aegypius monachus</i>                   | 250 000   |
| barna kánya                      | <i>Milvus migrans</i>                      | 250 000   |
| batla                            | <i>Plegadis falcinellus</i>                | 250 000   |
| békászó sas                      | <i>Aquila pomarina</i>                     | 1 000 000 |
| borzas gödény                    | <i>Pelecanus crispus</i>                   | 250 000   |
| bölgömbika                       | <i>Botaurus stellaris</i>                  | 100 000   |
| cigányréce                       | <i>Aythya nyroca</i>                       | 500 000   |
| császármadár                     | <i>Bonasa bonasia</i>                      | 500 000   |

|                              |                                    |           |
|------------------------------|------------------------------------|-----------|
| csíkosfejű nádiposzáta       | <i>Acrocephalus paludicola</i>     | 500 000   |
| darázsölyv                   | <i>Pernis apivorus</i>             | 100 000   |
| dögkeselyű                   | <i>Neophron percnopterus</i>       | 100 000   |
| eleonóra-sólyom              | <i>Falco eleonora</i>              | 100 000   |
| északi sólyom (vadászsólyom) | <i>Falco rusticolus</i>            | 100 000   |
| fakó rétihéja                | <i>Circus macrourus</i>            | 100 000   |
| fattyúszerkő                 | <i>Chlidonias hybridus</i>         | 100 000   |
| fehér gólya                  | <i>Ciconia ciconia</i>             | 100 000   |
| fehérhátú fakopáncs          | <i>Dendrocopos leucotos</i>        | 100 000   |
| fehérkarmú vércse            | <i>Falco naumanni</i>              | 500 000   |
| fehérszárnyú szerkő          | <i>Chlidonias leucopterus</i>      | 250 000   |
| fekete gólya                 | <i>Ciconia nigra</i>               | 500 000   |
| fekete sas                   | <i>Aquila clanga</i>               | 500 000   |
| feketeszárnyú székicsér      | <i>Glareola nordmanni</i>          | 500 000   |
| Feldegg-sólyom               | <i>Falco biarmicus</i>             | 100 000   |
| gólyatöcs                    | <i>Himantopus himantopus</i>       | 250 000   |
| gulipán                      | <i>Recurvirostra avosetta</i>      | 250 000   |
| gyöngybagoly                 | <i>Tyto alba</i>                   | 100 000   |
| gyurgyalag                   | <i>Merops apiaster</i>             | 100 000   |
| halászsas                    | <i>Pandion haliaetus</i>           | 250 000   |
| hamvas rétihéja              | <i>Circus pygargus</i>             | 250 000   |
| haris                        | <i>Crex crex</i>                   | 500 000   |
| héjasas                      | <i>Hieraaetus fasciatus</i>        | 100 000   |
| hóbagoly                     | <i>Nyctea scandiaca</i>            | 100 000   |
| kanalaszgém                  | <i>Platalea leucorodia</i>         | 500 000   |
| kék vércse                   | <i>Falco vespertinus</i>           | 500 000   |
| kékcsőrű réce                | <i>Oxyura leucocephala</i>         | 500 000   |
| kerecsensólyom               | <i>Falco cherrug</i>               | 1 000 000 |
| kerti sármány                | <i>Emberiza hortulana</i>          | 250 000   |
| kígyászölyv                  | <i>Circaetus gallicus</i>          | 500 000   |
| kis csér                     | <i>Sterna albifrons</i>            | 250 000   |
| kis héja                     | <i>Accipiter brevipes</i>          | 250 000   |
| kis kárókatona               | <i>Phalacrocorax pygmeus</i>       | 500 000   |
| kis kócsag                   | <i>Egretta garzetta</i>            | 250 000   |
| kis lilik                    | <i>Anser erythropus</i>            | 1 000 000 |
| kormos szerkő                | <i>Chlidonias niger</i>            | 250 000   |
| kövirigó                     | <i>Monticola saxatilis</i>         | 500 000   |
| kuvik                        | <i>Athene noctua</i>               | 100 000   |
| lilebíbic                    | <i>Chettusia gregaria</i>          | 250 000   |
| márványos réce               | <i>Marmaronetta angustirostris</i> | 250 000   |
| nagy fülemüle                | <i>Luscinia luscinia</i>           | 100 000   |
| nagy goda                    | <i>Limosa limosa</i>               | 100 000   |
| nagy kócsag                  | <i>Egretta alba</i>                | 100 000   |
| nagy póling                  | <i>Numenius arquata</i>            | 100 000   |
| nagy sárszalonna             | <i>Gallinago media</i>             | 250 000   |
| parlagi sas                  | <i>Aquila heliaca</i>              | 1 000 000 |
| piroslábú cankó              | <i>Tringa totanus</i>              | 100 000   |
| pusztai ölyv                 | <i>Buteo rufinus</i>               | 100 000   |
| réti fülesbagoly             | <i>Asio flammeus</i>               | 250 000   |
| rétisas                      | <i>Haliaeetus albicilla</i>        | 1 000 000 |
| reznek                       | <i>Tetrax tetrax</i>               | 250 000   |
| rózsás gödény                | <i>Pelecanus onocrotalus</i>       | 250 000   |
| szalakóta                    | <i>Coracias garrulus</i>           | 500 000   |
| széki lile                   | <i>Charadrius alexandrinus</i>     | 500 000   |

|                    |                                  |           |
|--------------------|----------------------------------|-----------|
| székicsér          | <i>Glareola pratincola</i>       | 500 000   |
| szikipacsirta      | <i>Calandrella brachydactyla</i> | 250 000   |
| szirti sas         | <i>Aquila chrysaetos</i>         | 500 000   |
| tavi cankó         | <i>Tringa stagnatilis</i>        | 250 000   |
| törpegém           | <i>Ixobrychus minutus</i>        | 100 000   |
| törpesas           | <i>Hieraaetus pennatus</i>       | 500 000   |
| törpevízicsibe     | <i>Porzana pusilla</i>           | 250 000   |
| túzok              | <i>Otis tarda</i>                | 1 000 000 |
| ugartyúk           | <i>Burhinus oediconemus</i>      | 250 000   |
| uhu                | <i>Bubo bubo</i>                 | 250 000   |
| uráli bagoly       | <i>Strix uralensis</i>           | 100 000   |
| üstökösgém         | <i>Ardeola ralloides</i>         | 250 000   |
| vándorsólyom       | <i>Falco peregrinus</i>          | 500 000   |
| vékonycsőrű póling | <i>Numenius tenuirostris</i>     | 1 000 000 |
| vízirigó           | <i>Cinclus cinclus</i>           | 250 000   |
| vörös gém          | <i>Ardea purpurea</i>            | 250 000   |
| vörös kánya        | <i>Milvus milvus</i>             | 500 000   |
| vörösnyakú lúd     | <i>Branta ruficollis</i>         | 500 000   |

**EMLŐSŐK****Denevérek rendje**

|                           |                                  |         |
|---------------------------|----------------------------------|---------|
| csonkafülű denevér        | <i>Myotis emarginatus</i>        | 100 000 |
| hosszúszárnyú denevér     | <i>Miniopterus schreibersi</i>   | 100 000 |
| kereknyergű patkósdenevér | <i>Rhinolophus euryale</i>       | 100 000 |
| nagy patkósdenevér        | <i>Rhinolophus ferrumequinum</i> | 100 000 |
| nagyfülű denevér          | <i>Myotis bechsteini</i>         | 100 000 |
| óriás-koraidenevér        | <i>Nyctalus lasiopterus</i>      | 100 000 |
| piszedenevér              | <i>Barbastella barbastellus</i>  | 100 000 |
| tavi denevér              | <i>Myotis dasycneme</i>          | 100 000 |

**Rágcsálók rendje**

|                                  |                             |         |
|----------------------------------|-----------------------------|---------|
| csikos szöcskegér                | <i>Sicista subtilis</i>     | 250 000 |
| északi pocok (patkányfejű pocok) | <i>Microtus oeconomus</i>   | 250 000 |
| nyugati földikutya               | <i>Nannospalax leucodon</i> | 500 000 |

**Ragadozók rendje**

|        |                    |         |
|--------|--------------------|---------|
| farkas | <i>Canis lupus</i> | 250 000 |
| hiúz   | <i>Lynx lynx</i>   | 500 000 |
| vidra  | <i>Lutra lutra</i> | 250 000 |

### 4.3. Elkészült fajmegőrzési tervek

#### Állatok

Alpesi göte (*Triturus alpestris*)  
Anker-araszoló (*Erannis ankeraria*)  
Atracélcincér (*Pilemia tigrina*)  
Bánáti csiga (*Helicigona (Drobacia) banatica*)  
Csíkos boglárka (*Polyommatus damon*)  
Csíkos szöcskegér (*Sicista subtilis*)  
Csüngő araszoló (*Phyllometra culminaria*)  
Díszes tarkalepke (*Euphydryas maturna*)  
Dobozi pikkelyescsiga (*Hygromia kovacsi*)  
Északi pocok (*Mycrotus oeconomus mehelyi*)  
Ezüstsávós szénalepke (*Coenonympha oedippus*)  
Farkas (*Canis lupus*)  
Haragos sikló (*Coluber caspius*)  
Hiúz (*Lynx lynx*)  
Kék vércse (*Falco vespertinus*)  
Nagy szikibagoly (*Gortyna borelii*)  
Pusztai gyalogcincér (*Dorcadion aethiops*)  
Rákosi vipera (*Vipera ursinii*)  
Széki lile (*Charadrius alexandrinus*)  
Túzok (*Otis tarda*)  
Vértesi csuklyásbagoly (*Cucullia mixta*)  
Villányi télibagoly (*Polymyxis rufocincta*)

#### Növények

Aldrovanda (*Aldrovanda vesiculosa*)  
Bánáti bazsarózsa (*Paeonia banatica*)  
Boldogasszony papucs (*Cypripedium calceolus*)  
Bókoló zsálya (*Salvia nutans*)  
Borzas macskamenta (*Nepeta parviflora*)  
Egyhajúvirág (*Bulbocodium vernum*)  
Erdélyi hérics (*Adonis x hybrida*)  
Északi sárkányfű (*D. ruyschiana*)  
Hagymaburok (*Liparis loeselii*)  
Magyar kökörcsin (*Pulsatilla pratensis subsp. hungarica*)  
Magyarföldi husáng (*Ferula sadleriana*)  
Mocsári angyalgyökér (*Angelica palustris*)  
Mocsári kardvirág (*Gladiolus palustris*)  
Négysarkú piramismoha (*Pyramidula tetragona*)  
Osztrák sárkányfű (*Dracocephalum austriacum*)  
Tartós szegfű (*Dianthus diutinus*)  
Tátogó kökörcsin (*Pulsatilla patens*)  
Tátorján (*Crambe tataria*)  
Tornai vértő (*Onosma tornense*)  
Zöld koboldmoha (*Buxbaumia viridis*)  
Zöld seprőmoha (*Dicranum viride*)

#### 4.4. Tervezés alatt álló fajmegőrzési tervek

##### Állatok

Mocsári teknős (*Emys orbicularis*)

Vidra (*Lutra lutra*)

##### Növények

Sulyom (*Trapa natans*)

## 5. SZAKMAI TEVÉKENYSÉGI KÖRÖK

### 5.1. Természetvédelmi szakmai bizottságok

- Natura 2000 Tanácsadó Testület
- Nemzeti Biodiverzitás-monitorozó Rendszer Bizottság
- Nemzeti Erdőrezervátum Bizottság
- Nemzeti Park Tanácsok (10 db)
- Nemzeti Ramsari Bizottság
- Pro Natura Bizottság
- Rákosivipera-védelmi Tanács
- Tűzokvédelmi Munkacsoport
- Víz Keretirányelv Természetvédelmi Tanácsadó Testület

### 5.2. 2007-ben elkészült vagy átdolgozott kezeléstervezési dokumentációk

(2007. december 31-i állapot szerint)

| NPI   | A tervezési terület neve | Típus | Kiemelt oltalom | A legfrissebb változat elkészítésének éve |
|-------|--------------------------|-------|-----------------|---|
| ANPI  | Megyerhegyi tengerszem   | TT    | Igen            | 2007                                      |
| ANPI  | Tállyai Patócs-hegy      | TT    | Igen            | 2007                                      |
| BfNPI | Sümegei Fehér-kövek      | TT    | Igen            | 2007                                      |
| BfNPI | Vétyem Erdőrezervátum    | TT    | Nem             | 2007                                      |
| BfNPI | Zirci arborétum          | TT    | Igen            | 2007                                      |
| BNPI  | Erdőtelki-égerláp        | TT    | Igen            | 2007                                      |
| BNPI  | Szilvásvárad Aszaló-hegy | TT    | Nem             | 2007                                      |
| DDNPI | Baláta-tó                | TT    | Igen            | 2007                                      |
| DDNPI | Dunaszentgyörgyi láperdő | TT    | Nem             | 2007                                      |
| FHNPI | Ebergöci láprét          | TT    | Nem             | 2007                                      |
| FHNPI | Iváni szikések           | TT    | Nem             | 2007                                      |
| FHNPI | Várbalogi héricses       | TT    | Nem             | 2007                                      |
| HNPI  | Kaszonyi-hegy            | TT    | Igen            | 2007                                      |
| HNPI  | Tiszavasvári Fehérszik   | TT    | Igen            | 2007                                      |