



### Carrera Solidaria, Parroquia de Pruvia.

El día **6 de Abril**, a las doce de la mañana, en la Urbanización de Soto de Llanera el grupo de niños de la catequesis y parroquia de Pruvia han organizado una carrera solidaria a favor de Caritas, para un proyecto en concreto destinado a niños en exclusión social.

Con esta actividad, en la que estamos poniendo gran ilusión, pretendemos inculcar a los niños lo necesario y bonito de la acción social, actividad que se vera reforzada el próximo Martes 25 a las seis de la tarde, en el horario del catecismo, con una charla por los responsables de Caritas, en la que se explicara a los niños en que consiste el voluntariado y en concreto el proyecto para el que ellos están trabajando.

La carrera solidaria, tiene por objetivo recaudar fondos para el proyecto mencionado, mediante el pago de dorsales cuyo precio se detalla mas adelante.

Para todos aquellos que no seáis de correr, se habilitaran los denominados **Dorsales 0**, cuyo precio será el de la voluntad y que se podrán solicitar a lo largo de todos estos días, mediante sobre depositado en el buzón del Consejo rector, el Viernes día 4 de en horario de oficina que se detalla mas abajo del Consejo Rector, o el mismo día de la carrera, en la llegada sita en el aparcamiento del antiguo centro Comercial de Oblanca, donde estaremos desde las nueve de la mañana.

Se comenzará con la carrera con los pequeños a las doce de la mañana debiendo de estar en los lugares habilitados para iniciar su recorrido, se continuará con los medianos y por ultimo tendrá lugar la salida de los mayores.

- Pequeños (hasta 2006 incluido): **700m, 2€, Salida** parada del autobús sector tres. **Hora Prevista de salida : 12,00 horas.**



- Medianos(hasta 1999 incluido): **1.300m , 2,50€, Salida Colegio Ingles**

**Hora prevista de salida: 12,15 horas.**

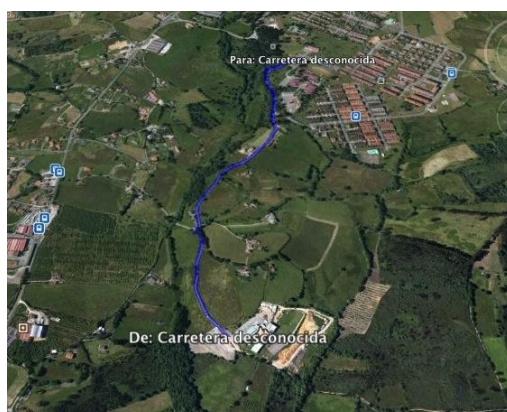

- Juvenil (hasta 1996 incluido): **4Km, 5 €**
  - **Salida desde el colegio Ingles y vuelta completa a la urbanización.**
- Senior (hasta 1974 incluido): **4Km, 5 €**
  - **Salida desde el colegio Ingles y vuelta completa a la urbanización.**
- Veteranos (restante): **4Km, 5 €**
  - **Salida desde el colegio Ingles y vuelta completa a la urbanización.**

**Hora prevista de salida: 12,30 horas.**

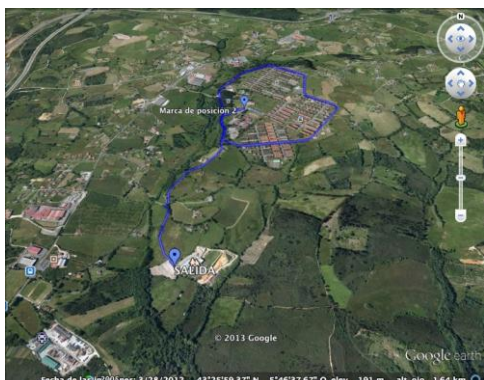

**Retirada de dorsales:** el Viernes día 4 Abril, en el **consejo rector de la Comunidad**, en horario de oficina de 9:30 a 14:30 y de 16:00 a 18:30 y el Domingo en horario de 9:00 a 11:00 en la llegada de la carrera situada en el parking del Centro Comercial.

**Pago:** Se podrá hacer transferencia al siguiente numero de cuenta de Caritas, especificando en el concepto, carrera solidaria de Pruvia. Para retirar el dorsal se presentara justificante de la transferencia. También se podrá abonar al retirar el dorsal.

**NC de Liberbank:** 2048 0135 06 3000045409

Para poder realizar la inscripción debe cumplimentar el formulario desde el que se accede en la pagina web de la Urbanización: <http://www.urbanizacionsotodellanera.com/>

A la retirada de dorsales se firmara la siguiente CLAUSULA DE CESIÓN DE DERECHOS DE IMAGEN:

"El abajo firmante, debidamente informado de que la carrera será difundida en medios de comunicación, tanto públicos como privados, autoriza la toma y difusión de su imagen y nombre, durante la carrera y entrega de premios, de forma irrevocable"

Fdo ..... (en caso de menores el padre o tutor).

Nombre .....