

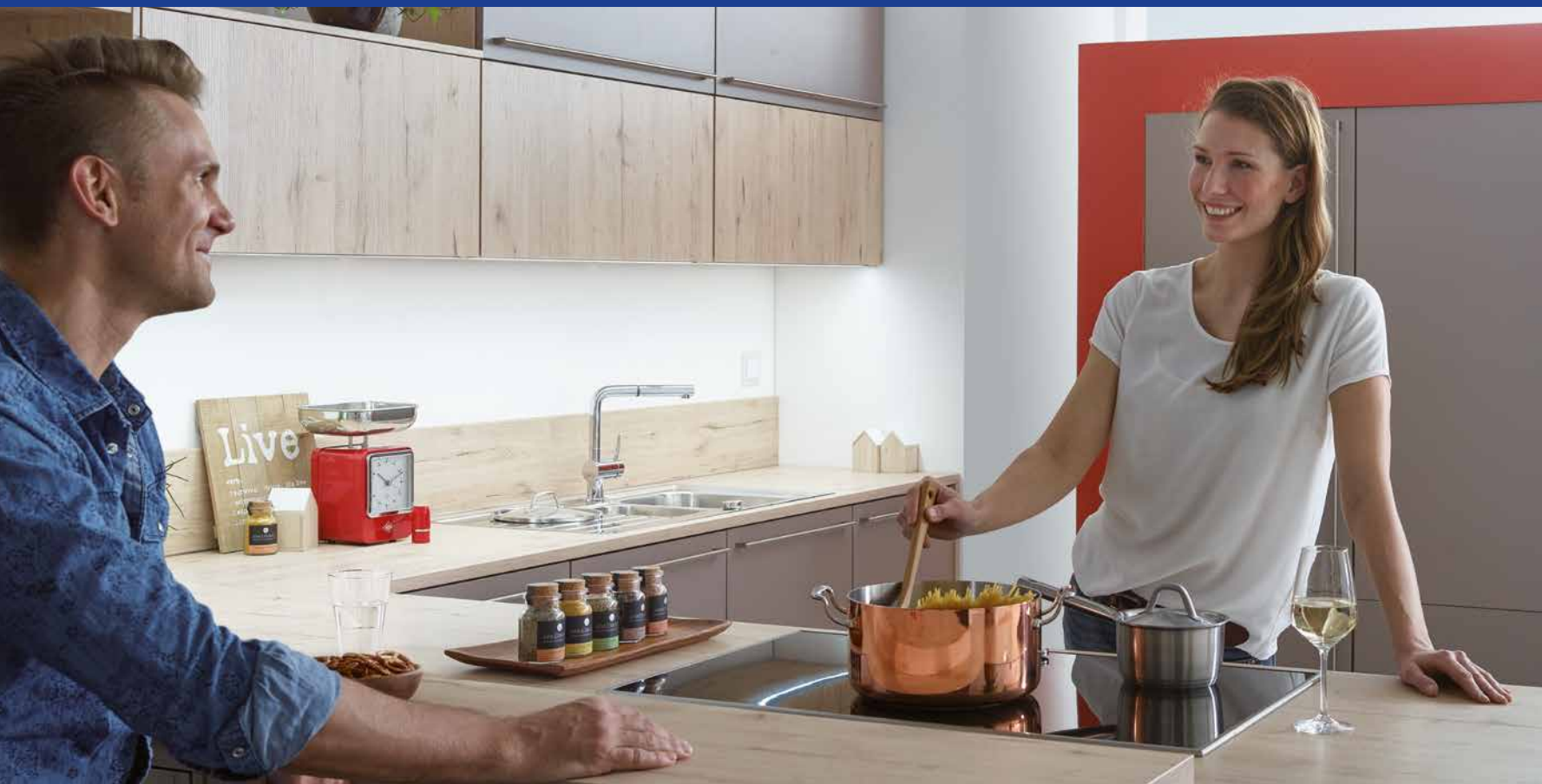

IHR GROßHANDEL FÜR KÜCHENZUBEHÖR

2017 / 2018

gültig ab 01.10.2016



VOGT – Leistung überzeugt

und das bereits seit über 50 Jahren - mit gelebter Kunden-
nähe und fairer Partnerschaft. Im Laufe der Jahrzehnte
entwickelte sich das 1961 gegründete Unternehmen zu
einem der führenden Großhändler für Küchenzubehör.
VOGT verfügt heute über 4.000 Produkte in insgesamt
zehn Produktgruppen.



Kompetent, freundlich, zuverlässig

Zufriedene Kunden sind unser Erfolgsgeheimnis.
Kompetente und engagierte Mitarbeiter beraten
und koordinieren schnell und zuverlässig. Die
exzellente, stets kundenorientierte Fachhandels-
betreuung durch Innen- und Außendienst
überzeugt.

Dialog als Wachstumsmotor

Kommunikativ und informativ bei klar strukturierter Produktpräsentation. Dieser Grundsatz gilt vom Verkaufshandbuch über das Verkaufsteam bis hin zum Messeauftritt. Im Mittelpunkt unserer Botschaft stehen Sie als Kunde und Fachhandelspartner mit Ihren Bedürfnissen und Wünschen.



Logistik – perfekt strukturiert

VOGT punktet mit taggenauer Auslieferung durch ein hochleistungsfähiges Logistik-System mit eigener LKW-Flotte, einer extrem hohen Warenverfügbarkeit und kurzen Lieferzeiten.

Überzeugen auch Sie sich von unserer Leistungsfähigkeit!



Produktvielfalt – innovativ und konsequent

Die konsequent zuverlässige Zusammenarbeit mit Markenherstellern bietet Ihnen die Vielfalt eines breiten wie tiefen Zubehör-Sortiments. Ihr Vorteil: 4.000 ausgesuchte Produkte in insgesamt zehn Produktgruppen.

Preisbewusst Qualität kaufen

Eigenmarken bieten unter dem gleichen Label ausgewählt gute Qualität zum attraktiven Preis-/Leistungsverhältnis. Diese klar definierte Produktausrichtung übernimmt Ihr Zubehörspezialist VOGT und präsentiert „TopLineVOGT®“. Erstklassige, teils exklusiv nur bei VOGT erhältliche Produkte aus den unterschiedlichsten Warengruppen, ausgesucht nach Kaufgewohnheiten und Bedürfnissen. Das TopLineVOGT® Programm wird systematisch erweitert. Sparen Sie Zeit und Geld - achten Sie auf:

TopLine[®]
VOGT



VOGT am POS

Individuell bestückte Warenträger-Systeme bieten zeitgleich beste Übersicht und kompetente Beratungsmöglichkeiten für Endverbraucher und Fachberater. Für eine optimale Zielgruppenansprache informiert Sie unser bundesweit, flächendeckendes Außendienstteam gerne zu Einsatzmöglichkeiten, Zusammensetzung und Bestückung.

Mehrumsatz im Handumdrehen

Was gesehen wird, wird registriert und gleich gekauft!
Dies gilt insbesondere im Mitnahmebereich. Präsentieren Sie Montagematerial und Do it yourself Zubehör übersichtlich und marktgerecht in unseren attraktiven Mitnahmeregalen. Nutzen Sie die Kaufgewohnheiten Ihrer Kunden – wir helfen Ihnen bei Auswahl und Bestückung.



Lifestyle-Design und funktionale Technik

Attraktive Kompetenzcenter informieren und präsentieren zugleich. Ob „von der Haube bis zur Mauerdurchführung“ oder „Warum LED in der Küche“ - die HORST VOGT GmbH besetzt umsatzstarke Kompetenzfelder, die Ihnen im Fachhandel den Mehrumsatz garantieren.

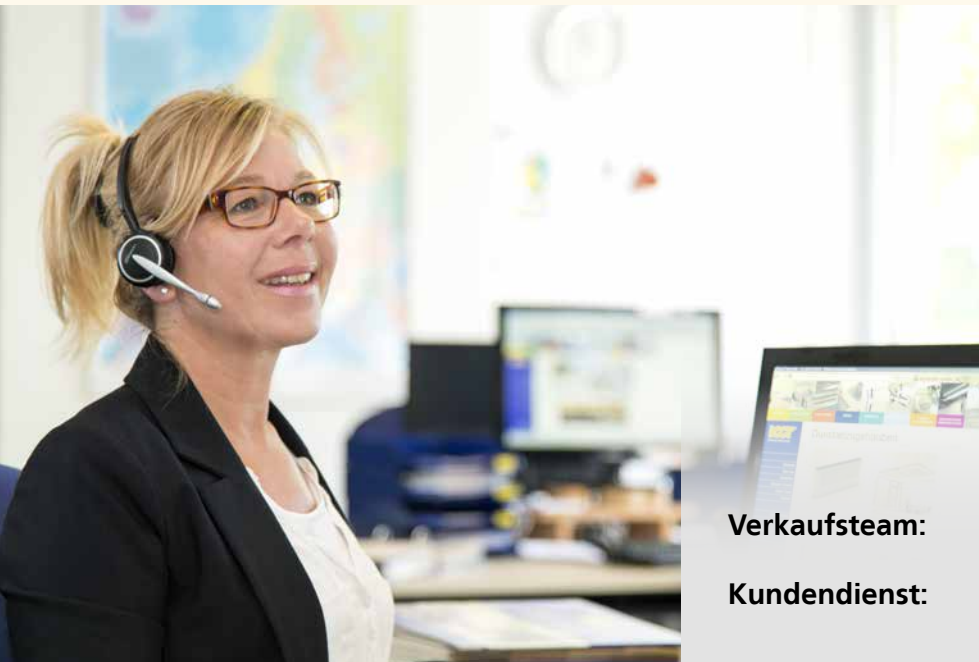

Telefon

Fax

Verkaufsteam:

042 07 / 91 68-830

042 07 / 91 68-50

Kundendienst:

042 07 / 91 68-833

042 07 / 91 68-55



HORST VOGT GmbH
Rudolf-Diesel-Str. 23
28876 Oyten

Telefon: 042 07 / 91 68-0

Fax: 042 07 / 91 68-50

info@vogtwelt.de

www.vogtwelt.de

Wir sind Mitglied der
Arbeitsgemeinschaft Die Moderne Küche e.V.



Durch die Zusammenarbeit mit namhaften Softwareunternehmen sowie deren Partnern stehen sämtliche Katalogdaten digital zur Verfügung.

1. Allgemeines

- a) a) Für alle Willenserklärungen, Rechtsgeschäfte, Lieferungen und Rechnungen gelten ausschließlich unsere Allgemeinen Verkaufsbedingungen. Sie gelten ebenso für alle künftigen Geschäftsbeziehungen, auch wenn sie nicht nochmals ausdrücklich vereinbart werden. Bedingungen des Käufers werden nicht anerkannt. Es wird vereinbart, dass diese keine Gültigkeit haben sollen, selbst wenn wir nicht noch gesondert widersprechen. Durch die Annahme unseres Angebots bzw. unserer Lieferung oder den Empfang unserer Auftragsbestätigung kommt das Geschäft zu unseren Bedingungen zustande.
- b) Unsere Angebote sind stets freibleibend und unverbindlich. Annahmeerklärungen und sämtliche Bestellungen bedürfen zur Rechtswirksamkeit unserer schriftlichen oder fernschriftlichen Bestätigung.
- c) Alle Vereinbarungen, die zwischen uns und dem Käufer zwecks Ausführung dieses Vertrages getroffen werden, sind schriftlich niederzulegen.
- d) Es gilt deutsches Recht als vereinbart.

2. Preise

- a) Die Preise verstehen sich als Nettopreise in Euro und – falls nichts anderes vereinbart wird – einschließlich Verpackung. Die gesetzliche Mehrwertsteuer wird auf den Nettowert aufgeschlagen.
- b) Soweit nicht anders angegeben, halten wir uns an die in unserem Katalog enthaltenen Preise. Maßgebend sind ansonsten die in unserer Auftragsbestätigung genannten Preise. Zusätzliche Lieferungen werden gesondert berechnet.

3. Kreditwürdigkeit unserer Geschäftskunden

- a) Bei der Annahme von Aufträgen wird die Kreditwürdigkeit des Käufers vorausgesetzt.
- b) Wenn uns nach Vertragsabschluss Umstände bekannt werden, die die Kreditwürdigkeit des Käufers als zweifelhaft erscheinen lassen, so können wir Sicherheitsleistungen in Form einer selbstschuldnerischen Bankbürgerschaft oder durch Hinterlegung von Wertgegenständen innerhalb einer dem Käufer einzuräumenden Frist von einer Woche verlangen. Für den Fall, dass der Käufer diesem Verlangen nicht nachkommt, sind wir ohne weiteres zum Rücktritt vom Vertrag berechtigt, ohne dass der Käufer daraus irgendwelche Ansprüche erwirbt.
- c) Ein Ereignis, das die Kreditwürdigkeit des Käufers als zweifelhaft erscheinen lässt, ist insbesondere die Aufkündigung unserer Warenkreditversicherung für den Kunden.

4. Längere Lieferfrist – höhere Gewalt

- a) Liefertermine oder –fristen, die verbindlich oder unverbindlich vereinbart werden können, bedürfen der Schriftform.
- b) Lieferverzögerungen auf Grund höherer Gewalt oder auf Grund von Ereignissen, die uns die Lieferung nicht nur vorübergehend wesentlich erschweren oder unmöglich machen – hierzu gehören insbesondere Streiks, Aussperrung, behördliche Anordnungen usw., auch wenn sie bei unseren Lieferanten oder deren Zulieferern eintreten –, haben wir auch bei verbindlich vereinbarten Fristen und Terminen nicht zu vertreten. Sie berechtigen uns, die Lieferung um die Dauer der Behinderung zuzüglich einer angemessenen Anlaufzeit hinauszuschieben oder wegen des noch nicht erfüllten Teils ganz oder teilweise vom Vertrag zurückzutreten.
- c) Wenn die Behinderung länger als drei Monate dauert, ist der Käufer nach angemessener Nachfristsetzung berechtigt, hinsichtlich des noch nicht erfüllten Teils vom Vertrag zurückzutreten. Verlängert sich die Lieferzeit oder werden wir von unserer Verpflichtung frei, so kann der Käufer hierauf keine Schadensersatzansprüche herleiten. Auf die genannten Umstände können wir uns nur berufen, wenn wir den Käufer unverzüglich benachrichtigen.
- d) Sofern wir die Nichteinhaltung verbindlich zugesagter Fristen und Termine zu vertreten haben oder wir uns in Verzug befinden, hat der Käufer Anspruch auf eine Verzugsentschädigung in Höhe von ½ Prozent für jede vollendete Woche des Verzugs, insgesamt jedoch höchstens bis zu 5 Prozent des Rechnungswerts der vom Verzug betroffenen Lieferungen. Darüber hinausgehende Ansprüche sind ausgeschlossen, es sei denn der Verzug beruht zumindest auf unserer groben Fahrlässigkeit.
- e) Wir sind zu Teillieferungen jederzeit berechtigt, es sei denn die Teillieferung ist für den Käufer nicht von Interesse.
- f) Die Einhaltung unserer Lieferverpflichtungen setzt die rechtzeitige und ordnungsgemäße Erfüllung der Verpflichtungen des Käufers aus sämtlichen bestehenden Verträgen voraus.
- g) Kommt der Käufer in Annahmeverzug, so sind wir berechtigt, Ersatz des uns entstehenden Schadens zu verlangen; mit Eintritt des Annahmeverzugs geht die Gefahr der zufälligen Verschlechterung und des zufälligen Untergangs auf den Käufer über.
- h) Wird der Versand auf Wunsch des Käufers verzögert, geht die Gefahr mit der Meldung unserer Versandbereitschaft auf ihn über.

5. Lieferung

Die Lieferung erfolgt im Inland grundsätzlich frei Haus soweit nichts anderes vereinbart ist. Pro Lieferung berechnen wir einen Versicherungsanteil von € 1,50. Für Kleinaufträge unter € 50,- Nettowarenwert berechnen wir zusätzlich einen Bearbeitungsanteil von € 5,-. Für die Lieferung an Dritte berechnen wir die durch den Mehraufwand entstehenden Kosten, mindestens jedoch € 5,-.

6. Transportbedingungen

- a) Die Transportgefahr tragen wir im Falle der Freihauslieferung. Bei Selbstabholung durch den Käufer geht die Transportgefahr auf ihn über, sobald wir ihm bzw. dem von ihm beauftragten Beförderungsunternehmen die Ware aushändigen.
- b) Mehrfachfahrten, die dadurch entstanden sind, dass im Bereich des Käufers bei Anlieferung der Ware keine zur ordnungsgemäßen Abnahme bevollmächtigte Person zur Verfügung steht, fallen dem Käufer zur Last.
- c) Die Transportpersonen nehmen keine Anweisungen für Weitertransporte an die Abnehmer des Kunden an.
- d) Das Verbringen von Ware etc. in Häuser, insbesondere in obere Stockwerke, wird von uns nicht geschuldet.

7. Rechte des Käufers bei Mängeln

- a) Die Waren werden von uns frei von Mängeln geliefert. Die Verjährungsfrist für die Geltendmachung der Mängelansprüche beträgt ein Jahr ab Lieferung der Ware.
- b) Werden Betriebs- oder Wartungs- und Pflegeanweisungen des Herstellers nicht befolgt, Änderungen an den Waren vorgenommen oder diese fehlerhaft montiert, Teile ausgewechselt oder Verbrauchsmaterialien verwendet, die nicht den Originalspezifikationen entsprechen, oder sind sie bereits eingebaut worden, so entfallen Ansprüche wegen Mängeln der Waren, wenn der Käufer eine entsprechende substantiierte Behauptung, dass erst einer dieser Umstände den Mangel herbeigeführt hat, nicht widerlegt.
- c) Der Käufer muss uns Mängel unverzüglich, spätestens jedoch innerhalb einer Woche nach Eingang der Ware schriftlich mitteilen. Mängel, die auch bei sorgfältiger Prüfung innerhalb dieser Frist nicht entdeckt werden können, sind uns unverzüglich nach Entdeckung schriftlich mitzuteilen.

Abweichend von Vorstehendem gilt für emailierte und keramische Waren, Dunstabzugshauben, Miniküchen und Sonderbestellungen, dass diese sofort bei Erhalt auf Fehler zu untersuchen und ggfls. anzuzeigen sind. Spätere Beanstandungen können nicht anerkannt werden. Bei offensichtlichen Mängeln hat der Käufer die Beanstandung **vor** dem Einbau des Artikels schriftlich geltend zu machen.

- d) Im Falle einer Mitteilung des Käufers, dass die Waren einen Mangel aufweisen, verfahren wir nach unserer Wahl und auf unsere Kosten, wie folgt:

aa) dass der Käufer bzw. dessen Kunde den mangelhaften Artikel bereithält und der Werkkundendienst des Herstellers beauftragt wird, die Reparatur vorzunehmen; schlägt die Nachbesserung nach angemessener Frist fehl, liefern wir den Artikel erneut ohne Rechnungsstellung.

bb) dass wir den vom Käufer beanstandeten Artikel erneut liefern und in Rechnung stellen; der beanstandete Artikel wird von uns abgeholt und nach Feststellung der berechtigten Beanstandung dem Käufer gutgeschrieben.

- e) Eine Haftung für normale Abnutzung ist ausgeschlossen.

- f) Ansprüche wegen Mängeln gegen uns stehen nur dem Käufer zu und sind nicht abtretbar.

8. Rücklieferungen

Von uns gelieferte Ware wird nur nach vorheriger Zustimmung in ungebrauchtem und originalverpacktem Zustand zurückgenommen. Eingebaute Artikel, benutzte oder mit Lochbohrung versehene Spülen sowie Dunstabzugshauben, die Nacharbeiten oder Änderungen jeglicher Art erfahren haben, sind von der Rücknahme ausgeschlossen. Die Rücklieferung muss frachtfrei erfolgen. Gutschrift erfolgt unter Abzug einer Bearbeitungsgebühr von 20 Prozent des Warenwerts.

9. Zahlung

- a) Soweit nicht anders vereinbart sind unsere Rechnungen sofort rein netto zu bezahlen.
- b) Wir sind berechtigt, trotz anders lautender Bestimmungen des Bestellers, Zahlungen zunächst auf dessen ältere Schulden anzurechnen, und werden den Besteller über die Art der erfolgten Verrechnung informieren. Sind bereits Kosten und Zinsen entstanden, so sind wir berechtigt, die Zahlung zunächst auf die Kosten, dann auf die Zinsen und zuletzt auf die Hauptleistung anzurechnen.
- c) Eine Zahlung gilt erst dann als erfolgt, wenn wir über den Betrag verfügen können.
- d) Gerät der Käufer in Verzug, so sind wir berechtigt, von dem betreffenden Zeitpunkt ab Zinsen in Höhe von acht Prozentpunkten über dem Basiszinssatz als pauschalen Schadensersatz zu verlangen. Sie sind dann niedriger anzusetzen, wenn der Käufer eine geringere Belastung nachweist; der Nachweis eines höheren Schadens durch uns ist zulässig.
- e) Der Käufer ist zur Aufrechnung, Zurückbehaltung oder Minderung, auch wenn Mängelrügen oder Gegenansprüche geltend gemacht werden, nur berechtigt, wenn die Gegenansprüche rechtskräftig festgestellt oder unstreitig sind. Zur Zurückbehaltung ist der Käufer jedoch auch wegen Gegenansprüchen aus demselben Vertragsverhältnis berechtigt.

10. Eigentumsvorbehalt

- a) Bis zur Erfüllung aller Forderungen, die uns aus jedem Rechtsgrund gegen den Käufer jetzt oder künftig zustehen, werden uns die folgenden Sicherheiten gewährt, die wir auf Verlangen nach unserer Wahl freigegeben werden, soweit ihr Wert die Forderungen nachhaltig um mehr als zwanzig Prozent übersteigt.
- b) Die Ware bleibt unser Eigentum. Verarbeitung oder Umbildung erfolgen stets für uns als Hersteller, jedoch ohne Verpflichtung für uns. Erlischt unser (Mit-)Eigentum durch Verbindung, so wird bereits jetzt vereinbart, dass das (Mit-)Eigentum des Käufers an der einheitlichen Sache wertanteilmäßig (Rechnungswert) auf uns übergeht. Der Käufer verwahrt unser (Mit-)Eigentum unentgeltlich. Ware, an der uns (Mit-)Eigentum zusteht, wird im Folgenden als Vorbehaltsware bezeichnet.
- c) Der Käufer ist berechtigt, die Vorbehaltsware im ordnungsgemäßen Geschäftsverkehr zu verarbeiten und zu veräußern, solange er nicht in Verzug ist. Verpfändungen oder Sicherungsübereignungen sind unzulässig. Die aus dem Weiterverkauf oder einem sonstigen Rechtsgrund (Versicherung, unerlaubte Handlung) bezüglich der Vorbehaltsware entstehenden Forderungen tritt der Käufer bereits jetzt sicherungshalber in vollem Umfang an uns ab. Wir ermächtigen ihn widerruflich, die uns abgetretenen Forderungen für unsere Rechnung im eigenen Namen einzuziehen. Diese Einziehungsermächtigung kann von uns nur widerrufen werden, wenn der Käufer seinen Zahlungsverpflichtungen nicht ordnungsgemäß nachkommt.
- d) Bei Zugriffen Dritter auf die Vorbehaltsware, insbesondere Pfändungen, wird der Käufer auf unser Eigentum hinweisen und uns unverzüglich benachrichtigen, damit wir unsere Eigentumsrechte durchsetzen können. Soweit der Dritte nicht in der Lage ist, uns die in diesem Zusammenhang entstehenden gerichtlichen oder außergerichtlichen Kosten zu erstatten, haftet hierfür der Käufer.
- e) Bei vertragswidrigem Verhalten des Käufers insbesondere Zahlungsverzug – sind wir berechtigt, vom Vertrag zurückzutreten und die Vorbehaltsware herauszuverlangen.

11. Haftung

- a) Schadensersatzansprüche gegen uns sind unabhängig von der Art der Pflichtverletzung, einschließlich unerlaubter Handlungen, ausgeschlossen, soweit nicht vorsätzliches oder grob fahrlässiges Handeln vorliegt.
- b) Bei Verletzung wesentlicher Vertragspflichten haften wir für jede Fahrlässigkeit, jedoch nur bis zur Höhe des vorhersehbaren Schadens. Ansprüche auf entgangenen Gewinn, ersparte Aufwendungen, aus Schadensersatzansprüchen Dritter sowie auf sonstige mittelbare und Folgeschäden können nicht verlangt werden, es sei denn ein von uns garantiertes Beschaffenheitsmerkmal bezweckt gerade, den Käufer gegen solche Schäden abzusichern.
- c) Die Haftungsbeschränkungen und Ausschlüsse gemäß Buchstabe a) und b) gelten nicht für Ansprüche, die wegen arglistigen Verhaltens entstanden sind, sowie bei einer Haftung für garantierte Beschaffenheitsmerkmale, für Ansprüche nach dem Produkthaftungsgesetz sowie Schäden aus Verletzung des Lebens, des Körpers oder der Gesundheit.
- d) Soweit unsere Haftung ausgeschlossen oder beschränkt ist, gilt dies auch für unsere Angestellten, Vertreter und Erfüllungsgehilfen.

12. Datenschutz

Der Geschäftspartner willigt ein, dass seine personenbezogenen Daten gespeichert und für die Geschäftsabwicklung genutzt werden dürfen. Hierzu werden Daten von Geschäftspartnern (Anschrift, Ansprechpartner, Lieferprodukte, Preise, Zahlungen, usw.) in einer automatisierten Datei erfaßt und bis Ende der Geschäftsbeziehung gespeichert, soweit dies für die Abwicklung und Bearbeitung Ihrer Bestellung erforderlich ist.

Ohne vorherige Zustimmung werden keine persönlichen Nutzerangaben an Dritte weitergegeben oder anderweitig verwertet.

13. Nichtigkeit

Die Nichtigkeit einzelner Bestimmungen dieser Bedingungen oder einer Bestimmung im Rahmen sonstiger Vereinbarungen berührt die Wirksamkeit der übrigen Bestimmungen oder Vereinbarungen nicht.

14. Erfüllungsort und Gerichtsstand

Erfüllungsort für alle aus diesem Vertrag sich ergebenden Verbindlichkeiten ist Oyten. Ausschließlicher Gerichtsstand für alle sich aus dem Vertragsverhältnis unmittelbar oder mittelbar ergebenden Streitigkeiten ist für beide Seiten Oyten, soweit der Käufer Kaufmann, juristische Person des öffentlichen Rechts oder öffentlich-rechtliches Sondervermögen ist.



Die Preise gelten immer in € per Stück, wenn nicht ausdrücklich anders angegeben. Die Preise verstehen sich ohne MwSt. Die Lieferungen erfolgen gemäß unseren Allgemeinen Verkaufsbedingungen. Technische, preisliche und farbliche Änderungen sowie die Korrektur von Irrtümern und Druckfehlern behalten wir uns vor. Nachdruck bzw. Kopie des Kataloginhalts, auch teilweise, sind nicht gestattet.

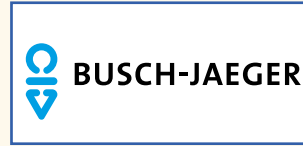

LEUCHTEN

LED Unterbauleuchten | LED Ein- / Aufbauleuchten | LED / Leuchtstoff Langfeldleuchten | Schalter / Lichtsteuerungen Leuchtenzubehör



LEUCHTEN

STECKDOSEN

Steckdosenelemente
USB Charger



STECKDOSEN

ABFALLSAMMLER

für Frontauzüge | für Eckschränke | für Drehtüren | für vorhandene Schubkästen / Standabfallsammler / Küchenabfallentsorger / Badausstattung



ABFALLSAMMLER

ABLUFTSYSTEME

Abluftplanung mit Herz und Verstand | Mauerdurchführungen | Flachkanalsysteme / Abluftverkleidungen | Rundrohrsysteme | Schläuche / Lüftungszubehör

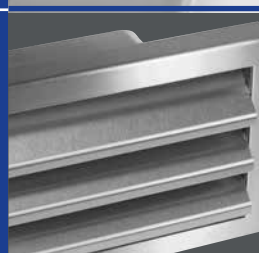

ABLUFTSYSTEME

DUNSTABZUGSHAUBEN

Modelle / Features | Kochfeld-Tischhauben-Kombis | Deckenlüfter | Inselhauben | Wandhauben / Lüfterbausteine / Flachschirmhauben | Zubehör | Abluftsteuerungen



DUNSTABZUGSHAUBEN

SPÜLEN

Übersicht | Alle Spülen auf einen Blick | Ein- / Unterbauspülen | Edelstahl | Einbauspülen / Armaturen | Keramik / Granit | Bad-Waschbecken | Emaille / Keramik



SPÜLEN

ARMATUREN

Allgemeine Informationen / Armaturen-Eigenmarke | Markenarmaturen | Waschtisch-Armaturen

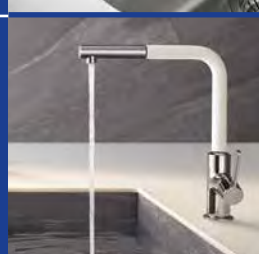

ARMATUREN

MONTAGEMATERIAL

Spülenanschluss / Wasseranschluss | Elektroanschluss / Fensterkontaktschalter | Hitze- / Wrasenschutz / Werkzeuge / Pflegemittel / Sockellösungen



MONTAGEMATERIAL

E-GERÄTE / AUSSTATTUNGEN

Nischenrückwände fresh | Nischen-systeme | Einbaugeräte / Alleschneider / Sockelsauger / Baselift | Ausstattungen / Granitfelder | Stütz- / Sockelfüße / Konsolen / Abhängesysteme | Wandanschluss-profile



E-GERÄTE
AUSSTATTUNGEN

4 Kanal Emotion Licht-Steuerung	A85-A87	E-Stützfuß	I123
Ab- und Zuluftmauerkästen	D23	EVoline Backflip	B5
Abfallsammler	C3-C64	EVoline Charger Qi	B6
Abfallsammler für Arbeitsplatten	C59-C60	EVoline FlipTop	B9
Abfallsammler für Drehtüren	C23-C50	Evoline Plug	H34
Abfallsammler für Eckschränke	C23-C28	Evoline Port	B11-B13
Abfallsammler für Frontauszüge	C3-C20	EVoline Square Qi	B4
Abfallsammler für vorhandene Schubkästen	C53-C58	Evoline V-Port	B12
Abfallsammler: Automatischer Türöffner	C18, C58	faltbares Hochleistungsrohr	D58
Abhängesysteme	I129	Farbtemperatur-Regler	A18, A28-A30, A36, A52, A54, A64, A71
Ablaufschläuche	H17-H18	Fensterkontaktschalter	E52-E53
Ablaufventile	H22	Fernbedienung/Schalter	A90
Abluft	D1-D68	Filter für Dunstabzugshauben	E47-E51
Abluftplanung Step-by-Step	D1-D12	Fittings	H14
Abluftset	D54	Flachkanal Anschluss-Sets	D54
Abluft-Set 125 Soft	D54	Flachkanalsystem 100 Standard	D50-D52
Abluft-Set 150 Classic	D54	Flachkanalsystem 125 Aero	D38-D41
Abluftsteuerung/Funksteuerung	E50-E53	Flachkanalsystem 125 Maxi	D46-D49
Abluftsysteme Information	D1-D12	Flachkanalsystem 125 Soft	D42-D45
Abluftverkleidungen	D53	Flachkanalsystem 150 Classic	D34-D37
Abzugsschläuche	D64-D65	Flachkanalsystem 150 Power	D30-D33
Acryl	H49	Flachkanalsysteme	D29-D54
Adapter Schweiz	H35	Flachkanalverkleidungen	D53
Adapter/Übergangsstück	D67	Flachkanalverkleidungen	E26
Aeroboy	D16-D17	Flachschirmhauben Airforce	E43-E44
Allerschneider	I146-I152	Flachstecker Evoline	H34
Aluminium-Dunstabzugsrohr	D65	Flaschentragekörbe	I84
Anschlussbox für Geräte	H29-H31	flexibler Schlauch	H8-H9
Anschlussbox Induktion	H30	Frontverbindungslaschen	H42
Anschlussbox mit Überlastungsschutz	H31	Fugen- und Stoßprofil	H39
Anschlusskabel	H33	Fugenabdichtungsprofil	H39
Anschlussrohre	H6	Garantiebedingungen/Kundendienst Airforce	E54
Anschluss-Sets Flachkanal	D54	Geräteanschlussboxen	H29-H31
Antirutschmatten	I93	Gerätehalter	I98
Aquastop	H16	Geräteventile	H10
Arbeitsplatten-Seitenabschluss	H39	Geruchsverschlüsse	H3-H5
Arbeitsplattenzubehör	H42	Gewindefittings	H14
Armaturen	G5-G48	Gewürzborde	I94-I97
Armaturen Granit	F49	Glasböden	I125
Armaturen Nostalgie	G9	Glasbodenleuchten LED	A72-A74
Armaturen TopLine	G5-G9	Glasbodenleuchten Leuchtstoff	A78
Aufbauleuchten LED	A55-A56	Glasplattenhalter	I124-I126
Aufhängeschienen	H42	Gleitmittel	H20
Ausstattungen	I69-I102	Granit Armaturen	F49
Ausziehtisch (Hailo Rapid)	I83	Granitfelder	I85
Auszugssystem für Hänigeschränke	I99	Granitspülen	F45-F48, F50-F52
Badanschluss	H23-H25	Grohe Blue	G34-G37
Badanschluss Set-verpackt	H25	Grohe Red	G32-G33
Badarmaturen	G42-G48	Grohe-Badarmaturen	G46
Badausstattung	C64	Grohe-Küchenarmaturen	G32-G41
Bad-Waschbecken	F55-F60	Gumminippel	H21
Barkonsolen	I113, I116, I117	Hahnlochstopfen	H22
Baselift/Sockelhöhenverstellung	I60-I61	Hakenleisten	I84
Befestigungswinkel	H42-H43	Halogen Dreieckleuchten	A40
Besteckensätze	I88-I92	Halogen Unterbauleuchten	A40
Bodenträger	H44	Hands Free Open	C18, C58
Boiler	I65	Handtuchhalter	I86-I87
Brottopf	I52	Hängeschrankausstattungen	I94
cleaningAgent	I73	Heißwasser-Geräte	I65
cookingAgent	I73	Heißwassersystem Hot 5	G31
Dachdurchführungen	D26	Herdanschlussbox	H29-H31
Dampfschutzblech	H41	Herdanschlussdosen	H32
Dampfschutzwinkel	H41	Herdkabel	H33
Deckenlüfter Airforce	E15-E25	Hitzeschutzleisten	H40
Dichtungen für Spülen- u. Wasseranschluss	H15	Hitzeschutzplatten	H40
Dimmer/Sensorschalter	A11-A16, A22, A28-29, A31, A33, A48, A50, A52, A54, A71	Hitzeschutzprofile	H40
Downdraft-Hauben-Anschluß	D25	Hochleistungsrohr, faltbar	D58
Drahtseilabhängung	I129	Hochschrankausstattungen	I69
Dreifach Steckdosen	H32	HT-Rohre	H19-H20
Dunstabzugshauben	E1-E44	IDEAL STANDARD Küchenarmaturen	G25-G30
Dunstabzugsschläuche	D64-D65	Induktionsladung	B4, B6
Dunstabzugssysteme	D1-D68	Information Abluftsysteme	D1-D12
Dynamic Controller WiFi	A30	Informationen Leuchten	A1-A3
E-Barkonsole	B24	Innenauszüge	I73-I77
E-Barkonsole	I123	Inselhauben Airforce	E29-E36
Eck-Abfallsammler	C23-C28	Installations-Kitt	H23
Eckschranksausstattungen	I70-I72	Jumbo Powerstation	B24
Eckspülen Edelstahl	F17-F18, F29, F43, F48	Kabelkanal	H33
Eckventile	H9-H10	Kaltstartfunktion	G8
Edelstahl Mauerdurchführung	D15, D21	Keramikspülen	F35-F44
Edelstahl Pflegemittel	H49	Kindersicherung für Schranktüren	I75-I76
Edelstahlreiniger	H49	Kitty Multifunktionsbehälter	C60
Edelstahlspülen	F7-F31	Klappbeschläge	I127
Einbau-Brottopf	I52	Klapptritt	I100-I102
Einbaugeräte	I45-I65	Klebeband	D31, D36, D68
Einbau-Kochmulden	I59	Kleinspeicher	I65
Einbauleuchten LED	A43-A52	Klemmen	H33
Einbauspülen Edelstahl	F7-F9, F12-F31	KLUDI-Badarmaturen	G47-G48
Einbauspülen Edelstahl, Flachrand	F7, F10-F12, F31	KLUDI-Küchenarmaturen	G15-G24
Einbautoaster	I53	Kochmulden	I59
Einbauwaagen	I59	Kohlefilter für Dunstabzugshauben	E47-E49
Einbauwaschbecken	F55-F58, F60	Kondenswassersammler	D67
Elektroanschluss	H29-H31	Konsolen	I118-I123
Elektroanschlussboxen	H29-H31	Küchenabfallentsorger	C62-C63
Energiespar-Mauerkasten Aeroboy	D16-D17	Küchenanschluss Set-verpackt	H26
Energy Hub	H32	Küchenarmaturen	G5-G41
Ersatzleuchtmittel	A91	Kupferrohr	H12
E-Stützfuß	B24	Landhausleuchten	A56

Langfeldleuchten Leuchtstoff	A78-A82, A59-A70
Lasermessgeräte	H47
Laundry Basket/Wäschsortierer	I82
Le Mans	I70-I71
Lebensmittelschublade/Pantry-Box	I81
LED Aufbauleuchten	A55-A56
LED Einbauleuchten	A43-A52
LED Glasbodenbeleuchtung	A72-A74
LED Sockelleuchten	A53-A54
LED Wandboard	A71
LED-Dimmer	A88
LED-Leuchten Unterbau	A1-A39
LED-Strips	A75-A77
Leitungsführungskanal	H33
Leuchten	A1-A94
Leuchtzubehör/Konverter/Trafo/Verlängerungsltg.	A92-A94
Leuchtstoff Langfeldleuchten	A78-A82, A59-A70
Liftbeschlag	I98
Linero 2000-Nischensystem	I27-I31
Linero MosaiQ Nischensystem	I17-I21
Linero-Nischensystem	I32-I39
Lizzy Multifunktionsbehälter	C60
Lochsäge	B3, B10, B12
Lochstanzen	H45
Lüftungsgitter	H39
Lüsterklemmen	H33
Maueraußenteile	D22
Mauerdurchführung Edelstahl	D15, D21
Mauerdurchführung Stahl	D21
Mauerdurchführungen	D18-D23
Mauerdurchführungen Kunststoff	D18-D20
Mauerkästen	D18-D21
Mauerkästen Aeroboy	D16-D17
Maxi-Kanal	D46-D49
Messwerkzeuge/Messfix	H45-H47
Metall-Siphon	H23
Mischbatterien	G5-G48
Montagedreieck	H45
Muldenlüfter	E5-E9
Multifunktionsbehälter Kitty/Liza	C60
Multivent-Dachdurchführung	D26
Nebenanschlussventile	H11
New Vogtmix TopLine	G5
Nischenrückwände fresh	I3-I14
Nischensystem im Set Giovane	I35
Nischensystem Miro	I22-I26
Nischensysteme	I17-I42
Nischensysteme Edelstahl	I40-I42
Oberbodenträger	H44
Pantryauflagen	I59
Pantry-Box/Lebensmittelschublade	I81
Pflegemittel	H49
Pflegemittel	H49
Push-To-Open-Funktion	B4-B5, B9-B13, B20-B21
Putzmittelauszüge	I79

PROBLEMLÖSER

Evoline-Port (versenkbar Steckdose)	B11-B13
faltbares Hochleistungsrohr (Abluft)	D58
Unterfenster-Armatur (TopLine)	G5
Schmutzfilter für Eckventil	H10
Sicherheits-Zulaufschlauch (AquaStop)	H18
Anschlussbox für Geräte	H30-H31
Energy Hub	H32
Herdanschlussdose flach	H32
Evoline Plug (besonders flacher Stecker)	H34
Edelstahl Pflegemittel	H49
Raumspar-Geruchsverschluss (auch hinter Schränken)	H7
Klappbeschlag - ideal für kleine Küchen -	I127
Sockelheizung (mehr Platz für Ihre Planung)	I62-I64
Ausziehtisch (Hailo Rapid, Platzsparlösung)	I83
Granitfelder (Brandflecken und Beschädigungen)	I85
Gerätehalter für Mikrowelle, Radio, Kaffeemaschine	I98
Qi-Ladestation	B4, B6
Qi-Standard	B4
Quetschverschraubungen	H12
Radios/Radios Unterputz/WLAN-Radio iNet	I56-I58
Raumspar-Geruchsverschluss	H4-H5, H7
Regalbodenträger	I127-I128
Relingsysteme/Sets	I137-I139
RITTER Allesschneider	I146-I152
Rollwagen für Eck-Abfallsammler	C28
Rückstauklappe	D65
Rundbecken	F20-F21
Rundrohr	D58-D63
Rundrohrsystem 100	D58-D62
Rundrohrsystem 125	D58-D62
Rundrohrsystem 150	D58-D62
Rundrohrsystem 200	D63
Schalen-Waschbecken	F59
Schalter/Licht-Steuerungen	A85-A94
Schalter/Zubehör	A89
Schlauch- und Gerätehalter	I69
Schlauchbrausenabweiser	C23, C27
Schläuche (Abluft)	D64
Schläuche (Abwasser)	H17-H18
Schläuche (Wasser)	H17-H18
Schlauchklemmen	D66

Schlauchschellen	H16
Schmutzfilter für Eckventil	H10
Schuko-Kupplungen/-Stecker	H35
Schütten	I94-I97
Schweizer Adapter	H35
Schwenkbar Turn Around	I113
Schwenkmechanik für Allesschneider	I50
Seifenspender	G42
Sensorschalter/Dimmer	A11-A16, A28-A29, A31, A33, A48, A50, A52, A54, A71
Silikon	H49
Sockeldichtprofile	H40
Sockelfüße	I114
Sockelheizungen	I62-I64
Sockelhöhenverstellung/Baselift	I60-I61
Sockelleuchten LED	A53-A54
Sockellösungen	D24-D25
Sockelsauger	I54-I55
Sockelsystem Borg 150	D24
Sockel-Umluft-Kasten	D25
Sonderschrauben für Aufhängeschienen	H42
Spülen	F3-F52
Spülenanschluss	H3-H5
Spülenauszüge	I78
Spülstein	F44
Standabfallsammler	C61
Steckdose mit USB-Port	B4
Steckdosen	H32
Steckdosenelemente	B3-B24
Steckdosenelemente Glasoberfläche	B5
Steckdosenelemente	H32
Stoßprofile	H39
Stützfüße	I105-I113
Tablar	I71-I72
Thekenfüße	I113, I116-I123
Tischhauben Airforce	E5-E12
Tischsteckdosen	H32
Toaster	I53

TopLine

TopLine Anschlussbox	H30
TopLine Armaturen	G5-G9
TopLine Eckventil	H9
TopLine Flachkanalverkleidungen	E26
TopLine Geräteventil	H10
TopLine Geruchsverschlüsse	H3
TopLine Leuchten	A7-A9, A11, A17, A39, A40, A43, A48-A51, A70
TopLine Nischenrückwände	I3-I14
TopLine Nischensysteme	I35
TopLine Schläuche (flexibel)	H9
TopLine Seifenspender	G42
TopLine Stützfüße	I105
TopLine Wandanschlussprofile	I140
Türöffnungssysteme	C18, C58
Twist	B3
Übergangsstück/Compair	D67
Umlenkstück Pro	D30
Unterbau LED-Leuchten	A1-A39
Unterbaubecken	F10-F11, F32
Unterbauleuchten Halogen	A40
Unterbauradios/Unterputzradios	I56-I58
Unterschrankausstattungen	I84
Unterschrankausstattungen für Drehtüren	I72-I74
Untertischspeicher	I65
USB Port/USB Charger	B4-B5, B7, B11, B13-B16
Verlängerungsschläuche (Wasser/Abwasser)	H17
Verschraubungen	H12-H13
Versenkbar Steckdose	B10-B12
Waagen	I59
WAGO-Klemmen	H33
Wandanschlussprofile	I133-I140
Wandhauben Airforce	E39-E42
Wandkonsolen	I121
WAP-Steckdosen	B18
WAP-Wandanschlussleisten	I133-I140
Warmwasserspeicher	I65
Wäschsortierer/Laundry Basket	I82
Waschmaschinenschläuche	H17-H18
Wasserablaufschläuche	H17-H18
Wasseranschluss	H3-H26
Wasseranschluss Set-verpackt	H17-H18
Wasserstoppschläuche/AquaStop	H16
Wasserzulaufschläuche	H17-H18
Werkzeuge	H45-H47
Winkel	H42-H43
Winkelmessgeräte	H45-H47
WLAN-Radio iNet	I58
Wrasenschutzbleche	H41
Zu- und Abluft-Mauerkästen	D23
Zubehör Airforce	E47-E53
Zulaufschläuche	H17-H18

Best.-Nr.	Seite	Best.-Nr.	Seite	Best.-Nr.	Seite	Best.-Nr.	Seite	Best.-Nr.	Seite
063996	H 42	141546	A 29, A 64,	312620	G 15	315230	G 9	322627	G 15
063999	H 42		A 71, A 93	312627	G 15	315240	G 6	322771	G 23
064010	H 42	141550	A 51	312630	G 15	315241	G 6	322778	G 23
064022	H 41	141552	A 51	312637	G 15	315242	G 6	322801	G 18
064023	H 41	141553	A 51	312640	G 15	315243	G 6	322808	G 18
064025	H 44	141554	A 51	312647	G 15	315400	G 9	322811	G 18
064026	H 44	141555	A 51	312650	G 15	315403	G 9	322900	G 21
064030	H 43	141560	A 51	312657	G 15	315404	G 9	324110	G 27
064031	H 43	141562	A 51	312741	G 22	315410	G 9	324130	G 27
064032	H 43	141563	A 51	312750	G 20	315413	G 9	324150	G 26
064033	H 43	141564	A 51	312755	G 20	315414	G 9	324310	G 28
064034	H 43	141565	A 51	312757	G 20	317030	G 42	324311	G 28
064035	H 43	141570	A 49	312761	G 22	317031	G 42	324330	G 29
064036	H 43	141572	A 49	312768	G 22	317200	G 40	324450	G 30
064037	H 44	141573	A 49	312771	G 23	317260	G 40	324457	G 30
064050	H 44	141574	A 49	312778	G 23	317267	G 40	324460	G 30
064055	H 44	141575	A 49	312781	G 23	317366	G 36, G 37	324467	G 30
090907	H 40, I 133	141580	A 49	312788	G 23	317367	G 36, G 37	324610	G 5
141046	A 79	141582	A 49	312791	G 23	317368	G 36, G 37	324620	G 5
141047	A 79	141583	A 49	312798	G 23	317376	G 31	324630	G 5
141048	A 79	141584	A 49	312801	G 18	317377	G 31	324870	G 25
141112	A 91	141585	A 49	312808	G 18	317378	G 31	324890	G 25
141295	A 91	141590	A 49	312811	G 18	317379	G 31	325204	F 9, G 7
141314	A 90	141592	A 49	312818	G 18	317381	G 33	327810	G 39
141382	A 69	141593	A 49	312821	G 18	317382	G 33	327820	G 39
141383	A 69	141594	A 49	312828	G 18	317383	G 33	327840	G 38
141420	A 70	141595	A 49	312831	G 18	317384	G 33	327850	G 38
141421	A 70	141622	A 50	312838	G 18	317385	G 33	350900	G 45
141422	A 70	141623	A 50	312900	G 21	317386	G 33	350901	G 45
141423	A 70	141624	A 50	312905	G 21	317387	G 33	352450	G 45
141500	A 39	141625	A 50	312925	G 21	317388	G 33	352480	G 48
141501	A 39	141632	A 50	312980	G 17	317440	G 41	352490	G 48
141502	A 39	141633	A 50	312985	G 17	317447	G 41	352510	G 47
141503	A 39	141634	A 50	312988	G 17	317460	G 41	352540	G 48
141504	A 39	141635	A 50	312989	G 17	317467	G 41	352560	G 47
141505	A 39	141642	A 50	314110	G 27	317610	G 36	352600	G 47
141510	A 51	141643	A 50	314120	G 26	317617	G 36	357200	G 46
141512	A 51	141644	A 50	314130	G 27	317620	G 36	357205	G 46
141513	A 51	141645	A 50	314140	G 27	317627	G 36	357220	G 46
141514	A 51	141652	A 48	314150	G 26	317630	G 37	360901	G 45
141515	A 51	141653	A 48	314160	G 26	317637	G 37	390900	H 45
141518	A 22, A 49, A 51, A 53, A 55-A 56, A 60, A 62-A 63, A 76-A 77, A 93	141654	A 48	314300	G 28	317640	G 37	390910	G 42
		141655	A 48	314301	G 28	317647	G 37	392395	H 45
		141662	A 48	314310	G 28	317740	G 40	397199	F 36, F 44
		141663	A 48	314311	G 28	317747	G 40	410106	A 82
		141664	A 48	314315	G 29	317800	G 39	410108	A 82
		141665	A 48	314317	G 29	317810	G 39	410113	A 82
		141672	A 48	314320	G 29	317817	G 39	410115	A 82
		141673	A 48	314321	G 29	317820	G 39	410116	A 82
141520	A 17	141674	A 48	314330	G 29	317827	G 39	410118	A 82
141521	A 17	141675	A 48	314450	G 30	317830	G 39	410130	A 82
141522	A 17	141680	A 12	314457	G 30	317840	G 38	410142	A 82
141523	A 17	141681	A 12	314460	F 18, G 30	317847	G 38	410176	B 14
141524	A 17	141682	A 12	314467	F 18, G 30	317850	G 38	410392	B 22
141525	A 17	141683	A 12	314600	G 5	317857	G 38	410590	A 80
141527	A 17, A 39, A 93	141684	A 12	314610	G 5	318700	G 10	410591	A 80
		141685	A 12	314620	G 5	318710	G 10	410592	A 80
141530	A 13	141686	A 12, A 93	314630	G 5	318717	G 10	410630	A 82
141531	A 13	141687	A 12, A 94	314870	G 25	318720	G 12	410652	A 90
141532	A 13	141688	A 12, A 94	314877	G 25	318727	G 12	410700	A 82
141533	A 13	161060	I 35	314890	G 25	318730	G 11	410710	A 82
141534	A 13	312000	G 24	315200	G 7	318740	G 12	410740	A 82
141535	A 13	312020	G 24	315201	G 7	318750	G 12	410760	A 82
141536	A 13, A 93	312310	G 16	315202	F 9, G 7	318760	G 11	410800	B 17
1415361	A 13, A 93	312330	G 16	315203	F 9, G 7	318770	G 10	410801	B 16
141537	A 13, A 59, A 94	312331	G 16	315205	G 7	318780	G 11	410802	B 16
		312334	G 16	315206	G 7	322000	G 24	410803	B 14
141540	A 88	312337	G 16	315207	G 7	322020	G 24	410804	B 16
141541	A 7, A 11, A 93	312340	G 16	315210	G 8	322450	G 24	410811	B 17
		312450	G 24	315211	G 8	322470	G 19	410812	B 17
141542	A 11, A 93	312470	G 19	315212	G 8	322480	G 19	410815	B 15
141545	A 29, A 48, A 50, A 64, A 71, A 93	312480	G 19	315213	G 8	322490	G 19	410816	B 15
		312490	G 19	315214	G 8	322500	G 19	410817	B 18
		312500	G 19	315215	G 8	322620	G 15	410823	B 15

Best.-Nr.	Seite	Best.-Nr.	Seite	Best.-Nr.	Seite	Best.-Nr.	Seite	Best.-Nr.	Seite
410824	B 19	412675	A 23	413995	A 93	417105	A 78	417717	A 53, A 90
410826	B 18	412690	A 26	414487	A 31, A 94	417106	A 78	417730	A 52, A 87
410828	B 16	412691	A 26	414710	A 31	417107	A 78	417732	A 52
410830	B 4	412692	A 26	414711	A 31	417108	A 78	417733	A 52
410836	B 14	412693	A 26	414712	A 31	417110	A 73	417734	A 52
410837	B 14	412694	A 26	414713	A 31	417111	A 73	417735	A 52
410860	A 89	412695	A 26	414714	A 31	417112	A 73	417740	A 52, A 87
410870	A 59, A 89	412721	A 35	414720	A 31	417113	A 73	417742	A 52
410875	A 89	412722	A 35	414721	A 31	417215	A 75	417743	A 52
410995	A 40, A 94	412723	A 35	414722	A 31	417216	A 75	417744	A 52
411368	B 19	412725	A 35	414723	A 31	417235	A 75	417745	A 52
411369	A 90	412729	A 27, A 35	414724	A 31	417236	A 75	417760	A 71, A 87
411863	A 89	412730	A 21	414760	A 30	417500	B 12	417761	A 71, A 87
411868	A 30	412731	A 21, A 22	414762	A 30	417501	B 12	417770	A 64, A 87
411878	A 30, A 31, A 93	412732	A 21	414763	A 30	417503	B 13	417771	A 64, A 87
411879	A 30, A 31, A 93	412733	A 21	414764	A 30	417504	B 12	417772	A 64, A 87
		412735	A 21	414767	A 94	417505	B 13	417773	A 64, A 87
		412741	A 35	414770	A 30	417509	B 12	417790	A 86
412061	A 56	412742	A 35	414772	A 30	417510	B 23	417792	A 86
412062	A 56	412743	A 35	414773	A 30	417511	B 6	417880	B 23
412063	A 56	412745	A 35	414774	A 30	417512	B 6	418800	A 33
412071	A 56	412752	A 20	415860	A 43	417513	B 23	418801	A 33
412072	A 56	412753	A 20	415862	A 43	417515	B 5	418802	A 33
412073	A 56	412755	A 20	415863	A 43	417516	B 4	418803	A 33
412100	A 77	412782	A 23	415865	A 43	417517	B 4	418804	A 33
412101	A 77	412783	A 23	415870	A 43	417520	B 8	418805	A 33
412102	A 77	412785	A 23	415872	A 43	417525	B 22	418807	A 33, A 94
412103	A 77	412800	A 55	415873	A 43	417530	H 34	418808	A 33, A 93
412104	A 77	412802	A 55	415875	A 43	417531	H 34	418900	A 68
412105	A 77	412803	A 55	415880	A 9	417532	H 34	418901	A 68
412106	A 77	412809	A 76, A 77, A 93	415881	A 9	417533	H 34	418902	A 68
412107	A 77			415882	A 9	417534	H 34	418907	A 68, A 94
412108	A 77	412811	A 24, A 93	415883	A 9	417545	B 12	418909	A 68, A 93
412109	A 77	412816	A 24, A 27, A 93	415885	A 9	417549	B 9	418920	A 66
412110	A 77			415886	A 8, A 10, A 43, A 93	417552	B 13	418921	A 66
412111	A 76	412818	A 76, A 77, A 93	415888	A 8, A 10, A 43, A 94	417553	B 21	418922	A 66
412112	A 76					417554	B 21	418923	A 66
412113	A 76	412819	A 24, A 27, A 93	415890	A 8	417555	B 21	418924	A 67
412114	A 76					417556	B 18	418925	A 66
412115	A 76	412821	A 60	415891	A 8	417570	B 11	418926	A 66
412116	A 76	412822	A 60	415892	A 8	417571	B 11	418927	A 67
412117	A 76	412823	A 60	415893	A 8	417573	B 9	418928	A 67, A 93
412118	A 76	412824	A 60	415895	A 8	417575	B 5	418929	A 67, A 93
412119	A 76	412850	A 20	415900	H 33	417576	B 5	419853	A 91
412120	A 76	412851	A 20	415904	H 33	417670	A 28, A 87	421000	A 46
412530	A 22	412880	A 23	416080	A 89	417672F	A 28	421002	A 46
412532	A 22	412881	A 23	416081	A 60, A 89	417672S	A 28	421003	A 46
412533	A 22	412940	A 62	416200	A 40	417673F	A 28	421004	A 46
412535	A 22	412941	A 62	416201	A 40	417673S	A 28	421006	A 47
412540	A 25	412943	A 63	416202	A 40	417674F	A 28	421010	A 46
412541	A 25	412944	A 63	416203	A 40	417674S	A 28	421012	A 46
412542	A 25	412953	B 19	416204	A 40	417677	A 28, A 54, A 64, A 71	421013	A 46
412543	A 25	412960	A 27	416205	A 40	417686	A 28, A 52, A 54, A 64, A 71	421014	A 46
412545	A 25	412971	A 27	416208	A 40			421020	A 44
412620	A 24	412972	A 27	416209	A 40			421022	A 44
412621	A 24	412973	A 27	416401	A 32			421023	A 44
412622	A 24	412975	A 27	416402	A 32	417690	A 29	421024	A 44
412623	A 24	413563	B 8	416403	A 32	417691	A 29, A 87	421026	A 45
412624	A 24	413817		416405	A 32	417692	A 29	421030	A 44
412625	A 24			416407	A 32	417693	A 29	421032	A 44
412630	A 21		A 7, A 11, A 17, A 20-A 27, A 29, A 35, A 39, A 53, A 55-A 56, A 60, A 62-A 63, A 94	416408	A 32	417694	A 29	421033	A 44
412631	A 21			416409	A 32	417701	A 53, A 87	421034	A 44
412632	A 21			416410	A 32	417702	A 53	421040	A 37
412633	A 21			416555	A 32	417702F	A 54	421041	A 37
412635	A 21			416557	A 32, A 94	417702S	A 54	421042	A 37
412650	A 20			416700	A 10	417703	A 53	421043	A 37
412651	A 20			416701	A 10	417703F	A 54	421044	A 37
412652	A 20			416702	A 10	417703S	A 54	421050	A 37
412653	A 20	413995		416703	A 10	417704	A 53	421051	A 37
412655	A 20		A 22, A 53, A 55-A 56, A 60, A 62-A 63, A 76-A 77,	416705	A 10	417704F	A 54	421052	A 37
412670	A 23			417050	A 65	417704S	A 54	421053	A 37
412671	A 23			417051	A 65	417705	A 53	421054	A 37
412672	A 23			417052	A 65	417705F	A 54	421120	A 61
412673	A 23			417090	H 33	417705S	A 54	421121	A 61

Best.-Nr.	Seite	Best.-Nr.	Seite	Best.-Nr.	Seite	Best.-Nr.	Seite	Best.-Nr.	Seite
421122	A 61	421613	A 14	510075	F 9	54771..	F 40	579000	H 22
421123	A 61	421614	A 14	510100	F 23	54772..	F 40	579002	H 22
421124	A 61	421620	A 15	510102	F 23	54773..	F 40	579010	H 16
421150	A 34	421621	A 15	510131	F 12	54774..	F 40	579011	H 16
421151	A 34	421622	A 15	510132	F 12	54775..	F 40	579012	H 6, H 22
421152	A 34	421623	A 15	510133	F 12	54776..	F 40	579014	H 6
421153	A 34	421624	A 15	510151	F 14	54777..	F 40	579017	H 22
421154	A 34	421630	A 15	510152	F 14	54780..	F 41	579019	H 22
421160	A 34	421631	A 15	510153	F 15	54781..	F 41	579022	H 6
421161	A 34	421632	A 15	510154	F 15	54782..	F 41	579023	H 6
421162	A 34	421633	A 15	510155	F 15	54783..	F 41	579024	H 6
421163	A 34	421634	A 15	510156	F 15	54784..	F 41	579025	H 6
421164	A 34	421640	A 16	510157	F 14	54785..	F 41	579027	H 4
421190	A 74	421641	A 16	510160	F 21	54786..	F 41	579029	H 3
421191	A 74	421642	A 16	510200	F 21	54787..	F 41	579032	H 5
421192	A 74	421643	A 16	510211	F 20	54794..	F 39	579034	H 5
421200	A 19, A 34, A 37, A 44-A 47, A 93	421644	A 16	510213	F 20	54795..	F 39	579035	H 3
		421700	A 47	510220	F 20	54796..	F 39	579036	H 3
		421702	A 47	510270	F 10	54797..	F 39	579038	H 5
		421703	A 47	510271	F 10	54798..	F 39	579039	H 5
421203	A 19, A 44-A 47, A 94	421704	A 47	510272	F 11	54799..	F 39	579041	H 6
		421710	A 47	510273	F 11	54811..	F 37	579045	H 7
		421712	A 47	510274	F 11	54812..	F 37	579049	H 7
421204	A 61, A 93	421713	A 47	510295	F 17	54813..	F 37	579501	F 55
4212041	A 14, A 16, A 93	421714	A 47	513000	F 50	54814..	F 37	579503	F 55
		421720	A 45	513001	F 50	54815..	F 36	580011	H 25
421205	A 61, A 93	421722	A 45	513002	F 50	54816..	F 36	592265	F 16
4212051	A 14, A 16, A 93	421723	A 45	513003	F 50	54817..	F 36	592290	F 19
		421724	A 45	513004	F 50	54818..	F 36	594004	F 18
421207	A 16, A 61, A 94	421730	A 45	513010	F 51	54821..	F 38	596339	F 21
		421732	A 45	513011	F 51	54822..	F 38	598002	F 21
421250	A 19	421733	A 45	513012	F 51	54823..	F 38	598004	F 14, F 15
421251	A 19	421734	A 45	513013	F 51	54824..	F 38	598010	F 8, F 25
421252	A 19	422000	A 7	513014	F 51	54825..	F 38	598011	F 11, F 17
421253	A 19	422001	A 7	513020	F 51	54826..	F 38	598012	F 19, H 45
421254	A 19	422002	A 7	513021	F 51	54841..	F 42	598013	H 49
421260	A 19	422003	A 7	513022	F 51	54842..	F 42	598030	F 15
421261	A 19	422004	A 7	513023	F 51	54843..	F 42	600000	C 49, C 59
421262	A 19	422005	A 7	513024	F 51	54844..	F 42	600001	C 49
421263	A 19	422010	A 11	513100	F 52	560303	F 55	600005	C 45
421264	A 19	422011	A 11	513101	F 52	560403	F 56	600006	C 45
421289	A 72	422012	A 11	513102	F 52	560404	F 56	600007	C 45
421290	A 72	422013	A 11	513103	F 52	560407	F 56	600008	C 45
421291	A 72	422015	A 11	513104	F 52	560408	F 56	600010	C 49, C 59
421292	A 72	422016	A 59	513110	F 52	560409	F 56	600011	C 49
421420	A 36	422017	A 88	513111	F 52	560410	F 58	600012	C 49
421422	A 36	422020	A 59, A 93	513112	F 52	560411	F 58	600035	C 32
421423	A 36	422021	A 59, A 93	513113	F 52	560413	F 56	600042	C 49
421424	A 36	422022	A 59, A 93	513114	F 52	560416	F 57	600052	C 46
421426	A 18, A 36, A 94	500010	F 26	514043	F 26	560419	F 57	600053	C 43
		500020	F 26	514091	F 23	560470	F 59	600054	C 43
421430	A 18	500040	F 27	514125	F 26	560471	F 59	600060	C 43, C 44
421432	A 18	500060	F 27	514130	F 18	560541	F 57	600061	C 59
421433	A 18	500070	F 27	516007	F 21	560551	F 57	600063	C 59
421434	A 18	502000	F 22	516420	F 23	568020	F 60	600066	C 32
421440	A 38	502001	F 22	54660..	F 40	570000	H 26	600067	C 32
421441	A 38	502005	F 22	54661..	F 40	570006	H 10	600068	C 32
421442	A 38	502070	F 16	54664..	F 40	570014-"S"	H 26	600071	I 83
421443	A 38	502072	F 16	54665..	F 40	570026	H 10	600076	C 46
421444	A 38	502073	F 16	54680..	F 41	571014	H 5	600077	C 46
421446	A 38, A 93	502082	F 32	54681..	F 41	571054	H 4	600082	C 61
4214501	A 18, A 36, A 93	502083	F 32	54684..	F 41	571198	H 7	600083	C 61
		502084	F 32	54685..	F 41	571206	H 4	600090	C 33, C 40
4214511	A 18, A 36, A 93	502105	F 19	54741..	F 43	571429	H 4	600101	C 49
		510020	F 27	54742..	F 43	571449	H 5	600111	C 49
421456	A 38, A 94	510030	F 13	54745..	F 43	571633	H 3	600142	C 49
421600	A 14	510032	F 13	54746..	F 43	571637	H 3	600172	I 83
421601	A 14	510033	F 13	54750..	F 44	571838	H 5	600173	I 83
421602	A 14	510061	F 7	54751..	F 44	571897	H 7	600181	C 59
421603	A 14	510063	F 7	54752..	F 44	574782	H 15	600182	C 59
421604	A 14	510065	F 7	54760..	F 44	575160	H 22	600183	C 59
421610	A 14	510070	F 9	54761..	F 44	575552	H 22	600185	C 59
421611	A 14	510071	F 8	54762..	F 44	576000	H 4	600200	C 49
421612	A 14	510073	F 9	54770..	F 40	576015	H 5	600210	C 49

Best.-Nr.	Seite	Best.-Nr.	Seite	Best.-Nr.	Seite	Best.-Nr.	Seite	Best.-Nr.	Seite
600240	C 49	600798	C 40	601945	I 101	610561	I 92	611374	I 89
600301	C 47	600799	C 40	601947	I 101	610563	I 92	611375	I 89
600325	C 61	600800	C 35	601949	I 101	610564	I 92	611376	I 89
600326	C 61	600803	C 27, C 28,	602102	C 24	610565	I 92	611377	I 89
600327	C 61		C 35	602103	C 24	610567	I 92	611378	I 89
600328	C 61	600804	C 34, C 35	602112	C 25	610700	H 30	611379	I 89
600329	C 61	600805	C 26, C 28,	602113	C 25	610701	H 33	611390	I 93
600401	C 47		C 35	602122	C 42	610702	H 31, H 33	611391	I 93
600414	C 47	600806	C 34, C 35	602123	C 42	610703	H 33	611392	I 93
600434	C 9	600807	C 39	602132	C 42	610704	H 31, H 33	611393	I 93
600437	C 9	600808	C 39	602133	C 42	610705	H 30	611394	I 93
600444	C 9	600810	C 37	602205	C 43	610710	H 30	611395	I 93
600450	C 56	600811	C 37	602206	C 43	610711	H 33	611396	I 93
600454	C 47	600812	C 37	602900	C 24, C 25,	610712	H 31, H 33	611397	I 93
600455	C 56	600813	C 37		C 42-C 43	610713	H 33	611398	I 93
600462	C 56	600814	C 36	602905	C 43	610714	H 31, H 33	611450	I 77
600470	C 8	600815	C 36	602910	C 24, C 42	610715	H 31, H 33	611452	I 77
600471	C 8	600816	C 36	602911	C 25,	610716	H 31, H 33	611453	I 77
600472	C 8	600817	C 36		C 42-C 43	610720	H 31	611460	I 75
600473	C 8	600842	C 39	602912	C 24, C 25	610723	H 31, H 33	611461	I 75
600484	C 61	600843	C 39	602913	C 24, C 42	610725	H 31, H 33	611462	I 75
600487	C 61	600862	C 26	602914	C 25, C 42	610730	H 30	611500	I 78
600490	C 61	600863	C 27	602999	C 50	610750	H 33	611501	I 78
600530	C 6	600881	C 40	603493	C 39	610850	H 49	611503	I 78
600531	C 7	600882	C 40	603494	C 39	610851	H 49	611516	I 79
600532	C 7	601100	C 10, C 60	603497	C 39	610861	H 49	611517	I 79
600533	C 7	601103	I 81	603498	C 39	611002	H 35	611530	I 84
600540	C 4	601105	I 82	603651	C 10	611003	H 35	611560	I 95
600541	C 5	601110	I 82	603652	C 10	611005	H 35	611561	I 95
600542	C 5	601115	I 82	603655	C 10	611007	H 35	611564	I 86
600543	C 5	601120	C 17	605001	C 64	611010	H 32	611565	I 86
600556	C 20, I 80	601125	C 17	605003	C 64	611011	H 32	611570	I 87
600557	C 20, I 80	601460	C 5, C 7	605004	C 64	611012	B 3	611572	I 87
600558	C 20, I 80	601461	C 5, C 7	605005	C 64	611013	B 3	611573	I 87
600600	C 49	601462	C 4, C 7	605011	C 64	611016	B 10	611585	I 39
600602	C 47	601470	C 56	605013	C 64	611017	H 35	611587	I 39
600604	C 47	601479	C 9	605014	C 64	611018	B 10	611588	I 39
600610	C 36, C 37	601480	C 8, C 27,	605015	C 64	611019	H 35	611590	I 84
600624	C 36, C 37		C 36-C 37	605021	C 64	611020	H 35	611601	I 36
600628	C 47	601481	C 8	605023	C 64	611022	H 35	611603	I 36
600630	C 47	601483	C 8, C 10	605024	C 64	611025	H 32	611605	I 36
600631	C 47	601484	C 8, C 10,	605025	C 64	611027	H 32	611611	I 36
600632	C 34		C 56	605031	C 64	611029	H 32	611613	I 36
600633	C 34	601485	C 8	605033	C 64	611030	B 20	611615	I 36
600637	C 45	601486	C 8, C 10,	605034	C 64	611031	B 3	611631	I 36
600638	C 45		C 56	605035	C 64	611032	B 3	611633	I 36
600678	C 36, C 37	601492	C 44	610052	I 97	611035	B 20	611635	I 36
600679	C 37	601493	C 44	610060	I 97	611036	B 10	611641	I 36
600691	C 10	601494	C 44	610062	I 97	611049	H 35	611643	I 36
600730	C 34	601507	C 46	610090	I 96	611055	H 32	611645	I 36
600732	C 34	601533	C 32	610091	I 96	611070	B 7	611651	I 36
600733	C 35	601534	C 32	610092	I 96	611071	B 7	611653	I 36
600760	C 33	601536	C 32	610094	I 96	611072	B 7	611655	I 36
600765	C 33	601537	C 32	610095	I 96	611073	B 7	611660	I 37, I 41
600776	C 40	601540	C 43	610097	I 96	611074	B 7	611680	I 69
600777	C 40	601549	C 23, C 27	610099	I 96	611075	B 7	611689	I 69
600779	C 33	601550	C 43	610201	I 95	611081	B 22	611700	I 76
600780	C 33, C 40	601571	C 44	610211	I 95	611086	B 7	611701	I 76
600781	C 33	601573	C 44	610213	I 94	611087	B 7	611702	I 76
600782	C 33	601577	C 44	610215	H 42	611088	B 7	611703	I 76
600783	C 33	601579	C 44	610220	H 42	611100	I 74	611706	I 76, I 78
600784	C 28	601586	C 61	610250	I 97	611101	I 74	611707	I 76, I 78
600786	C 28	601589	C 43	610260	I 97	611102	I 74	611710	I 69
600787	C 35	601611	C 46	610264	I 97	611103	I 74	611711	I 69
6007871	C 28	601612	C 46	610272	I 97	611123	I 84	611720	I 129
6007872	C 28	601679	C 60	610402	I 87	611163	I 75, I 84	611723	I 129
600788	C 45	601692	C 18	610411	I 86	611274	I 94	611727	I 129
600789	C 45	601812	I 94	610421	I 72	611310	I 50	611751	I 129
600794	C 34	601830	I 87	610422	I 87	611311	I 50	611753	I 129
600795	C 34	601832	I 87	610521	I 92	611341	I 98	611760	I 76
600796	C 40	601910	I 100	610523	I 92	611370	I 88	611765	I 98
600797	C 35	601921	I 100	610524	I 92	611371	I 88	611770	I 129
6007971	C 28	601941	I 100	610525	I 92	611372	I 88	611773	I 129
6007972	C 28	601943	I 101	610527	I 92	611373	I 88	611800	I 37

Best.-Nr.	Seite	Best.-Nr.	Seite	Best.-Nr.	Seite	Best.-Nr.	Seite	Best.-Nr.	Seite
611803	I 37	616353	I 75	617463	I 22	620003	H 21	623262	H 23
611805	I 37	617010	I 125	617464	I 23	620004	H 20	623268	H 23
611810	I 37	617011	I 125	617465	I 23	620005	H 20	623269	H 23
611813	I 37	617012	I 125	617466	I 23	620007	H 24	623324	H 11
611815	I 37	617013	I 125	617467	I 23	620016	H 21	623352	H 15
611820	I 37	617014	I 125	617468	I 22	620019	H 24	623353	H 15
611823	I 37	617015	I 125	617469	I 22	620021	H 21	623366	H 11
611825	I 37	617024	I 125	617470	I 23	620022	H 21	623368	H 11
611830	I 38	617034	I 124	617471	I 23	620023	H 21	623379	H 15
611833	I 38	617037	I 124	618090	I 27	620030	H 24	623381	H 15
611835	I 38	617080	I 125	618091	I 27	620031	H 24	623382	H 15
611870	I 39	617081	I 125	618096	I 29	620032	H 24	623407	H 12
611875	I 39	617083	I 125	618098	I 31	620040	H 24	623417	H 13
611880	I 39	617171	I 113	618099	I 27	620044	H 21	623502	H 13
611883	I 39	617201	I 111	618101	I 29	620046	H 21	623503	H 13
611885	I 39	617202	I 111	618102	I 28	620047	H 21	623505	H 13
611890	I 39	617215	I 115	618103	I 29	620064	H 21	623544	H 10
611893	I 39	617216	I 115	618105	I 31	620065	H 21	623545	H 10
611895	I 39	617230	I 120	618109	I 29	620067	H 21	623572	H 23
611900	I 39	617231	I 113	618110	I 30	620085	H 24	623900	H 11
611903	I 39	617232	I 113	618111	I 31	620091	H 18	623908	H 11
611905	I 39	617235	I 120	618112	I 27	620097	H 21	624100	H 12
611940	I 39	617236	I 120	618113	I 27	620098	H 21	624916	H 9
611943	I 39	617237	I 120	618114	I 30	620099	H 21	624917	H 9
611945	I 39	617239	I 113,	618116	I 30	620100	H 23	624950	H 9
611950	I 37		I 118-I 120	618117	I 28	620105	H 24	626374	H 10
611953	I 37	617240	I 119	618118	I 30	620110	H 18	626436	H 12
611955	I 37	617241	I 119	618120	I 31	620116	H 18	626437	H 12
611980	I 38	617242	I 119	618121	I 29	620117	H 18	626450	H 10
611983	I 38	617243	I 119	618900	I 17	620118	H 18	626454	H 13
611985	I 38	617247	I 118	618901	I 17	620120	H 15	626455	H 13
612090	H 49	617249	I 118	618906	I 19	620121	H 15	626500	H 12
612091	H 49	617250	I 114	618907	I 17	620122	H 15	626501	H 12
613310	I 90	617251	I 114	618908	I 19	620130	H 17	626502	H 12
613311	I 90	617252	I 114	618909	I 19	620131	H 17	626509	H 12
613312	I 90	617257	I 114	618910	I 20	620132	H 17	626900	H 8
613313	I 91	617267	I 111	618911	I 20	620170	H 15	626902	H 8
613314	I 91	617268	I 111	618912	I 20	620200	H 17	626949	H 8
613320	I 90	617280	I 122	618913	I 20	620273	H 16	626951	H 8
613321	I 90	617281	I 122	618914	I 20	620285	H 16	627008	H 12
613322	I 90	617285	I 122	618915	I 21	620288	H 16	627088	H 13
613323	I 91	617295	I 115	618916	I 21	620304	H 17	628605	H 16
613324	I 91	617310	I 124	618917	I 20	620305	H 17	628740	H 12
613390	I 93	617311	I 124	618918	I 20	620307	H 17	628741	H 12
613391	I 93	617312	I 124	618919	I 21	620330	H 16	629000	H 9
613392	I 93	617323	I 121	618920	I 21	620331	H 16	629002	H 9
613393	I 93	617325	I 121	618921	I 21	620342	H 18	629005	H 9
613394	I 93	617330	B 24, I 123	618922	I 21	620343	H 18	629007	H 9
613395	I 93	617331	B 24, I 123	618923	I 21	620360	H 24	629049	H 9
613396	I 93	617332	B 24, I 123	618924	I 19	620370	H 24	629051	H 9
613397	I 93	617333	B 24, I 123	618930	I 17	620495	H 18	629095	H 9
613398	I 93	617350	I 128	618931	I 17	620496	H 18	629140	H 17
615100	I 129	617351	I 128	618932	I 17	620498	H 18	629142	H 17
615101	I 129	617354	I 128	618933	I 17	620511	H 23	629143	H 17
615210	I 40	617371	I 122	618934	I 18	620551	H 40	629150	H 17
615211	I 40	617400	I 24	618935	I 18	620716	H 17	629152	H 17
615212	I 40	617401	I 24	618936	I 18	620717	H 17	629153	H 17
615225	I 41	617402	I 24	618937	I 18	620718	H 17	629182	H 8
615245	I 40	617406	I 24	618938	I 18	620719	H 17	629183	H 8
615255	I 40	617412	I 25	618941	I 73	621041	H 14	629356	H 8
615265	I 40	617413	I 25	618942	I 73	621042	H 14	629357	H 8
615269	I 41	617414	I 25	618950	I 18	621043	H 14	629358	H 8
615315	I 41	617415	I 25	618951	I 18	621051	H 14	629359	H 8
615345	I 41	617416	I 26	618960	I 99	621052	H 14	630107	I 137
615395	I 41	617424	I 26	618961	I 99	621053	H 14	630117	I 137
616190	I 71	617426	I 25	618962	I 99	621062	H 14	630127	I 137
616191	I 71	617430	I 24	619103	I 116	621063	H 14	630137	I 137
616203	I 71	617431	I 24	619103E	I 116	621072	H 14	630147	I 137
616204	I 71	617432	I 24	619104	I 116	621073	H 14	630257	I 138
616205	I 71	617446	I 26	619104E	I 116	621500	H 14	630267	I 138
616206	I 71	617447	I 26	619106	I 116	623018	I 138	630277	I 138
616207	I 71	617460	I 22	619106E	I 116	623250	H 23	630287	I 138
616208	I 71	617461	I 22	620000	H 21	623252	H 23	630297	I 138
616352	I 75	617462	I 22	620001	H 21	623261	H 23	630485	B 18

Best.-Nr.	Seite	Best.-Nr.	Seite	Best.-Nr.	Seite	Best.-Nr.	Seite	Best.-Nr.	Seite
633500	I 136	636724	I 11	645084	I 121	648065	I 118	650301	D 52, D 60, D 66, D 68
633501	I 136	636726	I 7	645110	I 106	648069	I 118	650305	H 48
633502	I 136	636727	I 7	645111	I 106	648090	H 42	650310	D 67
633503	I 136	636728	I 7	645112	I 106	648091	I 127	650311	D 67
633504	I 136	636729	I 7	645113	I 106	648092	I 127	650313	D 67
633505	I 136	636730	I 7	645135	I 108	648095	H 42	650314	H 16
633511	I 136	636731	I 7	645140	I 106	649002	H 41	650315	H 16
633512	I 136	636732	I 13	645141	I 106	649003	H 41	650316	H 16
633513	I 136	636733	I 13	645142	I 106	649007	H 41	650320	D 66
633514	I 136	636750	I 13	645165	I 108	649008	H 40	650324	D 60, D 66
633515	I 136	636751	I 13	645167	I 108	649019	H 40	650325	D 66
633520	I 135	638507	I 140	645168	I 108	649020	I 85	650326	D 66
633521	I 135	638514	I 140	645183	I 106	649021	I 85	650330	D 65
633522	I 135	638524	I 140	645184	I 106	649022	I 85	650332	D 66
633523	I 135	638534	I 140	645185	I 106	649023	I 85	650350	D 51
633524	I 135	638544	I 140	645186	I 106	649024	I 85	650353	D 58
633525	I 135	640090	I 117	645187	I 106	649030	I 85	650378	D 59
633529	I 135	640091	I 117	645188	I 106	649031	I 85	650380	D 58
633530	I 134	640092	I 117	645193	I 106	649032	I 85	650381	D 58
633536	I 134	640093	I 117	645194	I 106	649034	I 85	650385	D 58
633540	I 134	640094	I 117	645195	I 107	649035	I 85	650390	D 66
633546	I 134	640095	I 117	645196	I 115	649054	H 41	650557	D 21, D 60
633550	I 133	640096	I 117	645197	I 115	649056	H 41	650900	E 49
633555	I 133	640097	I 117	645230	I 114	650015	D 17, D 52, D 61	650901	E 49
633590	I 133	640099	I 117	645237	I 114	650021	D 50	651001	D 42
633602	I 137	640100	I 117	645240	I 114	650041	D 50	651011	D 42
633900	I 139	640101	I 117	645247	I 114	650042	D 15, D 61	651016	D 17, D 41, D 45, D 49, D 61
633901	I 139	640102	I 117	645255	I 109	650043	D 18, D 61	651019	D 17
633903	I 139	640104	I 117	645256	I 109	650044	D 18, D 61	651020	D 42
633904	I 139	640105	I 117	645260	I 108	650045	D 18, D 52	651021	D 42
633905	I 139	640107	I 117	645261	I 108	650046	D 18, D 52	651024	D 22, D 62
636510	I 13	640120	B 24, I 123	645262	I 108	650047	D 15, D 52	651025	D 22, D 62
636511	I 13	640125	B 24, I 123	645263	I 108	650048	D 21, D 60	651026	D 17, D 41, D 45, D 49, D 61
636515	I 10	640140	I 107	645265	I 108	650051	D 50	651029	D 17
636516	I 10	640141	I 107	645267	I 108	650061	D 50	651031	D 42
636525	I 10	640142	I 107	645270	I 109	650071	D 50	651052	D 23
636526	I 10	640143	I 107	645410	I 105	650081	D 50	651053	D 23
636540	I 11	640144	I 107	645411	I 105	650091	D 50	651060	D 43
636565	I 11	640145	I 107	645412	I 105	650108	D 65	651061	D 42
636566	I 11	640146	I 107	645413	I 105	650111	D 50	651062	D 42
636586	I 7	640147	I 107	645416	I 105	650115	D 18, D 52	651063	D 58
636587	I 7	640155	B 24, I 109	645417	I 105	650120	D 52, D 68	651065	D 43
636640	I 8	640156	B 24, I 109	645418	I 105	650130	D 67	651075	D 58
636641	I 8	640160	I 112	645419	I 105	650140	D 22, D 62	651076	D 58
636645	I 8	640164	I 112	645420	I 105	650141	D 22, D 62	651077	D 58
636646	I 8	640165	I 112	645421	I 105	650144	D 22	651079	D 59
636650	I 9	640166	I 112	645422	I 105	650151	D 22, D 62	651081	D 42
636651	I 9	640167	I 112	645423	I 105	650152	D 22, D 62	651085	D 58
636655	I 9	640174	I 110	645424	I 105	650160	D 68	651090	D 59
636656	I 9	640175	I 110	645500	I 126	650162	D 68	651091	D 43
636660	I 5	640176	I 110	645507	I 126	650188	D 22, D 62	651092	D 59
636662	I 5	640177	I 110	645510	I 126	650189	D 22, D 62	651100	D 22, D 62
636664	I 6	640178	I 110	645517	I 126	650191	D 22, D 62	651101	D 43
636666	I 6	640184	I 112	645519	I 126	650194	D 68	651102	D 43
636690	I 13	640185	I 112	645810	I 105	650196	D 51, D 68	651103	D 43
636694	I 13	640186	I 112	645811	I 105	650201	D 50	651111	D 22, D 62
636700	I 5	640187	I 112	645820	I 105	650209	D 59	651121	D 68
636702	I 5	640199	I 107, I 117	645821	I 105	650211	D 51	651135	D 67
636704	I 6	644010	H 39	645830	I 105	650221	D 51	651146	D 22
636706	I 6	644011	H 39	645831	I 105	650231	D 51	651148	D 65
636710	I 8	644012	H 39	645840	I 105	650251	D 64	651152	D 15, D 61
636711	I 8	644013	H 39	645841	I 105	650253	D 64	651154	D 18, D 45
636712	I 8	644020	H 39	646000	I 126	650256	D 64	651155	D 18, D 45
636713	I 8	644021	H 39	646010	I 126	650262	D 21	651156	D 18, D 61
636714	I 9	644030	H 39	648005	H 40	650263	D 15, D 61	651157	D 18, D 61
636715	I 9	644031	H 39	648007	H 41	650273	D 65	651158	D 21, D 60
636716	I 9	644050	D 24, H 50	648010	I 125	650281	D 64	651159	D 15, D 45
636717	I 9	644051	D 24, H 50	648019	I 125	650283	D 64	651161	D 42
636718	I 10	645001	H 39	648030	I 125	650286	D 64	651162	D 42
636719	I 10	645006	H 39	648039	I 125	650290	D 64		
636720	I 10	645045	H 39	648050	I 118	650301	D 31, D 36, D 44, D 48,		
636721	I 10	645048	H 39	648055	I 118				
636722	I 11	645049	H 39	648059	I 118				
636723	I 11	645074	I 121	648060	I 118				

Best.-Nr.	Seite	Best.-Nr.	Seite	Best.-Nr.	Seite	Best.-Nr.	Seite	Best.-Nr.	Seite
651164	D 68	652250	D 18	653296	D 64	659220	D 18, D 33	820040	I 48, I 51
651166	D 68	652257	D 15, D 41	653300	D 22, D 62	659222	D 18, D 33	820041	I 48, I 51
651180	D 19, D 44	652293	D 64	653301	D 22, D 62	659227	D 15, D 33	820047	I 49
651181	D 19, D 44	653000	D 58	653322	D 66	659890	D 53, E 26	820050	I 59
651182	D 19, D 44	653002	D 34	653326	D 60, D 66	659891	D 53, E 26	820062	I 47
651185	D 68	653003	D 34	653348	D 65	659892	D 53, E 26	820063	I 46, I 47
651186	D 68	653005	D 58	653350	D 59	661000	H 20	820064	I 46, I 47
651195	D 22, D 62	653008	D 58	653392	D 66	661001	H 20	820080	I 53
651198	D 22, D 62	653009	D 66	653400	D 15	661002	H 20	820081	I 48
651199	D 22, D 62	653010	D 34	653450	D 67	661003	H 20	820082	I 46
651200	D 19, D 44	653011	D 59	653510	D 25	661010	H 20	820085	I 48
651201	D 19, D 44	653013	D 65	653557	D 21, D 60	661011	H 20	821001	I 55
651202	D 19, D 44	653015	D 34	654253	D 65	661012	H 20	821002	I 55
651212	D 21	653018	D 17, D 33, D 37, D 61	654255	D 65	661013	H 20	821005	I 54
651213	D 15, D 61			654280	D 64	661050	H 19	854005	E 50
651229	D 59	653019	D 17	655210	D 63	661051	H 19	854015	E 51
651247	D 15, D 45	653020	D 34	655211	D 63	661052	H 19	854020	E 51
651250	D 18, D 45	653021	D 34	655215	D 63	661053	H 19	854022	E 50
651261	D 64	653022	D 34	655220	D 63	661054	H 19	854055	E 52
651263	D 64	653023	D 34	655221	D 63	661060	H 19	854060	E 53
651264	D 64	653028	D 17, D 33, D 37, D 61	655225	D 63	661061	H 19	854065	E 52
651283	D 65			655230	D 15, D 63	661062	H 19	860120	E 44
651285	D 65	653029	D 17	655263	D 65	661063	H 19	860129	E 44, E 48
651287	D 64	653032	D 34	655265	D 65	661064	H 19	875060	E 42
651288	D 64	653033	D 34	658005	D 44	661067	H 19	875105	E 25
651289	D 64	653060	D 35	658006	D 44	661068	H 19	875106	E 25
651290	D 67	653061	D 36	658018	D 54	661083	H 19	875110	E 25
651291	D 67	653063	D 58	658030	D 54	661084	H 19	875111	E 25
651294	D 64	653070	D 35	658031	D 26	661088	H 19	875112	E 25
651321	D 66	653071	D 35	658035	D 26	661098	H 19	875120	E 23
651325	D 60, D 66	653080	D 35	658050	D 26	661099	H 6, H 19	875121	E 21
651330	D 66	653090	D 35	658051	D 26	661100	H 20	875125	E 22
651331	D 65	653121	D 40, D 68	658154	D 68	661101	H 20	875130	E 24
651391	D 66	653122	D 36, D 68	658210	D 20, D 49	661500	H 20	875131	E 24
651400	D 15	653124	D 22, D 62	658211	D 20, D 49	691000	H 45	875132	E 24
651557	D 21, D 60	653125	D 22, D 62	658800	D 46	691001	H 45	875133	E 24
651965	D 44	653130	D 35	658801	D 46	691035	H 45	875140	E 17
652010	D 38	653138	D 67	658802	D 47	691042	H 45	875141	E 17
652011	D 38	653140	D 35	658804	D 47	691173	H 45	875142	E 17
652012	D 38	653143	D 35, D 67	658805	D 47	693003	H 46	875143	E 17
652013	D 38	653147	D 15, D 37	658806	D 46	693005	H 46	875150	E 43
652014	D 38	653148	D 22	658807	D 47	693007	H 46	875170	E 23
652015	D 38	653150	D 20, D 36	658808	D 46	693024	H 47	875171	E 23
652016	D 38	653152	D 20, D 36	658809	D 46	693026	H 46	875172	E 23
652017	D 38	653165	D 23	658814	D 46	693027	H 47	875173	E 21
652018	D 38	653168	D 21, D 60	658819	D 46	693031	H 47	875174	E 21
652019	D 38	653170	D 68	658820	D 48, D 68	694040	I 56	875175	E 21
652020	D 39	653171	D 68	658825	D 19, D 49	694051	I 56	875176	E 22
652021	D 39	653180	D 18, D 37	659002	D 30	694057	I 57	875177	E 22
652031	D 39	653182	D 18, D 37	659003	D 30	694058	I 56	875178	E 22
652033	D 39, D 43, D 58	653185	D 22, D 62	659010	D 30	694100	I 58	875200	E 19
		653186	D 22, D 62	659012	D 30	694110	I 58	875201	E 19
652035	D 39	653187	D 15, D 37	659013	D 30	694120	I 58	875202	E 19
652040	D 39	653188	D 68	659015	D 30	694125	I 58	875203	E 19
652041	D 39	653189	D 36, D 68	659020	D 30	699010	I 76	875266	E 40
652050	D 39	653190	D 18, D 61	659021	D 30	699011	I 76	875269	E 41
652057	D 23	653192	D 18, D 61	659022	D 30	806648	I 59	875364	E 36
652058	D 23	653193	D 15, D 61	659023	D 30	806679	I 59	875394	E 36
652060	D 39	653200	D 20, D 36	659060	D 31	815140	I 65	875486	E 39
652061	D 40	653201	D 20, D 36	659061	D 32	815142	I 65	875488	E 39
652062	D 40	653203	D 20, D 36	659070	D 31	815143	I 65	875692	E 34
652065	D 40	653222	D 21	659071	D 31	818100	I 59	875700	E 30
652158	D 68	653223	D 15, D 61	659080	D 31	819060	I 63	875701	E 30
652176	D 40, D 68	653271	D 64	659090	D 32	819063	I 64	875702	E 30
652180	D 66	653273	D 64	659129	D 68	819080	I 63	875703	E 30
652200	D 19, D 40	653274	D 64	659130	D 31	819081	I 64	875705	E 31
652201	D 19, D 40	653287	D 64	659140	D 31	819090	I 64	875706	E 31
652202	D 19, D 40	653288	D 64	659150	D 20, D 32	819091	I 64	875707	E 31
652210	D 19, D 40	653289	D 64	659152	D 20, D 32	820007	I 49	875708	E 31
652211	D 19, D 40	653290	D 59	659159	D 32	820008	I 51	875710	E 33
652212	D 19, D 40	653291	D 59	659177	D 15, D 33	820015	I 52	875711	E 33
652220	D 18, D 41	653292	D 59	659189	D 68	820020	I 50	875712	E 33
652221	D 18, D 41	653293	D 65	659210	D 20, D 32	820036	I 49, I 50	875713	E 33
652227	D 15, D 41	653295	D 65	659212	D 20, D 32	820037	I 49, I 50	875720	E 5

Best.-Nr.	Seite	Best.-Nr.	Seite	Best.-Nr.	Seite	Best.-Nr.	Seite	Best.-Nr.	Seite
875725	E 7	SET-LOC 120	I 32	V519414	F 29				
875727	E 9	SET-LOC 60	I 32	V519810	F 29				
875730	E 20	SET-LOE 120	I 32	V520784E	H 49				
875731	E 20	SET-LOE 60	I 32	V521007	F 25				
875732	E 20	SET-LOMC 120	I 32	V521455	F 49				
875733	E 20	SET-LOMC 60	I 32	V521456	F 49				
875740	E 18	V122071	H 45	V521457	F 49				
875741	E 18	V128434	H 10	V521458	F 49				
875742	E 18	V225469	F 24, F 28	V521459	F 49				
875743	E 18	V501065	F 26	V521461	F 49				
875750	E 35	V511895	H 49						
875760	E 32	V511917	F 24						
875761	E 32	V511918	F 24						
875762	E 32	V512639	F 29						
875763	E 32	V512640	F 28						
875770	E 29	V513603	F 28						
875771	E 29	V513604	F 29						
875772	E 29	V514614	F 30						
875773	E 29	V514615	F 30						
875880	E 11	V514616	F 30						
875890	E 12	V514717	F 46						
875920	E 21	V514718	F 46						
875925	E 22, E 23, E 47	V514719	F 46						
		V514720	F 46						
875927	E 12, E 47	V514724	F 46						
875928	E 24, E 47	V514733	F 47						
875929	E 11, E 47	V514734	F 47						
875930	E 29, E 32, E 48	V514735	F 47						
		V514736	F 47						
875931	E 20, E 33, E 41, E 47	V514740	F 47						
		V514749	F 48						
875932	E 34, E 35, E 48	V514750	F 48						
		V514751	F 48						
875933	E 5, E 7, E 47	V514752	F 48						
		V514756	F 48						
875934	E 18, E 47	V515069	F 46						
875935	E 9, E 47	V515071	F 47						
875936	E 19, E 48	V515073	F 48						
875937	E 17, E 47	V515359	F 49						
875943	E 5, E 7, E 9	V515360	F 49						
875950	E 39, E 48	V515361	F 49						
875951	E 25, E 47	V515362	F 49						
875952	E 40, E 48	V515366	F 49						
875953	E 42, E 48	V515367	F 49						
875954	E 43, E 48	V515369	F 49						
875956	E 36, E 48	V515370	F 49						
875961	E 40, E 41	V515371	F 49						
875966	E 42	V515372	F 49						
875967	E 36	V515376	F 49						
881000	I 61	V515377	F 49						
881001	I 61	V516053	F 25						
881002	I 61	V516729	F 47						
881003	I 61	V516730	F 47						
SET E-1	I 40	V516731	F 47						
SET E-2	I 40	V516732	F 47						
SET E-3	I 40	V516735	F 47						
SET L-1C	I 33	V516738	F 47						
SET L-1E	I 33	V516918	F 46						
SET L-1MC	I 33	V516919	F 46						
SET L-2C	I 33	V516922	F 46						
SET L-2E	I 33	V516923	F 46						
SET L-2MC	I 33	V516924	F 46						
SET L-3C	I 35	V516927	F 46						
SET L-3E	I 35	V517558	F 48						
SET L-3MC	I 35	V517559	F 48						
SET L-5C	I 34	V517561	F 48						
SET L-5E	I 34	V517562	F 48						
SET L-5MC	I 34	V517563	F 48						
SET L-6C	I 34	V517567	F 48						
SET L-6E	I 34	V518449	F 31						
SET L-6MC	I 34	V518450	F 31						
SET-LHC	I 32	V518451	F 31						
SET-LHE	I 32	V518452	F 31						
SET-LHMC	I 32	V518453	F 31						

LEUCHTEN

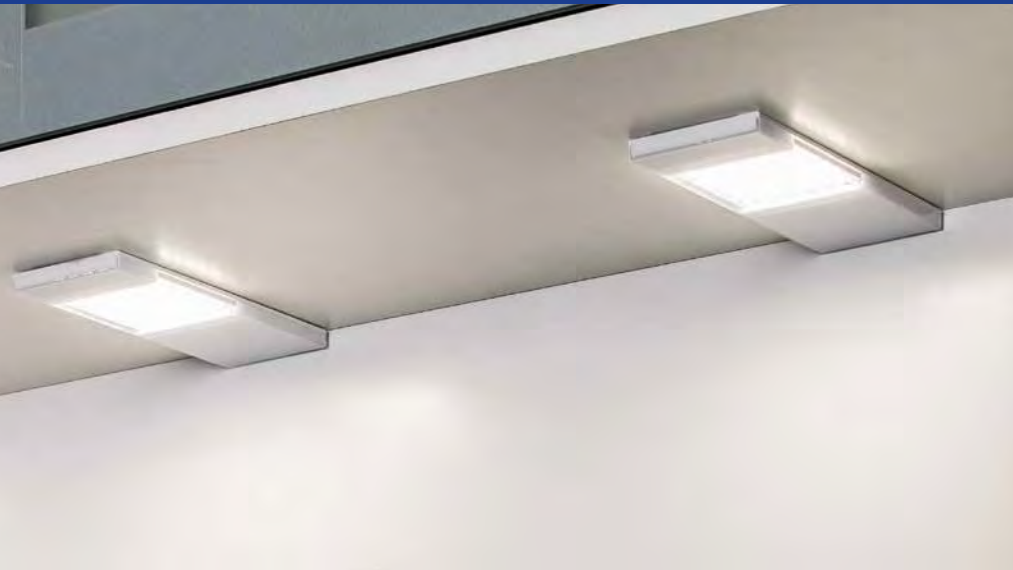

LED Unterbauleuchten

LED Ein- / Aufbauleuchten

LED / Leuchtstoff
Langfeldleuchten

Schalter / Lichtsteuerungen
Leuchtzubehör

Prüfzeichen, Kennzeichnung & Basics

Prüfzeichen

Für den Verbraucher wird die von einer unabhängigen, akkreditierten Prüfstelle durchgeführte Prüfung der Produktsicherheit durch ein Prüfzeichen bestätigt. Die Siegel namhafter Prüfstellen sind nachfolgend aufgeführt:



Europäische Norm Elektrotechnische Zertifizierung (VDE)

Deutschland



Technischer Überwachungsverein

Deutschland



Verband Deutscher Elektrotechniker e.V.

Deutschland

Kennzeichnung von Leuchten

Bildzeichen für die Montage



Dieses Zeichen gilt für Entladungslampen. Es besagt, dass diese Leuchten unmittelbar auf nicht brennbaren, schwer oder normal entflammenden Baustoffen nach DIN 4102 angebracht werden dürfen.



Dieses Zeichen gilt für Leuchten mit Entladungslampen zum Einbau in und an Einrichtungsgegenständen (Möbeln). Es besagt, dass diese Leuchten in der angegebenen Montageart an Einrichtungsgegenständen angebracht werden dürfen, die in ihrem Brandverhalten nicht brennbaren, schwer oder normal entflammenden Baustoffen im Sinne von DIN 4102 entsprechen, auch wenn sie beschichtet, lackiert oder furniert sind.



Dieses Zeichen gilt für Leuchten mit Entladungslampen und Leuchten für Glühlampen zum Einbau in und an Einrichtungsgegenständen (Möbeln). Es besagt, dass diese Leuchten in der angegebenen Montageart an Einrichtungsgegenständen angebracht werden dürfen, die in ihrem Brandverhalten nicht brennbaren, schwer oder normal entflammenden Baustoffen im Sinne von DIN 4102 entsprechen, auch wenn sie beschichtet, lackiert oder furniert sind, jedoch auch auf Materialien, deren Brandverhalten nicht bekannt ist.

Bildzeichen für die Schutzklasse



Schutzklasse III Schutzkleinspannung, < 50 V, bei Leuchten und Transformatoren für Leuchten

Die wichtigsten lichttechnischen Grundbegriffe

Wie überall in Technik und Wissenschaft üblich, sind auch in der Lichttechnik Begriffe zur Bewertung der Eigenschaften von Lampen und Leuchten festgelegt und entsprechende Maßeinheiten standardisiert. Die wichtigsten davon werden hier kurz erläutert:

Lichtstrom Φ

Einheit: Lumen [lm]. Als Lichtstrom bezeichnet man die gesamte von der Lichtquelle abgegebene Strahlungsleistung, die mit der spektralen Augenempfindlichkeit bewertet wird.

Beleuchtungsstärke E

Einheit: Lux [lx]. Die Beleuchtungsstärke E gibt das Verhältnis des auffallenden Lichtstroms zur beleuchteten Fläche an. Die Beleuchtungsstärke beträgt 1 lx, wenn ein Lichtstrom von 1 lm auf eine Fläche von 1 m² gleichmäßig auftrifft.

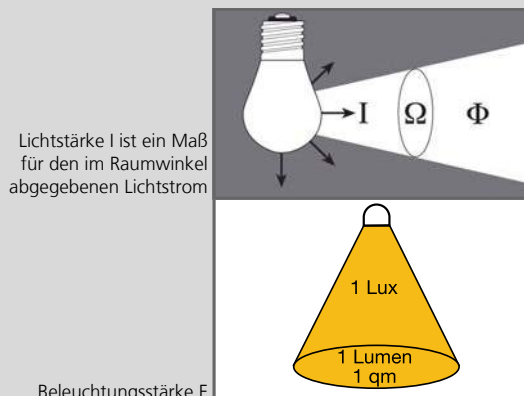

Energieeffizienz & Lichtfarben

Die wichtigsten lichttechnischen Grundbegriffe

Farbwiedergabe (Ra)

Die Farbwiedergabe ist ein wichtiges Qualitätsmerkmal von Licht. Eine Lichtquelle, deren Licht alle Spektralfarben enthält, z. B. das Sonnenlicht, lässt die Farben der beleuchteten Gegenstände natürlich aussehen. Je nach Einsatzort und Sehaufgaben sollte künstliches Licht eine möglichst korrekte Farbwahrnehmung (wie bei natürlichem Tageslicht) gewährleisten. Der Maßstab dafür sind die Farbwiedergabe-Eigenschaften einer Lichtquelle, die in Stufen des „allgemeinen Farbwiedergabe-Index“ Ra ausgedrückt werden. Eine Lichtquelle mit Ra = 100 zeigt alle Farben optimal. Je niedriger der Ra-Wert ist, desto weniger gut werden die Farben wiedergegeben.

Farbwiedergabestufen (Ra) verschiedener Lampen

Lampe	Farbwiedergabeindex
Halogenlampe	100
T5-Leuchtstofflampen	80 - 98
LED – Leuchten	70 - 90

Je nach Sehaufgabe sollte das geeignete Leuchtmittel anhand der Farbwiedergabe ausgesucht werden. In grafischen Betrieben werden die höchsten Ansprüche an die Farbwiedergabetreue gestellt. Hier können nur Leuchtmittel mit einem Farbwiedergabe-Index eingesetzt werden, der deutlich höher als 90 ist. In Wohn- und Schlafräumen, wo farblesches Sehen nicht im Vordergrund steht, darf man die Farbwiedergabe getrost vernachlässigen und die Leuchtmittel entsprechend der zu erzeugenden Stimmung auswählen.

Energieeffizienz (Lichtausbeute) Einheit: Lumen pro Watt (lm/W).

Die Lichtausbeute gibt an, mit welcher Wirtschaftlichkeit die aufgenommene elektrische Leistung in Licht umgesetzt wird:

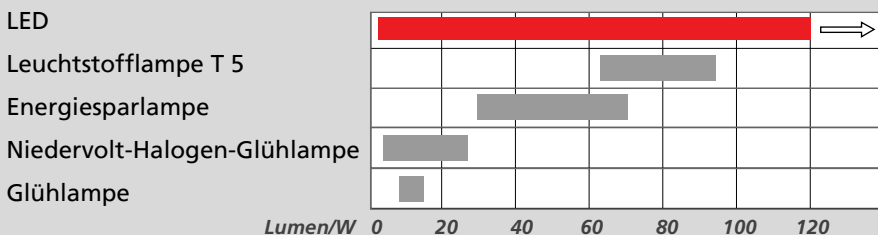

Mittlere Lebensdauer

Glühlampe ca.	1.000 h
Halogen Niedervolt (no name)	500 - 2.000 h
Halogen Niedervolt (Markenprodukt)	2.000 - 4.000 h
T5 Leuchtstofflampe	ca. 7.500 h
Energiesparlampen	4.000 - 8.000 h
LED	10.000 - 50.000 h

Farbtemperatur/Lichtfarbe Die Lichtfarbe wird in Kelvin (K) angegeben.

Je niedriger der Kelvin-Wert, desto „wärmer“ das Licht. Von gelb über orange zu rot. Je höher der Kelvin-Wert, desto „kälter“ (bläulich wirkend) ist das Licht.

Kerze	1.500 K	Leuchtstoffröhre	4.000 K (neutralweiß)
Glühlampe (100 W)	2.800 K	Mittagssonne	5.500 - 5.800 K
Halogenlampe	3.000 K	Blauer Himmel	8.000 - 12.000 K
Leuchtstoffröhre	3.000 K (warmweiß)		

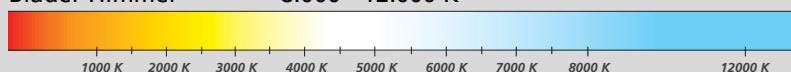

Energielabel & CE-Kennzeichnung

Energielabel

Die Verordnung (EU) Nr. 874/2012 der Europäischen Kommission zur Energieverbrauchskennzeichnung von elektrischen Lampen und Leuchten ist am 26. September 2012 im Amtsblatt der Europäischen Union veröffentlicht und am 16. Oktober 2012 in Kraft getreten. Die gilt für Lampen/Leuchtmittel ab dem 1. September 2013. Die neuen Vorgaben für Leuchten gelten ab dem 1. März 2014. Sie betreffen Elektromärkte, Leuchtenhändler, Möbelhäuser und Baumärkte - stationäre Händler ebenso wie Online-Händler. Neu ist vor allem, dass nach Leuchtmitteln nun erstmals auch Kennzeichnungspflichten für Leuchten gelten, die immer öfter mit eingebaute oder mitgelieferten Lampen/Leuchtmitteln verkauft werden.

Woher bekommt der Händler das EU-Energielabel?

Für Leuchten wird das EU-Energielabel in der Verpackung - in Papierform - mitgeliefert oder dem Händler elektronisch - als digitale Datei - zur Verfügung gestellt. Ebenso kann der Lieferant das EU-Energielabel nur auf Anforderung der Händler - z.B. als Download - zur Verfügung stellen. Wichtig: Der Lieferant muss das Label „unverzüglich“ liefern - das heißt innerhalb von einigen Tagen.

VOGT stellt auf www.vogtwelt.de alle Energielabel zum Download bereit.

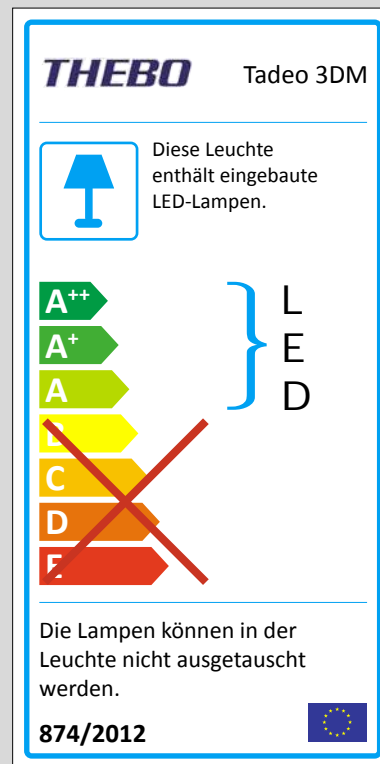

Wichtige Merkmale der CE-Kennzeichnung

Die CE-Kennzeichnung wurde vorrangig geschaffen, um dem Endverbraucher sichere Produkte innerhalb des Europäischen Wirtschaftsraums zu gewährleisten.

- Produkte, auf die aufgrund ihrer Art oder Beschaffenheit eine der EU-Richtlinien Anwendung findet, müssen mit der CE-Kennzeichnung versehen sein, bevor sie erstmalig in den Verkehr gebracht und in Betrieb genommen werden.
- Hersteller eines technischen Produktes prüfen in eigener Verantwortung, welche EU-Richtlinien sie bei der Produktion anwenden müssen.
- Das Produkt darf nur in den Verkehr gebracht und in Betrieb genommen werden, wenn es den Bestimmungen sämtlicher anwendbaren Richtlinien entspricht und sofern die Konformitätsbewertung gemäß allen anwendbaren Richtlinien durchgeführt worden ist.
- Die CE-Kennzeichnung bestätigt die vollständige Einhaltung der „Grundlegenden (Sicherheits-) Anforderungen“, die in EU-Richtlinien konkret festgelegt sind.
- Ausnahmen von dieser Regelung bestehen nur, wenn spezielle Richtlinien anderslautende Bestimmungen vorsehen.



Miro: Klares Design und zeitgemäße Beleuchtungstechnik, das Nischensystem der neuen Generation.



Linero MosaiQ: das superschlanke Wandprofil nimmt neben integrierter LED-Beleuchtung seine verschiedenen Einhängemodule flexibel auf.



Neugierig auf mehr?

Im Kapitel Ausstattung ab Seite 117 finden Sie alle Produkte der Design-Nischensysteme.

LED UNTERBAULEUCHTEN



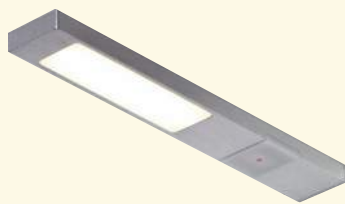

LED Neoplan warmweiß
Edelstahl-Optik mit Sensorschalter

Ausführung	Bestell-Nr.	€/Stück exkl. MwSt.	€/Stück inkl. MwSt.
Einzelleuchte	422001	46,50	55,34
2er-Set	422002	102,80	122,33
3er-Set	422003	126,00	149,94
4er-Set	422004	161,20	191,83
5er-Set	422005	185,80	221,10

Edelstahl-Optik ohne Schalter

Einzelleuchte	422000	30,50	36,30
----------------------	---------------	--------------	--------------



- 2,2 Watt je Leuchte, Flächen-LED
- 2 m Verbindungsleitung mit LED-Stecker
- **Gehäuse: Aluminium, Edelstahl-Optik**
- Maße: L 200 x B 30 x H 10 mm
- Lichtfarbe: 3000 K (warmweiß)
- Lichtausbeute: 54 lm/W=120 Lumen
- **gutes Lichtergebnis durch neue hochwertige LEDs**
- Energieeffizienzklasse A++
- **modernes flaches Design, ohne sichtbare Bohrlöcher**

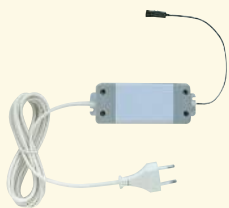

LED-Konverter

Ausführung	Bestell-Nr.	€/Stück exkl. MwSt.	€/Stück inkl. MwSt.
15 W	141541	33,80	40,22

- 1,8 m Netzanschlussleitung mit Eurostecker
- 1-fach Verteiler



Verlängerungsleitung

Ausführung	Bestell-Nr.	€/Stück exkl. MwSt.	€/Stück inkl. MwSt.
2000 mm	413817	5,65	6,72



Alle Sets inkl. LED-Konverter und Verbindungsleitungen
Einzelleuchte ohne LED-Konverter

Leuchten A 7

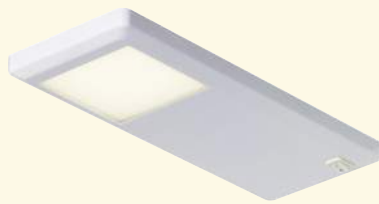

LED Pinto
weiß mit Masterschalter

Ausführung	Bestell-Nr.	€/Stück exkl. MwSt.	€/Stück inkl. MwSt.
Einzelleuchte	415890	53,80	64,02
2er-Set	415892	135,20	160,89
3er-Set	415893	183,50	218,37
5er-Set	415895	280,70	334,03

weiß ohne Masterschalter

Einzelleuchte	415891	50,60	60,21
----------------------	---------------	--------------	--------------



- 3 Watt je Leuchte, Flächen-LED
- 1,8 m Verbindungsleitung mit S-Stecker
- Gehäuse: Kunststoff weiß
- Maße: L 200 x B 75 x H 13 mm
- Lichtfarbe: 4000 K (neutralweiß)
- Lichtausbeute: 80 lm/W=240 Lumen
- Energieeffizienzklasse A+

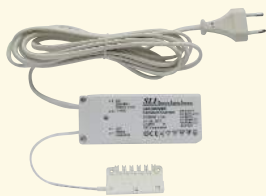

LED-Konverter

Ausführung	Bestell-Nr.	€/Stück exkl. MwSt.	€/Stück inkl. MwSt.
18 W	415886	47,80	56,88

- 2 m Netzanschlussleitung mit Eurostecker
- 6-fach Verteiler



Verlängerungsleitung

Ausführung	Bestell-Nr.	€/Stück exkl. MwSt.	€/Stück inkl. MwSt.
2000 mm	415888	5,90	7,02

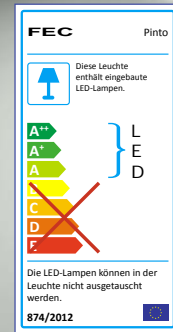
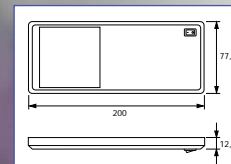

LED Pinto
Edelstahl-Optik mit Masterschalter

Ausführung	Bestell-Nr.	€/Stück exkl. MwSt.	€/Stück inkl. MwSt.
Einzelleuchte	415880	51,80	61,64
2er-Set	415882	130,60	155,41
3er-Set	415883	176,50	210,04
5er-Set	415885	269,70	320,94

Edelstahl-Optik ohne Masterschalter

Einzelleuchte	415881	45,40	54,03
----------------------	---------------	--------------	--------------



- 3 Watt je Leuchte, Flächen-LED
- 1,8 m Verbindungsleitung mit S-Stecker
- Gehäuse: Kunststoff
- Maße: L 200 x B 75 x H 13 mm
- Lichtfarbe: 4000 K (neutralweiß)
- Lichtausbeute: 80 lm/W=240 Lumen
- Energieeffizienzklasse A+

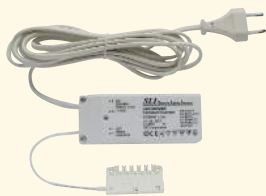

LED-Konverter

Ausführung	Bestell-Nr.	€/Stück exkl. MwSt.	€/Stück inkl. MwSt.
18 W	415886	47,80	56,88

- 2 m Netzanschlussleitung mit Eurostecker
- 6-fach Verteiler



Verlängerungsleitung

Ausführung	Bestell-Nr.	€/Stück exkl. MwSt.	€/Stück inkl. MwSt.
2000 mm	415888	5,90	7,02



Alle Sets inkl. LED-Konverter und Verbindungsleitungen, eine Leuchte mit Masterschalter, Einzelleuchte ohne LED-Konverter.



LED Fjona neutralweiß
Edelstahl-Optik mit Masterschalter

Ausführung	Bestell-Nr.	€/Stück exkl. MwSt.	€/Stück inkl. MwSt.
Einzelleuchte	416700	34,20	40,70
2er-Set	416702	86,50	102,94
3er-Set	416703	115,80	137,80
5er-Set	416705	179,60	213,72

Edelstahl-Optik ohne Masterschalter

Einzelleuchte	416701	31,80	37,84
----------------------	---------------	--------------	--------------

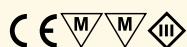

- 2,5 Watt je Leuchte, Flächen-LED
- 2 m Verbindungsleitung mit S-Stecker
- Gehäuse: Kunststoff
- Maße: L 200 x B 55 x H 12,5 mm
- Lichtfarbe: 4000 K (neutralweiß)
- Lichtausbeute: 80 lm/W=200 Lumen
- Energieeffizienzklasse A++



LED-Konverter

Ausführung	Bestell-Nr.	€/Stück exkl. MwSt.	€/Stück inkl. MwSt.
18 W	416109	54,80	65,21

- 3 m Netzanschlussleitung mit Eurostecker
- 6-fach Verteiler



Verlängerungsleitung

Ausführung	Bestell-Nr.	€/Stück exkl. MwSt.	€/Stück inkl. MwSt.
2000 mm	415888	5,90	7,02



LED Coyo neutralweiß

Aluminium mit Sensorschalter und Dimmer

Ausführung	Bestell-Nr.	€/Stück exkl. MwSt.	€/Stück inkl. MwSt.
Einzelleuchte	422011	68,50	81,52
2er-Set	422012	145,20	172,79
3er-Set	422013	189,30	225,27
5er-Set	422015	287,50	342,13

Aluminium ohne Schalter

Einzelleuchte	422010	51,50	61,29
---------------	--------	-------	-------

- 3,5 Watt je Leuchte, Flächen-LED
- 2 m Verbindungsleitung mit LED-Stecker
- Gehäuse: Aluminium
- Maße: L 190 x B 60 x H 5 mm
- Lichtfarbe: 4000 K (neutralweiß)
- Lichtausbeute: 80 lm/W=280 Lumen
- **dimmbar über Sensorschalter**
- Energieeffizienzklasse A++



LED-Konverter

Ausführung	Bestell-Nr.	€/Stück exkl. MwSt.	€/Stück inkl. MwSt.
15 W	141541	33,80	40,22
30 W	141542	56,80	67,59

- 1,8 m Netzanschlussleitung mit Eurostecker
- 1-fach Verteiler



Verlängerungsleitung

Ausführung	Bestell-Nr.	€/Stück exkl. MwSt.	€/Stück inkl. MwSt.
2000 mm	413817	5,65	6,72



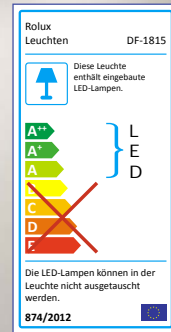
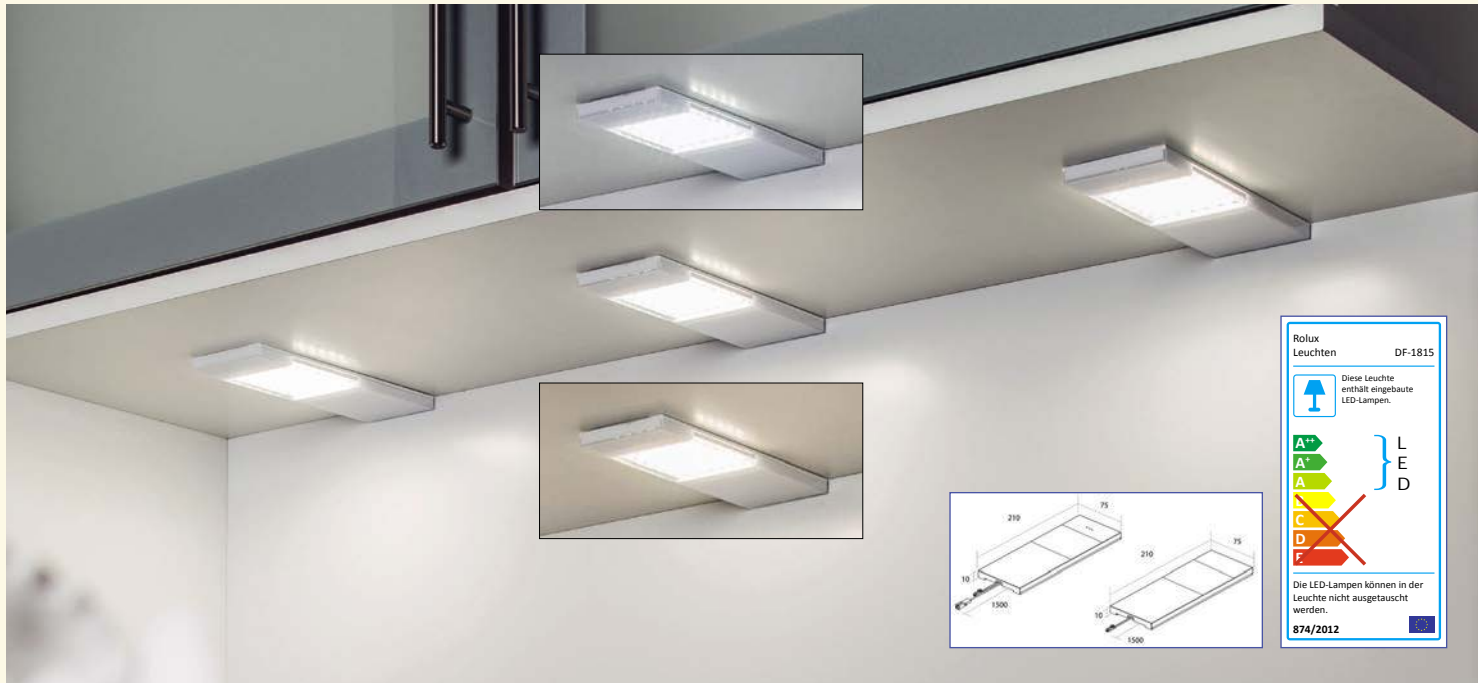

**LED Samba Change
weiß mit Sensorschalter**

Ausführung	Bestell-Nr.	€/Stück exkl. MwSt.	€/Stück inkl. MwSt.
Einzelleuchte	141680	63,80	75,92
2er-Set	141682	154,80	184,21
3er-Set	141683	208,60	248,23
4er-Set	141684	264,20	314,40
5er-Set	141685	319,90	380,68

weiß ohne Schalter

Einzelleuchte	141681	51,50	61,29
---------------	--------	-------	-------



- 4 Watt je Leuchte
- 1,8 m Verbindungsleitung
- Gehäuse: Acrylglas
- Maße: L 210 x B 75 x H 10 mm
- **Lichtfarbe: regelbar 3000-5000 K**
- berührungslos schalten
- Orientierungs-LED im Sensorschalter
- Lichtausbeute: 90-100 lm/W=360-400 Lumen
- Energieeffizienzklasse A+
- **lieferbar ab Oktober 2016**



LED-Konverter

Ausführung	Bestell-Nr.	€/Stück exkl. MwSt.	€/Stück inkl. MwSt.
20 W	141686	65,50	77,95

- 1,8 m Netzanschlussleitung mit Eurostecker
- 6-fach Verteiler

Verlängerungsleitung

Ausführung	Bestell-Nr.	€/Stück exkl. MwSt.	€/Stück inkl. MwSt.
2-Polig, 1800 mm	141687	7,60	9,04
3-Polig, 1800 mm	141688	5,25	6,25

- 2-Polig für Masterschalter
- 3-Polig für Leuchten ohne Masterschalter
- für die Leuchte mit Masterschalter werden beide Leitungen benötigt.



LED Samba

weiß mit Sensorschalter und Dimmer

Ausführung	Bestell-Nr.	€/Stück exkl. MwSt.	€/Stück inkl. MwSt.
Einzelleuchte	141530	58,00	69,02
2er-Set	141532	132,60	157,79
3er-Set	141533	179,80	213,96
4er-Set	141534	224,20	266,80
5er-Set	141535	270,80	322,25

weiß ohne Sensorschalter und Dimmer

Einzelleuchte	141531	46,50	55,34
---------------	--------	-------	-------



- 4 Watt je Leuchte
- 1,8 m Verbindungsleitung
- Gehäuse: Acrylglas
- Maße: L 210 x B 75 x H 10 mm
- Lichtfarbe: 3000 K (warmweiß)
- **mit integriertem Dimmer**
- berührungslos schalten
- Orientierungs-LED im Sensorschalter
- Lichtausbeute: 80 lm/W=320 Lumen
- Energieeffizienzklasse A+



LED-Konverter

Ausführung	Bestell-Nr.	€/Stück exkl. MwSt.	€/Stück inkl. MwSt.
15 W	1415361	48,80	58,07
20 W	141536	58,80	69,97

- 2 m Netzanschlussleitung mit Eurostecker
- 6-fach Verteiler



Verlängerungsleitung

Ausführung	Bestell-Nr.	€/Stück exkl. MwSt.	€/Stück inkl. MwSt.
1800 mm	141537	5,95	7,08



Alle Sets inkl. LED-Konverter und Verbindungsleitungen, eine Leuchte mit Sensorschalter, Einzelleuchte ohne LED-Konverter.



**LED Key Dot neutralweiß
weiß mit Sensorschalter und Dimmer**

Ausführung	Bestell-Nr.	€/Stück exkl. MwSt.	€/Stück inkl. MwSt.
Einzelleuchte	421601	81,00	96,39
2er-Set	421602	179,20	213,25
3er-Set	421603	238,50	283,82
4er-Set	421604	298,00	354,62

weiß ohne Schalter

Einzelleuchte	421600	62,50	74,38
---------------	--------	-------	-------



- 5 Watt je Leuchte
- 2 m Verbindungsleitung mit LED-Stecker
- Abdeckung: Polycarbonat
Rahmen: Aluminium
- Maße: L 216 x B 47,5 x H 10,5 mm
- Lichtfarbe: 4000 K (neutralweiß)
- Lichtausbeute: 102 lm/W=510 Lumen
- Energieeffizienzklasse A
- berührungslos schalten
- mit integriertem Dimmer

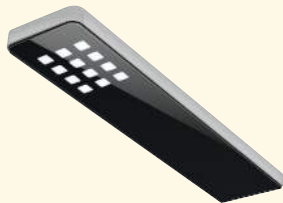

**LED Key Dot neutralweiß
schwarz mit Sensorschalter und Dimmer**

Ausführung	Bestell-Nr.	€/Stück exkl. MwSt.	€/Stück inkl. MwSt.
Einzelleuchte	421611	81,00	96,39
2er-Set	421612	179,20	213,25
3er-Set	421613	238,50	283,82
4er-Set	421614	298,00	354,62

schwarz ohne Schalter

Einzelleuchte	421610	62,50	74,38
---------------	--------	-------	-------



- 5 Watt je Leuchte
- 2 m Verbindungsleitung mit LED-Stecker
- Abdeckung: Polycarbonat
Rahmen: Aluminium
- Maße: L 216 x B 47,5 x H 10,5 mm
- Lichtfarbe: 4000 K (neutralweiß)
- Lichtausbeute: 102 lm/W=510 Lumen
- Energieeffizienzklasse A
- berührungslos schalten
- mit integriertem Dimmer



LED-Konverter

Ausführung	Bestell-Nr.	€/Stück exkl. MwSt.	€/Stück inkl. MwSt.
24 W	4212041	45,50	54,15
50 W	4212051	99,00	117,81

- 2 m Netzanschlussleitung mit Eurostecker
- 1-fach Verteiler
- passende Verlängerungsleitung:
Art.-Nr. 421207, Länge: 2000 mm



**LED Key Panel neutralweiß
weiß mit Sensorschalter und Dimmer**

Ausführung	Bestell-Nr.	€/Stück exkl. MwSt.	€/Stück inkl. MwSt.
Einzelleuchte	421621	81,00	96,39
2er-Set	421622	179,20	213,25
3er-Set	421623	238,50	283,82
4er-Set	421624	298,00	354,62

weiß ohne Schalter

Einzelleuchte	421620	62,50	74,38
---------------	--------	-------	-------



- 5 Watt je Leuchte
- 2 m Verbindungsleitung mit LED-Stecker
- Abdeckung: Polycarbonat
Rahmen: Aluminium
- Maße: L 216 x B 47,5 x H 10,5 mm
- Lichtfarbe: 4000 K (neutralweiß)
- Lichtausbeute: 102 lm/W=510 Lumen
- Energieeffizienzklasse A
- berührungslos schalten
- mit integriertem Dimmer

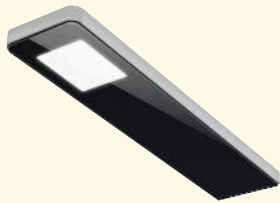

**LED Key Panel neutralweiß
schwarz mit Sensorschalter und Dimmer**

Ausführung	Bestell-Nr.	€/Stück exkl. MwSt.	€/Stück inkl. MwSt.
Einzelleuchte	421631	81,00	96,39
2er-Set	421632	179,20	213,25
3er-Set	421633	238,50	283,82
4er-Set	421634	298,00	354,62

schwarz ohne Schalter

Einzelleuchte	421630	62,50	74,38
---------------	--------	-------	-------



- 5 Watt je Leuchte
- 2 m Verbindungsleitung mit LED-Stecker
- Abdeckung: Polycarbonat
Rahmen: Aluminium
- Maße: L 216 x B 47,5 x H 10,5 mm
- Lichtfarbe: 4000 K (neutralweiß)
- Lichtausbeute: 102 lm/W=510 Lumen
- Energieeffizienzklasse A
- berührungslos schalten
- mit integriertem Dimmer



LED-Konverter

Ausführung	Bestell-Nr.	€/Stück exkl. MwSt.	€/Stück inkl. MwSt.
24 W	4212041	45,50	54,15
50 W	4212051	99,00	117,81

- 2 m Netzanschlussleitung mit Eurostecker
- 1-fach Verteiler
- passende Verlängerungsleitung:
Art.-Nr. 421207, Länge: 2000 mm



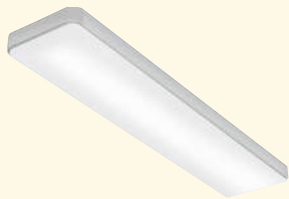

**LED Key Screen neutralweiß
weiß mit Sensorschalter und Dimmer**

Ausführung	Bestell-Nr.	€/Stück exkl. MwSt.	€/Stück inkl. MwSt.
Einzelleuchte	421641	98,00	116,62
2er-Set	421642	204,50	243,36
3er-Set	421643	272,80	324,63
4er-Set	421644	342,00	406,98

weiß ohne Schalter

Einzelleuchte	421640	71,50	85,09
---------------	--------	-------	-------



- 6 Watt je Leuchte, Flächen-LED
- 2 m Verbindungsleitung mit LED-Stecker
- Abdeckung: Polycarbonat
Rahmen: Aluminium
- Maße: L 216 x B 47,5 x H 10,5 mm
- Lichtfarbe: 4000 K (neutralweiß)
- Lichtausbeute: 96 lm/W=576 Lumen
- Energieeffizienzklasse A
- berührungslos schalten
- mit integriertem Dimmer
- leuchtet über die gesamte Fläche



LED-Konverter

Ausführung	Bestell-Nr.	€/Stück exkl. MwSt.	€/Stück inkl. MwSt.
24 W	4212041	45,50	54,15
50 W	4212051	99,00	117,81

- 2 m Netzanschlussleitung mit Eurostecker
- 1-fach Verteiler



Verlängerungsleitung

Ausführung	Bestell-Nr.	€/Stück exkl. MwSt.	€/Stück inkl. MwSt.
2000 mm	421207	8,20	9,76



LED Leon
Edelstahl mit Masterschalter

Ausführung	Bestell-Nr.	€/Stück exkl. MwSt.	€/Stück inkl. MwSt.
Einzelleuchte	141521	40,80	48,55
2er-Set	141522	121,50	144,59
3er-Set	141523	156,30	186,00
4er-Set	141524	198,40	236,10
5er-Set	141525	229,80	273,46

Edelstahl ohne Schalter

Einzelleuchte	141520	35,80	42,60
---------------	--------	-------	-------



- 3 Watt je Leuchte
- 1,8 m Verbindungsleitung mit LED-Stecker
- Gehäuse: Edelstahl
- Maße: L 200 x B 80 x H 16,5 mm
- Lichtfarbe: 3200 K (warmweiß)
- Lichtausbeute: 66,6 lm/W=200 Lumen
- Energieeffizienzklasse A+

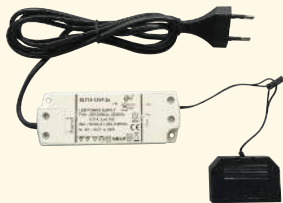

LED-Konverter

Ausführung	Bestell-Nr.	€/Stück exkl. MwSt.	€/Stück inkl. MwSt.
15 W	141527	45,80	54,50

- 1,5 m Netzanschlussleitung mit Eurostecker
- 6-fach Verteiler



Verlängerungsleitung

Ausführung	Bestell-Nr.	€/Stück exkl. MwSt.	€/Stück inkl. MwSt.
2000 mm	413817	5,65	6,72



Alle Sets inkl. LED-Konverter und Verbindungsleitungen
Einzelleuchte ohne LED-Konverter
• Strahler identisch zu Rocky und Bobby!



LED Quadra Sun Change
Edelstahl mit Farbtemperatur-Regler

Ausführung	Bestell-Nr.	€/Stück exkl. MwSt.	€/Stück inkl. MwSt.
2er-Set	421432	192,00	228,48
3er-Set	421433	236,50	281,44
4er-Set	421434	292,00	347,48

**Edelstahl ohne Schalter,
Farbtemperatur regelbar**

Einzelleuchte	421430	48,00	57,12
---------------	--------	-------	-------



• Sets mit Farbtemperatur-Regler zum Schalten und zur Regelung der Farbtemperatur

- 2,7 Watt je Leuchte
- 2 m Verbindungsleitung mit Change-Stecker
- Gehäuse: Edelstahl, mit matter Scheibe
- Maße: L 200 x B 72 x H 21,5 mm
- Lichtfarbe: regelbar 3000 K - 6000 K
- Lichtausbeute: 115 lm/W=311 Lumen
- Energieeffizienzklasse A++



LED-Konverter

Ausführung	Bestell-Nr.	€/Stück exkl. MwSt.	€/Stück inkl. MwSt.
8 W	4214501	47,50	56,53
16 W	4214511	56,00	66,64

- 2 m Netzanschlussleitung mit Eurostecker



Verlängerungsleitung

Ausführung	Bestell-Nr.	€/Stück exkl. MwSt.	€/Stück inkl. MwSt.
2000 mm	421426	13,50	16,07



LED Quadra Sun warmweiß
Edelstahl mit Masterschalter

Ausführung	Bestell-Nr.	€/Stück exkl. MwSt.	€/Stück inkl. MwSt.
Einzelleuchte	421251	47,00	55,93
2er-Set	421252	127,00	151,13
3er-Set	421253	161,50	192,19
4er-Set	421254	202,00	240,38

Edelstahl ohne Schalter

Einzelleuchte	421250	40,00	47,60
---------------	--------	-------	-------

- 3,5 Watt je Leuchte
- 2 m Verbindungsleitung mit LED-Stecker
- Gehäuse: Edelstahl, mit matter Scheibe
- Maße: L 200 x B 72 x H 21,5 mm
- Lichtfarbe: 3000 K (warmweiß)
- Lichtausbeute: 80 lm/W=280 Lumen
- Energieeffizienzklasse A



LED Quadra Sun neutralweiß
Edelstahl mit Masterschalter

Ausführung	Bestell-Nr.	€/Stück exkl. MwSt.	€/Stück inkl. MwSt.
Einzelleuchte	421261	47,00	55,93
2er-Set	421262	127,00	151,13
3er-Set	421263	161,50	192,19
4er-Set	421264	202,00	240,38

Edelstahl ohne Schalter

Einzelleuchte	421260	40,00	47,60
---------------	--------	-------	-------

- 3,5 Watt je Leuchte
- 2 m Verbindungsleitung mit LED-Stecker
- Gehäuse: Edelstahl, mit matter Scheibe
- Maße: L 200 x B 72 x H 21,5 mm
- Lichtfarbe: 4000 K (neutralweiß)
- Lichtausbeute: 80 lm/W=280 Lumen
- Energieeffizienzklasse A



LED-Konverter

Ausführung	Bestell-Nr.	€/Stück exkl. MwSt.	€/Stück inkl. MwSt.
15 W	421200	50,20	59,74

- 2 m Netzanschlussleitung mit Eurostecker
- 4-fach Verteiler



Verlängerungsleitung

Ausführung	Bestell-Nr.	€/Stück exkl. MwSt.	€/Stück inkl. MwSt.
2000 mm	421203	5,95	7,08



Alle Sets inkl. LED-Konverter und Verbindungsleitungen, eine Leuchte mit Masterschalter, Einzelleuchte ohne LED-Konverter.



Abbildung: Tadeo 4



Abb. ähnlich

**LED Tadeo 2M warmweiß
Edelstahl mit Masterschalter**

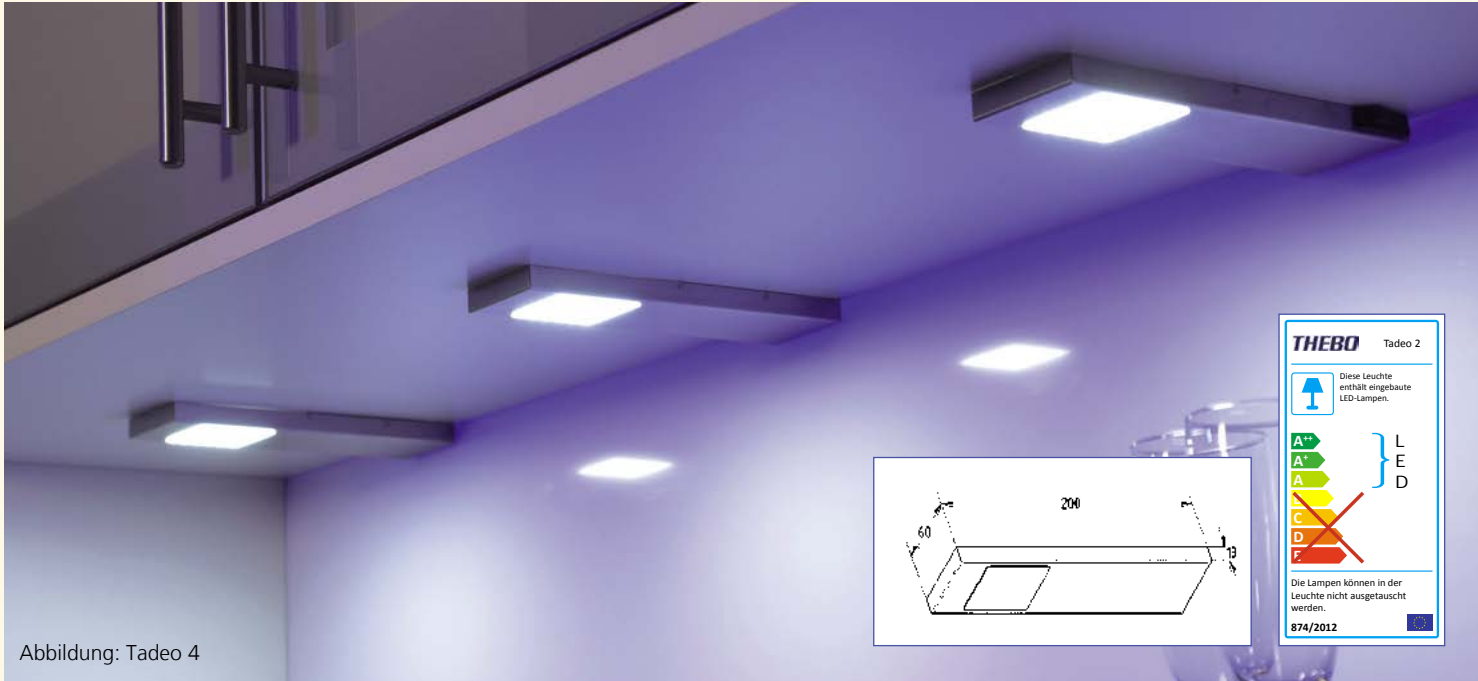
Ausführung	Bestell-Nr.	€/Stück exkl. MwSt.	€/Stück inkl. MwSt.
Einzelleuchte	412850	50,80	60,45
2er-Set	412752	142,50	169,58
3er-Set	412753	174,80	208,01
5er-Set	412755	239,00	284,41

Edelstahl ohne Masterschalter

Einzelleuchte	412851	38,80	46,17
---------------	--------	-------	-------



- 2 Watt je Leuchte
- 2 m Verbindungsleitung mit LED-Stecker
- Gehäuse: Edelstahl
- Maße: L 200 x B 60 x H 13 mm
- Lichtfarbe: 3500 K (warmweiß)
- Lichtausbeute: 85 lm/W=170 Lumen
- **passende LED-Konverter (als Ersatz):**
20 Watt, 6-fach Verteiler: 412819
30 Watt, 6-fach Verteiler: 412816
- Energieeffizienzklasse A+



Abb. ähnlich

**LED Tadeo 2M neutralweiß
Edelstahl mit Masterschalter**

Ausführung	Bestell-Nr.	€/Stück exkl. MwSt.	€/Stück inkl. MwSt.
Einzelleuchte	412650	50,80	60,45
2er-Set	412652	142,50	169,58
3er-Set	412653	174,80	208,01
5er-Set	412655	239,00	284,41

Edelstahl ohne Masterschalter

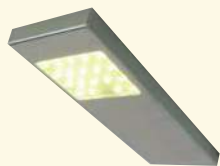
Einzelleuchte	412651	38,80	46,17
---------------	--------	-------	-------



- 2 Watt je Leuchte
- 2 m Verbindungsleitung mit LED-Stecker
- Gehäuse: Edelstahl
- Maße: L 200 x B 60 x H 13 mm
- Lichtfarbe: 4000 K (neutralweiß)
- Lichtausbeute: 85 lm/W=170 Lumen
- **passende LED-Konverter (als Ersatz):**
20 Watt, 6-fach Verteiler: 412819
30 Watt, 6-fach Verteiler: 412816
- Energieeffizienzklasse A+



Verlängerungsleitung

Ausführung	Bestell-Nr.	€/Stück exkl. MwSt.	€/Stück inkl. MwSt.
2000 mm	413817	5,65	6,72

- Verlängerungsleitung ist nicht bei der Leuchte mit Masterschalter möglich.



Abbildung: Tadeo 4



Abb. ähnlich

**LED Tadeo 3M warmweiß
Edelstahl mit Masterschalter**

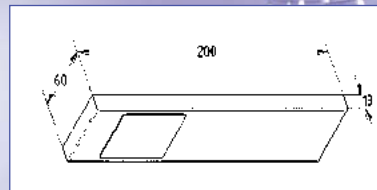
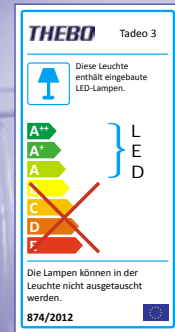
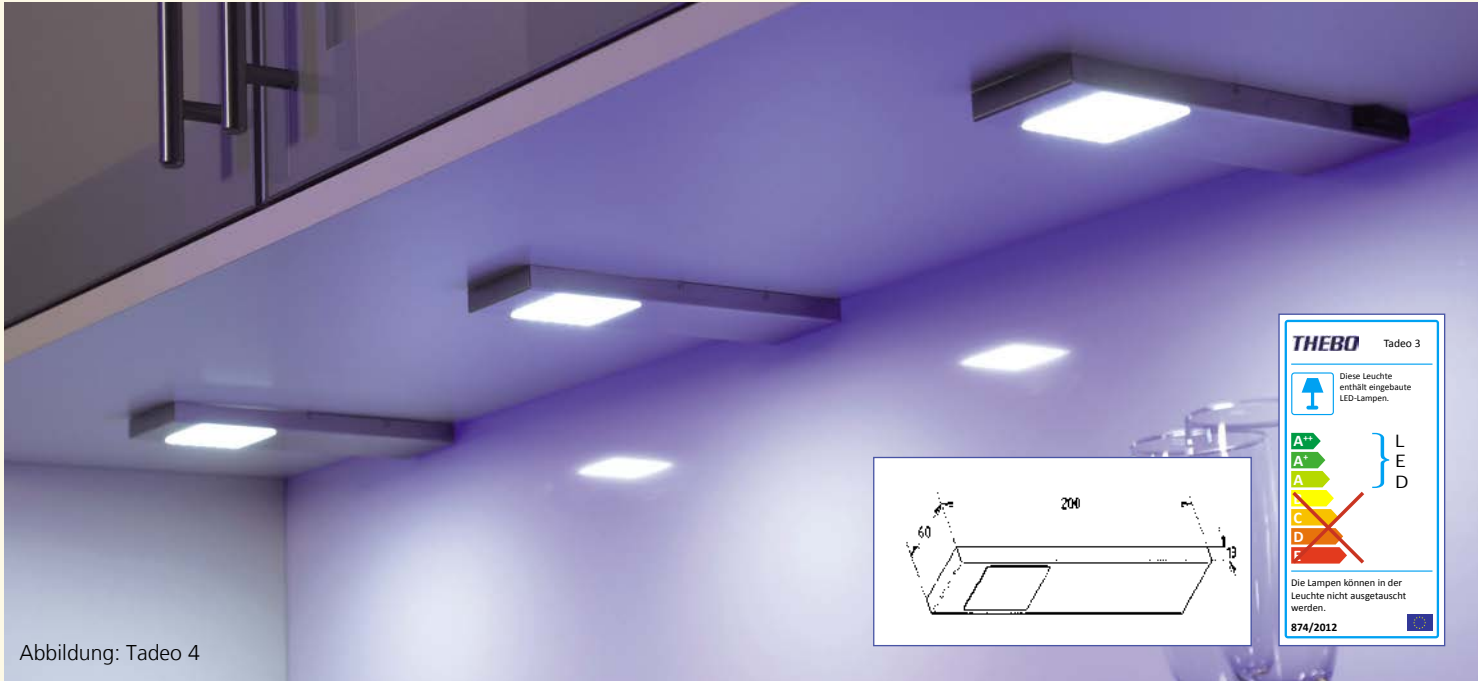
Ausführung	Bestell-Nr.	€/Stück exkl. MwSt.	€/Stück inkl. MwSt.
Einzelleuchte	412730	60,80	72,35
2er-Set	412732	156,50	186,24
3er-Set	412733	199,80	237,76
5er-Set	412735	279,50	332,61

Edelstahl ohne Masterschalter

Einzelleuchte	412731	45,80	54,50
---------------	--------	-------	-------



- 2,64 Watt je Leuchte
- 2 m Verbindungsleitung mit LED-Stecker
- Gehäuse: Edelstahl
- Maße: L 200 x B 60 x H 13 mm
- Lichtfarbe: 3500 K (warmweiß)
- Lichtausbeute: 108 lm/W=286 Lumen
- **passende LED-Konverter (als Ersatz):**
20 Watt, 6-fach Verteiler: 412819
30 Watt, 6-fach Verteiler: 412816
- Energieeffizienzklasse A++



Abb. ähnlich

**LED Tadeo 3M neutralweiß
Edelstahl mit Masterschalter**

Ausführung	Bestell-Nr.	€/Stück exkl. MwSt.	€/Stück inkl. MwSt.
Einzelleuchte	412630	60,80	72,35
2er-Set	412632	156,50	186,24
3er-Set	412633	199,80	237,76
5er-Set	412635	279,50	332,61

Edelstahl ohne Masterschalter

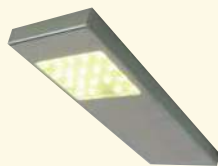
Einzelleuchte	412631	45,80	54,50
---------------	--------	-------	-------



- 2,64 Watt je Leuchte
- 2 m Verbindungsleitung mit LED-Stecker
- Gehäuse: Edelstahl
- Maße: L 200 x B 60 x H 13 mm
- Lichtfarbe: 4000 K (neutralweiß)
- Lichtausbeute: 108 lm/W=286 Lumen
- **passende LED-Konverter (als Ersatz):**
20 Watt, 6-fach Verteiler: 412819
30 Watt, 6-fach Verteiler: 412816
- Energieeffizienzklasse A++



Verlängerungsleitung

Ausführung	Bestell-Nr.	€/Stück exkl. MwSt.	€/Stück inkl. MwSt.
2000 mm	413817	5,65	6,72

- Verlängerungsleitung ist nicht bei der Leuchte mit Masterschalter möglich.





**LED Tadeo 3DM warmweiß
Edelstahl mit Dimmer**

Ausführung	Bestell-Nr.	€/Stück exkl. MwSt.	€/Stück inkl. MwSt.
Einzelleuchte	412530	108,50	129,12
2er-Set	412532	205,50	244,55
3er-Set	412533	246,80	293,69
5er-Set	412535	325,60	387,46

Edelstahl ohne Masterschalter

Einzelleuchte	412731	45,80	54,50
----------------------	---------------	--------------	--------------



- 2,64 Watt je Leuchte
- 2 m Verbindungsleitung mit LED-Stecker
- Gehäuse: Edelstahl
- Maße: L 200 x B 60 x H 13 mm
- Lichtfarbe: 3500 K (warmweiß)
- Lichtausbeute: 108 lm/W=286 Lumen
- Energieeffizienzklasse A++



LED-Konverter

Ausführung	Bestell-Nr.	€/Stück exkl. MwSt.	€/Stück inkl. MwSt.
15 W	141518	39,90	47,48
18 W	413995	44,50	52,96

- 1,8 bzw. 2 m Netzanschlussleitung mit Eurostecker
- 6-fach Verteiler



Verlängerungsleitung

Ausführung	Bestell-Nr.	€/Stück exkl. MwSt.	€/Stück inkl. MwSt.
2000 mm	413817	5,65	6,72

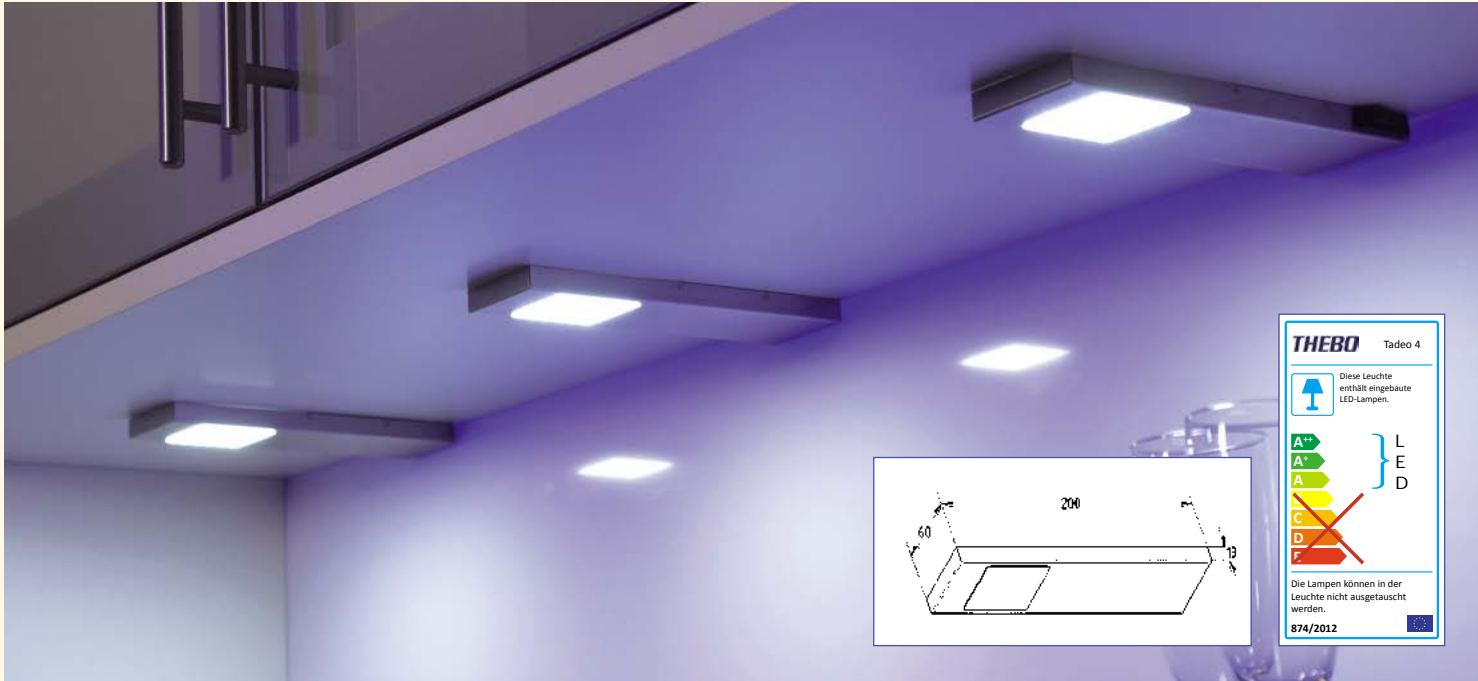

**LED Tadeo 4M warmweiß
Edelstahl mit Masterschalter**

Ausführung	Bestell-Nr.	€/Stück exkl. MwSt.	€/Stück inkl. MwSt.
Einzelleuchte	412880	76,50	91,04
2er-Set	412782	174,50	207,66
3er-Set	412783	228,00	271,32
5er-Set	412785	328,80	391,27

Edelstahl ohne Masterschalter

Einzelleuchte	412881	67,50	80,33
---------------	--------	-------	-------



- 3,5 Watt je Leuchte
- 2 m Verbindungsleitung mit LED-Stecker
- Gehäuse: Edelstahl
- Maße: L 200 x B 60 x H 13 mm
- Lichtfarbe: 3500 K (warmweiß)
- Lichtausbeute: 91 lm/W=320 Lumen
- **passende LED-Konverter (als Ersatz):**
20 Watt, 6-fach Verteiler: 412819
30 Watt, 6-fach Verteiler: 412816
- Energieeffizienzklasse A+



**LED Tadeo 4M neutralweiß
Edelstahl mit Masterschalter**

Ausführung	Bestell-Nr.	€/Stück exkl. MwSt.	€/Stück inkl. MwSt.
Einzelleuchte	412670	76,50	91,04
2er-Set	412672	174,50	207,66
3er-Set	412673	228,00	271,32
5er-Set	412675	328,80	391,27

Edelstahl ohne Masterschalter

Einzelleuchte	412671	67,50	80,33
---------------	--------	-------	-------



- 3,5 Watt je Leuchte
- 2 m Verbindungsleitung mit LED-Stecker
- Gehäuse: Edelstahl
- Maße: L 200 x B 60 x H 13 mm
- Lichtfarbe: 4000 K (neutralweiß)
- Lichtausbeute: 91 lm/W=320 Lumen
- **passende LED-Konverter (als Ersatz):**
20 Watt, 6-fach Verteiler: 412819
30 Watt, 6-fach Verteiler: 412816
- Energieeffizienzklasse A+



Verlängerungsleitung

Ausführung	Bestell-Nr.	€/Stück exkl. MwSt.	€/Stück inkl. MwSt.
2000 mm	413817	5,65	6,72

- Verlängerungsleitung ist nicht bei der Leuchte mit Masterschalter möglich.



Alle Sets inkl. LED-Konverter und Verbindungsleitungen, eine Leuchte mit Masterschalter
Einzelleuchte ohne LED-Konverter

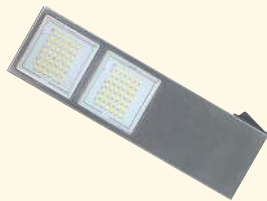
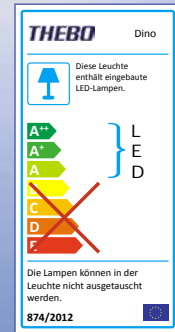
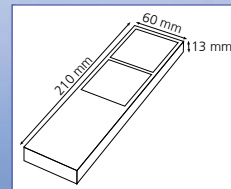

LED Dino
Edelstahl mit Masterschalter

Ausführung	Bestell-Nr.	€/Stück exkl. MwSt.	€/Stück inkl. MwSt.
Einzelleuchte	412621	112,50	133,88
2er-Set	412622	257,60	306,54
3er-Set	412623	351,80	418,64
4er-Set	412624	472,20	561,92
5er-Set	412625	559,70	666,04

Edelstahl ohne Masterschalter

Einzelleuchte	412620	96,50	114,84
---------------	--------	-------	--------



- 7 Watt je Leuchte
- 2 m Verbindungsleitung mit LED-Stecker
- Gehäuse: Edelstahl
- Maße: L 210 x B 60 x H 13 mm
- Lichtfarbe: 3500 K (warmweiß)
- Lichtausbeute: 91 lm/W=640 Lumen
- Energieeffizienzklasse A+

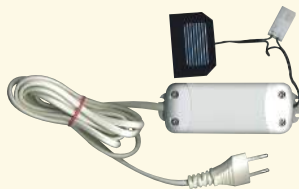

LED-Konverter

Ausführung	Bestell-Nr.	€/Stück exkl. MwSt.	€/Stück inkl. MwSt.
20 W	412819	76,80	91,39
30 W	412816	93,80	111,62
60 W	412811	115,80	137,80

- 2 m Netzanschlussleitung mit Eurostecker
- 6-fach Verteiler
- **Abbildung ähnlich!**



Verlängerungsleitung

Ausführung	Bestell-Nr.	€/Stück exkl. MwSt.	€/Stück inkl. MwSt.
2000 mm	413817	5,65	6,72

- Verlängerungsleitung ist nicht bei der Leuchte mit Masterschalter möglich.

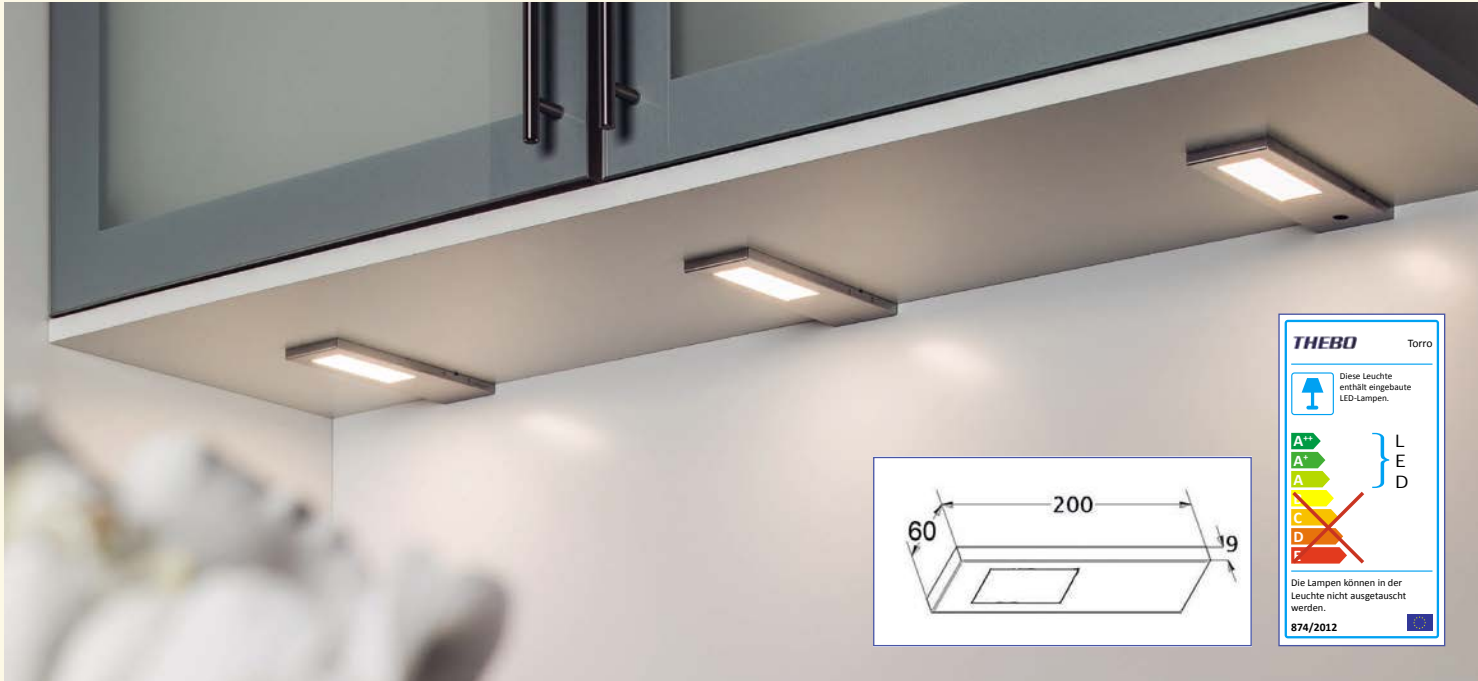

**LED Torro warmweiß
Edelstahl mit Masterschalter**

Ausführung	Bestell-Nr.	€/Stück exkl. MwSt.	€/Stück inkl. MwSt.
Einzelleuchte	412540	78,50	93,42
2er-Set	412542	187,00	222,53
3er-Set	412543	246,00	292,74
5er-Set	412545	374,00	445,06

Edelstahl ohne Schalter

Einzelleuchte	412541	66,00	78,54
---------------	--------	-------	-------



- 5,2 Watt je Leuchte
- 2 m Verbindungsleitung mit LED-Stecker
- Gehäuse: Edelstahl
- Maße: L 200 x B 60 x H 9 mm
- Lichtfarbe: 3500 K (warmweiß)
- Lichtausbeute: 77 lm/W=400 Lumen
- Energieeffizienzklasse A+

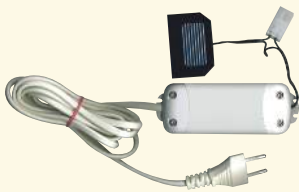

LED-Konverter

Ausführung	Bestell-Nr.	€/Stück exkl. MwSt.	€/Stück inkl. MwSt.
20 W	412819	76,80	91,39
30 W	412816	93,80	111,62

- 2 m Netzanschlussleitung mit Eurostecker
- 6-fach Verteiler
- **Abbildung ähnlich!**



Verlängerungsleitung

Ausführung	Bestell-Nr.	€/Stück exkl. MwSt.	€/Stück inkl. MwSt.
2000 mm	413817	5,65	6,72

- Verlängerungsleitung ist nicht bei der Leuchte mit Masterschalter möglich.





**LED Tadeo XL warmweiß
Edelstahl mit Masterschalter**

Ausführung	Bestell-Nr.	€/Stück exkl. MwSt.	€/Stück inkl. MwSt.
Einzelleuchte	412690	97,50	116,03
2er-Set	412692	225,80	268,70
3er-Set	412693	306,20	364,38
4er-Set	412694	397,20	472,67
5er-Set	412695	477,50	568,23

Edelstahl ohne Masterschalter

Einzelleuchte	412691	86,20	102,58
---------------	--------	-------	--------



- 5,4 Watt je Leuchte, Flächen-LED
- 2 m Verbindungsleitung mit LED-Stecker
- Gehäuse: Edelstahl
- Maße: L 200 x B 108 x H 13 mm
- Lichtfarbe: 3000 K (warmweiß)
- Lichtausbeute: 78 lm/W=420 Lumen
- Energieeffizienzklasse A+

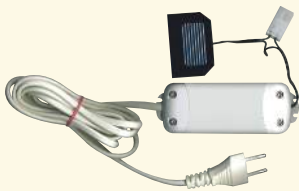

LED-Konverter

Ausführung	Bestell-Nr.	€/Stück exkl. MwSt.	€/Stück inkl. MwSt.
20 W	412819	76,80	91,39
30 W	412816	93,80	111,62

- 2 m Netzanschlussleitung mit Eurostecker
- 6-fach Verteiler
- **Abbildung ähnlich!**



Verlängerungsleitung

Ausführung	Bestell-Nr.	€/Stück exkl. MwSt.	€/Stück inkl. MwSt.
2000 mm	413817	5,65	6,72

- Verlängerungsleitung ist nicht bei der Leuchte mit Masterschalter möglich.



LED Ria M warmweiß
Edelstahl mit separatem Schalter

Ausführung	Bestell-Nr.	€/Stück exkl. MwSt.	€/Stück inkl. MwSt.
1er-Set	412971	129,60	154,22
2er-Set	412972	189,00	224,91
3er-Set	412973	249,50	296,91
5er-Set	412975	374,80	446,01

Edelstahl ohne Schalter

Einzelleuchte	412960	61,50	73,19
---------------	--------	-------	-------



- 5,4 Watt je Leuchte
- 2 m Verbindungsleitung mit LED-Stecker
- Gehäuse: Edelstahl
- Maße: L 100 x B 100 x H 6 mm
- Lichtfarbe: 3000 K (warmweiß)
- Lichtausbeute: 78 lm/W=420 Lumen
- Energieeffizienzklasse A+



Kabelabdeckung aus Edelstahl

Ausführung	Bestell-Nr.	€/Stück exkl. MwSt.	€/Stück inkl. MwSt.
100 mm	412729	8,05	9,58

- 6 mm hoch

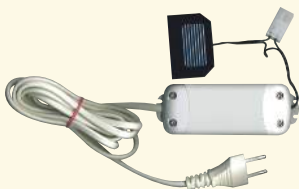

LED-Konverter

Ausführung	Bestell-Nr.	€/Stück exkl. MwSt.	€/Stück inkl. MwSt.
20 W	412819	76,80	91,39
30 W	412816	93,80	111,62

- 2 m Netzanschlussleitung mit Eurostecker
- 6-fach Verteiler
- **Abbildung ähnlich!**



Verlängerungsleitung

Ausführung	Bestell-Nr.	€/Stück exkl. MwSt.	€/Stück inkl. MwSt.
2000 mm	413817	5,65	6,72



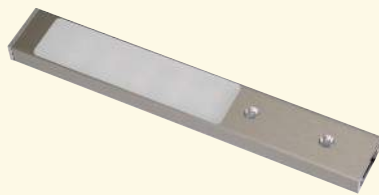
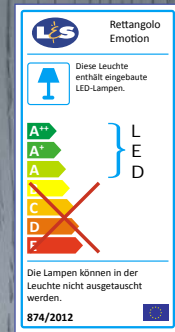

LED Rettangolo Emotion
Edelstahl-Optik mit Touch-Dimmer

Ausführung	Bestell-Nr.	€/Stück exkl. MwSt.	€/Stück inkl. MwSt.
2er-Set	417672S	218,00	259,42
3er-Set	417673S	281,00	334,39
4er-Set	417674S	344,00	409,36

Edelstahl-Optik mit Fernbedienung/Dimmer

2er-Set	417672F	285,00	339,15
3er-Set	417673F	346,00	411,74
4er-Set	417674F	407,00	484,33

Edelstahl-Optik ohne Schalter

Einzelleuchte	417670	64,00	76,16
---------------	--------	-------	-------



• Sets mit Touch-Dimmer bzw. Fernbedienung/Dimmer zur Regelung der Lichtfarbe

- 3,1 Watt je Leuchte
- 1,8 m Verbindungsleitung mit LED-Stecker
- Gehäuse: Aluminium, Edelstahl-Optik
- Maße: L 170 x B 25 x H 10 mm
- Lichtfarbe: regelbar von 3000 - 6500 K
- Lichtausbeute: 92 lm/W=285 Lumen
- passender LED-Konverter als Ersatz:
Art.-Nr. 141545
- passende Verlängerungsleitung:
Art.-Nr. 413817



Emotion Touch-Dimmer

Ausführung	Bestell-Nr.	€/Stück exkl. MwSt.	€/Stück inkl. MwSt.
30 Watt	417686	55,50	66,05

- Schaltleistung 30 Watt
- inkl. LED-Verbindungsleitung, 2 m zum Trafo und 1 m zur Leuchte
- Maße: Ø 40 mm (inkl. Aufbauring)
- Bohrung: Ø 35 mm



Emotion Fernbedienung/Dimmer

Ausführung	Bestell-Nr.	€/Stück exkl. MwSt.	€/Stück inkl. MwSt.
30 Watt	417677	114,00	135,66

- Schaltleistung 30 Watt
- inkl. 2 kurzen LED-Verbindungsleitungen





LED Surface Emotion

Edelstahl-Optik mit IR-Schalter/Dimmer

Ausführung	Bestell-Nr.	€/Stück exkl. MwSt.	€/Stück inkl. MwSt.
Einzelleuchte	417690	112,50	133,88
2er-Set	417692	243,00	289,17
3er-Set	417693	348,00	414,12
4er-Set	417694	439,50	523,01

Edelstahl-Optik ohne Schalter

Einzelleuchte	417691	93,00	110,67
---------------	--------	-------	--------



• Eine Leuchte im Set mit IR-Schalter/Dimmer zur Regelung der Lichtfarbe

- 5,5 Watt je Leuchte, Flächen-LED
- 2 m Verbindungsleitung mit LED-Stecker
- Gehäuse: Kunststoff
- Maße: L 187 x B 107 x H 11 mm
- Lichtfarbe: regelbar 2700 K - 6500 K
- Lichtausbeute: 54 lm/W=300 Lumen
- Energieeffizienzklasse A bis A++



LED-Konverter

Ausführung	Bestell-Nr.	€/Stück exkl. MwSt.	€/Stück inkl. MwSt.
15 W	141545	37,80	44,98
30 W	141546	55,80	66,40

- 1,8 m Netzanschlussleitung mit Eurostecker
- 6-fach Verteiler



Verlängerungsleitung

Ausführung	Bestell-Nr.	€/Stück exkl. MwSt.	€/Stück inkl. MwSt.
2000 mm	413817	5,65	6,72



Alle Sets inkl. LED-Konverter und Verbindungsleitungen, eine Leuchte mit IR-Schalter/Dimmer, Einzelleuchten ohne LED-Konverter

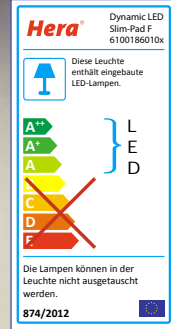

WiFi Controller ansteuerbar über jedes iOS oder Android Smartphone oder Tablet mit kostenloser Hera-App!



**LED Dynamic Slim-Pad F
Edelstahl-Optik mit Dynamic Controller WiFi**

Ausführung	Bestell-Nr.	€/Stück exkl. MwSt.	€/Stück inkl. MwSt.
2er-Set	414762	425,00	505,75
3er-Set	414763	525,00	624,75
4er-Set	414764	647,50	770,53

**Edelstahl-Optik
ohne Controller, Farbtemperatur regelbar**

Einzelleuchte	414760	99,50	118,41
---------------	--------	-------	--------

- Sets mit Dynamic Controller WiFi zum Schalten, zur Regelung der Farbtemperatur und Helligkeit per kostenloser App
- 5 Watt je Leuchte
- 2,5 m Verbindungsleitung mit Dynamic-Stecker
- Maße: L 180 x B 70 x H 11 mm
- Lichtfarbe: regelbar 2700 K - 5000 K
- Lichtausbeute: 57 lm/W=285 Lumen
- Energieeffizienzklasse A+



**LED Dynamic Slim-Pad F
weiß mit Dynamic Controller WiFi**

Ausführung	Bestell-Nr.	€/Stück exkl. MwSt.	€/Stück inkl. MwSt.
2er-Set	414772	425,00	505,75
3er-Set	414773	525,00	624,75
4er-Set	414774	647,50	770,53

**weiß
ohne Controller, Farbtemperatur regelbar**

Einzelleuchte	414770	99,50	118,41
---------------	--------	-------	--------

- Sets mit Dynamic Controller WiFi zum Schalten, zur Regelung der Farbtemperatur und Helligkeit per kostenloser App
- 5 Watt je Leuchte
- 2,5 m Verbindungsleitung mit Dynamic-Stecker
- Maße: L 180 x B 70 x H 11 mm
- Lichtfarbe: regelbar 2700 K - 5000 K
- Lichtausbeute: 57 lm/W=285 Lumen
- Energieeffizienzklasse A+



**Dynamic Controller WiFi
zur Regelung von Lichtfarbe und Helligkeit**

Ausführung	Bestell-Nr.	€/Stück exkl. MwSt.	€/Stück inkl. MwSt.
75 W	411868	189,50	225,51

- WiFi Controller ansteuerbar über jedes iOS oder Android Smartphone oder Tablet mit kostenloser Hera-App!
- regelt Lichtfarbe und Helligkeit stufenlos
- 4-fach Verteiler



LED-Konverter

Ausführung	Bestell-Nr.	€/Stück exkl. MwSt.	€/Stück inkl. MwSt.
15 W	411878	44,80	53,31
30 W	411879	66,00	78,54

- 2 m Netzanschlussleitung mit Eurostecker
- 12-fach Verteiler
- passende Verlängerungsleitung: Art.-Nr. 414767, 2500 mm lang Dynamic Stecker



LED L-Pad
Edelstahl-Optik mit IR-Schalter

Ausführung	Bestell-Nr.	€/Stück exkl. MwSt.	€/Stück inkl. MwSt.
Einzelleuchte	414720	167,10	198,85
2er-Set	414722	347,00	412,93
3er-Set	414723	476,00	566,44
4er-Set	414724	596,00	709,24

Edelstahl-Optik ohne IR-Schalter

Einzelleuchte	414721	135,50	161,25
---------------	--------	--------	--------

weiß mit IR-Schalter

Einzelleuchte	414710	167,10	198,85
2er-Set	414712	347,00	412,93
3er-Set	414713	476,00	566,44
4er-Set	414714	596,00	709,24

weiß ohne IR-Schalter

Einzelleuchte	414711	135,50	161,25
---------------	--------	--------	--------



- 7,5 Watt je Leuchte
- 2,4 m Verbindungsleitung mit LED 24-Stecker
- Gehäuse: Kunststoff mit Acrylabdeckung
- Maße: L 220 x B 90 x H 10,75 mm
- Lichtfarbe: 3100 K (warmweiß)
- Lichtausbeute: 60 lm/W=450 Lumen
- im Set schaltbar mit berührungslosem IR-Schalter mit NightLight Funktion
- Energieeffizienzklasse A



LED-Konverter

Ausführung	Bestell-Nr.	€/Stück exkl. MwSt.	€/Stück inkl. MwSt.
15 W	411878	44,80	53,31
30 W	411879	66,00	78,54

- 2 m Netzanschlussleitung mit Eurostecker
- 12-fach Verteiler



Verlängerungsleitung

Ausführung	Bestell-Nr.	€/Stück exkl. MwSt.	€/Stück inkl. MwSt.
2500 mm	414487	7,50	8,93



Alle Sets inkl. LED-Konverter und Verbindungsleitungen, eine Leuchte mit IR-Masterschalter
Einzelleuchte ohne LED-Konverter



LED Event warmweiß
Edelstahl-Optik

Ausführung	Bestell-Nr.	€/Stück exkl. MwSt.	€/Stück inkl. MwSt.
Einzelleuchte	416407	89,00	105,91
2er-Set	416410	179,00	213,01
3er-Set	416408	263,00	312,97
5er-Set	416409	429,00	510,51



- 4,2 Watt je Leuchte, Flächen-LED
- 2 m Verbindungsleitung mit Mini-Stecker
- Gehäuse: Kunststoff
- Maße: L 205 x B 70 x H 13 mm
- Lichtfarbe: 3000 K (warmweiß)
- Lichtausbeute: 39 lm/W=165 Lumen
- passender Setschalter:
z.B. Art.-Nr. 416081 (s. Zubehör)
- Energieeffizienzklasse A++



LED Event neutralweiß
Edelstahl-Optik

Ausführung	Bestell-Nr.	€/Stück exkl. MwSt.	€/Stück inkl. MwSt.
Einzelleuchte	416401	89,00	105,91
2er-Set	416402	179,00	213,01
3er-Set	416403	263,00	312,97
5er-Set	416405	429,00	510,51



- 4,2 Watt je Leuchte, Flächen-LED
- 2 m Verbindungsleitung mit Mini-Stecker
- Gehäuse: Kunststoff
- Maße: L 205 x B 70 x H 13 mm
- Lichtfarbe: 4000 K (neutralweiß)
- Lichtausbeute: 50 lm/W=210 Lumen
- passender Setschalter:
z.B. Art.-Nr. 416081 (s. Zubehör)
- Energieeffizienzklasse A++



Netzanschlussleitung

Ausführung	Bestell-Nr.	€/Stück exkl. MwSt.	€/Stück inkl. MwSt.
3000 mm	416555	13,50	16,07

- Eurostecker und 6-fach Verteiler

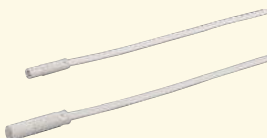

Verlängerungsleitung

Ausführung	Bestell-Nr.	€/Stück exkl. MwSt.	€/Stück inkl. MwSt.
2000 mm	416557	9,00	10,71

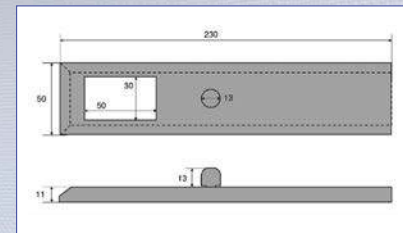
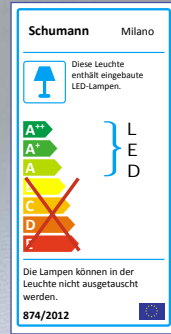

LED Milano Edelstahl, mit Dimmer

Ausführung	Bestell-Nr.	€/Stück exkl. MwSt.	€/Stück inkl. MwSt.
Einzelleuchte	418801	101,80	121,14
2er-Set	418802	224,50	267,16
3er-Set	418803	298,20	354,86
4er-Set	418804	403,30	479,93
5er-Set	418805	484,20	576,20

Edelstahl, ohne Dimmer

Einzelleuchte	418800	81,00	96,39
---------------	--------	-------	-------



- 6 Watt je Leuchte, Flächen-LED
- 2,7 m Verbindungsleitung mit LED-Stecker
- Gehäuse: Edelstahl
- Maße: L 230 x B 50 x H 11 (24) mm
- Lichtfarbe: 3500 K (warmweiß)
- Lichtausbeute: 86 lm/W=520 Lumen
- **mit integriertem Dimmer**
- Energieeffizienzklasse A
- Einzelleuchten können nicht einzeln angeschlossen werden, da diese sonst überlasten und kaputt gehen. Daher nur als Ersatz möglich.



LED-Konverter

Ausführung	Bestell-Nr.	€/Stück exkl. MwSt.	€/Stück inkl. MwSt.
30 W	418808	91,40	108,77

- 2 m Netzanschlussleitung mit Eurostecker
- nur als Ersatz möglich



Verlängerungsleitung

Ausführung	Bestell-Nr.	€/Stück exkl. MwSt.	€/Stück inkl. MwSt.
2000 mm	418807	9,25	11,01



Alle Sets inkl. LED-Konverter und Verbindungsleitungen, eine Leuchte mit Dimmerschalter, Einzelleuchte ohne LED-Konverter.

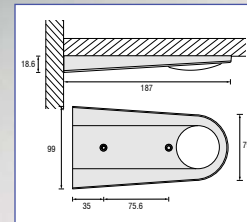
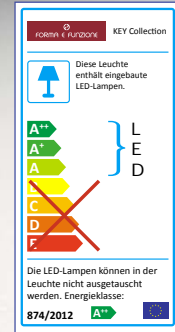

LED Key W warmweiß
Edelstahl mit Masterschalter

Ausführung	Bestell-Nr.	€/Stück exkl. MwSt.	€/Stück inkl. MwSt.
Einzelleuchte	421151	49,50	58,91
2er-Set	421152	129,60	154,22
3er-Set	421153	167,30	199,09
4er-Set	421154	206,80	246,09

Edelstahl ohne Schalter

Einzelleuchte	421150	41,00	48,79
---------------	--------	-------	-------



- 3,5 Watt je Leuchte
- 2 m Verbindungsleitung mit LED-Stecker
- Gehäuse: Edelstahl, mit mattierter Kunststoff-Abdeckung
- Maße: L 187 x B 99 x H 19 mm
- Lichtfarbe: 3200 K (warmweiß)
- Lichtausbeute: 80 lm/W=280 Lumen
- Energieeffizienzklasse A



LED Key W neutralweiß
Edelstahl mit Masterschalter

Ausführung	Bestell-Nr.	€/Stück exkl. MwSt.	€/Stück inkl. MwSt.
Einzelleuchte	421161	49,50	58,91
2er-Set	421162	129,60	154,22
3er-Set	421163	167,30	199,09
4er-Set	421164	206,80	246,09

Edelstahl ohne Schalter

Einzelleuchte	421160	41,00	48,79
---------------	--------	-------	-------



- 3,5 Watt je Leuchte
- 2 m Verbindungsleitung mit LED-Stecker
- Gehäuse: Edelstahl, mit mattierter Kunststoff-Abdeckung
- Maße: L 187 x B 99 x H 19 mm
- Lichtfarbe: 4100 K (neutralweiß)
- Lichtausbeute: 80 lm/W=280 Lumen
- Energieeffizienzklasse A



LED-Konverter

Ausführung	Bestell-Nr.	€/Stück exkl. MwSt.	€/Stück inkl. MwSt.
15 W	421200	50,20	59,74

- 2 m Netzanschlussleitung mit Eurostecker
- 4-fach Verteiler
- passende Verlängerungsleitung:
Art.-Nr. 421203, Länge: 2000 mm



Abbildung: Carlo 4

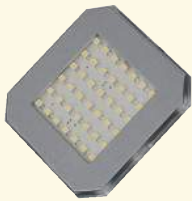
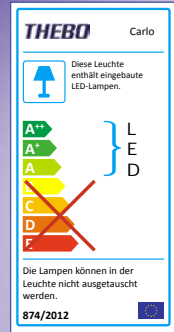
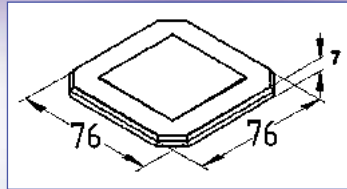

**LED Carlo 2
mit Edelstahlblende**

Ausführung	Bestell-Nr.	€/Stück exkl. MwSt.	€/Stück inkl. MwSt.
Einzelleuchte	412721	39,20	46,65
2er-Set	412722	112,80	134,23
3er-Set	412723	149,50	177,91
5er-Set	412725	223,00	265,37

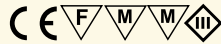

- 2 Watt je Leuchte
- 2 m Verbindungsleitung mit LED-Stecker
- Gehäuse: Kunststoff, lichtdurchlässig, mit Edelstahlblende
- Maße: L 76 x B 76 x H 7 mm
- Lichtfarbe: 3500 K (warmweiß)
- Lichtausbeute: 85 lm/W=170 Lumen
- **passender LED-Konverter (als Ersatz):** 15 Watt, 6-fach Verteiler: 141518
- Energieeffizienzklasse A+

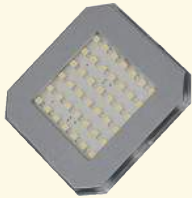

**LED Carlo 4
mit Edelstahlblende**

Ausführung	Bestell-Nr.	€/Stück exkl. MwSt.	€/Stück inkl. MwSt.
Einzelleuchte	412741	59,80	71,16
2er-Set	412742	149,80	178,26
3er-Set	412743	205,00	243,95
5er-Set	412745	319,00	379,61

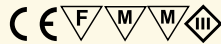

- 3,5 Watt je Leuchte
- 2 m Verbindungsleitung mit LED-Stecker
- Gehäuse: Kunststoff, lichtdurchlässig, mit Edelstahlblende
- Maße: L 76 x B 76 x H 7 mm
- Lichtfarbe: 3500 K (warmweiß)
- Lichtausbeute: 91 lm/W=320 Lumen
- **passende LED-Konverter (als Ersatz):** 15 Watt, 6-fach Verteiler: 141518
18 Watt, 6-fach Verteiler: 413995
- Energieeffizienzklasse A+



Kabelabdeckung aus Edelstahl

Ausführung	Bestell-Nr.	€/Stück exkl. MwSt.	€/Stück inkl. MwSt.
100 mm	412729	8,05	9,58

- 6 mm hoch



Verlängerungsleitung

Ausführung	Bestell-Nr.	€/Stück exkl. MwSt.	€/Stück inkl. MwSt.
2000 mm	413817	5,65	6,72



Alle Sets inkl. LED-Konverter und Verbindungsleitungen
Einzelleuchte ohne LED-Konverter

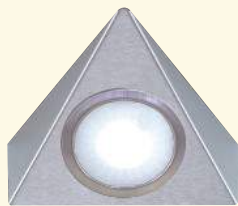
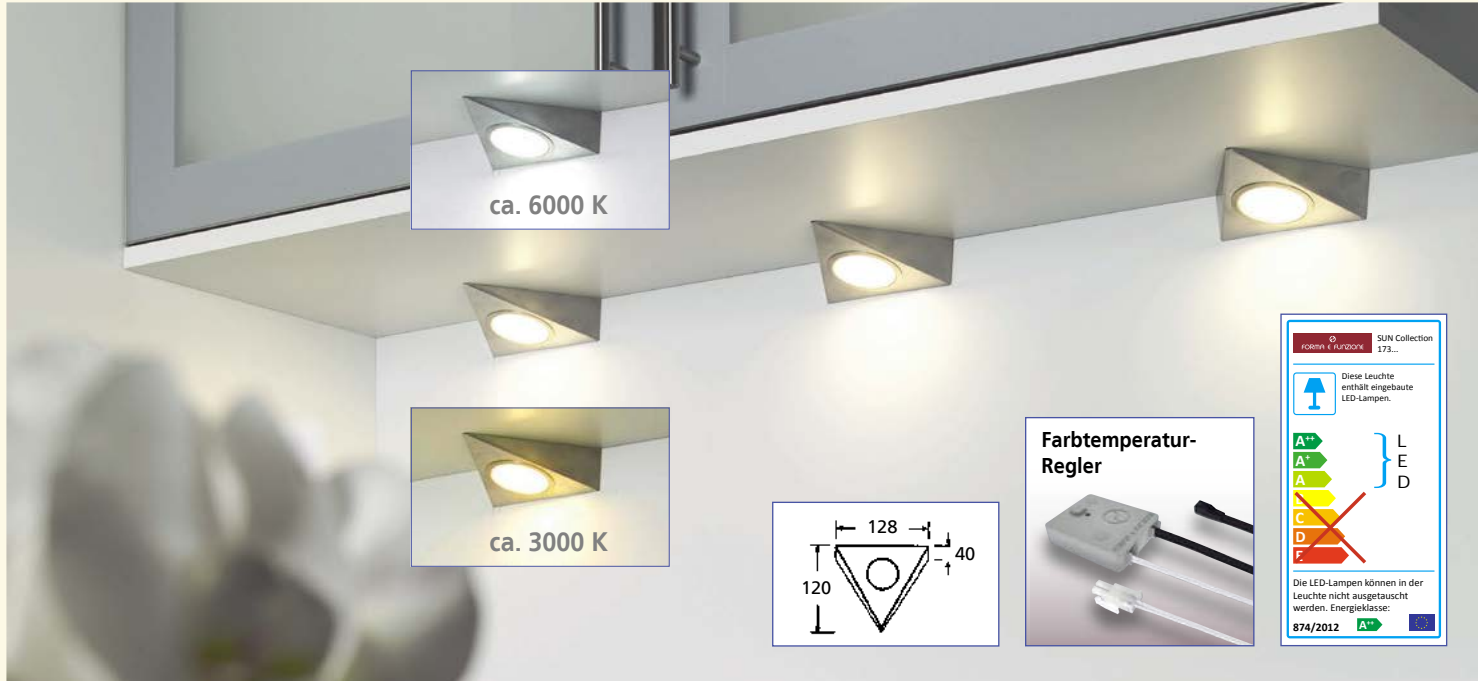

LED Piccolo Sun Change
Edelstahl mit Farbtemperatur-Regler

Ausführung	Bestell-Nr.	€/Stück exkl. MwSt.	€/Stück inkl. MwSt.
2er-Set	421422	181,50	215,99
3er-Set	421423	222,00	264,18
4er-Set	421424	272,60	324,39

**Edelstahl ohne Schalter,
Farbtemperatur regelbar**

Einzelleuchte	421420	40,00	47,60
---------------	--------	-------	-------



• Sets mit Farbtemperatur-Regler zum Schalten und zur Regelung der Farbtemperatur

- 2,7 Watt je Leuchte
- 2 m Verbindungsleitung mit Change-Stecker
- Gehäuse: Edelstahl, mit matter Scheibe
- Maße: L 120 x B 128 x H 40 mm
- Lichtfarbe: regelbar 3000 K - 6000 K
- Lichtausbeute: 115 lm/W=311 Lumen
- Energieeffizienzklasse A++



LED-Konverter

Ausführung	Bestell-Nr.	€/Stück exkl. MwSt.	€/Stück inkl. MwSt.
8 W	4214501	47,50	56,53
16 W	4214511	56,00	66,64

- 2 m Netzanschlussleitung mit Eurostecker



Verlängerungsleitung

Ausführung	Bestell-Nr.	€/Stück exkl. MwSt.	€/Stück inkl. MwSt.
2000 mm	421426	13,50	16,07

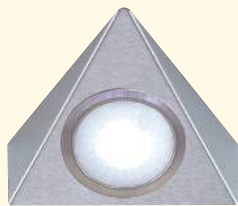
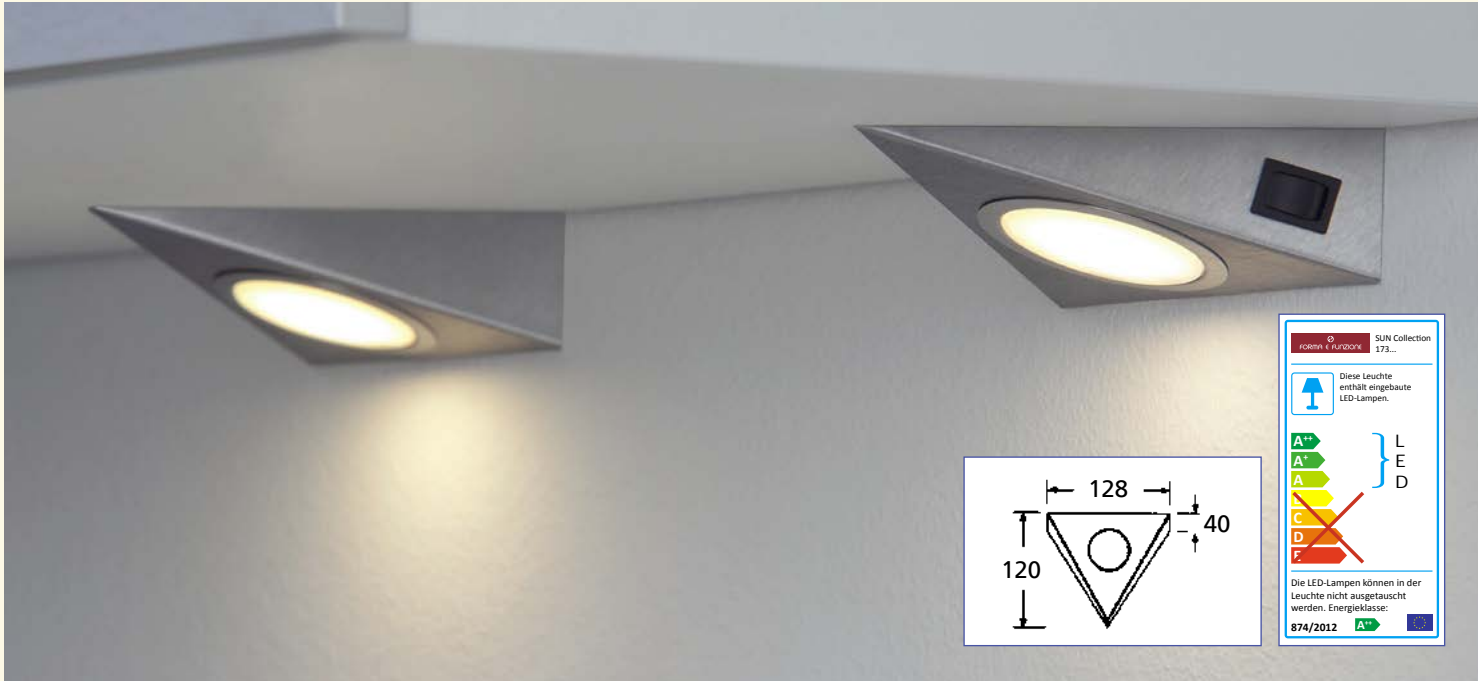

LED Piccolo Sun warmweiß
Edelstahl mit Masterschalter

Ausführung	Bestell-Nr.	€/Stück exkl. MwSt.	€/Stück inkl. MwSt.
Einzelleuchte	421041	35,00	41,65
2er-Set	421042	110,50	131,50
3er-Set	421043	141,00	167,79
4er-Set	421044	171,30	203,85

Edelstahl ohne Schalter

Einzelleuchte	421040	32,50	38,68
---------------	--------	-------	-------



- 3,5 Watt je Leuchte
- 2 m Verbindungsleitung mit LED-Stecker
- Gehäuse: Edelstahl, mit matter Scheibe
- Maße: L 120 x B 128 x H 40 mm
- Lichtfarbe: 3000 K (warmweiß)
- Lichtausbeute: 80 lm/W=280 Lumen
- Energieeffizienzklasse A

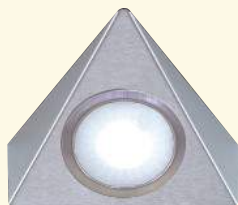

LED Piccolo Sun neutralweiß
Edelstahl mit Masterschalter

Ausführung	Bestell-Nr.	€/Stück exkl. MwSt.	€/Stück inkl. MwSt.
Einzelleuchte	421051	35,00	41,65
2er-Set	421052	110,50	131,50
3er-Set	421053	141,00	167,79
4er-Set	421054	171,30	203,85

Edelstahl ohne Schalter

Einzelleuchte	421050	32,50	38,68
---------------	--------	-------	-------



- 3,5 Watt je Leuchte
- 2 m Verbindungsleitung mit LED-Stecker
- Gehäuse: Edelstahl, mit matter Scheibe
- Maße: L 120 x B 128 x H 40 mm
- Lichtfarbe: 4000 K (neutralweiß)
- Lichtausbeute: 80 lm/W=280 Lumen
- Energieeffizienzklasse A



LED-Konverter

Ausführung	Bestell-Nr.	€/Stück exkl. MwSt.	€/Stück inkl. MwSt.
15 W	421200	50,20	59,74

- 2 m Netzanschlussleitung mit Eurostecker
- 4-fach Verteiler
- passende Verlängerungsleitung:
Art.-Nr. 421203, Länge: 2000 mm



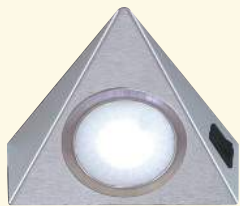
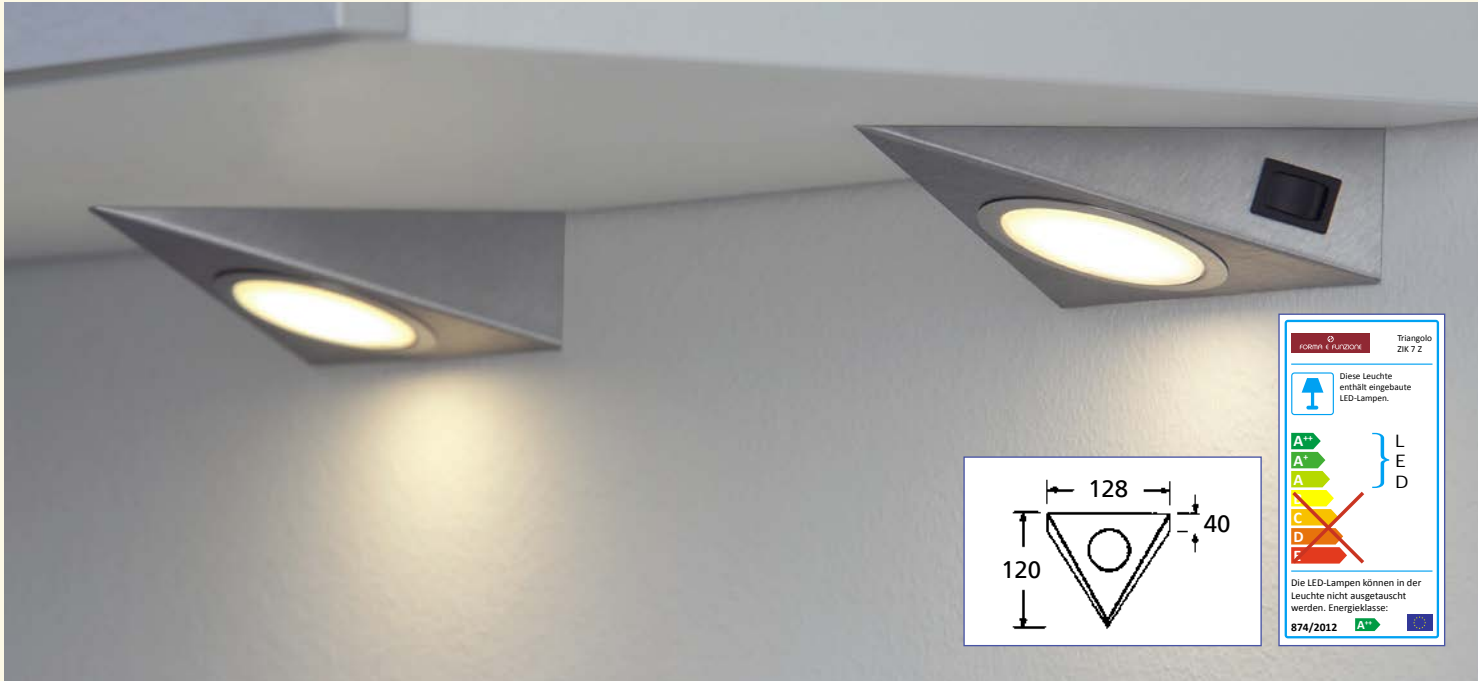

**LED Triangolo neutralweiß
Edelstahl mit Masterschalter**

Ausführung	Bestell-Nr.	€/Stück exkl. MwSt.	€/Stück inkl. MwSt.
Einzelleuchte	421441	25,00	29,75
2er-Set	421442	87,00	103,53
3er-Set	421443	106,30	126,50
4er-Set	421444	124,80	148,51

Edelstahl ohne Schalter

Einzelleuchte	421440	20,00	23,80
---------------	--------	-------	-------



- 1,3 Watt je Leuchte, Flächen-LED
- 2 m Verbindungsleitung mit LED-Stecker
- Gehäuse: Edelstahl, mit matter Scheibe
- Maße: L 120 x B 128 x H 40 mm
- Lichtfarbe: 4000 K (neutralweiß)
- Lichtausbeute: 110-115 lm/W = 150 Lumen
- **gutes Lichtergebnis durch neue hochwertige LEDs**
- Energieeffizienzklasse A++



LED-Konverter

Ausführung	Bestell-Nr.	€/Stück exkl. MwSt.	€/Stück inkl. MwSt.
8 W	421446	48,00	57,12

- 2 m Netzanschlussleitung mit Eurostecker
- 6-fach Verteiler

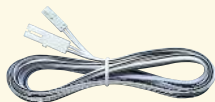

Verlängerungsleitung

Ausführung	Bestell-Nr.	€/Stück exkl. MwSt.	€/Stück inkl. MwSt.
2000 mm	421456	4,90	5,83



LED Rokky
Edelstahl mit Masterschalter

Ausführung	Bestell-Nr.	€/Stück exkl. MwSt.	€/Stück inkl. MwSt.
Einzelleuchte	141501	29,50	35,11
2er-Set	141502	92,80	110,43
3er-Set	141503	116,60	138,75
4er-Set	141504	146,90	174,81
5er-Set	141505	170,70	203,13

Edelstahl ohne Schalter

Einzelleuchte	141500	25,30	30,11
----------------------	---------------	--------------	--------------



- 3 Watt je Leuchte
- 1,8 m Verbindungsleitung mit LED-Stecker
- Gehäuse: Edelstahl
- Maße: L 150 x B 147 x H 44 mm
- Lichtfarbe: 3200 K (warmweiß)
- Lichtausbeute: 66,6 lm/W=200 Lumen
- Energieeffizienzklasse A+

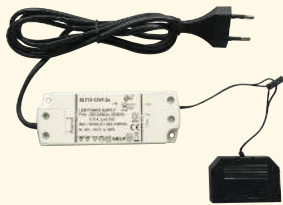

LED-Konverter

Ausführung	Bestell-Nr.	€/Stück exkl. MwSt.	€/Stück inkl. MwSt.
15 W	141527	45,80	54,50

- 1,5 m Netzanschlussleitung mit Eurostecker
- 6-fach Verteiler



Verlängerungsleitung

Ausführung	Bestell-Nr.	€/Stück exkl. MwSt.	€/Stück inkl. MwSt.
2000 mm	413817	5,65	6,72



Alle Sets inkl. LED-Konverter und Verbindungsleitungen
Einzelleuchte ohne LED-Konverter
• Strahler identisch zu Leon und Bobby!

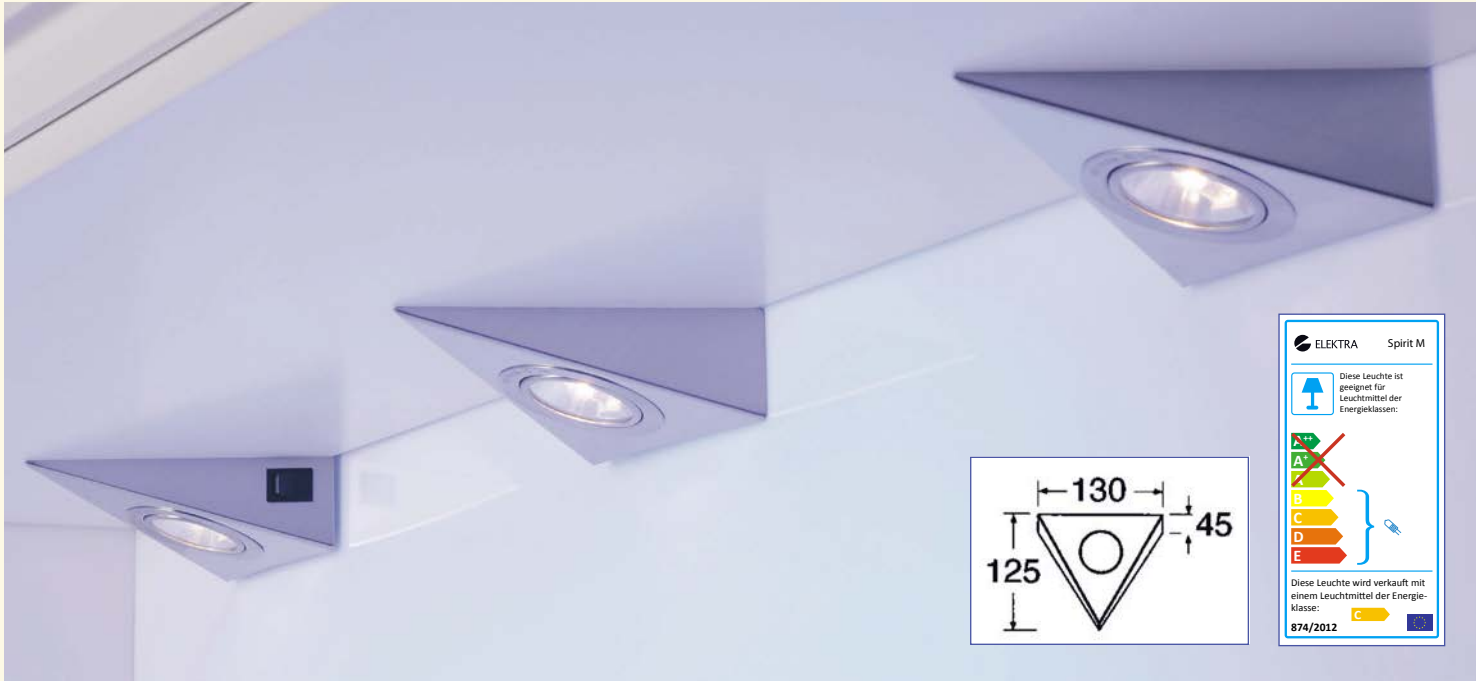

Spirit M
Edelstahl, mit Masterschalter

Ausführung	Bestell-Nr.	€/Stück exkl. MwSt.	€/Stück inkl. MwSt.
Einzelleuchte	416200	25,20	29,99
2er-Set	416202	55,70	66,28
3er-Set	416203	68,60	81,63
4er-Set	416204	93,90	111,74
5er-Set	416205	103,20	122,81

Edelstahl, ohne Schalter

Einzelleuchte	416201	23,10	27,49
---------------	--------	-------	-------



- 20 Watt je Leuchte
- mit klarer Glasscheibe
- 2 m Verbindungsleitung mit AMP-Stecker
- Gehäuse: Edelstahl
- Energieeffizienzklasse D



Elektronischer Trafo
für Sets mit Masterschalter

Ausführung	Bestell-Nr.	€/Stück exkl. MwSt.	€/Stück inkl. MwSt.
20-60 W	416208	37,90	45,10
35-105 W	416209	42,00	49,98

- 2 m Netzanschlussleitung mit Eurostecker
- 6-fach Verteiler



Verlängerungsleitung

Ausführung	Bestell-Nr.	€/Stück exkl. MwSt.	€/Stück inkl. MwSt.
1800 mm	410995	4,65	5,53

- Verbindungsleitung 2 x 0,75 mm² mit AMP-Stecker

LED EIN- / AUFBAULEUCHTEN





Gehäuse und Aufbauring
der Ergo aus hochwertigem
Voll-Aluminium!

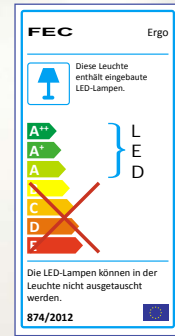
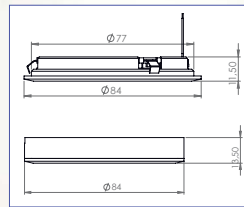

**LED Ergo
Aluminium**

Ausführung	Bestell-Nr.	€/Stück exkl. MwSt.	€/Stück inkl. MwSt.
Einzelleuchte	415860	36,50	43,44
2er-Set	415862	112,20	133,52
3er-Set	415863	148,60	176,83
5er-Set	415865	221,30	263,35

- 3 Watt je Leuchte, Flächen-LED
- 2 m Verbindungsleitung mit S-Stecker
- Gehäuse: Aluminium
- Maße: Ø 84 mm, Höhe 11,5 mm
- Bohrung: Ø 78 mm
- Lichtfarbe: 4000 K (neutralweiß)
- Lichtausbeute: 80 lm/W=240 Lumen
- Energieeffizienzklasse A+



**LED Ergo Aufbau
Aluminium, mit Aufbauring**

Ausführung	Bestell-Nr.	€/Stück exkl. MwSt.	€/Stück inkl. MwSt.
Einzelleuchte	415870	51,00	60,69
2er-Set	415872	141,30	168,15
3er-Set	415873	191,20	227,53
5er-Set	415875	292,90	348,55

- 3 Watt je Leuchte, Flächen-LED
- 2 m Verbindungsleitung mit S-Stecker
- Gehäuse: Aluminium
- Maße: Ø 84 mm, Höhe 13,5 mm
- Lichtfarbe: 4000 K (neutralweiß)
- Lichtausbeute: 80 lm/W=240 Lumen
- Energieeffizienzklasse A+



LED-Konverter

Ausführung	Bestell-Nr.	€/Stück exkl. MwSt.	€/Stück inkl. MwSt.
18 W	415886	47,80	56,88

- 2 m Netzanschlussleitung mit Eurostecker
- 6-fach Verteiler



Verlängerungsleitung

Ausführung	Bestell-Nr.	€/Stück exkl. MwSt.	€/Stück inkl. MwSt.
2000 mm	415888	5,90	7,02



Alle Sets inkl. LED-Konverter und Verbindungsleitungen
Einzelleuchte ohne LED-Konverter

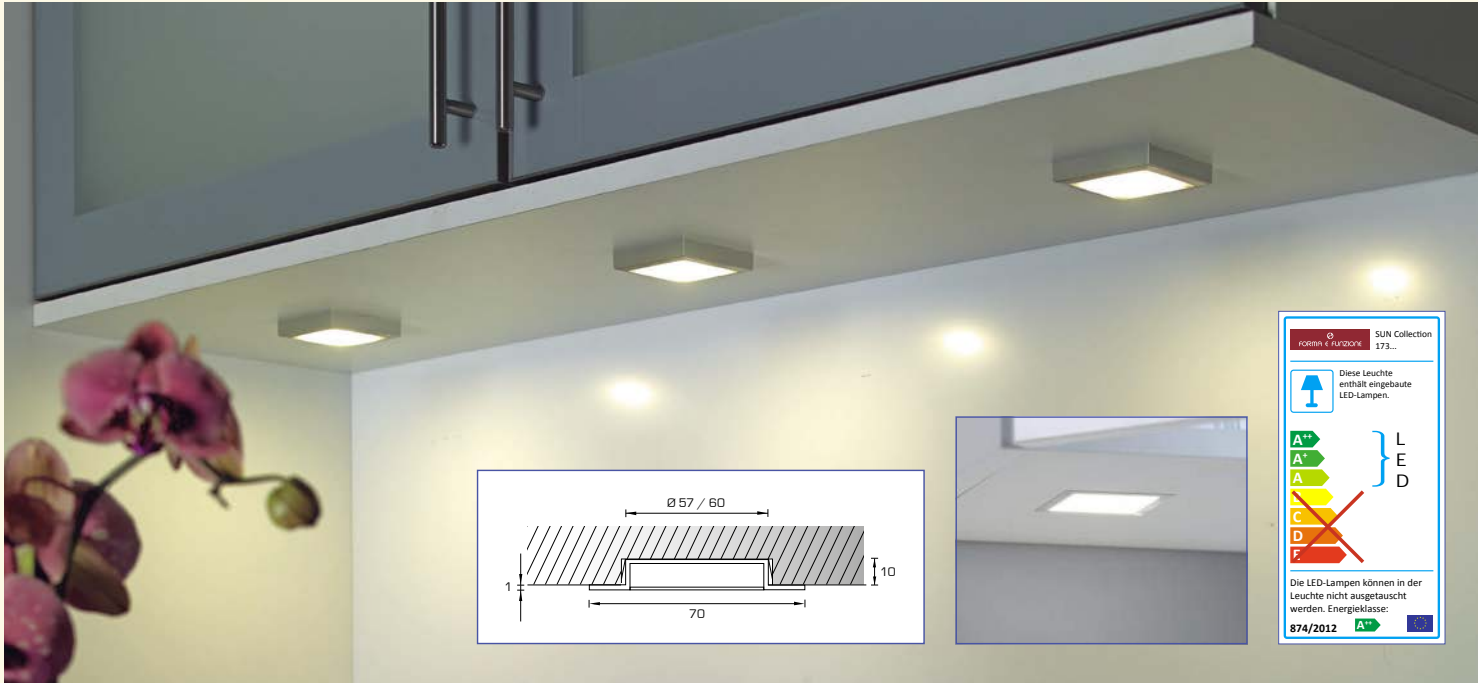

LED SunQ warmweiß
Edelstahl

Ausführung	Bestell-Nr.	€/Stück exkl. MwSt.	€/Stück inkl. MwSt.
Einzelleuchte	421020	38,00	45,22
2er-Set	421022	108,50	129,12
3er-Set	421023	140,00	166,60
4er-Set	421024	171,50	204,09



- 3,5 Watt je Leuchte
- 2 m Verbindungsleitung mit LED-Stecker
- Gehäuse: Edelstahl, mit mattierter Scheibe
- Maße: 70 x 70 mm
- Lichtfarbe: 3000 K (warmweiß)
- Lichtausbeute: 80 lm/W=280 Lumen
- Bohrung: Ø 57/60 mm
- Energieeffizienzklasse A++



LED SunQ neutralweiß
Edelstahl

Ausführung	Bestell-Nr.	€/Stück exkl. MwSt.	€/Stück inkl. MwSt.
Einzelleuchte	421030	38,00	45,22
2er-Set	421032	108,50	129,12
3er-Set	421033	140,00	166,60
4er-Set	421034	171,50	204,09



- 3,5 Watt je Leuchte
- 2 m Verbindungsleitung mit LED-Stecker
- Gehäuse: Edelstahl, mit mattierter Scheibe
- Maße: 70 x 70 mm
- Lichtfarbe: 4000 K (neutralweiß)
- Lichtausbeute: 80 lm/W=280 Lumen
- Bohrung: Ø 57/60 mm
- Energieeffizienzklasse A++



LED-Konverter

Ausführung	Bestell-Nr.	€/Stück exkl. MwSt.	€/Stück inkl. MwSt.
15 W	421200	50,20	59,74

- 2 m Netzanschlussleitung mit Eurostecker
- 4-fach Verteiler



Verlängerungsleitung

Ausführung	Bestell-Nr.	€/Stück exkl. MwSt.	€/Stück inkl. MwSt.
2000 mm	421203	5,95	7,08



**LED SunQ Aufbau warmweiß
Edelstahl, mit Aufbaugehäuse**

Ausführung	Bestell-Nr.	€/Stück exkl. MwSt.	€/Stück inkl. MwSt.
Einzelleuchte	421720	43,00	51,17
2er-Set	421722	118,30	140,78
3er-Set	421723	154,70	184,09
4er-Set	421724	191,10	227,41



- 3,5 Watt je Leuchte
- 2 m Verbindungsleitung mit LED-Stecker
- Gehäuse: Edelstahl, mit mattierter Scheibe
- Maße: 73,5 x 73,5 x 13,5 mm
- Lichtfarbe: 3000 K (warmweiß)
- Lichtausbeute: 80 lm/W=280 Lumen
- Energieeffizienzklasse A++



**LED SunQ Aufbau neutralweiß
Edelstahl, mit Aufbaugehäuse**

Ausführung	Bestell-Nr.	€/Stück exkl. MwSt.	€/Stück inkl. MwSt.
Einzelleuchte	421730	43,00	51,17
2er-Set	421732	118,30	140,78
3er-Set	421733	154,70	184,09
4er-Set	421734	191,10	227,41



- 3,5 Watt je Leuchte
- 2 m Verbindungsleitung mit LED-Stecker
- Gehäuse: Edelstahl, mit mattierter Scheibe
- Maße: 73,5 x 73,5 x 13,5 mm
- Lichtfarbe: 4000 K (neutralweiß)
- Lichtausbeute: 80 lm/W=280 Lumen
- Energieeffizienzklasse A++



Aufbaugehäuse LED SunQ

Ausführung	Bestell-Nr.	€/Stück exkl. MwSt.	€/Stück inkl. MwSt.
Edelstahl-Optik	421026	5,10	6,07

- Maße: 73,5 x 73,5 x 12,5 mm



LED-Konverter

Ausführung	Bestell-Nr.	€/Stück exkl. MwSt.	€/Stück inkl. MwSt.
15 W	421200	50,20	59,74

- 2 m Netzanschlussleitung mit Eurostecker
- 4-fach Verteiler



Verlängerungsleitung

Ausführung	Bestell-Nr.	€/Stück exkl. MwSt.	€/Stück inkl. MwSt.
2000 mm	421203	5,95	7,08



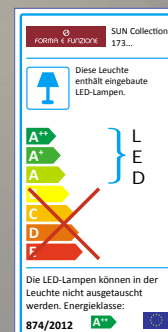
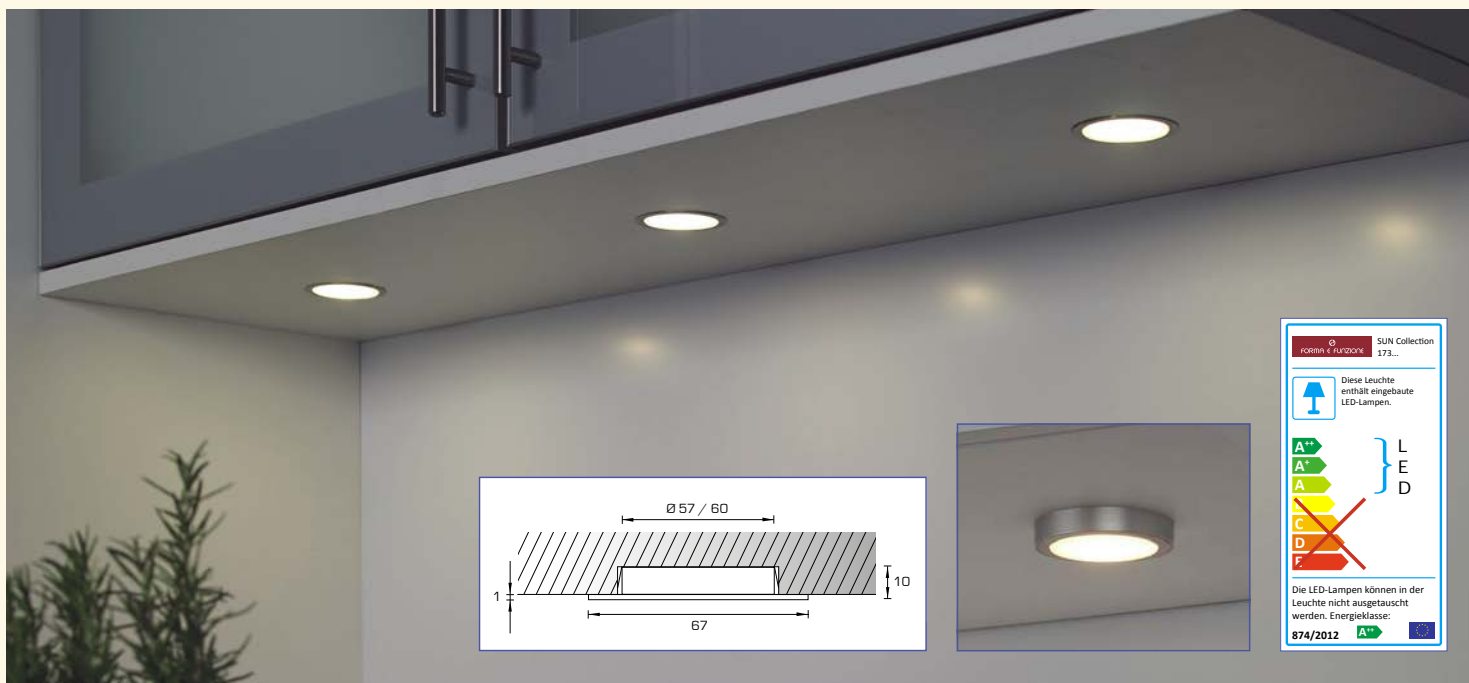

LED Sun warmweiß
Edelstahl

Ausführung	Bestell-Nr.	€/Stück exkl. MwSt.	€/Stück inkl. MwSt.
Einzelleuchte	421000	32,50	38,68
2er-Set	421002	105,50	125,55
3er-Set	421003	135,00	160,65
4er-Set	421004	164,50	195,76

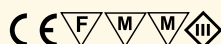

- 3,5 Watt je Leuchte
- 2 m Verbindungsleitung mit LED-Stecker
- Gehäuse: Edelstahl, mit mattierter Scheibe
- Maße: Ø 67 mm
- Lichtfarbe: 3000 K (warmweiß)
- Lichtausbeute: 80 lm/W=280 Lumen
- Bohrung: Ø 57/60 mm
- Energieeffizienzklasse A++



LED Sun neutralweiß
Edelstahl

Ausführung	Bestell-Nr.	€/Stück exkl. MwSt.	€/Stück inkl. MwSt.
Einzelleuchte	421010	32,50	38,68
2er-Set	421012	105,50	125,55
3er-Set	421013	135,00	160,65
4er-Set	421014	164,50	195,76

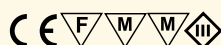

- 3,5 Watt je Leuchte
- 2 m Verbindungsleitung mit LED-Stecker
- Gehäuse: Edelstahl, mit mattierter Scheibe
- Maße: Ø 67 mm
- Lichtfarbe: 4000 K (neutralweiß)
- Lichtausbeute: 80 lm/W=280 Lumen
- Bohrung: Ø 57/60 mm
- Energieeffizienzklasse A++



LED-Konverter

Ausführung	Bestell-Nr.	€/Stück exkl. MwSt.	€/Stück inkl. MwSt.
15 W	421200	50,20	59,74

- 2 m Netzanschlussleitung mit Eurostecker
- 4-fach Verteiler



Verlängerungsleitung

Ausführung	Bestell-Nr.	€/Stück exkl. MwSt.	€/Stück inkl. MwSt.
2000 mm	421203	5,95	7,08



LED Sun Aufbau warmweiß Edelstahl, mit Aufbaugehäuse

Ausführung	Bestell-Nr.	€/Stück exkl. MwSt.	€/Stück inkl. MwSt.
Einzelleuchte	421700	37,50	44,63
2er-Set	421702	115,30	137,21
3er-Set	421703	149,70	178,14
4er-Set	421704	184,10	219,08

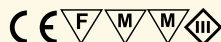

- 3,5 Watt je Leuchte
- 2 m Verbindungsleitung mit LED-Stecker
- Gehäuse: Edelstahl, mit mattierter Scheibe
- Maße: Ø 70 x 13,5 mm
- Lichtfarbe: 3000 K (warmweiß)
- Lichtausbeute: 80 lm/W=280 Lumen
- Energieeffizienzklasse A++



LED Sun Aufbau neutralweiß Edelstahl, mit Aufbaugehäuse

Ausführung	Bestell-Nr.	€/Stück exkl. MwSt.	€/Stück inkl. MwSt.
Einzelleuchte	421710	37,50	44,63
2er-Set	421712	115,30	137,21
3er-Set	421713	149,70	178,14
4er-Set	421714	184,10	219,08

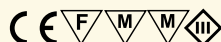

- 3,5 Watt je Leuchte
- 2 m Verbindungsleitung mit LED-Stecker
- Gehäuse: Edelstahl, mit mattierter Scheibe
- Maße: Ø 70 x 13,5 mm
- Lichtfarbe: 4000 K (neutralweiß)
- Lichtausbeute: 80 lm/W=280 Lumen
- Energieeffizienzklasse A++



Aufbaugehäuse LED Sun

Ausführung	Bestell-Nr.	€/Stück exkl. MwSt.	€/Stück inkl. MwSt.
Edelstahl-Optik	421006	5,10	6,07

- Maße: Ø 70 mm, Höhe 12,5 mm



LED-Konverter

Ausführung	Bestell-Nr.	€/Stück exkl. MwSt.	€/Stück inkl. MwSt.
15 W	421200	50,20	59,74

- 2 m Netzanschlussleitung mit Eurostecker
- 4-fach Verteiler



Verlängerungsleitung

Ausführung	Bestell-Nr.	€/Stück exkl. MwSt.	€/Stück inkl. MwSt.
2000 mm	421203	5,95	7,08



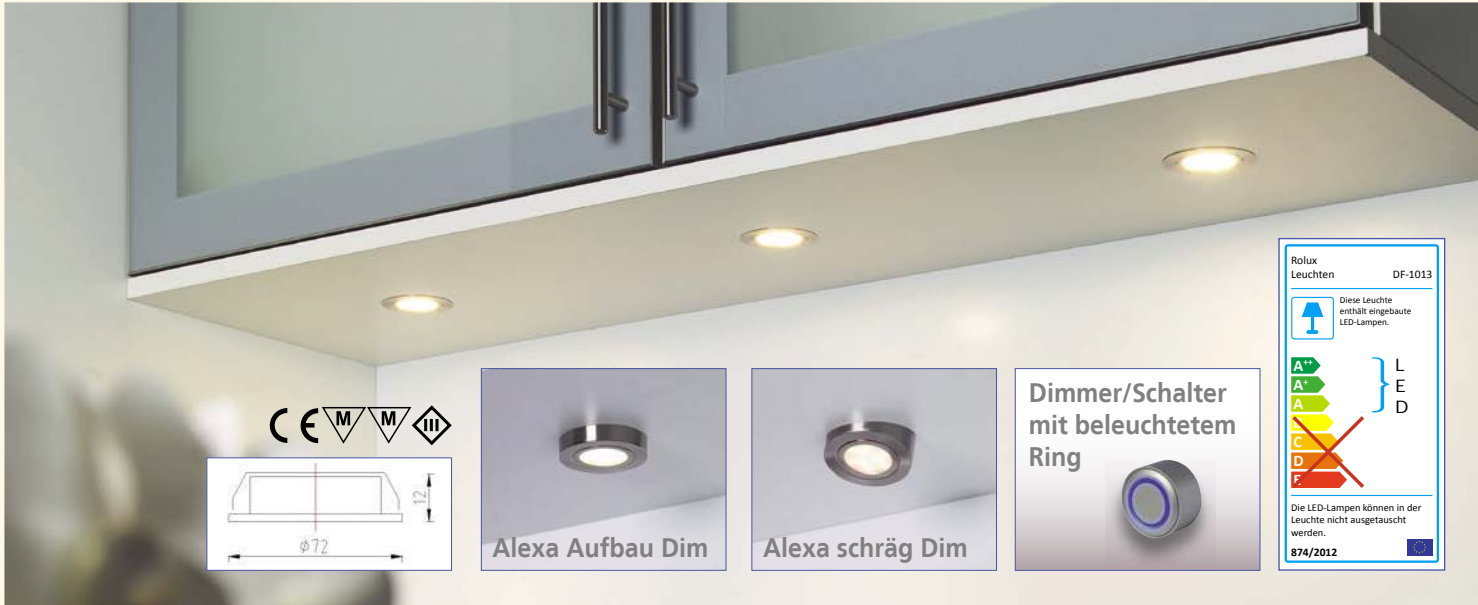

LED
EIN- / AUFBAULEUCHTEN



LED Alexa Dim
Edelstahl-Optik, mit Dimmer/Schalter

Ausführung	Bestell-Nr.	€/Stück exkl. MwSt.	€/Stück inkl. MwSt.
2er-Set	141652	110,80	131,85
3er-Set	141653	131,60	156,60
4er-Set	141654	152,50	181,48
5er-Set	141655	173,30	206,23

- **Sets mit Dimmer/Schalter zur Regelung der Helligkeit**
- 3 Watt je Leuchte, Flächen-LED
- 1,8 m Verbindungsltg. mit LED-Stecker
- Gehäuse: Edelstahl-Optik
- Maße: Ø 72 mm, Höhe 12 mm
- Bohrung: Ø 58 mm
- Lichtfarbe: 3000 K (warmweiß)
- Lichtausbeute: 63 lm/W=190 Lumen
- Energieeffizienzklasse A+



LED Alexa Aufbau Dim
**Edelstahl-Optik, mit Aufbauring,
mit Dimmer/Schalter**

Ausführung	Bestell-Nr.	€/Stück exkl. MwSt.	€/Stück inkl. MwSt.
2er-Set	141662	116,80	138,99
3er-Set	141663	140,60	167,31
4er-Set	141664	164,50	195,76
5er-Set	141665	188,30	224,08

- **Sets mit Dimmer/Schalter zur Regelung der Helligkeit**
- 3 Watt je Leuchte, Flächen-LED
- 1,8 m Verbindungsltg. mit LED-Stecker
- Gehäuse: Edelstahl-Optik
- Maße: Ø 72 mm
- Aufbauring 14 mm
- Lichtfarbe: 3000 K (warmweiß)
- Lichtausbeute: 63 lm/W=190 Lumen
- Energieeffizienzklasse A+



LED Alexa schräg Dim
**Edelstahl-Optik, mit Schrägring,
mit Dimmer/Schalter**

Ausführung	Bestell-Nr.	€/Stück exkl. MwSt.	€/Stück inkl. MwSt.
2er-Set	141672	122,30	145,54
3er-Set	141673	148,80	177,07
4er-Set	141674	175,50	208,85
5er-Set	141675	202,00	240,38

- **Sets mit Dimmer/Schalter zur Regelung der Helligkeit**
- 3 Watt je Leuchte, Flächen-LED
- 1,8 m Verbindungsltg. mit LED-Stecker
- Gehäuse: Edelstahl-Optik
- Maße: Ø 72 mm
- Schrägring 10/30 mm
- Lichtfarbe: 3000 K (warmweiß)
- Lichtausbeute: 63 lm/W=190 Lumen
- Energieeffizienzklasse A+



LED-Konverter

Ausführung	Bestell-Nr.	€/Stück exkl. MwSt.	€/Stück inkl. MwSt.
15 W	141545	37,80	44,98

- 1,8 m Netzanschlussltg. mit Eurostecker
- 6-fach Verteiler
- **passende Verlängerungsleitung:**
Art.-Nr. 413817, 2000 mm lang





LED Alexa
Edelstahl-Optik

Ausführung	Bestell-Nr.	€/Stück exkl. MwSt.	€/Stück inkl. MwSt.
Einzelleuchte	141570	22,80	27,13
2er-Set	141572	70,50	83,90
3er-Set	141573	90,40	107,58
4er-Set	141574	110,60	131,61
5er-Set	141575	131,10	156,01

- 3 Watt je Leuchte, Flächen-LED
- 1,8 m Verbindungsleitung mit LED-Stecker
- Gehäuse: Edelstahl-Optik
- Maße: Ø 72 mm, Höhe 12 mm
- Bohrung: Ø 58 mm
- Lichtfarbe: 3000 K (warmweiß)
- Lichtausbeute: 63 lm/W=190 Lumen
- Energieeffizienzklasse A+



LED Alexa Aufbau
Edelstahl-Optik, mit Aufbauring

Ausführung	Bestell-Nr.	€/Stück exkl. MwSt.	€/Stück inkl. MwSt.
Einzelleuchte	141580	26,00	30,94
2er-Set	141582	76,50	91,04
3er-Set	141583	99,40	118,29
4er-Set	141584	122,60	145,89
5er-Set	141585	146,10	173,86

- 3 Watt je Leuchte, Flächen-LED
- 1,8 m Verbindungsleitung mit LED-Stecker
- Gehäuse: Edelstahl-Optik
- Maße: Ø 72 mm
- Aufbauring 14 mm
- Lichtfarbe: 3000 K (warmweiß)
- Lichtausbeute: 63 lm/W=190 Lumen
- Energieeffizienzklasse A+



LED Alexa schräg
Edelstahl-Optik, mit Schrägring

Ausführung	Bestell-Nr.	€/Stück exkl. MwSt.	€/Stück inkl. MwSt.
Einzelleuchte	141590	29,80	35,46
2er-Set	141592	81,50	96,99
3er-Set	141593	107,60	128,04
4er-Set	141594	133,80	159,22
5er-Set	141595	161,10	191,71

- 3 Watt je Leuchte, Flächen-LED
- 1,8 m Verbindungsleitung mit LED-Stecker
- Gehäuse: Edelstahl-Optik
- Maße: Ø 72 mm
- Schrägring 10/30 mm
- Lichtfarbe: 3000 K (warmweiß)
- Lichtausbeute: 63 lm/W=190 Lumen
- Energieeffizienzklasse A+



LED-Konverter

Ausführung	Bestell-Nr.	€/Stück exkl. MwSt.	€/Stück inkl. MwSt.
15 W	141518	39,90	47,48

- 1,5 m Netzanschlussleitung mit Eurostecker
- 6-fach Verteiler
- **passende Verlängerungsleitung:** Art.-Nr. 413817, 2000 mm lang



Alle Sets inkl. LED-Konverter und Verbindungsleitungen
Einzelleuchte ohne LED-Konverter

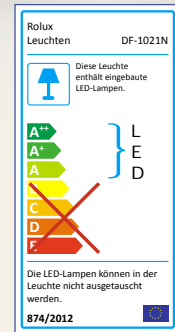
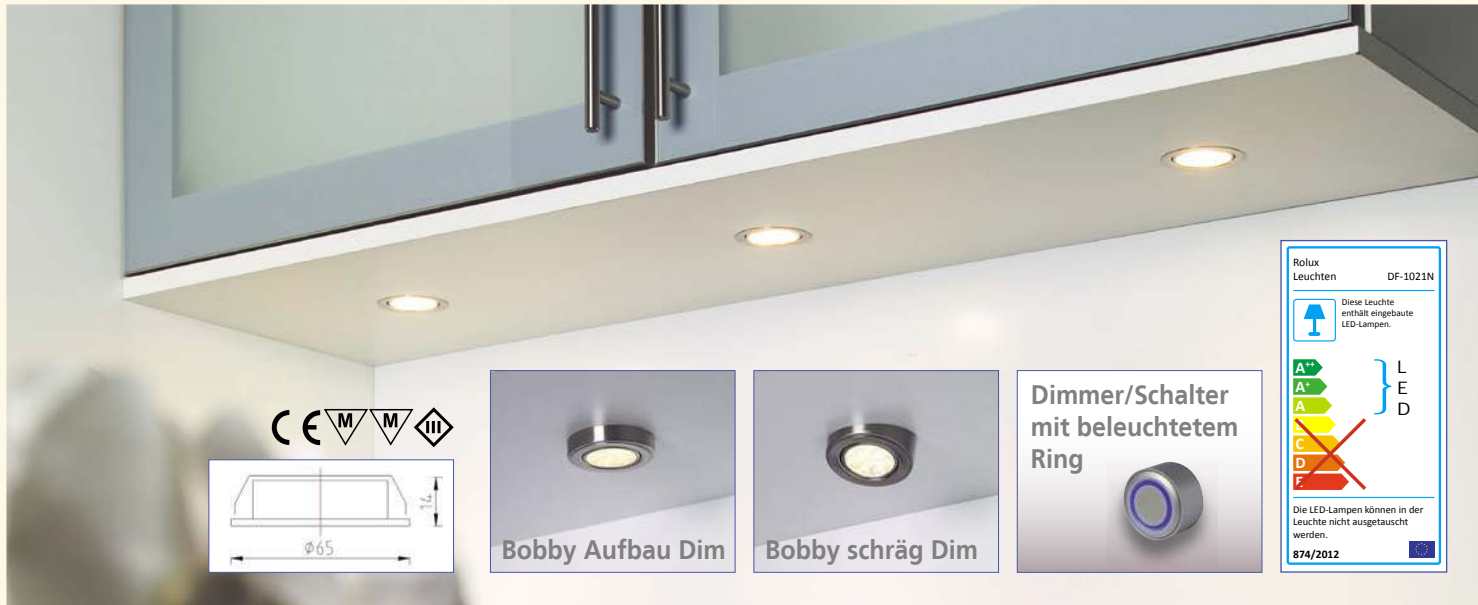

LED
EIN- / AUFBAULEUCHTEN



LED Bobby Dim
Edelstahl-Optik, mit Dimmer/Schalter

Ausführung	Bestell-Nr.	€/Stück exkl. MwSt.	€/Stück inkl. MwSt.
2er-Set	141622	113,90	135,54
3er-Set	141623	134,80	160,41
4er-Set	141624	155,70	185,28
5er-Set	141625	176,50	210,04

• **Sets mit Dimmer/Schalter zur Regelung der Helligkeit**

- 3 Watt je Leuchte
- 1,8 m Verbindungsltg. mit LED-Stecker
- Gehäuse: Edelstahl-Optik
- Maße: Ø 65 mm, Höhe 12 mm
- Bohrung: Ø 55 mm
- Lichtfarbe: 3200 K (warmweiß)
- Lichtausbeute: 66,6 lm/W=200 Lumen
- Energieeffizienzklasse A+



LED Bobby Aufbau Dim
**Edelstahl-Optik, mit Aufbauring,
mit Dimmer/Schalter**

Ausführung	Bestell-Nr.	€/Stück exkl. MwSt.	€/Stück inkl. MwSt.
2er-Set	141632	119,90	142,68
3er-Set	141633	143,80	171,12
4er-Set	141634	167,70	199,56
5er-Set	141635	191,50	227,89

• **Sets mit Dimmer/Schalter zur Regelung der Helligkeit**

- 3 Watt je Leuchte
- 1,8 m Verbindungsltg. mit LED-Stecker
- Gehäuse: Edelstahl-Optik
- Maße: Ø 65 mm
- Aufbauring 14 mm
- Lichtfarbe: 3200 K (warmweiß)
- Lichtausbeute: 66,6 lm/W=200 Lumen
- Energieeffizienzklasse A+



LED Bobby schräg Dim
**Edelstahl-Optik, mit Schrägring,
mit Dimmer/Schalter**

Ausführung	Bestell-Nr.	€/Stück exkl. MwSt.	€/Stück inkl. MwSt.
2er-Set	141642	125,40	149,23
3er-Set	141643	152,00	180,88
4er-Set	141644	178,70	212,65
5er-Set	141645	205,30	244,31

• **Sets mit Dimmer/Schalter zur Regelung der Helligkeit**

- 3 Watt je Leuchte
- 1,8 m Verbindungsltg. mit LED-Stecker
- Gehäuse: Edelstahl-Optik
- Maße: Ø 65 mm
- Schrägring 10/30 mm
- Lichtfarbe: 3200 K (warmweiß)
- Lichtausbeute: 66,6 lm/W=200 Lumen
- Energieeffizienzklasse A+



LED-Konverter

Ausführung	Bestell-Nr.	€/Stück exkl. MwSt.	€/Stück inkl. MwSt.
15 W	141545	37,80	44,98

- 1,8 m Netzanschlussltg. mit Eurostecker
- 6-fach Verteiler
- **passende Verlängerungsleitung:**
Art.-Nr. 413817, 2000 mm lang



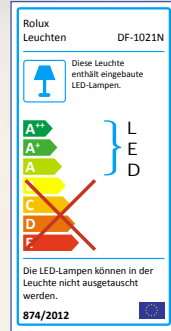

LED Bobby
Edelstahl-Optik

Ausführung	Bestell-Nr.	€/Stück exkl. MwSt.	€/Stück inkl. MwSt.
Einzelleuchte	141510	24,30	28,92
2er-Set	141512	76,50	91,04
3er-Set	141513	96,80	115,19
4er-Set	141514	118,20	140,66
5er-Set	141515	139,60	166,12

- 3 Watt je Leuchte
- 1,8 m Verbindungsleitung mit LED-Stecker
- Gehäuse: Edelstahl-Optik
- Maße: Ø 65 mm, Höhe 12 mm
- Bohrung: Ø 55 mm
- Lichtfarbe: 3200 K (warmweiß)
- Lichtausbeute: 66,6 lm/W=200 Lumen
- Energieeffizienzklasse A+



LED Bobby Aufbau
Edelstahl-Optik, mit Aufbauring

Ausführung	Bestell-Nr.	€/Stück exkl. MwSt.	€/Stück inkl. MwSt.
Einzelleuchte	141550	27,30	32,49
2er-Set	141552	82,50	98,18
3er-Set	141553	105,80	125,90
4er-Set	141554	130,20	154,94
5er-Set	141555	154,60	183,97

- 3 Watt je Leuchte
- 1,8 m Verbindungsleitung mit LED-Stecker
- Gehäuse: Edelstahl-Optik
- Maße: Ø 65 mm
- Aufbauring 14 mm
- Lichtfarbe: 3200 K (warmweiß)
- Lichtausbeute: 66,6 lm/W=200 Lumen
- Energieeffizienzklasse A+



LED Bobby schräg
Edelstahl-Optik, mit Schrägring

Ausführung	Bestell-Nr.	€/Stück exkl. MwSt.	€/Stück inkl. MwSt.
Einzelleuchte	141560	31,10	37,01
2er-Set	141562	88,00	104,72
3er-Set	141563	114,00	135,66
4er-Set	141564	141,20	168,03
5er-Set	141565	168,40	200,40

- 3 Watt je Leuchte
- 1,8 m Verbindungsleitung mit LED-Stecker
- Gehäuse: Edelstahl-Optik
- Maße: Ø 65 mm mm
- Schrägring 10/30 mm
- Lichtfarbe: 3200 K (warmweiß)
- Lichtausbeute: 66,6 lm/W=200 Lumen
- Energieeffizienzklasse A+



LED-Konverter

Ausführung	Bestell-Nr.	€/Stück exkl. MwSt.	€/Stück inkl. MwSt.
15 W	141518	39,90	47,48

- 1,5 m Netzanschlussleitung mit Eurostecker
- 6-fach Verteiler
- **passende Verlängerungsleitung:** Art.-Nr. 413817, 2000 mm lang



Alle Sets inkl. LED-Konverter und Verbindungsleitungen
Einzelleuchte ohne LED-Konverter
• Strahler identisch zu Rokky und Leon!



LED Moonlight Emotion Aufbau

LED EIN- / AUFBAULEUCHTEN



**LED Moonlight Emotion
Edelstahl-Optik mit Touch-Dimmer**

Ausführung	Bestell-Nr.	€/Stück exkl. MwSt.	€/Stück inkl. MwSt.
2er-Set	417732	177,80	211,58
3er-Set	417733	224,60	267,27
4er-Set	417734	272,00	323,68
5er-Set	417735	338,80	403,17

Edelstahl-Optik ohne Touch-Dimmer

Einzelleuchte	417730	48,20	57,36
---------------	--------	-------	-------

• **Sets mit Touch-Dimmer zur Regelung der Lichtfarbe**

- 3,6 Watt je Leuchte
- 2 m Verbindungsleitung mit LED-Stecker
- Gehäuse: Kunststoff
- Maße: Ø 77 mm
- Bohrung: Ø 68 mm

• **Lichtfarbe: regelbar von 3000 - 6000 K**

- Lichtausbeute: 55 lm/W=200 Lumen
- **passende LED-Konverter als Ersatz:**
Art.-Nr. 141545 (15 W), 141546 (30 W)
- **passende Verlängerungsleitung:**
Art.-Nr. 413817
- Energieeffizienzklasse A bis A++



**LED Moonlight Emotion Aufbau
Edelstahl-Optik mit Touch-Dimmer,
mit Aufbauring**

Ausführung	Bestell-Nr.	€/Stück exkl. MwSt.	€/Stück inkl. MwSt.
2er-Set	417742	189,80	225,86
3er-Set	417743	242,60	288,69
4er-Set	417744	296,00	352,24
5er-Set	417745	368,80	438,87

**Edelstahl-Optik ohne Touch-Dimmer,
mit Aufbauring**

Einzelleuchte	417740	54,20	64,50
---------------	--------	-------	-------

• **Sets mit Touch-Dimmer zur Regelung der Lichtfarbe**

- 3,6 Watt je Leuchte
- 2 m Verbindungsleitung mit LED-Stecker
- Gehäuse: Kunststoff
- Maße: Ø 77 mm
- Aufbauring 13,5 mm

• **Lichtfarbe: regelbar von 3000 - 6000 K**

- Lichtausbeute: 55 lm/W=200 Lumen
- **passende LED-Konverter als Ersatz:**
Art.-Nr. 141545 (15 W), 141546 (30 W)
- **passende Verlängerungsleitung:**
Art.-Nr. 413817
- Energieeffizienzklasse A bis A++



Emotion Touch-Dimmer

Ausführung	Bestell-Nr.	€/Stück exkl. MwSt.	€/Stück inkl. MwSt.
30 Watt	417686	55,50	66,05

- Schaltleistung 30 Watt
- inkl. LED-Verbindungsleitung, 2 m zum Trafo und 1 m zur Leuchte

• **Maße: Ø 40 mm (inkl. Aufbauring)**

- Bohrung: Ø 35 mm

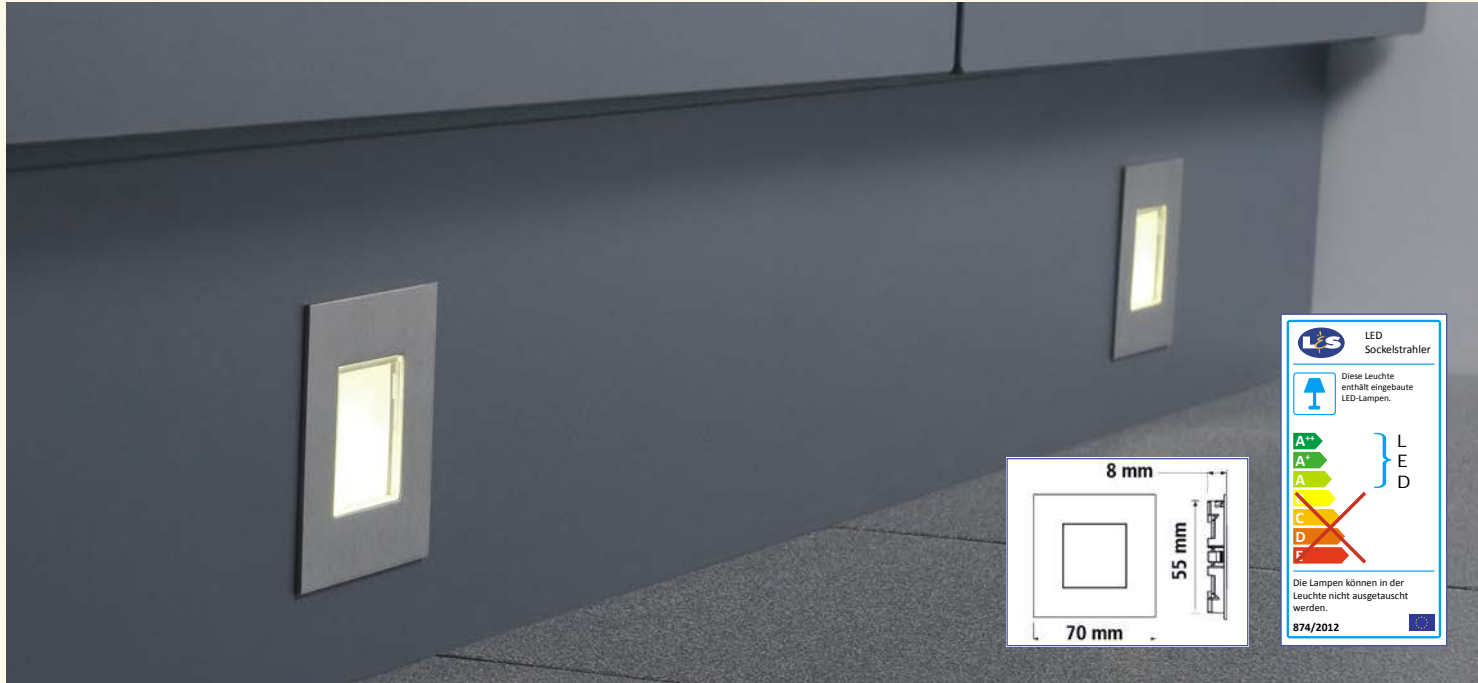

LED Karo
Edelstahl

Ausführung	Bestell-Nr.	€/Stück exkl. MwSt.	€/Stück inkl. MwSt.
Einzelleuchte	417701	31,80	37,84
2er-Set	417702	104,60	124,47
3er-Set	417703	134,90	160,53
4er-Set	417704	165,10	196,47
5er-Set	417705	195,40	232,53



- 0,35 Watt je Leuchte
- 2 m Verbindungsleitung mit LED-Stecker
- Gehäuse: Edelstahl
- Maße: L 70 x B 70 x T 8 mm
- Bohrung: Ø 55 mm
- Lichtfarbe: 3000 K (warmweiß)
- Lichtausbeute: 71 lm/W=25 Lumen



LED-Konverter

Ausführung	Bestell-Nr.	€/Stück exkl. MwSt.	€/Stück inkl. MwSt.
15 W	141518	39,90	47,48
18 W	413995	44,50	52,96

- **141518:**
1,5 m Netzanschlussleitung mit Eurostecker
- **413995:**
2 m Netzanschlussleitung mit Eurostecker
- 6-fach Verteiler



Verlängerungsleitung

Ausführung	Bestell-Nr.	€/Stück exkl. MwSt.	€/Stück inkl. MwSt.
2000 mm	413817	5,65	6,72



Schalter mit Fernbedienung
Funk

Ausführung	Bestell-Nr.	€/Stück exkl. MwSt.	€/Stück inkl. MwSt.
silber	417717	75,80	90,20

- 2 m Netzanschlussleitung mit Eurostecker
- 0,5 m Verbindungsleitung mit Eurokupplung
- bestehend aus: 1 Empfänger, 1 Funkfernbedienung, 1 Einbauring
- funkgesteuertes Schalten, max. 550 Watt
- Bis zu 9 Fernbedienungen mit einem Empfänger verwendbar





LED
EIN- / AUFBAULEUCHTEN



**LED Karo Emotion
Edelstahl mit Touch-Dimmer**

Ausführung	Bestell-Nr.	€/Set exkl. MwSt.	€/Set inkl. MwSt.
2er-Set	417702S	148,40	176,60
3er-Set	417703S	176,80	210,39
4er-Set	417704S	205,20	244,19
5er-Set	417705S	233,50	277,87

Edelstahl mit Fernbedienung/Dimmer

Ausführung	Bestell-Nr.	€/Stück exkl. MwSt.	€/Stück inkl. MwSt.
2er-Set	417702F	205,40	244,43
3er-Set	417703F	232,60	276,79
4er-Set	417704F	259,60	308,92
5er-Set	417705F	286,80	341,29



• Sets mit Touch-Dimmer bzw. Fernbedienung/Dimmer zur Regelung der Lichtfarbe

- 0,35 Watt je Leuchte
- 2 m Verbindungsleitung mit LED-Stecker
- Gehäuse: Edelstahl
- Maße: L 70 x B 70 x T 8 mm
- Bohrung: Ø 55 mm

• Lichtfarbe: regelbar von 3000 - 6500 K

- Lichtausbeute: 71 lm/W=25 Lumen
- Energieeffizienzklasse A
- passender LED-Konverter als Ersatz: Art.-Nr. 141545
- passende Verlängerungsleitung: Art.-Nr. 413817



Emotion Touch-Dimmer

Ausführung	Bestell-Nr.	€/Stück exkl. MwSt.	€/Stück inkl. MwSt.
30 Watt	417686	55,50	66,05

- Schaltleistung 30 Watt
- inkl. LED-Verbindungsleitung, 2 m zum Trafo und 1 m zur Leuchte
- Maße: Ø 40 mm (inkl. Aufbauring)
- Bohrung: Ø 35 mm



Emotion Fernbedienung/Dimmer

Ausführung	Bestell-Nr.	€/Stück exkl. MwSt.	€/Stück inkl. MwSt.
30 Watt	417677	114,00	135,66

- Schaltleistung 30 Watt
- inkl. 2 kurzen LED-Verbindungsleitungen



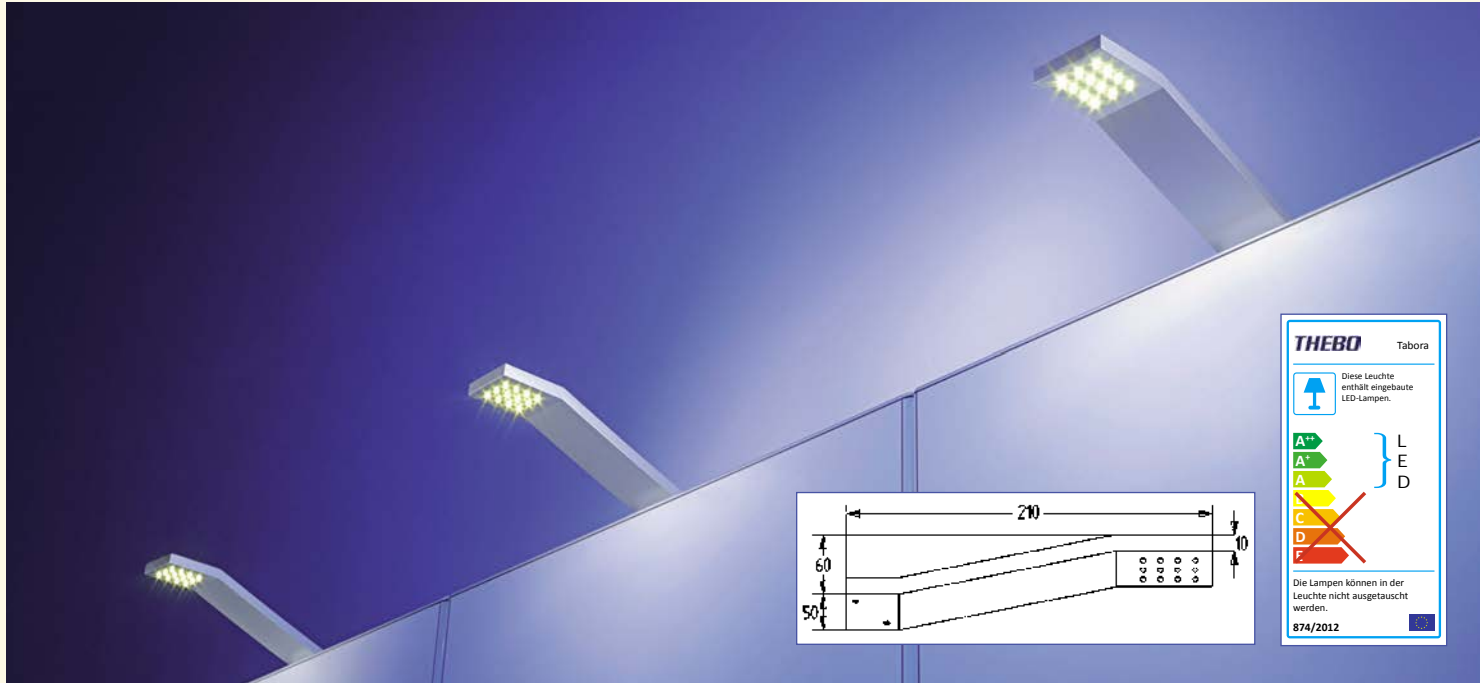

LED Tabora
alufarbig

Ausführung	Bestell-Nr.	€/Stück exkl. MwSt.	€/Stück inkl. MwSt.
Einzelleuchte	412800	54,00	64,26
2er-Set	412802	143,20	170,41
3er-Set	412803	195,00	232,05



- 1 Watt je Leuchte, 12 LEDs
- 2 m Verbindungsleitung mit LED-Stecker
- Maße: L 210 x B 50 x T 10 mm
- Lichtfarbe: 3500 K (warmweiß)
- Lichtausbeute: 52 lm/W=52 Lumen
- Energieeffizienzklasse A+



LED-Konverter

Ausführung	Bestell-Nr.	€/Stück exkl. MwSt.	€/Stück inkl. MwSt.
15 W	141518	39,90	47,48
18 W	413995	44,50	52,96

- **141518:**
1,5 m Netzanschlussleitung mit Eurostecker
- **413995:**
2 m Netzanschlussleitung mit Eurostecker
- 6-fach Verteiler



Verlängerungsleitung

Ausführung	Bestell-Nr.	€/Stück exkl. MwSt.	€/Stück inkl. MwSt.
2000 mm	413817	5,65	6,72



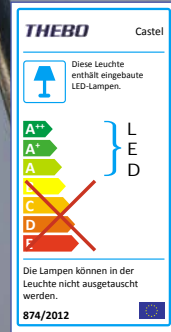
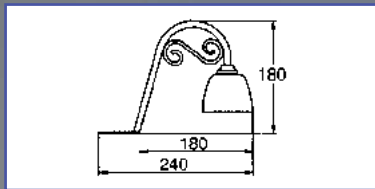

LED Landhaus Castel
Altmessing mit weißem Glas

Ausführung	Bestell-Nr.	€/Stück exkl. MwSt.	€/Stück inkl. MwSt.
Einzelleuchte	412061	66,20	78,78
2er-Set	412062	165,00	196,35
3er-Set	412063	228,00	271,32



- 2,8 Watt je Leuchte
- 2 m Verbindungsleitung mit LED-Stecker
- Lichtfarbe: 3000 K (warmweiß)
- Lichtausbeute: 57 lm/W=160 Lumen
- Energieeffizienzklasse A+



LED Landhaus Castel
Altsilber mit weißem Glas

Ausführung	Bestell-Nr.	€/Stück exkl. MwSt.	€/Stück inkl. MwSt.
Einzelleuchte	412071	66,20	78,78
2er-Set	412072	165,00	196,35
3er-Set	412073	228,00	271,32

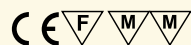

- 2,8 Watt je Leuchte
- 2 m Verbindungsleitung mit LED-Stecker
- Lichtfarbe: 3000 K (warmweiß)
- Lichtausbeute: 57 lm/W=160 Lumen
- Energieeffizienzklasse A+



LED-Konverter

Ausführung	Bestell-Nr.	€/Stück exkl. MwSt.	€/Stück inkl. MwSt.
15 W	141518	39,90	47,48
18 W	413995	44,50	52,96

- **141518:**
1,5 m Netzanschlussleitung mit Eurostecker
- **413995:**
2 m Netzanschlussleitung mit Eurostecker
- 6-fach Verteiler



Verlängerungsleitung

Ausführung	Bestell-Nr.	€/Stück exkl. MwSt.	€/Stück inkl. MwSt.
2000 mm	413817	5,65	6,72

LED / LEUCHTSTOFF LANGFELDLAUCHTEN

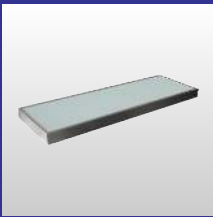
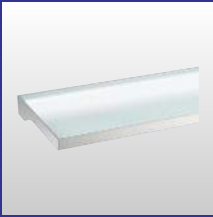
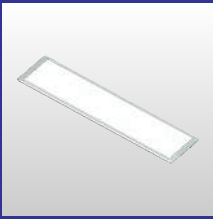

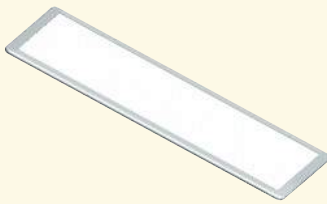

LED Lido
Alu-Optik

Ausführung	Bestell-Nr.	€/Stück exkl. MwSt.	€/Stück inkl. MwSt.
600 mm, 15 W	422016	148,50	176,72



- 15 Watt je Leuchte, Flächen-LED
- 1,5 m Verbindungsleitung mit LED-Stecker
- Gehäuse: Alu-Optik
- Maße: L 600 x B 200 x H 8 mm
- Lichtfarbe: 3000 K (warmweiß)
- Lichtausbeute: ca. 80 lm/W= 1200 Lumen
- **LED-Konverter bitte separat bestellen, passende Konverter siehe unten**
- Kabelauslass hinten links
- Energieeffizienzklasse A+



LED-Konverter

Ausführung	Bestell-Nr.	€/Stück exkl. MwSt.	€/Stück inkl. MwSt.
15 W	422020	38,00	45,22
30 W	422021	58,80	69,97
75 W	422022	98,50	117,22

- 1,5 m Netzanschlussleitung mit Eurostecker
- 6-fach Verteiler

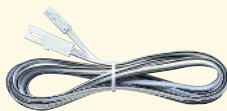

Verlängerungsleitung

Ausführung	Bestell-Nr.	€/Stück exkl. MwSt.	€/Stück inkl. MwSt.
1800 mm	141537	5,95	7,08



Setschalter

Ausführung	Bestell-Nr.	€/Stück exkl. MwSt.	€/Stück inkl. MwSt.
Edelstahl	410870	25,80	30,70

- 2 m Netzanschlussleitung mit Eurostecker
- 2 m geschaltete Leitung mit Eurokupplung
- Anschluss max. 500 W
- Maße: Ø 62 mm



Zum Anschluss wird ein LED-Konverter benötigt.



**LED Diego
Aluminium**

Ausführung	Bestell-Nr.	€/Stück exkl. MwSt.	€/Stück inkl. MwSt.
600 mm, 4,6 W	412821	62,90	74,85
900 mm, 6,84 W	412822	87,90	104,60
1000 mm, 7,6 W	412823	105,80	125,90
1200 mm, 9,8 W	412824	115,50	137,45



- 600 mm: 4,6 W, 319 lm
- 900 mm: 6,84 W, 499 lm
- 1000 mm: 7,6 W, 580 lm
- 1200 mm: 9,8 W, 696 lm
- 2 m Verbindungsleitung mit LED-Stecker
- Gehäuse: Aluminium
- Lichtfarbe: 3000 K (warmweiß)
- Lichtausbeute: 55-71 lm/W
- **Mithilfe eines Verbinders (Art.-Nr. 413818) können 2 Leuchten Diego miteinander verbunden werden.**
- Energieeffizienzklasse A



LED-Konverter

Ausführung	Bestell-Nr.	€/Stück exkl. MwSt.	€/Stück inkl. MwSt.
15 W	141518	39,90	47,48
18 W	413995	44,50	52,96

- **141518:** 1,5 m Netzanschlussleitung mit Eurostecker
- **413995:** 2 m Netzanschlussleitung mit Eurostecker
- 6-fach Verteiler



Verlängerungsleitung

Ausführung	Bestell-Nr.	€/Stück exkl. MwSt.	€/Stück inkl. MwSt.
2000 mm	413817	5,65	6,72



Setschalter

Ausführung	Bestell-Nr.	€/Stück exkl. MwSt.	€/Stück inkl. MwSt.
silber	416081	21,60	25,70

- Anschluss max. 2,5 A/500 W
- 2 m Netzanschlussleitung mit Eurostecker
- 2 m geschaltete Leitung mit Eurokupplung
- Maße Schalter Ø 65 mm



LED Micro Net xT
Aluminium mit Schalter

Ausführung	Bestell-Nr.	€/Stück exkl. MwSt.	€/Stück inkl. MwSt.
450 mm, 5,76 W	421120	95,20	113,29
500 mm, 7,2 W	421121	102,80	122,33
600 mm, 8,64 W	421122	118,40	140,90
900 mm, 12,96 W	421123	148,50	176,72
1200 mm, 17,28 W	421124	192,00	228,48



- 450 mm: 5,76 W, 461 lm
- 500 mm: 7,2 W, 576 lm
- 600 mm: 8,64 W, 691 lm
- 900 mm: 12,96 W, 1037 lm
- 1200 mm: 17,28 W, 1382 lm
- Höhe: 27 mm, Tiefe: 40 mm
- 2 m Verbindungsleitung mit LED-Stecker
- Gehäuse: Aluminium
- Lichtfarbe: 4200 K (neutralweiß)
- Lichtausbeute: 80 lm/W
- keine Reihenschaltung möglich
- Energieeffizienzklasse A



LED-Konverter

Ausführung	Bestell-Nr.	€/Stück exkl. MwSt.	€/Stück inkl. MwSt.
24 W	421204	46,00	54,74
50 W	421205	99,50	118,41

- 2 m Netzanschlussleitung mit Eurostecker
- 4-fach Verteiler



Verlängerungsleitung

Ausführung	Bestell-Nr.	€/Stück exkl. MwSt.	€/Stück inkl. MwSt.
2000 mm	421207	8,20	9,76



Zum Anschluss wird ein LED-Konverter benötigt.



**LED Inez
Aluminium**

Ausführung	Bestell-Nr.	€/Stück exkl. MwSt.	€/Stück inkl. MwSt.
600 mm, 7,8 W	412940	82,50	98,18
900 mm, 13,5 W	412941	110,80	131,85



3 Montagemöglichkeiten:

- flache Montage
- 30° Eckmontage
- 60° Eckmontage
- 600 mm: 7,8 W, 600 lm
- 900 mm: 13,5 W, 1170 lm
- mit Einzelschalter
- Maße: B 40 x H 18 mm
- 2 m Verbindungsleitung mit LED-Stecker
- Gehäuse: Aluminium
- Lichtfarbe: 4000 K (neutralweiß)
- Lichtausbeute: 63-87 lm/W
- Kabelauslass auf der Schalterseite
- Energieeffizienzklasse A+



LED-Konverter

Ausführung	Bestell-Nr.	€/Stück exkl. MwSt.	€/Stück inkl. MwSt.
15 W	141518	39,90	47,48
18 W	413995	44,50	52,96

- **141518:**
1,5 m Netzanschlussleitung mit Eurostecker
- **413995:**
2 m Netzanschlussleitung mit Eurostecker
- 6-fach Verteiler



Verlängerungsleitung

Ausführung	Bestell-Nr.	€/Stück exkl. MwSt.	€/Stück inkl. MwSt.
2000 mm	413817	5,65	6,72



**LED Nina
Aluminium**

Ausführung	Bestell-Nr.	€/Stück exkl. MwSt.	€/Stück inkl. MwSt.
600 mm, 7,8 W	412943	82,50	98,18
900 mm, 13,5 W	412944	110,80	131,85



3 Montagemöglichkeiten:

- flache Montage
- 30° Eckmontage
- 60° Eckmontage
- 600 mm: 7,8 W, 600 lm
- 900 mm: 13,5 W, 1170 lm
- mit Einzelschalter
- Maße: B 40 x H 12 mm
- 2 m Verbindungsleitung mit LED-Stecker
- Gehäuse: Aluminium
- Lichtfarbe: 4000 K (neutralweiß)
- Lichtausbeute: 63-87 lm/W
- Kabelauslass auf der Schalterseite
- Energieeffizienzklasse A+



LED-Konverter

Ausführung	Bestell-Nr.	€/Stück exkl. MwSt.	€/Stück inkl. MwSt.
15 W	141518	39,90	47,48
18 W	413995	44,50	52,96

- **141518:**
1,5 m Netzanschlussleitung mit Eurostecker
- **413995:**
2 m Netzanschlussleitung mit Eurostecker
- 6-fach Verteiler



Verlängerungsleitung

Ausführung	Bestell-Nr.	€/Stück exkl. MwSt.	€/Stück inkl. MwSt.
2000 mm	413817	5,65	6,72

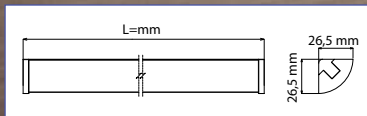
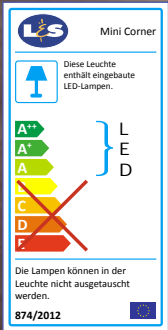

**LED Mini Corner Emotion
Edelstahl-Optik**

Ausführung	Bestell-Nr.	€/Stück exkl. MwSt.	€/Stück inkl. MwSt.
450 mm, 6,6 W	417770	61,80	73,54
600 mm, 8,9 W	417771	79,80	94,96
900 mm, 13,5 W	417772	115,50	137,45
1200 mm, 18,2 W	417773	154,40	183,74

- **Nischenleuchte für 90° Ecken**
- 450 mm / 6,6 W / 579 Lumen
- 600 mm / 8,9 W / 781 Lumen
- 900 mm / 13,5 W / 1185 Lumen
- 1200 mm / 18,2 W / 1601 Lumen
- 2 m Verbindungsleitung mit LED-Stecker
- Maße: L x B 26,5 x H 26,5 mm
- **Lichtfarbe: regelbar von 2700 - 6000 K**
- **passende Verlängerungsleitung:**
Art.-Nr. 413817



Emotion Touch-Dimmer

Ausführung	Bestell-Nr.	€/Stück exkl. MwSt.	€/Stück inkl. MwSt.
30 Watt	417686	55,50	66,05

- Schaltleistung 30 Watt
- inkl. LED-Verbindungsleitung, 2 m zum Trafo und 1 m zur Leuchte
- Maße: Ø 40 mm (inkl. Aufbauiring)
- Bohrung: Ø 35 mm



Emotion Fernbedienung/Dimmer

Ausführung	Bestell-Nr.	€/Stück exkl. MwSt.	€/Stück inkl. MwSt.
30 Watt	417677	114,00	135,66

- Schaltleistung 30 Watt
- inkl. 2 kurzen LED-Verbindungsleitungen



LED-Konverter

Ausführung	Bestell-Nr.	€/Stück exkl. MwSt.	€/Stück inkl. MwSt.
15 W	141545	37,80	44,98
30 W	141546	55,80	66,40

- 1,8 m Netzanschlussleitung mit Eurostecker
- 6-fach Verteiler

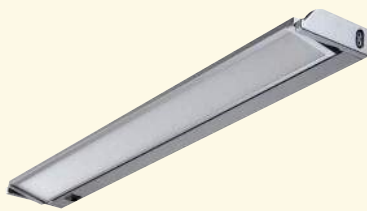
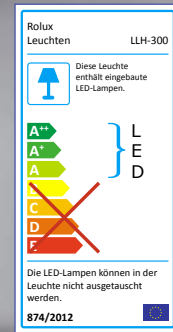

LED Swing Pro
Aluminium

Ausführung	Bestell-Nr.	€/Stück exkl. MwSt.	€/Stück inkl. MwSt.
5 W, 362 mm	417050	53,80	64,02
9 W, 591 mm	417051	69,80	83,06
14 W, 923 mm	417052	97,50	116,03



- 5 Watt, 48 SMD LEDs, 496 Lumen
- 9 Watt, 72 SMD LEDs, 850 Lumen
- 14 Watt, 120 SMD LEDs, 1238 Lumen
- 1,8 m Netzanschlussleitung mit Eurostecker
- **durchgangsverdrahtet: mittels beiliegendem Verbinder Reihenschaltung bis zu einer Gesamtleistung von 100 Watt möglich**
- Wippschalter
- Wand-/Hängeschrankmontage
- schwenkbarer Leuchtmiteinsatz
- Gehäuse: Aluminium mit Kunststoffabdeckung
- Maße: L x B 84 x H 28 mm
- Lichtfarbe: 4000 K (neutralweiß)
- homogene Lichtverteilung
- Kabelauslass links
- Energieeffizienzklasse A+



**LED Melissa
silber/weiß**

Ausführung	Bestell-Nr.	€/Stück exkl. MwSt.	€/Stück inkl. MwSt.
150 mm, 3 W	418920	29,80	35,46
300 mm, 5 W	418921	41,50	49,39
600 mm, 9 W	418922	64,60	76,87



- 150 mm: 18 SMD-LEDs, 3 W, 180 lm
- 300 mm: 36 SMD-LEDs, 5 W, 300 lm
- 600 mm: 72 SMD-LEDs, 9 W, 540 lm
- **zum Anschluss wird Art.-Nr. 418923 oder 418927 benötigt**
- Maße: B 30 x H 13 mm
- inkl. Verbindungsstecker
- inkl. 2x Klebehalterung, 2x Befestigungsclip mit Schrauben
- Lichtfarbe: 3000 K (warmweiß)
- Energieeffizienzklasse:
418920+418921: A+
418922: A



**Eckverbinder
weiß**

Ausführung	Bestell-Nr.	€/Stück exkl. MwSt.	€/Stück inkl. MwSt.
links	418925	10,50	12,50
rechts	418926	10,50	12,50



Infrarot-Sensorschalter

Ausführung	Bestell-Nr.	€/Stück exkl. MwSt.	€/Stück inkl. MwSt.
silber	418923	18,50	22,02

- An/Aus-Funktion
- 500 mm Kabel
- Maße: B 50,5 x H 30 x T 13 mm
- **Einspeisung nur von links möglich**





LED-Konverter

Ausführung	Bestell-Nr.	€/Stück exkl. MwSt.	€/Stück inkl. MwSt.
25 W	418928	46,80	55,69

- mit Steckernetzteil
- 1,2 m Verbindungsleitung mit Hohlstecker



LED-Konverter

Ausführung	Bestell-Nr.	€/Stück exkl. MwSt.	€/Stück inkl. MwSt.
60 W	418929	85,50	101,75

- 1,9 m Netzanschlussleitung mit Schuko-stecker
- 1 m Verbindungsleitung mit Hohlstecker



Anschlussleitung

Ausführung	Bestell-Nr.	€/Stück exkl. MwSt.	€/Stück inkl. MwSt.
500 mm	418927	9,00	10,71



Verbindungsleitung

Ausführung	Bestell-Nr.	€/Stück exkl. MwSt.	€/Stück inkl. MwSt.
500 mm	418924	9,90	11,78



Zum Anschluss wir ein LED-Konverter (Art.-Nr. 418928 oder 418929) und ein Infrarot-Sensorschalter (Art.-Nr. 418923) oder eine Anschlussleitung (Art.-Nr. 418927) benötigt.

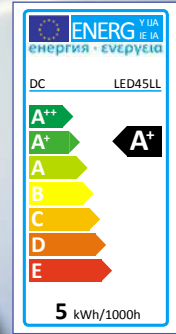
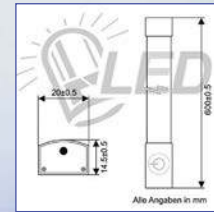

LED Calvia
silberweiß mit Touch-Schalter

Ausführung	Bestell-Nr.	€/Stück exkl. MwSt.	€/Stück inkl. MwSt.
250 mm, 3,5 W	418900	50,80	60,45
600 mm, 11 W	418901	82,20	97,82
1000 mm, 17 W	418902	134,00	159,46



- 250 mm: 45 SMD-LEDs, 3,5 W, 200 lm
- 600 mm: 123 SMD-LEDs, 11 W, 600 lm
- 1000 mm: 213 SMD-LEDs, 17 W, 1000 lm
- **mit integriertem Touch-Schalter**
- **Diese Leuchte der Spitzenklasse ist ideal zum Unterbau geeignet (z.B. für Küchen, Wohnmobile, Schaufenster,...).**
- Maße: B 20 x H 14,5 mm
- inkl. 200 mm Verbindungsleitung und Stecker für direkte Verbindung
- Montage: Befestigungsset (Clip, Schrauben, Magnet, Klebeset)
- Lichtfarbe: 3000 K (warmweiß)
- Energieeffizienzklasse:
418900: A+
418901+418902: A



LED-Konverter

Ausführung	Bestell-Nr.	€/Stück exkl. MwSt.	€/Stück inkl. MwSt.
36 W	418909	38,60	45,93

- 0,9 m Netzanschlussleitung mit Eurostecker
- 1,4 m Verbindungsleitung mit Hohlstecker

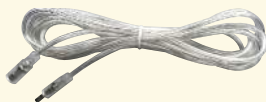

Verlängerungsleitung

Ausführung	Bestell-Nr.	€/Stück exkl. MwSt.	€/Stück inkl. MwSt.
2100 mm	418907	11,40	13,57





LED Touch
Alu-Optik

Ausführung	Bestell-Nr.	€/Stück exkl. MwSt.	€/Stück inkl. MwSt.
500 mm, 6,8 W	141382	103,50	123,17
750 mm, 8,5 W	141383	130,50	155,30



- 500 mm: 6,8 W, 135 lm
- 750 mm: 8,5 W, 203 lm
- **mit Sensorschalter und integriertem LED-Konverter**
- superflach, nur 15 mm hoch
- Einzelleuchte mit 1,6 m Netzanschlussleitung und Eurostecker
- mit klarer Scheibe
- Gehäuse: Alu-Optik
- Hängeschrankmontage
- Kabelführung: links
- Lichtfarbe: 3000 K (warmweiß)



LED Matora
weiß, mit Abdeckung

Ausführung	Bestell-Nr.	€/Stück exkl. MwSt.	€/Stück inkl. MwSt.
4 W, 277 mm	141420	29,90	35,58
9 W, 538 mm	141421	38,60	45,93
13 W, 838 mm	141422	48,80	58,07
18 W, 1138 mm	141423	59,80	71,16



- 4 Watt, 26 SMD LEDs, 300 Lumen
- 9 Watt, 51 SMD LEDs, 720 Lumen
- 13 Watt, 76 SMD LEDs, 1040 Lumen
- 18 Watt, 100 SMD LEDs, 1530 Lumen
- 1,5 m Netzanschlussleitung mit Eurostecker
- **mittels beiliegendem Verbinder Reihenschaltung mit bis zu 10 Leuchten möglich**
- Maße: L x B 22,8 x H 36 mm
- Lichtfarbe: 4000 K (neutralweiß)
- Kippschalter
- Wand-/Hängeschrankmontage
- **kompakte Flachleuchte als Alternative zur Unterbauleuchte mit Leuchtstoffröhre**
- Lichtausbeute: 75-85 lm/W
- Energieeffizienzklasse A+

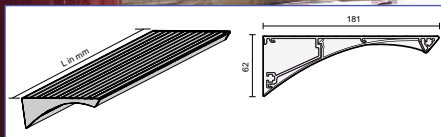
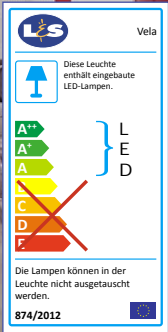

LED Vela Emotion
Edelstahl-Optik

Ausführung	Bestell-Nr.	€/Stück exkl. MwSt.	€/Stück inkl. MwSt.
600 mm, 8,91 W	417760	245,00	291,55
900 mm, 13,56 W	417761	318,00	378,42

- Gehäuse Aluminium, Edelstahl-Optik
- 600 mm / ww: 403 Lumen, cw: 442 Lumen
900 mm / ww: 763 Lumen, cw: 814 Lumen
- 1,8 m Verbindungsleitung mit LED-Stecker
- Maße: L x H 62 x T 181 mm
- Kabelauslass hinten rechts
- Tragkraft 1 kg pro 100 mm
- **Lichtfarbe: regelbar von 2700 - 6000 K**
- Energieeffizienzklasse A bis A++
- **passende Verlängerungsleitung:**
Art.-Nr. 413817



Emotion Touch-Dimmer

Ausführung	Bestell-Nr.	€/Stück exkl. MwSt.	€/Stück inkl. MwSt.
30 Watt	417686	55,50	66,05

- Schaltleistung 30 Watt
- inkl. LED-Verbindungsleitung, 2 m zum Trafo und 1 m zur Leuchte
- Maße: Ø 40 mm (inkl. Aufbauring)
- Bohrung: Ø 35 mm



Emotion Fernbedienung/Dimmer

Ausführung	Bestell-Nr.	€/Stück exkl. MwSt.	€/Stück inkl. MwSt.
30 Watt	417677	114,00	135,66

- Schaltleistung 30 Watt
- inkl. 2 kurzen LED-Verbindungsleitungen



LED-Konverter

Ausführung	Bestell-Nr.	€/Stück exkl. MwSt.	€/Stück inkl. MwSt.
15 W	141545	37,80	44,98
30 W	141546	55,80	66,40

- 1,8 m Netzanschlussleitung mit Eurostecker
- 6-fach Verteiler



Zum Anschluss wird ein LED-Konverter sowie wahlweise ein Touch-Dimmer oder eine Fernbedienung/Dimmer benötigt.

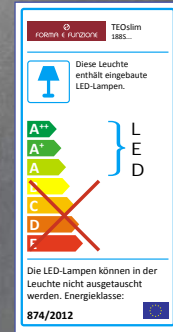
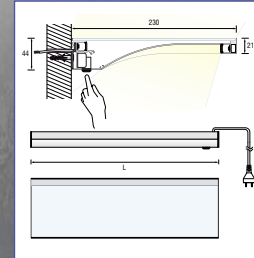
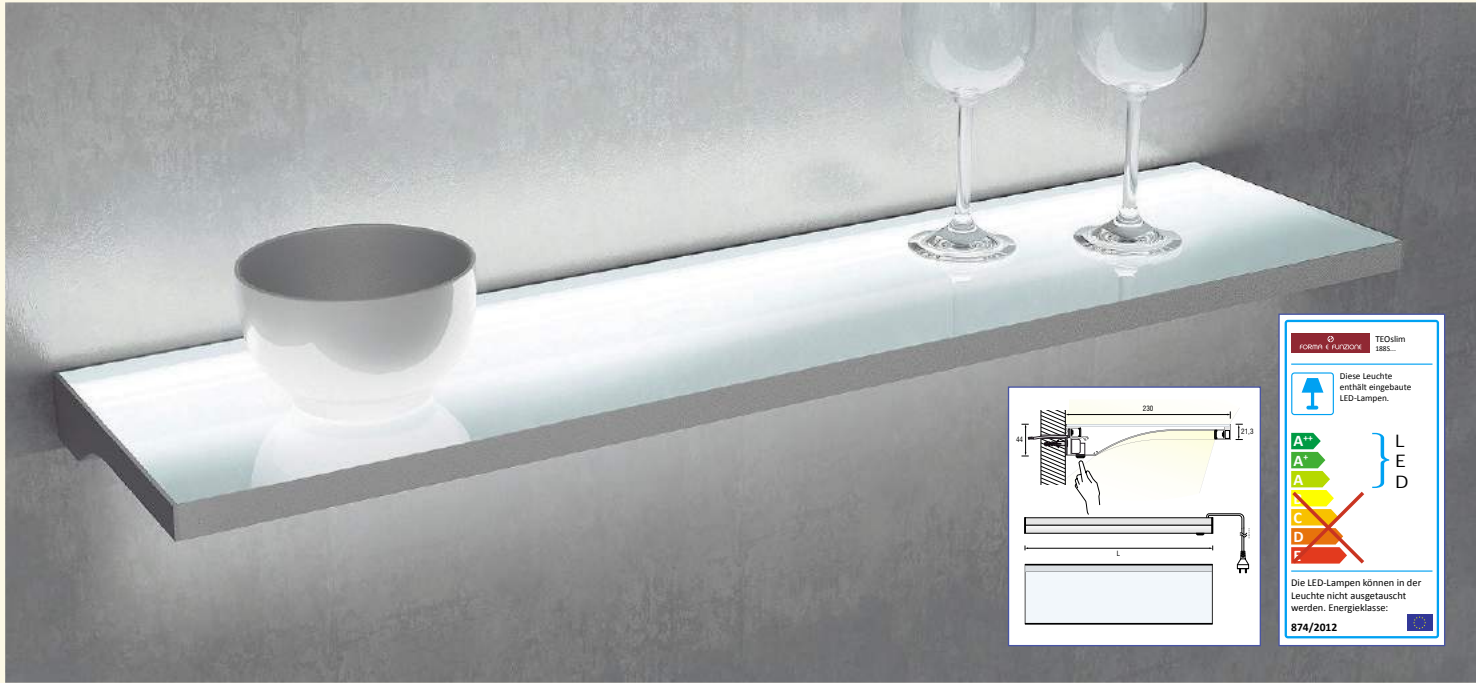

LED Glasbodenleuchte Teo Slim
Edelstahl-Optik

Ausführung	Bestell-Nr.	€/Stück exkl. MwSt.	€/Stück inkl. MwSt.
450 mm, 9,70 W	421289	199,00	236,81
600 mm, 13,10 W	421290	235,00	279,65
900 mm, 19,95 W	421291	316,00	376,04
1200 mm, 26,80 W	421292	372,00	442,68

- eloxiertes Aluminium-Profil mit satinierter Glasscheibe
- 1 m Netzanschlussleitung, Eurostecker (lose)
- Wippschalter an der Leuchtenunterseite
- Lichtfarbe: 4000 K (neutralweiß)
- Lichtausbeute: 108-118 lm/W
- komplett mit Wandhalterung
- LED-Konverter in der Leuchte integriert
- Tiefe: 230 mm,
Höhe vorn/hinten: 21,3/44 mm
- max. Belastbarkeit: 10 kg
- Energieeffizienzklasse A

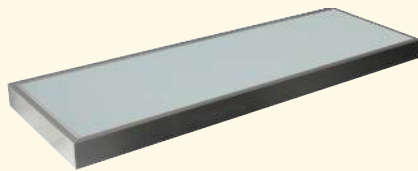

LED Glasbodenleuchte Sushi
Edelstahl-Optik

Ausführung	Bestell-Nr.	€/Stück exkl. MwSt.	€/Stück inkl. MwSt.
450 mm, 3,7 W	417110	219,00	260,61
600 mm, 5,3 W	417111	259,00	308,21
900 mm, 8,2 W	417112	319,00	379,61
1200 mm, 11,5 W	417113	344,00	409,36

- eloxiertes Aluminium-Profil mit satinierter Glasscheibe
- 2 m Netzanschlussleitung ohne Schukostecker
- Wippschalter an der Leuchtenunterseite
- Lichtfarbe: 4500 K (neutralweiß)
- Lichtausbeute: 48 lm/W
- komplett mit Wandhalterung
- LED-Konverter in der Leuchte integriert
- Belastbarkeit: 10 kg
- Tiefe 200 mm, Höhe 33,5 mm
- Energieeffizienzklasse A
- Kabelauslass rechts



LED Glasbodenleuchte Teo
Edelstahl-Optik

Ausführung	Bestell-Nr.	€/Stück exkl. MwSt.	€/Stück inkl. MwSt.
600 mm, 7,2 W	421190	226,00	268,94
900 mm, 11,52 W	421191	279,00	332,01
1200 mm, 15,84 W	421192	338,00	402,22

- eloxiertes Aluminium-Profil mit satinierter Glasscheibe
- 1,2 m Netzanschlussleitung, Eurostecker lose
- Wippschalter an der Leuchtenunterseite
- Lichtfarbe: 4200 K (neutralweiß)
- Lichtausbeute: 80 lm/W
- komplett mit Wandhalterung
- LED-Konverter in der Leuchte integriert
- Tiefe: 200 mm, Höhe: 50 mm
- max. Belastbarkeit: 10 kg
- Kabelauslass hinten rechts
- Energieeffizienzklasse A

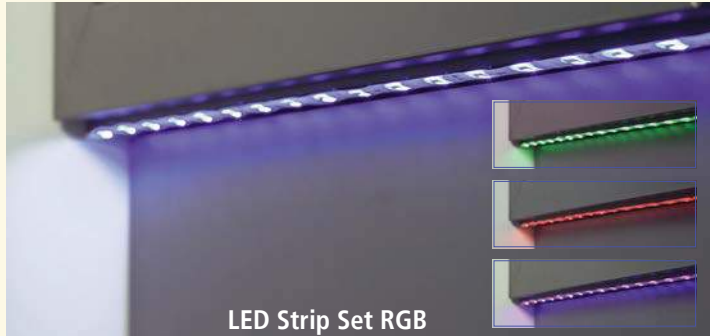

LED Strip Set RGB



LED Strip Set warmweiß



**LED Strip Set RGB
klebbar**

Ausführung	Bestell-Nr.	€/Stück exkl. MwSt.	€/Stück inkl. MwSt.
2,5 m / 75 LEDs	417235	138,00	164,22
4,0 m / 120 LEDs	417236	215,00	255,85

- **417235:** 2500 x 10 x 3 mm, 18 W
- **417236:** 4000 x 10 x 3 mm, 24 W
- RGB Farbmischung, stufenlos dimmbar
- inkl. Touch-Funkfernbedienung, Reichweite ca. 20 m
- komplett Anschlussfertig
- 13 Effektprogramme mit einstellbarer Geschwindigkeit
- Memory-Effekt, behält die letzte Einstellung nach einem Spannungsausfall
- mehrere Controller können durch eine Touch-Fernbedienung gesteuert werden
- **Schnittmöglichkeit nach 100 mm / 3 LEDs**
- Energieeffizienzklasse A



**LED Strip Set warmweiß
klebbar**

Ausführung	Bestell-Nr.	€/Stück exkl. MwSt.	€/Stück inkl. MwSt.
2,5 m / 300 LEDs	417215	138,00	164,22
4,0 m / 480 LEDs	417216	215,00	255,85

- **417215:** 2500 x 8 x 3 mm, 24 W, 1800 lm
- **417216:** 4000 x 8 x 3 mm, 38 W, 2280 lm
- Lichtfarbe: ca. 2700 K (warmweiß), stufenlos dimmbar
- inkl. Touch-Funkfernbedienung, Reichweite ca. 20 m
- komplett Anschlussfertig
- 4 Effektprogramme mit einstellbarer Geschwindigkeit
- Memory-Effekt, behält die letzte Einstellung nach einem Spannungsausfall
- mehrere Controller können durch eine Touch-Fernbedienung gesteuert werden
- **Schnittmöglichkeit nach 25 mm / 3 LEDs**
- Energieeffizienzklasse A

LED Strip Line S und Line P mit 2 m Verbindungsleitung an jedem Ende!

Kürzen Sie den Strip durch einfaches Abschneiden. Die Strips sind alle 5 cm teilbar und entsprechend gekennzeichnet. Durch die zweite Verbindungsleitung kann das abgeschnittene Teil ebenfalls verwendet werden.

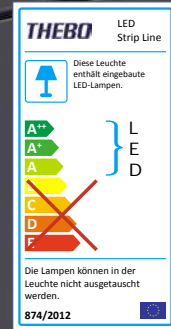

LED Strip Line S warmweiß (3000 K)

Ausführung	Bestell-Nr.	€/Stück exkl. MwSt.	€/Stück inkl. MwSt.
1 m / 5,4 W / 300 lm	412111	42,90	51,05
2 m / 10,3 W / 620 lm	412112	71,50	85,09
3 m / 14,5 W / 990 lm	412113	99,80	118,76
4 m / 18 W / 1320 lm	412114	128,10	152,44
5 m / 25 W / 1600 lm	412115	154,90	184,33

kaltweiß (5000 K)

1 m / 5,4 W / 300 lm	412116	42,90	51,05
2 m / 10,3 W / 620 lm	412117	71,50	85,09
3 m / 14,5 W / 990 lm	412118	99,80	118,76
4 m / 18 W / 1320 lm	412119	128,10	152,44
5 m / 25 W / 1600 lm	412120	154,90	184,33

- LED Strip S mit Silikonabdeckung
- inkl. 2x 2 m Verbindungsleitung
- **individuell kürzbar (alle 5 cm)**
- **passende Verlängerungsleitung:** Art.-Nr. 413817, 2000 mm lang
- Energieeffizienzklasse A



LED Konverter

Ausführung	Bestell-Nr.	€/Stück exkl. MwSt.	€/Stück inkl. MwSt.
15 W	141518	39,90	47,48
18 W	413995	44,50	52,96
30 W	412818	64,80	77,11
60 W	412809	79,80	94,96

- 1,5 m (15 W) / 2 m (18, 30, und 60 W) Netzanschlussleitung mit Flachstecker
- 6-fach Verteiler

Beispiel für die Sockel- oder Arbeitsplattenbeleuchtung einer Kochinsel

Profitieren Sie von den Vorteilen des neuen LED Strip Line: passgenaues Zuschneiden möglich, keine störenden unbeleuchteten Eckelemente, kostengünstig durch die Verwendung des abgeschnittenen Endes, das ebenfalls eine Verbindungsleitung hat.

Kochinsel 180 x 100 cm:

Für diese Kochinselbeleuchtung benötigen Sie:

- 2x LED Strip Line à 3 m
- 1x LED-Konverter 60 W (Art.-Nr. 412809)

Die 3m-Strips werden jeweils geteilt in 1x 180 cm und 1x 100 cm (dabei ergibt sich nur 20 cm Verschnitt)

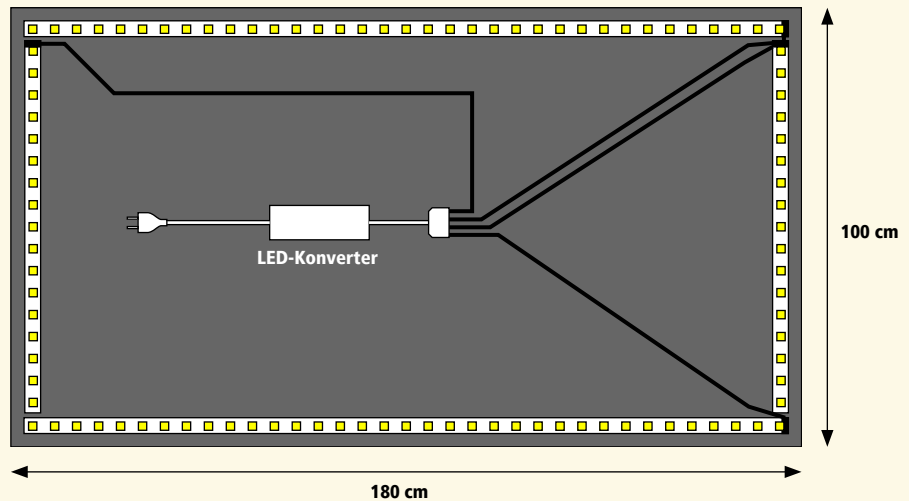

LED Strip Line P warmweiß (3000 K)

Ausführung	Bestell-Nr.	€/Stück exkl. MwSt.	€/Stück inkl. MwSt.
1 m / 6,24 W / 330 lm	412101	33,60	39,98
2 m / 11,5 W / 660 lm	412102	52,80	62,83
3 m / 17,6 W / 990 lm	412103	71,20	84,73
4 m / 20 W / 1320 lm	412104	90,70	107,93
5 m / 26 W / 1650 lm	412105	103,80	123,52

kaltweiß (5000 K)

1 m / 6,24 W / 330 lm	412106	33,60	39,98
2 m / 11,5 W / 660 lm	412107	52,80	62,83
3 m / 16 W / 990 lm	412108	71,20	84,73
4 m / 20 W / 1320 lm	412109	90,70	107,93
5 m / 26 W / 1650 lm	412110	103,80	123,52

- LED Strip Line P ohne Silikonabdeckung, zur Montage im LED Profil Line
- inkl. 2x 2 m Verbindungsleitung
- **individuell kürzbar (alle 5 cm)**
- **passende Verlängerungsleitung:** Art.-Nr. 413817, 2000 mm lang
- Energieeffizienzklasse A

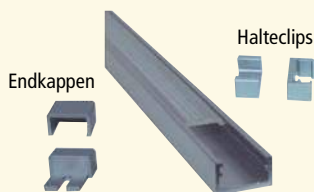

LED Profil Line passend für LED Strips Line P

Ausführung	Bestell-Nr.	€/Stück exkl. MwSt.	€/Stück inkl. MwSt.
1200 mm	412100	46,20	54,98

- Aluminiumprofil mit satiniertes Einsteckblende
- geeignet für LED Strip Line P
- Maße: L 1200 x B 15 x H 7 mm
- inkl. Halteclips und Endkappen



LED Konverter

Ausführung	Bestell-Nr.	€/Stück exkl. MwSt.	€/Stück inkl. MwSt.
15 W	141518	39,90	47,48
18 W	413995	44,50	52,96
30 W	412818	64,80	77,11
60 W	412809	79,80	94,96

- 1,5 m (15 W) / 2 m (18, 30, und 60 W) Netzanschlussleitung mit Flachstecker
- 6-fach Verteiler



Zum Anschluss wird generell ein LED-Konverter benötigt.

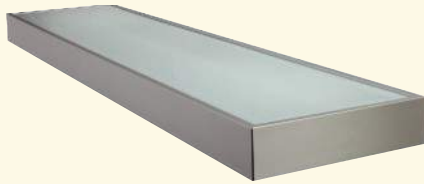
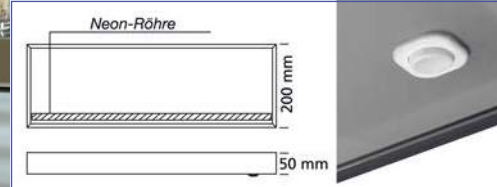
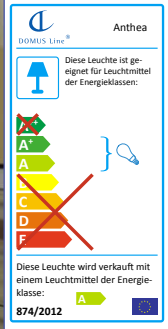

Anthea
Edelstahl-Optik

Ausführung	Bestell-Nr.	€/Stück exkl. MwSt.	€/Stück inkl. MwSt.
450 mm, 8 W	417105	183,70	218,60
600 mm, 14 W	417106	199,80	237,76
900 mm, 21 W	417107	225,20	267,99
1200 mm, 28 W	417108	272,60	324,39



- Ausleuchtung über die komplette Glasbodenbreite
- eloxiertes Aluminium-Profil mit satinierter Glasscheibe
- 1,5 m Netzanschlussleitung ohne Schuko-Stecker
- Wippschalter an der Leuchtenunterseite
- Leuchtmittel: T5, 4000 K (neutralweiß)
- obere Glasplatte lose eingelegt zum Leuchtmittelwechsel
- komplett mit Wandhalterung
- Kabelführung: hinten rechts
- Belastbarkeit: max. 10 kg
- Energieeffizienzklasse:
417105, 417106: A
417107, 417108: A+



Swing Fun
Alu-Optik

Ausführung	Bestell-Nr.	€/Stück exkl. MwSt.	€/Stück inkl. MwSt.
362 mm, 8 W, 450 lm	141046	33,40	39,75
591 mm, 13 W, 800 lm	141047	38,90	46,29
923 mm, 21 W, 1300 lm	141048	53,40	63,55



- Kunststoff, Alu-Optik
- Einzelleuchte mit 2 m Netzanschlussleitung und Schukostecker
- superschlanke Form, schwenkbar
- mit Wippschalter
- abnehmbare Acrylabdeckung
- Hängeschrankmontage
- Leuchtmittel: T5, 4200 K (neutralweiß)
- Maße: 8 W: L 362 x B 76 x H 28 mm
13 W: L 591 x B 76 x H 28 mm
21 W: L 923 x B 76 x H 28 mm
- Energieeffizienzklasse A

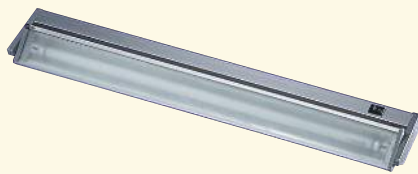

Swing
Edelstahl-Optik

Ausführung	Bestell-Nr.	€/Stück exkl. MwSt.	€/Stück inkl. MwSt.
358 mm, 8 W, 500 lm	410590	85,60	101,86
583 mm, 13 W, 880 lm	410591	92,70	110,31
918 mm, 21 W, 1430 lm	410592	130,40	155,18



- 2 m Netzanschlussleitung und Schuko-Stecker
- Wippschalter
- Hängeschrankmontage
- Leuchtmittel: T5, 4200 K (neutralweiß)
- Kabelführung: hinten rechts
- **Licht, wo es benötigt wird:**
- Schwenkbereich: 45°
- Dekorglasscheibe verhindert ein Verschmutzen der Leuchtstofflampe
- einfacher Leuchtmittelwechsel durch Einschubtechnik
- flackerfreier Sofortstart und energiesparend durch elektronisches Vorschaltgerät
- **stabile, hochwertige Ausführung**
- Energieeffizienzklasse A

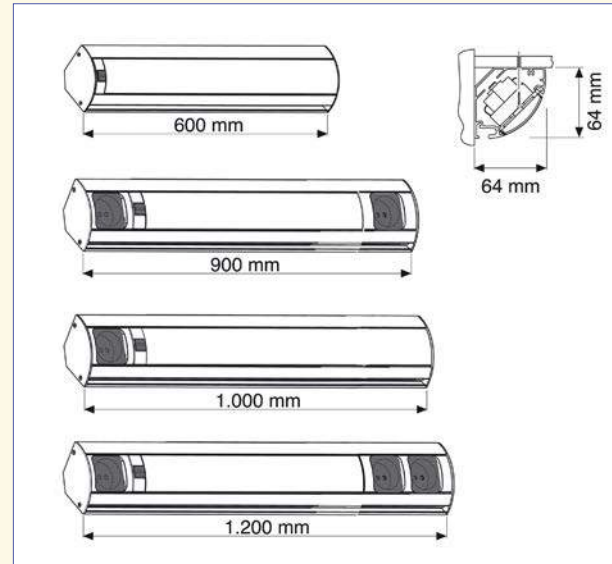

Mit integrierter Nut für Relingsystem Linero 2000!



**Corner Reling
Edelstahl-Optik**

Ausführung	Bestell-Nr.	€/Stück exkl. MwSt.	€/Stück inkl. MwSt.
600 mm, 13 W	417870	157,40	187,31
900 mm, 13 W	417871	241,60	287,50
1000 mm, 21 W	417872	202,00	240,38
1200 mm, 21 W	417873	304,80	362,71

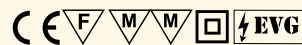

- 2 m Netzanschlussleitung mit Schuko-Stecker, lose
- Hängeschrankmontage
- Leuchtmittel: T5, 4000 K (neutralweiß)
- **integrierte Nut für Relingsystem Linero 2000**
- **flackerfreier Sofortstart und energiesparend durch elektronisches Vorschaltgerät**
- **600 mm: Schalter**
- **900 mm: Schalter / Steckdose und Steckdose**
- **1000 mm: Schalter / Steckdose**
- **1200 mm: Schalter / Steckdose und Doppelsteckdose**
- Energieeffizienzklasse:
417870+417871: A
417872+417873: A+



Doppelsteckdose Corner Reling

Ausführung	Bestell-Nr.	€/Stück exkl. MwSt.	€/Stück inkl. MwSt.
Edelstahl-Optik	417880	70,40	83,78

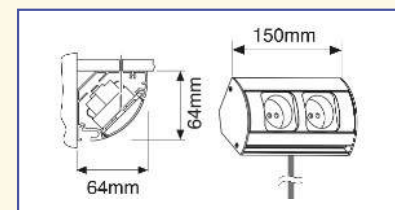

- Länge 150 mm
- 2 x Schuko-Steckdose, schwarz
- 2 m Netzanschlussleitung mit Schuko-Stecker, lose



System-Flachleuchte Serie 280 superflach

Ausführung	Bestell-Nr.	€/Stück exkl. MwSt.	€/Stück inkl. MwSt.
6 W, 253 x 80 mm	410106	39,80	47,36
8 W, 330 x 80 mm	410108	40,80	48,55
13 W, 560 x 80 mm	410113	43,30	51,53
15 W, 470 x 93 mm	410115	47,10	56,05
16 W, 752 x 93 mm	410116	47,50	56,53
18 W, 623 x 93 mm	410118	49,80	59,26
30 W, 930 x 93 mm	410130	50,60	60,21



- ohne Netzanschlussleitung
- als Anfangs- und Verbindungsleuchte verwendbar
- durchgangsverdrahtet 3 x 1,5 mm² mit Wippschalter, sowie Stecker und Kupplungsteil, getrennt ein- und ausschaltbar
- Leuchtmittel: T5/T8, 3000 K (warmweiß)
- Bauhöhe: 28 mm
- Einspeisung: rechts
- Lichtausbeute:
6 W=280 Lumen
8 W=400 Lumen
13 W=880 Lumen
15 W=950 Lumen
15 W=1200 Lumen
18 W=1350 Lumen
30 W=2400 Lumen
- Energieeffizienzklasse A



Steckdose 2-fach mit Stecker und Kupplungsteil

Ausführung	Bestell-Nr.	€/Stück exkl. MwSt.	€/Stück inkl. MwSt.
2000 mm	410142	39,30	46,77

- Die Schukosteckdose kann an beliebiger Stelle im Lichtband montiert werden.
- Bauhöhe: 28 mm
- Maße: L 243 x T 58 mm
- passend zur Serie 280 superflach



Netzanschlussleitung

Ausführung	Bestell-Nr.	€/Stück exkl. MwSt.	€/Stück inkl. MwSt.
2000 mm	410630	13,20	15,71

- Leitungsquerschnitt: 3 x 1,5 mm²
- passend zur Serie 280 superflach

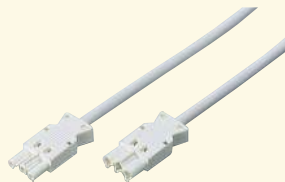

Verbindungsleitung

Ausführung	Bestell-Nr.	€/Stück exkl. MwSt.	€/Stück inkl. MwSt.
300 mm	410700	8,60	10,23
500 mm	410710	9,00	10,71
1000 mm	410740	11,20	13,33
2000 mm	410760	13,50	16,07

- zur Überbrückung von Ecken, Trennwänden oder Dunstabzugshauben, 3 x 1,5 mm²
- passend zur Serie 280 superflach

SCHALTER LICHT-STEUERUNGEN LEUCHTENZUBEHÖR

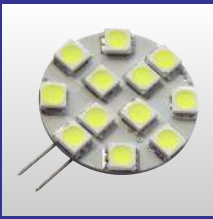
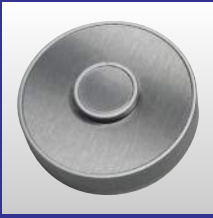

Eine Lichtsteuerung für die komplette Küche

Steuern Sie bis zu vier Leuchtengruppen mit nur einer Fernbedienung oder - noch komfortabler - per App!

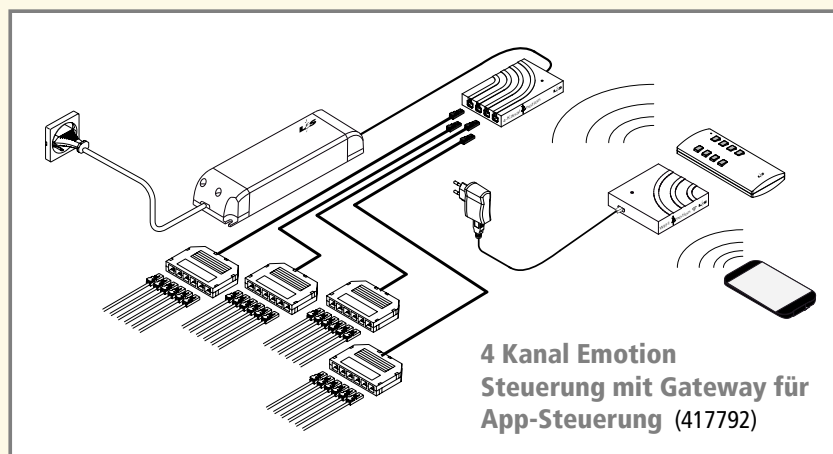
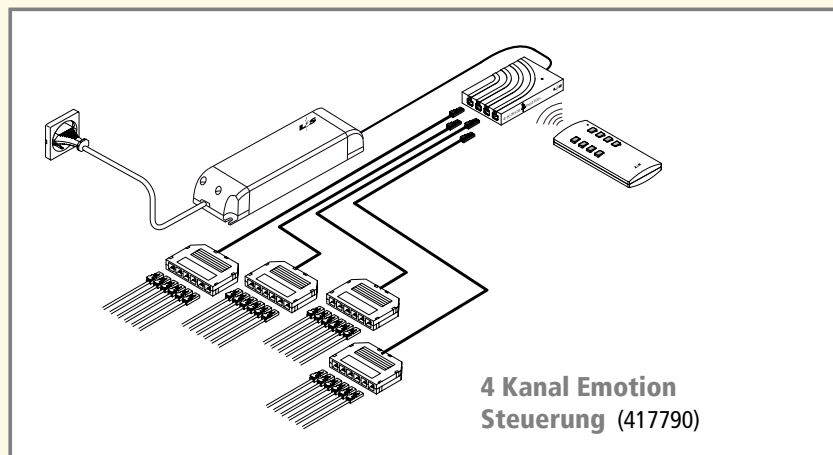

Das Prinzip der Lichtsteuerung:

4 Kanal Emotion Steuerung (417790)

Die Steuerung besteht aus einem LED-Konverter (60 Watt), einem Funkempfänger, vier 6-fach Verteilern für den Anschluss der max. vier Leuchtengruppen aus der Emotion Reihe und einer Funkfernbedienung. Per Fernbedienung kann man jede der max. vier angeschlossenen Leuchtengruppen separat dimmen und die Farbtemperatur regeln. Dabei darf eine Gesamtleistung von 60 Watt und eine max. Leistung von 36 Watt pro Verteiler nicht überschritten werden.

4 Kanal Emotion Steuerung mit Gateway für App-Steuerung (417792)

Mit Gateway für die App-Steuerung ist die Steuerung aller angeschlossenen Leuchtengruppen zusätzlich ganz einfach per Smartphone oder Tablet möglich. Das Gateway erzeugt ein eigenes WLAN-Netz, so dass kein Router für die Bedienung notwendig ist. Einfach die kostenlose L&S Emotion App herunterladen und ganz einfach per Smartphone die max. vier Leuchtengruppen steuern.

Geeignete Leuchten der Emotion Reihe:

- LED Wandboard Vela Emotion (417760, 417761)
- LED Sockelleuchte Karo Emotion (417701)
- LED Ein-/Aufbauleuchte Moonlight Emotion (417730, 417740)
- LED Unterbauleuchte Rettangolo Emotion (417670)
- LED Unterbauleuchte Surface Emotion (417691)
- LED Nischenleuchte Mini Corner Emotion (417770, 417771, 417772, 417773)

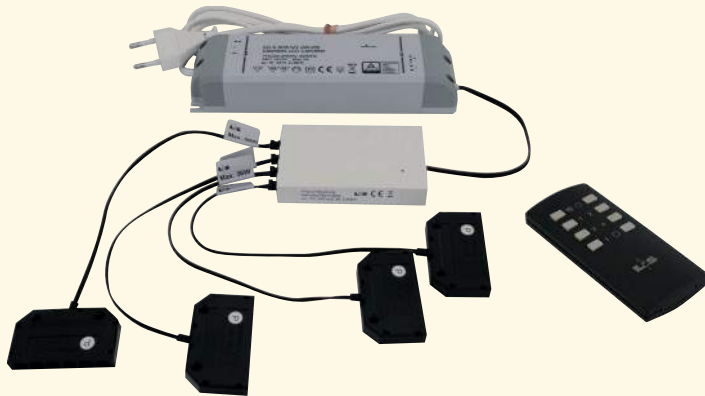

4 Kanal Emotion Steuerung

Ausführung	Bestell-Nr.	€/Set exkl. MwSt.	€/Set inkl. MwSt.
Fernbedienung	417790	272,80	324,63

- steuert bis zu vier Leuchtengruppen
- jede Leuchtengruppe separat dimmbar, Lichtfarbe regelbar
- **Set bestehend aus:** LED-Konverter (60 Watt), Funkempfänger, 4x 6-fach Verteiler für den Anschluss der max. vier Leuchtengruppen, Funkfernbedienung
- Gesamtleistung max. 60 Watt, max. Leistung pro 6-fach Verteiler 36 Watt
- **geeignete Leuchten, siehe nächste Seite**

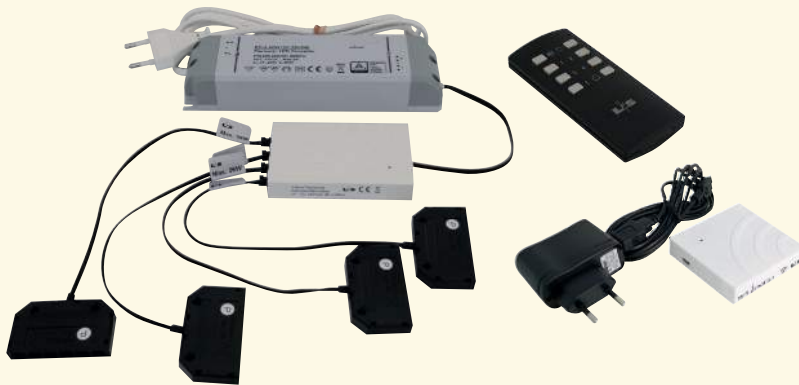

**4 Kanal Emotion Steuerung
mit Gateway für App-Steuerung**

Ausführung	Bestell-Nr.	€/Set exkl. MwSt.	€/Set inkl. MwSt.
Fernbedienung/App	417792	488,50	581,32

- steuert bis zu vier Leuchtengruppen
- jede Leuchtengruppe separat dimmbar, Lichtfarbe regelbar
- **Set bestehend aus:** LED-Konverter (60 Watt), Funkempfänger, 4x 6-fach Verteiler für den Anschluss der max. vier Leuchtengruppen, Funkfernbedienung
- **mit Gateway für die App-Steuerung aller angeschlossenen Leuchtengruppen per Smartphone oder Tablet**
- **Gateway erzeugt ein eigenes WLAN-Netz**
- Gesamtleistung max. 60 Watt, max. Leistung pro 6-fach Verteiler 36 Watt
- **geeignete Leuchten, siehe nächste Seite**



LED Karo Emotion

Edelstahl

Ausführung	Bestell-Nr.	€/Stück exkl. MwSt.	€/Stück inkl. MwSt.
Einzelleuchte	417701	31,80	37,84

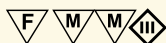

- 0,35 Watt je Leuchte
- 2 m Verbindungsleitung mit LED-Stecker
- Gehäuse: Edelstahl
- Maße: L 70 x B 70 x T 8 mm
- Bohrung: Ø 55 mm
- **Lichtfarbe: regelbar von 3000 - 6500 K**
- Lichtausbeute: 71 lm/W=25 Lumen

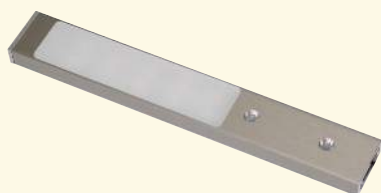

LED Rettangolo Emotion

Edelstahl-Optik ohne Schalter

Ausführung	Bestell-Nr.	€/Stück exkl. MwSt.	€/Stück inkl. MwSt.
Einzelleuchte	417670	64,00	76,16

- 3,1 Watt je Leuchte
- 1,8 m Verbindungsleitung mit LED-Stecker
- Gehäuse: Aluminium, Edelstahl-Optik
- Maße: L 170 x B 25 x H 10 mm
- **Lichtfarbe: regelbar von 3000 - 6500 K**
- Lichtausbeute: 92 lm/W=285 Lumen



LED Surface Emotion

Edelstahl-Optik ohne Schalter

Ausführung	Bestell-Nr.	€/Stück exkl. MwSt.	€/Stück inkl. MwSt.
Einzelleuchte	417691	93,00	110,67

- 5,5 Watt je Leuchte, Flächen-LED
- 2 m Verbindungsleitung mit LED-Stecker
- Gehäuse: Kunststoff
- Maße: L 187 x B 107 x H 11 mm
- **Lichtfarbe: regelbar 2700 - 6500 K**
- Lichtausbeute: 54 lm/W=300 Lumen



LED Moonlight Emotion Aufbau

Edelstahl-Optik ohne Touch-Dimmer, mit Aufbauring

Ausführung	Bestell-Nr.	€/Stück exkl. MwSt.	€/Stück inkl. MwSt.
Einzelleuchte	417740	54,20	64,50

- 3,6 Watt je Leuchte
- 2 m Verbindungsleitung mit LED-Stecker
- Gehäuse: Kunststoff
- Maße: Ø 77 mm
- Aufbauring 13,5 mm
- **Lichtfarbe: regelbar von 3000 - 6000 K**
- Lichtausbeute: 55 lm/W=200 Lumen



LED Moonlight Emotion

Edelstahl-Optik ohne Touch-Dimmer

Ausführung	Bestell-Nr.	€/Stück exkl. MwSt.	€/Stück inkl. MwSt.
Einzelleuchte	417730	48,20	57,36

- 3,6 Watt je Leuchte
- 2 m Verbindungsleitung mit LED-Stecker
- Gehäuse: Kunststoff
- Maße: Ø 77 mm
- Bohrung: Ø 68 mm
- **Lichtfarbe: regelbar von 3000 - 6000 K**
- Lichtausbeute: 55 lm/W=200 Lumen



LED Vela Emotion

Edelstahl-Optik

Ausführung	Bestell-Nr.	€/Stück exkl. MwSt.	€/Stück inkl. MwSt.
600 mm, 8,91 W	417760	245,00	291,55
900 mm, 13,56 W	417761	318,00	378,42

- **Gehäuse Aluminium, Edelstahl-Optik**
- 600 mm / ww: 403 Lumen, cw: 442 Lumen
- 900 mm / ww: 763 Lumen, cw: 814 Lumen
- 1,8 m Verbindungsleitung mit LED-Stecker
- Maße: L x H 62 x T 181 mm
- **Lichtfarbe: regelbar von 2700 - 6000 K**



LED Mini Corner Emotion

Edelstahl-Optik

Ausführung	Bestell-Nr.	€/Stück exkl. MwSt.	€/Stück inkl. MwSt.
450 mm, 6,6 W	417770	61,80	73,54
600 mm, 8,9 W	417771	79,80	94,96
900 mm, 13,5 W	417772	115,50	137,45
1200 mm, 18,2 W	417773	154,40	183,74

- **Nischenleuchte für 90° Ecken**
- 450 mm / 6,6 W / 579 Lumen
- 600 mm / 8,9 W / 781 Lumen
- 900 mm / 13,5 W / 1185 Lumen
- 1200 mm / 18,2 W / 1601 Lumen
- 2 m Verbindungsleitung mit LED-Stecker
- Maße: L x B 26,5 x H 26,5 mm
- **Lichtfarbe: regelbar von 2700 - 6000 K**

Mehr Vielfalt bei dimmbaren LED-Leuchten

Mit dem neuen Berührungsschalter/Dimmer Lund (Art.-Nr. 422017) oder dem LED Funk Dimmer mit Fernbedienung (Art.-Nr. 141540) lässt sich eine Vielzahl unserer LED-Leuchten jetzt auch dimmen. Dies ist allerdings nicht mit den auf den einzelnen Seiten angebotenen Sets möglich, sondern nur bei Verwendung der angebotenen Einzelleuchten. Bei der technischen Umsetzung werden diese Einzelleuchten an einen speziellen LED-Konverter (Art.-Nr. 141545 bzw. Art.-Nr. 141546) angeschlossen. Diese Konverter bieten die Möglichkeit, die Verbindung zwischen LED-Konverter und 6-fach Verteiler zu trennen und an dieser Stelle den Dimmer anzuschließen. Damit sind die Einzelleuchten dann schalt- und dimmbar (nur bei Leuchten ohne Schalter möglich).

Mit diesen Leuchten funktioniert's:

Neoplan	Katalog Seite A 7	Art.-Nr. 422000
Coyo	Katalog Seite A 11	Art.-Nr. 422010
Leon	Katalog Seite A 17	Art.-Nr. 141520
Tadeo 2	Katalog Seite A 20	Art.-Nr. 412851 + 412651
Tadeo 3	Katalog Seite A 21	Art.-Nr. 412731 + 412631
Tadeo 4	Katalog Seite A 23	Art.-Nr. 412881 + 412671
Dino	Katalog Seite A 24	Art.-Nr. 412620
Tadeo XL	Katalog Seite A 26	Art.-Nr. 412691
RIA	Katalog Seite A 27	Art.-Nr. 412960
Carlo 2 / Carlo 4	Katalog Seite A 35	Art.-Nr. 412721 + 412741
Rokky	Katalog Seite A 39	Art.-Nr. 141500
Alexa	Katalog Seite A 49	Art.-Nr. 141570, 141580, 141590
Bobby	Katalog Seite A 51	Art.-Nr. 141510, 141550, 141560
Karo	Katalog Seite A 53	Art.-Nr. 417701
Tabora	Katalog Seite A 55	Art.-Nr. 412800
Landhaus Castel	Katalog Seite A 56	Art.-Nr. 412061, 412071
Diego	Katalog Seite A 60	Art.-Nr. 412820, 412821, 412822, 412823, 412824
Inez	Katalog Seite A 62	Art.-Nr. 412940, 412941
Nina	Katalog Seite A 63	Art.-Nr. 412943, 412944

Berührungsschalter/Dimmer Lund (Art.-Nr. 422017)



LED-Konverter (15 W: Art.-Nr. 141545 bzw. 30 W: Art.-Nr. 141546)



Berührungsschalter/Dimmer Lund

Ausführung	Bestell-Nr.	€/Stück exkl. MwSt.	€/Stück inkl. MwSt.
silber	422017	35,80	42,60

- Ein-/Aufbauswitcher zum Dimmen und Schalten
- Maße: Ø 30,5 x H 16 mm
- Einbaumaß: Ø 25 mm
- 2x 1 m Verbindungsleitung



LED Funk Dimmer mit Fernbedienung

Ausführung	Bestell-Nr.	€/Stück exkl. MwSt.	€/Stück inkl. MwSt.
weiß	141540	76,80	91,39

- 2x 10 cm Verbindungsleitung
- Anschluss max. 36 W / 12 V



Setschalter

Ausführung	Bestell-Nr.	€/Stück exkl. MwSt.	€/Stück inkl. MwSt.
weiß	416080	21,60	25,70

- 2 m Netzanschlussleitung mit Eurostecker
- 2 m geschaltete Leitung mit Eurokupplung
- Anschluss max. 2,5 Ampere / 500 W



Setschalter

Ausführung	Bestell-Nr.	€/Stück exkl. MwSt.	€/Stück inkl. MwSt.
silber	416081	21,60	25,70

- 2 m Netzanschlussleitung mit Eurostecker
- 2 m geschaltete Leitung mit Eurokupplung
- Anschluss max. 2,5 Ampere / 500 W



Setschalter

Ausführung	Bestell-Nr.	€/Stück exkl. MwSt.	€/Stück inkl. MwSt.
Edelstahl	410870	25,80	30,70

- 2 m Netzanschlussleitung mit Eurostecker
- 2 m geschaltete Leitung mit Eurokupplung
- Anschluss max. 500 W
- Maße: Ø 62 mm

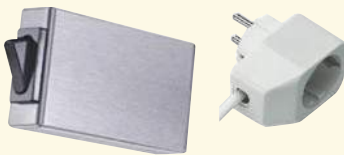

Setschalter mit Schuko-Zwischensteckdose

Ausführung	Bestell-Nr.	€/Stück exkl. MwSt.	€/Stück inkl. MwSt.
Edelstahl	410875	44,80	53,31

- 2 m Netzanschlussleitung mit Schalter und Schuko-Zwischensteckdose
- max. 4 Ampere / 1000 W
- Maße Schalter: B 39 x T 69 x H 19 mm



Setschalter mit Schuko-Zwischensteckdose

Ausführung	Bestell-Nr.	€/Stück exkl. MwSt.	€/Stück inkl. MwSt.
weiß	410860	49,80	59,26

- 3 m Netzanschlussleitung mit Schalter und Schuko-Zwischensteckdose
- max. 8 Ampere / 1500 W



Euro-3-fach-Stecker

Ausführung	Bestell-Nr.	€/Stück exkl. MwSt.	€/Stück inkl. MwSt.
weiß	411863	7,40	8,81

- 250 V / 2-polig
- Anschluss für 3 Geräte mit Eurostecker

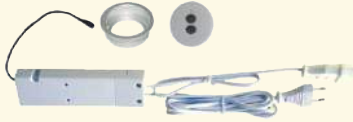

Fernbedienung

Funk

Ausführung	Bestell-Nr.	€/Stück exkl. MwSt.	€/Stück inkl. MwSt.
silber	417717	75,80	90,20

- 2 m Netzanschlussleitung mit Eurostecker
- 0,5 m Verbindungsleitung mit Eurokupplung
- bestehend aus: 1 Empfänger, 1 Funkfernbedienung, 1 Einbauring
- funkgesteuertes Schalten, max. 550 Watt
- Bis zu 9 Fernbedienungen mit einem Empfänger verwendbar

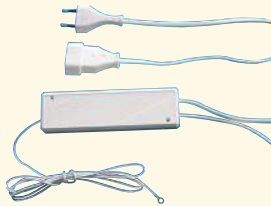

Elektronischer Berührungsschalter

Ausführung	Bestell-Nr.	€/Stück exkl. MwSt.	€/Stück inkl. MwSt.
weiß	411369	50,50	60,10



- 3 m Netzanschlussleitung mit Eurostecker
- 0,5 m Verbindungsleitung mit Eurokupplung
- Anschluss max. 2,5 Ampere (575 W) / 230 V, 50/60 Hz
- Der Berührungsschalter wird primärseitig zwischen Transformator und Netzspannung angeschlossen
- 1,5 m Sensorleitung mit Anschrauböse zum Anschluss an metallische Gehäuse o.ä.
- Maße: L 155 x B 45 x H 16 mm



Infrarot-Sensorschalter

Ausführung	Bestell-Nr.	€/Stück exkl. MwSt.	€/Stück inkl. MwSt.
schwarz, Ø 14 mm	141314	49,30	58,67

- mit Eurostecker und -kupplung
- 2 m Sensorleitung
- berührungslos schalten
- Erfassungsdistanz: 30 - 50 mm
- Maße Sensor: Ø 14 mm



Infrarot-Sensorschalter

Ausführung	Bestell-Nr.	€/Stück exkl. MwSt.	€/Stück inkl. MwSt.
schwarz, Ø 18 mm	410652	76,50	91,04

- 2 m Netzanschlussleitung mit Eurostecker
- 0,3 m Verbindungsleitung mit Eurokupplung
- 1,4 m Sensorleitung
- berührungslos schalten
- Maße Sensor: Ø 18 mm



Jetzt Halogen gegen LED tauschen, ohne Leuchten- und Trafowechsel

Vorteile:

- Energieeinsparung 2,4 W (gegenüber 20 W Halogen)
- lange Lebensdauer
- keine Austauschkosten
- geringe Wärmeentwicklung
- G4-Sockel (entsprechend der vorhandenen Halogenbirne)



LED-Stiftsockel Joker

Ausführung	Bestell-Nr.	€/Stück exkl. MwSt.	€/Stück inkl. MwSt.
2,4 W	141295	17,40	20,71



- 2,4 Watt je Leuchte, 12 LEDs
- Lichtfarbe: 3200 K (warmweiß)
- Lichtausbeute: 58 lm/W=140 Lumen
- G4-Stiftsockel
- 2,59 kWh/1000h
- Energieeffizienzklasse A+



Halogen-Lampen 12 V

Markenware

Ausführung	Bestell-Nr.	€/Stück exkl. MwSt.	€/Stück inkl. MwSt.
20 W	419853	4,70	5,59

Importware

20 W	141112	3,00	3,57
------	--------	------	------

- **Socket G4**
- 419853: 21 kWh/1000h
- 141112: 21,2 kWh/1000h
- Energieeffizienzklasse C



Der LED-Stiftsockel Joker kann in Verbindung mit nahezu allen handelsüblichen Trafos verwendet werden.

Leuchten **A 91**

Übersicht LED-Konverter

Art.-Nr.	Ausführung	für Leuchte
141518	LED-Konverter 15 W, 6-fach Verteiler, 12 V	Tadeo 3DM, Carlo 2+4, Alexa, Bobby, Karo, Tabora, Castel, Diego, Nina, Inez, Strip Line S, Strip Line P
141527	LED-Konverter 15 W, 6-fach Verteiler, 12 V	Rokky, Leon
141536	LED Konverter 20 W, 1-fach Verteiler, 24 V	Samba
1415361	LED Konverter 15 W, 1-fach Verteiler, 24 V	Samba
141541	LED Konverter 15 W, 1-fach Verteiler, 12 V	Neoplan, Coyo
141542	LED Konverter 30 W, 1-fach Verteiler, 12 V	Coyo
141545	LED-Konverter 15 W, 6-fach Verteiler, 12V	Alexa Dim, Bobby Dim, Emotion Leuchten (Rettangolo, Surface, Moonlight, Karo, Mini Corner, Vela)
141546	LED-Konverter 30 W, 6-fach Verteiler, 12V	Alexa Dim, Bobby Dim, Emotion Leuchten (Rettangolo, Surface, Moonlight, Karo, Mini Corner, Vela)
141686	LED-Konverter 20 W, 6-fach Verteiler, 24V	Samba Change
411878	LED Konverter 15 W, 12-fach Verteiler, 24V	Dynamic Slim Pad F, L-Pad
411879	LED Konverter 30 W, 12-fach Verteiler	Dynamic Slim Pad F, L-Pad
412809	LED Konverter 60 W, 6-fach Verteiler	LED Strip Line S und P
412811	LED Konverter 60 W, 6-fach Verteiler	Dino
412816	LED Konverter 30 W, 6-fach Verteiler	Tadeo (2M, 3M, 4M, XL), Torro, Ria M, Dino
412818	LED Konverter 30 W, 6-fach Verteiler	Tadeo 3DM, Carlo 2+4, Strip Line S, Strip Line P
412819	LED Konverter 20 W, 6-fach Verteiler	Tadeo (2M, 3M, 4M, XL), Torro, Ria M, Dino
413995	LED Konverter 18 W, 6-fach Verteiler	Tadeo 3DM, Carlo 2+4, Alexa, Bobby, Karo, Tabora, Castel, Diego, Nina, Inez, Strip Line S, Strip Line P
415886	LED Konverter 18 W, 6-fach Verteiler	Pinto, Fjona, Ergo
418808	LED Konverter 30 W, 5-fach-Verteiler	Milano
418909	LED Konverter 36 W	Calvia
418928	LED Konverter 25 W	Melissa
418929	LED Konverter 60 W	Melissa
421200	LED Konverter 15 W, 4-fach Verteiler, 350 mA	Sun Leuchten, Key W
421204	LED Konverter 24 W, 4-fach Verteiler, 24 V	Key Dot, Panel, Screen
4212041	LED Konverter 24 W, 24V	Micro Net xT
421205	LED Konverter 50 W, 4-fach Verteiler, 24V	Key Dot, Panel, Screen
4212051	LED Konverter 50 W, 24V	Micro Net xT
421446	LED-Konverter 8 W, 6-fach Verteiler, 12V	Triangolo
4214501	LED-Konverter 8 W 12 V	Sun Change
4214511	LED-Konverter 16 W 12 V	Sun Change
422020	LED-Konverter 15 W, 6-fach Verteiler	Lichtbord Lido
422021	LED-Konverter 30 W, 6-fach Verteiler	Lichtbord Lido
422022	LED-Konverter 75 W, 6-fach Verteiler	Lichtbord Lido

LED-Konverter

Ausführung	Bestell-Nr.	€/Stück exkl. MwSt.	€/Stück inkl. MwSt.
15 W	141518	39,90	47,48
15 W	141527	45,80	54,50
20 W	141536	58,80	69,97
15 W	1415361	48,80	58,07
15 W	141541	33,80	40,22
30 W	141542	56,80	67,59
15 W	141545	37,80	44,98
30 W	141546	55,80	66,40
20 W	141686	65,50	77,95
15 W	411878	44,80	53,31
30 W	411879	66,00	78,54
60 W	412809	79,80	94,96
60 W	412811	115,80	137,80
30 W	412816	93,80	111,62
30 W	412818	64,80	77,11
20 W	412819	76,80	91,39
18 W	413995	44,50	52,96
18 W	415886	47,80	56,88
30 W	418808	91,40	108,77
36 W	418909	38,60	45,93
25 W	418928	46,80	55,69
60 W	418929	85,50	101,75
15 W	421200	50,20	59,74
24 W	421204	46,00	54,74
24 W	4212041	45,50	54,15
50 W	421205	99,50	118,41
50 W	4212051	99,00	117,81
8 W	421446	48,00	57,12
8 W	4214501	47,50	56,53
16 W	4214511	56,00	66,64
15 W	422020	38,00	45,22
30 W	422021	58,80	69,97
75 W	422022	98,50	117,22

Übersicht Verlängerungsleitungen

Art.-Nr.	Ausführung	für Leuchte
141537	Verlängerungsleitung 1800 mm	Samba, Lido
141687	Verlängerungsleitung 1800 mm	2-polig für Samba Change Masterschalter
141688	Verlängerungsleitung 1800 mm	3-polig für Samba Change ohne Masterschalter
410995	Verlängerungsleitung 1800 mm	Spirit M
413817	Verlängerungsleitung 2000 mm	Neoplan, Coyo, Leon, Tadeo, Dino, Ria M, Emotion Leuchten, Carlo, Rokky, Alexa, Bobby, Karo, Tabora, Landhaus Castel, Diego, Inez, Nina, Strip Line S + P
414487	Verlängerungsleitung 2500 mm	L-Pad
414767	Verlängerungsleitung 2500 mm	Dynamic Slim Pad F
415888	Verlängerungsleitung 2000 mm	Pinto, Fjona, Ergo
416557	Verlängerungsleitung 2000 mm	Event
418807	Verlängerungsleitung 2000 mm	Milano
418907	Verlängerungsleitung 2100 mm	Calvia
421203	Verlängerungsleitung 2000 mm	Sun Leuchten, Key W
421207	Verlängerungsleitung 2000 mm	Key Dot, Key Panel, Key Screen, Micro Net xT
421426	Verlängerungsleitung 2000 mm	Sun Change
421456	Verlängerungsleitung 2000 mm	Triangolo

Verlängerungsleitung

Ausführung	Bestell-Nr.	€/Stück exkl. MwSt.	€/Stück inkl. MwSt.
1800 mm	141537	5,95	7,08
2-Polig, 1800 mm	141687	7,60	9,04
3-Polig, 1800 mm	141688	5,25	6,25
1800 mm	410995	4,65	5,53
2000 mm	413817	5,65	6,72
2500 mm	414487	7,50	8,93
2500 mm	414767	9,80	11,66
2000 mm	415888	5,90	7,02
2000 mm	416557	9,00	10,71
2000 mm	418807	9,25	11,01
2100 mm	418907	11,40	13,57
2000 mm	421203	5,95	7,08
2000 mm	421207	8,20	9,76
2000 mm	421426	13,50	16,07
2000 mm	421456	4,90	5,83

STECKDOSEN



STECKDOSENELEMENTE

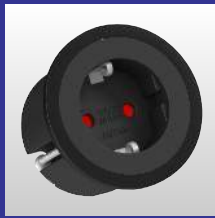
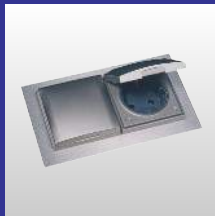

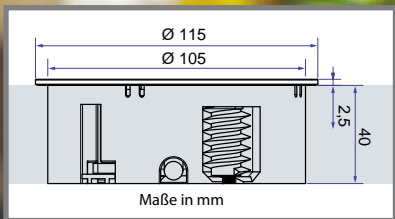

Steckdosenelement Twist in drei Ausführungen erhältlich: weiß, schwarz und Edelstahl-Optik



611032



Twist
2-fach Steckdosenelement

Ausführung	Bestell-Nr.	€/Stück exkl. MwSt.	€/Stück inkl. MwSt.
weiß	611032	139,50	166,01
schwarz	611031	139,50	166,01
Edelstahl-Optik	611012	112,20	133,52

- 2-fach Schuko Steckdose, schwarz
- 2 m Netzanschlussleitung mit Schuko stecker, lose
- metallische Abdeckscheibe in weiß, schwarz und Edelstahl-Optik
- einfaches Verschließen der Steckdosen durch Drehen der Abdeckung um 90°
- sehr geringe Einbautiefe von 40 mm, Einbau über Schubladen möglich
- platzsparende Kabelführung
- Maße: H 42,5 mm, Ø 115 mm
- für Plattenstärken von 20 bis 40 mm
- Einbau-Bohrung Ø 105 mm



Lochsäge

Ausführung	Bestell-Nr.	€/Stück exkl. MwSt.	€/Stück inkl. MwSt.
Ø 105 mm	611013	108,40	129,00

- für Bohrungen Ø 105 mm, Schnitttiefe bis 60 mm
- inkl. Zentrierbohrer

EVoline Square Qi:

integrierte Ladefläche für Smartphones
mit Induktionsladung, Qi-Standard



417517

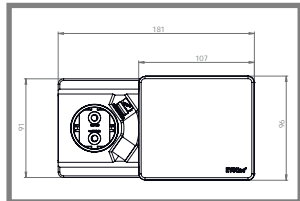

410830

Eight



EVoline Square 1 Steckdose / 1 USB Charger

Ausführung	Bestell-Nr.	€/Stück exkl. MwSt.	€/Stück inkl. MwSt.
Edelstahl-Optik	417516	89,60	106,62

schulte
elektrotechnik

- Steckdosenelement mit USB Charger zum Einbau in die Arbeitsplatte
- 1 Schuko-Steckdose / 1 USB Charger (1000 mA / 5 V)
- Einbautiefe: 68 mm
- 2,5 m Netzanschlussltg. mit Schukostecker
- Maße: offen: L 181 x B 96 x H 10 mm, geschlossen: L 107 x B 96 x H 10 mm
- Ausschnittmaß: Ø 80 mm
- öffnet/schließt durch Verschieben der Blende



EVoline Square Qi 1 Steckdosen / 1 USB Charger / Qi

Ausführung	Bestell-Nr.	€/Stück exkl. MwSt.	€/Stück inkl. MwSt.
Edelstahl-Optik	417517	247,50	294,53

schulte
elektrotechnik

- Steckdosenelement mit USB Charger zum Einbau in die Arbeitsplatte
- 1 Schuko-Steckdose / 1 USB Charger (1000 mA / 5 V)
- Qi: Ladefläche für Smartphones mit Induktionsladung, Qi-Standard
- Einbautiefe: 68 mm
- 2,5 m Netzanschlussltg. mit Schukostecker
- Maße: offen: L 181 x B 96 x H 10 mm, geschlossen: L 107 x B 96 x H 10 mm
- Ausschnittmaß: Ø 80 mm
- öffnet/schließt durch Verschieben der Blende



Eight 2-fach Steckdosenelement

Ausführung	Bestell-Nr.	€/Stück exkl. MwSt.	€/Stück inkl. MwSt.
Edelstahl	410830	108,00	128,52

- 2-fach Schukosteckdose, schwarz
- 2 m Netzanschlussleitung mit Schukostecker, lose
- Einbausteckdose mit drehbarer Abdeckung aus Edelstahl
- öffnet durch Fingerdruck, schließt durch Drehen der Abdeckung
- Einbautiefe von nur 47,5 mm ermöglicht auch den Einbau in Arbeitsplatten mit darunterliegenden Schubladen.
- für Arbeitsplattenstärken bis 39 mm
- Lochausschnitt 135 x 60 mm
- Maße: L 146 x B 71 x H 1,2 mm

EVOLine Backflip Glas & EVOLine Backflip

NEU: auch erhältlich mit hochwertiger Glasoberfläche in weiß oder schwarz

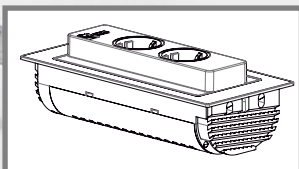

EVOLine Backflip Glas 2 Steckdosen / 1 USB Charger

Ausführung	Bestell-Nr.	€/Stück exkl. MwSt.	€/Stück inkl. MwSt.
Glas weiß	417576	308,00	366,52
Glas schwarz	417575	308,00	366,52



- Steckdosenelement mit USB Charger zum Einbau in die Arbeitsplatte
- 2 Schuko-Steckdosen / 1 USB Charger (1000 mA / 5 V)
- geringe Einbautiefe: 53 mm, passt über jede Schublade
- 2,5 m Netzanschlussltg. mit Schukostecker
- Maße: L 225,2 x B 104,8 mm
- Ausschnittmaß: 215 x 88 mm
- öffnet durch Fingerdruck, schließt durch Drehen



EVOLine Backflip 2 Steckdosen / 1 USB Charger

Ausführung	Bestell-Nr.	€/Stück exkl. MwSt.	€/Stück inkl. MwSt.
Edelstahl	417515	151,20	179,93

- Steckdosenelement mit USB Charger zum Einbau in die Arbeitsplatte
- 2 Schuko-Steckdosen / 1 USB Charger (1000 mA / 5 V)
- geringe Einbautiefe: 53 mm, passt über jede Schublade
- 2,5 m Netzanschlussltg. mit Schukostecker
- Maße: L 225,2 x B 104,8 mm
- Ausschnittmaß: 215 x 88 mm
- öffnet durch Fingerdruck, schließt durch Drehen



EVOLine Charger Qi

Mit dem EVOLine Charger Qi können mit einer einzigen Ladestation sämtliche Qi-fähigen Geräte ohne Kabel und sonstiges Zubehör geladen werden.

Der Einbau erfolgt von unten im Tisch bzw. in der Arbeitsplatte durch eine Fräsung bis auf 3 mm, so dass die Ladestation unsichtbar ist. Das zu ladende Gerät wird einfach auf die entsprechende Arbeitsplatte gelegt und der Ladevorgang beginnt.

Bei Verwendung der EVOLine Qi Abdeckung erfolgt die Montage mit einer Bohrung durch die Platte, eine Ausfräsung ist dann nicht erforderlich.

EVOLine Charger Qi: nach WPC Standard Spec. 1.1 zum Laden von Qi-fähigen mobilen Endgeräten.



EVOLine Charger Qi

Ausführung	Bestell-Nr.	€/Stück exkl. MwSt.	€/Stück inkl. MwSt.
Qi Ladestation	417511	162,00	192,78

- Qi Ladestation zum Einbau in Arbeitsplatte bzw. Tisch
- zum kabellosen Laden von Qi-fähigen mobilen Endgeräten (nach WPC Standard Spec. 1.1)
- inkl. Steckernetzteil mit 1,5 m Zuleitung
- inkl. Aufklebern zur Kennzeichnung der Position des Chargers
- Maße: Ø 79 mm, Höhe 16 mm
- Ausschnittmaß: Ø 80 mm



EVOLine Qi Abdeckung mit Kontroll-LED

Ausführung	Bestell-Nr.	€/Stück exkl. MwSt.	€/Stück inkl. MwSt.
schwarz	417512	15,00	17,85

- schwarze Abdeckung mit Kontroll-LED
- vereinfacht die Montage des EVOLine Chargers Qi: keine Ausfräsung erforderlich
- Durchmesser: 90 mm

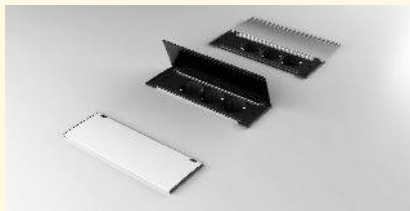

Kapsa
3 Steckdosen

Ausführung	Bestell-Nr.	€/Stück exkl. MwSt.	€/Stück inkl. MwSt.
schwarz	611070	158,40	188,50
weiß	611071	158,40	188,50
Edelstahl-Optik	611072	151,20	179,93

2 Steckdosen / 2 USB Charger

schwarz	611073	179,90	214,08
weiß	611074	179,90	214,08
Edelstahl-Optik	611075	172,80	205,63

- Steckdosenelement zum Einbau
- **611070, 611071, 611072:**
3 Schuko-Steckdosen
- **611073, 611074, 611075:**
2 Schuko-Steckdosen / 2 USB Charger
(2150 mA / 5,2 V)
- Einbautiefe: ca. 45 mm
- 2 m Netzanschlussltg. mit Schukostecker
- Maße ca.: L 204 x B 71 x H 6 mm
- Ausschnittmaß: 188 x 52 mm



Due
2 Steckdosen

Ausführung	Bestell-Nr.	€/Stück exkl. MwSt.	€/Stück inkl. MwSt.
schwarz	611086	84,60	100,67
weiß	611087	84,60	100,67
Edelstahl-Optik	611088	89,90	106,98

- Steckdosenelement zum Einbau
- 2 Schuko-Steckdosen
- Einbautiefe: ca. 51 mm
- 2 m Netzanschlussltg. mit Schukostecker
- Maße:
geschlossen ca.: L 141 x B 67 x H 5 mm
offen ca.: L 255 x B 67 x H 5 mm
- Ausschnitt gemäß beiliegender Bohrschablone
- öffnet/schließt durch Verschieben der beiden Deckel

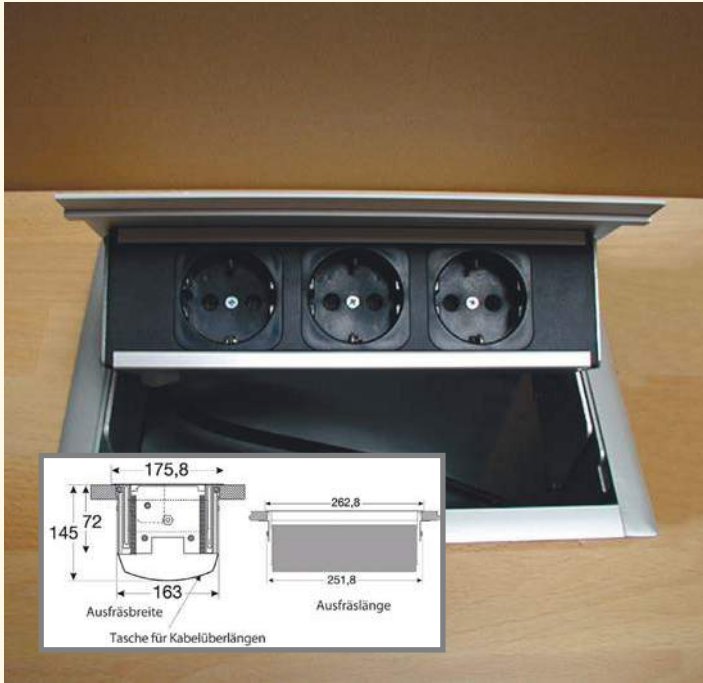

Powerfit K
3-fach Steckdosenelement

Ausführung	Bestell-Nr.	€/Stück exkl. MwSt.	€/Stück inkl. MwSt.
Aluminium	413563	123,80	147,32

- 2 m Netzanschlussleitung mit Schuko-Stecker
- Deckel und Rahmen aus eloxiertem Aluminium
- Deckel mit Griffloch und grauer Dichtlippe
- 3-fach-Schuko-Steckdose, schwarz
- Produktmaße: B 262,8 x T 175,8 mm, Einbautiefe: 72 mm
- geöffnet ausgestreckter Winkel: 45°



EVoline T-Dock

Ausführung	Bestell-Nr.	€/Stück exkl. MwSt.	€/Stück inkl. MwSt.
Edelstahl-Finish	417520	113,80	135,42

schulte
elektrotechnik

- 2,5 m Netzanschlussleitung und Schuko-Stecker, lose
- 2 Schuko-Steckdosen, schwarz, 230 V / 16 A
- Gehäuse aus Aluminium, das wie Edelstahl aussieht
- inkl. Dichtungsscheibe und Befestigungsmutter



EVoline FlipTop Push
3-fach Steckdosenelement

Ausführung	Bestell-Nr.	€/Stück exkl. MwSt.	€/Stück inkl. MwSt.
Edelstahl	417573	249,80	297,26



- 3 m Netzanschlussleitung mit SchukoStecker, fest
- Deckel und Gehäuse aus Edelstahl, gebürstet
- Deckel klappbar mit Rastpunkt und schwarzer Bürstenleiste
- **öffnet sich durch Push-To-Open-Funktion**
- 3-fach-SchukoSteckdose, schwarz, 60°
- Steckdosen mit Berührungsschutz
- Einbaumaße: B 195 x T 157 mm, Einbautiefe: 68 mm



EVoline FlipTop Cuisine
4-fach Steckdosenelement

Ausführung	Bestell-Nr.	€/Stück exkl. MwSt.	€/Stück inkl. MwSt.
Edelstahl	417549	202,80	241,33

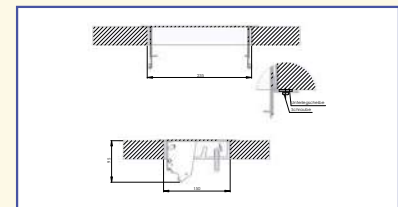

- 2,5 m Netzanschlussleitung mit SchukoStecker, lose
- Deckel und Gehäuse aus Edelstahl, gebürstet
- Deckel klappbar mit Rastpunkt und schwarzer Gummilippe
- 4-fach-SchukoSteckdose, schwarz, 60°
- Steckdosen mit Berührungsschutz
- Einbaumaße: B 235 x T 157 mm, Einbautiefe: 95 mm

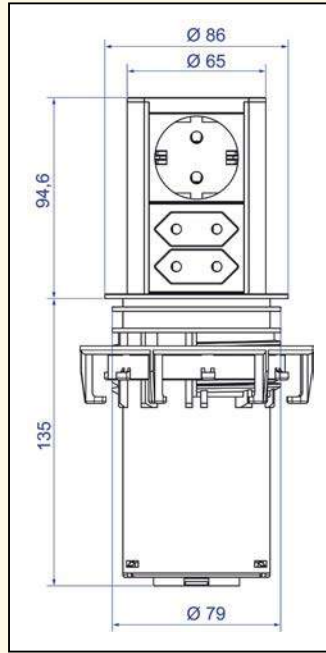

Elevator 3-fach Steckdosenelement

Ausführung	Bestell-Nr.	€/Stück exkl. MwSt.	€/Stück inkl. MwSt.
Edelstahl-Optik	611016	122,50	145,78

- versenkbares Steckdosenelement
- 1x Schukosteckdose, schwarz
- 2x Eurosteckdose, schwarz
- für Arbeitsplattenstärken von 16-60 mm
- Einbau-Bohrung Ø 79 mm
- 2 m Netzanschlussleitung mit Schukostecker, lose
- Höhe 94,6 mm (über Arbeitsplatte)



Elevator USB 1 Steckdose / 2 USB Charger

Ausführung	Bestell-Nr.	€/Stück exkl. MwSt.	€/Stück inkl. MwSt.
Edelstahl-Optik	611036	189,80	225,86



- versenkbares Steckdosenelement
- 1x Schukosteckdose, schwarz
- 2x USB Charger, schwarz (2150 mA / 5,2 V)
- für Arbeitsplattenstärken von 16-60 mm
- Einbau-Bohrung Ø 79 mm
- 2 m Netzanschlussleitung mit Schukostecker, lose
- Höhe 94,6 mm (über Arbeitsplatte)



Lochsäge

Ausführung	Bestell-Nr.	€/Stück exkl. MwSt.	€/Stück inkl. MwSt.
Ø 79 mm	611018	82,90	98,65

- für Bohrungen Ø 79 mm, Schnitttiefe bis 44 mm
- inkl. Zentrierbohrer



EVoline Port Push
3 Steckdosen

Ausführung	Bestell-Nr.	€/Stück exkl. MwSt.	€/Stück inkl. MwSt.
Edelstahl	417570	147,30	175,29

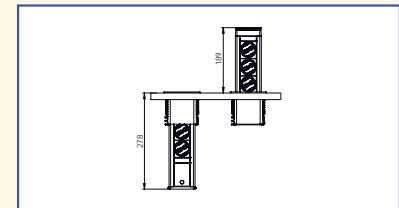

- versenkbares Steckdosenelement, flächenbündiger Einbau möglich
- Manschette und Deckel Edelstahl, hochwertiges silberfarbenes eloxiertes Aluminiumprofil
- 3 Schuko-Steckdosen, schwarz, 60°
- für Arbeitsplatten mit max. 50 mm Stärke
- **öffnet sich durch Push-To-Open-Funktion**
- mit Stecker versenkbar
- Einbaumaß: 108 x 96 mm
- 2,5 m Netzanschlussltg. mit Schukostecker, lose
- Höhe 189 mm (über Arbeitsplatte)



EVoline Port Push
2 Steckdosen / USB Charger

Ausführung	Bestell-Nr.	€/Stück exkl. MwSt.	€/Stück inkl. MwSt.
Edelstahl	417571	197,00	234,43

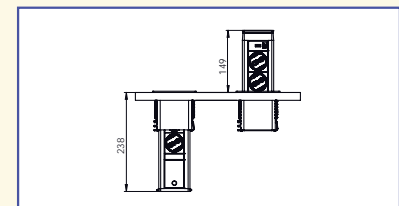

- versenkbares Steckdosenelement, flächenbündiger Einbau möglich
- Manschette und Deckel Edelstahl, hochwertiges silberfarbenes eloxiertes Aluminiumprofil
- 2 Schuko-Steckdosen, schwarz, 60° / 1 USB Charger (1000 mA / 5 V)
- für Arbeitsplatten mit max. 50 mm Stärke
- **öffnet sich durch Push-To-Open-Funktion**
- mit Stecker versenkbar
- Einbaumaß: 108 x 96 mm
- 2,5 m Netzanschlussltg. mit Schukostecker, lose
- Höhe 149 mm (über Arbeitsplatte)



EVoline Port – die versenkbare Steckdose.

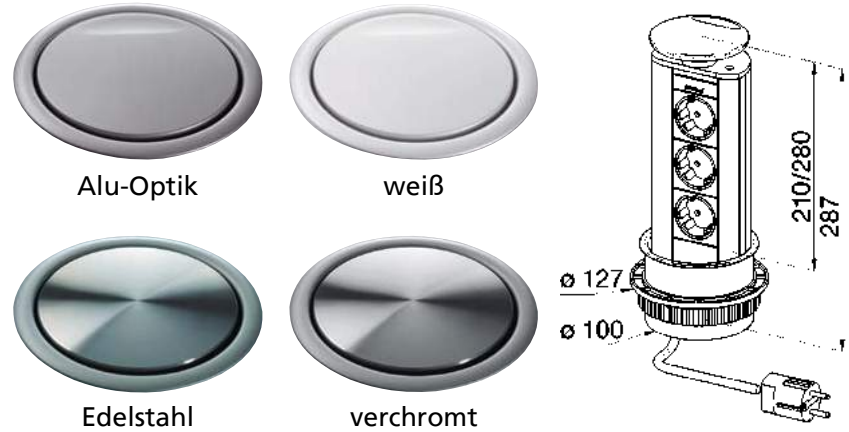

EVoline Port

Ausführung	Bestell-Nr.	€/Stück exkl. MwSt.	€/Stück inkl. MwSt.
Alu-Optik	417500	113,30	134,83
weiß	417545	233,00	277,27
Edelstahl	417504	237,50	282,63
verchromt	417501	277,00	329,63

- **417500:** Deckel Alu-Optik, Manschette silber
- **417545:** Deckel weiß, Manschette weiß
- **417504:** Deckel Edelstahl, Manschette farbgleich
- **417501:** Deckel verchromt, Manschette schwarz
- 3 Schuko-Steckdosen, schwarz, 45°
- für Arbeitsplatten mit max. 50 mm Stärke
- Einbau-Bohrung Ø 102 mm
- 2,5 m Netzanschlussleitung mit Schukostecker, lose
- Höhe 210 mm (über Arbeitsplatte)

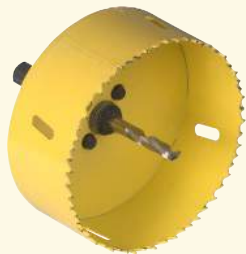

Lochsäge

Ausführung	Bestell-Nr.	€/Stück exkl. MwSt.	€/Stück inkl. MwSt.
Ø 102 mm	417509	113,80	135,42

- für Bohrungen Ø 102 mm
- in Platten mit max. 47 mm Stärke
- inkl. Zentrierbohrer



EVoline Port mit USB-Charger

USB-Ladeeinheit für handelsübliche Geräte mit USB-Verbindung wie z.B. Mobiltelefone, MP3 Player, Apple Produkte usw.



EVoline Port mit USB Charger (Ladestation)

Ausführung	Bestell-Nr.	€/Stück exkl. MwSt.	€/Stück inkl. MwSt.
Alu-Optik	417552	153,80	183,02

- Wippdeckel aus Kunststoff, Alu-Optik
- Manschette aus Kunststoff, silber lackiert
- 2 Schuko-Steckdosen, schwarz, 45°
- 1 USB Charger (1000 mA / 5 V)
- Einbau-Bohrung Ø 102 mm
- für Arbeitsplatten mit max. 50 mm Stärke
- 2,5 m Netzanschlussleitung mit Schukostecker, lose
- Höhe 171 mm (über Arbeitsplatte)



EVoline Port mit LED-Beleuchtung

Ausführung	Bestell-Nr.	€/Stück exkl. MwSt.	€/Stück inkl. MwSt.
Edelstahl	417503	392,50	467,08



- Wippdeckel aus massivem Edelstahl
- Manschette aus Kunststoff, farbgleich lackiert
- 3 Schuko-Steckdosen, schwarz, 45°
- für Arbeitsplatten mit max. 50 mm Stärke
- Nightlight-Effekt: LEDs unter dem Deckel
- Ein-/ Aus-Schalter für Steckdosen und LED-Beleuchtung in einer Funktion
- Einbau-Bohrung Ø 102 mm
- 2,5 m Netzanschlussleitung mit Schukostecker, lose
- Höhe 280 mm (über Arbeitsplatte)



EVoline Port mit FI-Schalter (Fehlerstromschutzschalter)

Ausführung	Bestell-Nr.	€/Stück exkl. MwSt.	€/Stück inkl. MwSt.
Alu-Optik	417505	309,50	368,31

- Wippdeckel aus Kunststoff, Alu-Optik
- Manschette aus Kunststoff, silber lackiert
- 3 Schuko-Steckdosen, schwarz, 45°
- für Arbeitsplatten mit max. 50 mm Stärke
- Einbau-Bohrung Ø 102 mm
- 2,5 m Netzanschlussleitung mit Schukostecker, lose
- Höhe 280 mm (über Arbeitsplatte)



Cape
4 Steckdosen / 1 USB Charger

Ausführung	Bestell-Nr.	€/Stück exkl. MwSt.	€/Stück inkl. MwSt.
Edelstahl	410176	143,80	171,12

- **Eck-Steckdosenelement mit USB Charger**
- 4 Schuko-Steckdosen / 1 USB Charger (1000 mA / 5 V)
- 2 m Netzanschlussltg. Schukostecker, lose
- Maße: B 65 x H 460 x T 56 mm
- beide Enden geschlossen, dadurch drehbar und links und rechts verwendbar
- **Hinweis: Mittels Teleskopstück Längenausgleich bis 580 mm möglich (liegt der Verpackung bei)**



Pedro
4 Steckdosen

Ausführung	Bestell-Nr.	€/Stück exkl. MwSt.	€/Stück inkl. MwSt.
Edelstahl	410836	101,80	121,14

4 Steckdosen / 1 Schalter

Edelstahl	410837	115,60	137,56
-----------	--------	--------	--------

- **Eck-Steckdosenelement**
- 4 Schuko-Steckdosen, schwarz
- 2 m Netzanschlussltg. Schukostecker, lose
- **Eck-Schalter-/ Steckdosenelement (ohne Abbildung) wie vorher, jedoch:**
- 4 Schuko-Steckdosen, schwarz
- 1 Schalter mit 2 m Leitung und Eurokupplung, zum Schalten von Trafos
- **Hinweis: Mittels Teleskopstück Längenausgleich bis 580 mm möglich (liegt der Verpackung bei)**
- Maße: B 120 x H 460 x T 88 mm



Boda
3 Steckdosen

Ausführung	Bestell-Nr.	€/Stück exkl. MwSt.	€/Stück inkl. MwSt.
Edelstahl	410803	77,80	92,58

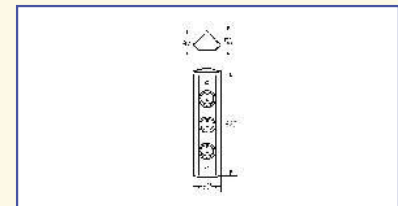

- **Eck-Steckdosenelement**
- 3 Schuko-Steckdosen, schwarz
- 2 m Netzanschlussltg. Schukostecker, lose
- Maße: B 82 x H 320 x T 60 mm



Schalter- und Steckdosenelemente

aus Edelstahl zum Nachrüsten oder als gestalterisches Element in der Küche. Mittels Teleskopstück Längenausgleich bis 580 mm möglich (Teleskopstück liegt der Verpackung bei).

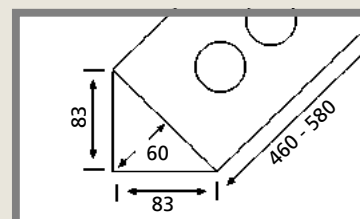

Riva

4 Steckdosen

Ausführung	Bestell-Nr.	€/Stück exkl. MwSt.	€/Stück inkl. MwSt.
Edelstahl	410815	92,80	110,43

3 Steckdosen / 1 Schalter

Edelstahl	410816	105,80	125,90
-----------	--------	--------	--------

- **Eck-Steckdosenelement (ohne Abbildung)**

- Maße: B 115 x H 460 x T 60 mm

- 4 Schuko-Steckdosen, schwarz

- 2 m Netzanschlussltg. Schukostecker, lose

- **Eck-Schalter-/ Steckdosenelement wie vorher, jedoch:**

- 3 Schuko-Steckdosen, schwarz

- 1 Schalter mit 2 m Leitung und Eurokupplung, zum Schalten von Trafos



Riva USB

4 Steckdosen / 1 USB Charger

Ausführung	Bestell-Nr.	€/Stück exkl. MwSt.	€/Stück inkl. MwSt.
Edelstahl	410823	132,80	158,03

- **Eck-Steckdosenelement**

- Maße: B 115 x H 460 x T 60 mm

- 4 Schuko-Steckdosen, schwarz

- 1 USB Charger (1000 mA / 5 V)

- 2 m Netzanschlussltg. Schukostecker, lose

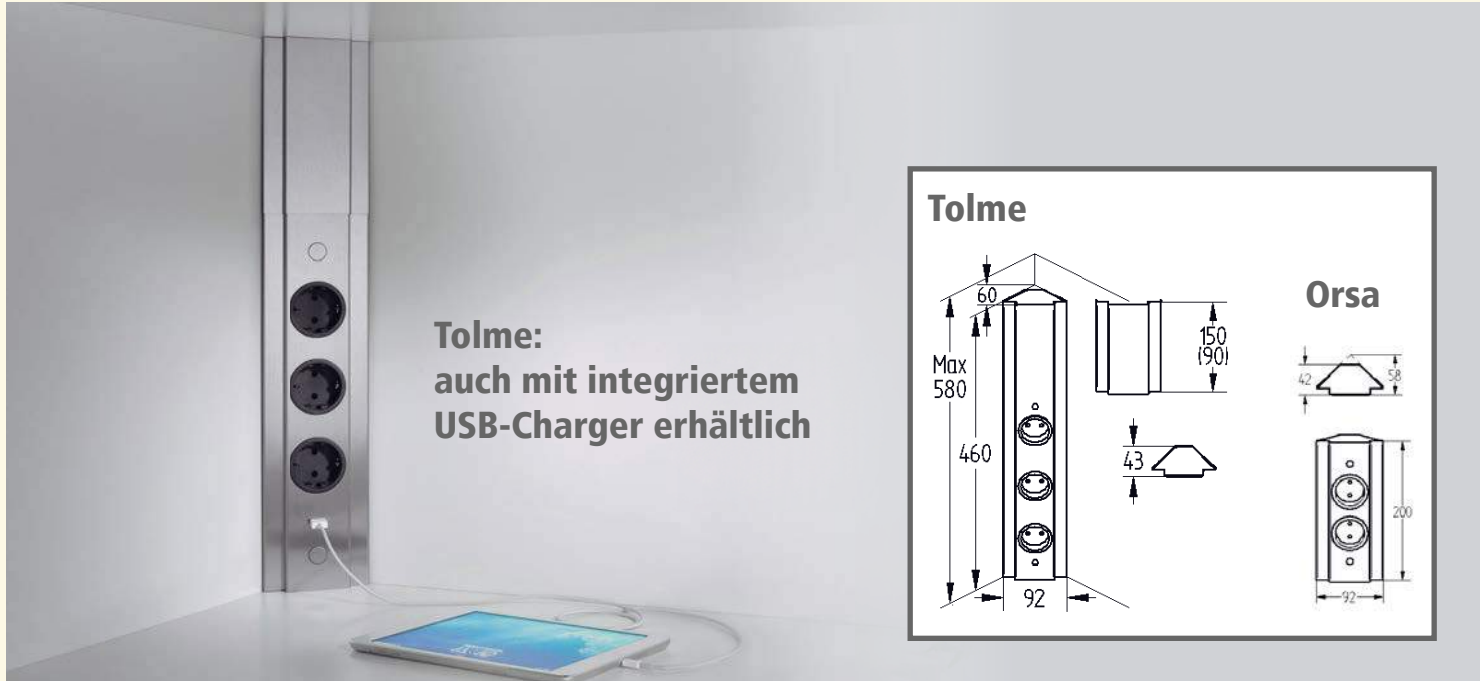

Tolme
3 Steckdosen

Ausführung	Bestell-Nr.	€/Stück exkl. MwSt.	€/Stück inkl. MwSt.
Edelstahl	410801	84,80	100,91

3 Steckdosen / 1 USB Charger

Edelstahl	410804	123,80	147,32
-----------	--------	--------	--------



- **410801: Eck-Steckdosenelement**
- 3 Schuko-Steckdosen, schwarz
- 2 m Netzanschlussltg. Schukostecker, lose
- Maße: B 92 x H 460 x T 60 mm
- **410804: Eck-Steckdosenelement mit USB Charger**, wie vorher, jedoch:
- 3 Schuko-Steckdosen, schwarz / 1 USB Charger (1000 mA / 5 V)
- **Hinweis: Mittels Teleskopstück Längenausgleich bis 580 mm möglich (liegt der Verpackung bei)**



Orsa
2 Steckdosen

Ausführung	Bestell-Nr.	€/Stück exkl. MwSt.	€/Stück inkl. MwSt.
Edelstahl	410802	76,80	91,39



- **Eck-Steckdosenelement**
- 2 Schuko-Steckdosen, schwarz
- 3 m Netzanschlussltg. Schukostecker, lose
- Maße: B 92 x H 200 x T 60 mm



Riva
2 Steckdosen

Ausführung	Bestell-Nr.	€/Stück exkl. MwSt.	€/Stück inkl. MwSt.
Edelstahl	410828	77,60	92,34

- **Eck-Steckdosenelement**
- Maße: B 115 x H 200 x T 60 mm
- 2 Schuko-Steckdosen, schwarz
- 3 m Netzanschlussleitung mit Schukostecker, lose



Schalter- und Steckdosenelemente

aus Edelstahl zum Nachrüsten oder als gestalterisches Element in der Küche. Mittels Teleskopstück Längenausgleich bis 580 mm möglich (Teleskopstück liegt der Verpackung bei).

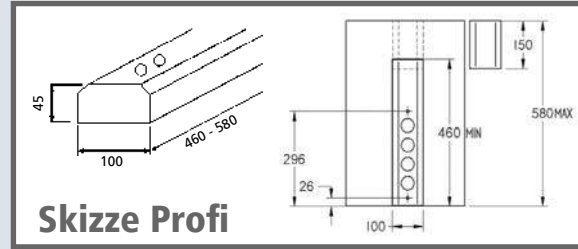

Profi

4 Steckdosen

Ausführung	Bestell-Nr.	€/Stück exkl. MwSt.	€/Stück inkl. MwSt.
Edelstahl	410811	96,20	114,48

3 Steckdosen / 1 Schalter

Edelstahl	410812	108,20	128,76
-----------	--------	--------	--------

- **410811: Steckdosenelement**

- 2 m Netzanschlusslg. Schukostecker, lose
- Maße: B 100 x H 460 x T 45 mm
- 4 Schuko-Steckdosen, schwarz

- **410812: Schalter-/ Steckdosenelement wie vorher, jedoch:**

- 3 Schuko-Steckdosen, schwarz
- 1 Schalter mit 2 m Leitung und Eurokupplung, zum Schalten von Trafos



Sala

3 Steckdosen

Ausführung	Bestell-Nr.	€/Stück exkl. MwSt.	€/Stück inkl. MwSt.
Edelstahl	410800	87,80	104,48

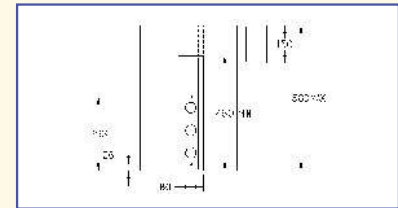

- **Steckdosenelement**

- 3 Schuko-Steckdosen, schwarz
- 2 m Netzanschlusslg. Schukostecker, lose
- Maße: B 80 x H 460 x T 43 mm

- **Hinweis: Mittels Teleskopstück Längenausgleich bis 580 mm möglich (liegt der Verpackung bei)**



EVOLine R-Dock
3 Steckdosen

Ausführung	Bestell-Nr.	€/Stück exkl. MwSt.	€/Stück inkl. MwSt.
Edelstahl-Optik	417556	79,80	94,96



- 2,5 m Netzanschlussltg. Schukostecker, lose
- 3 Schuko-Steckdosen, schwarz
- Gehäuse: Aluminium
- Maße: 179 x 73 x 70 mm



Kata

Ausführung	Bestell-Nr.	€/Stück exkl. MwSt.	€/Stück inkl. MwSt.
Edelstahl	410817	63,20	75,21

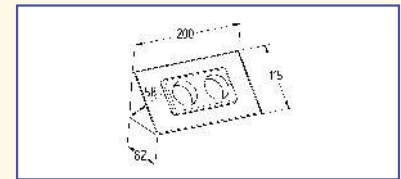

- 2 m Netzanschlussltg. mit Schukostecker, lose
- 2 Schuko-Steckdosen, schwarz
- Maße: B 115 x L 200 x T 58 mm
- Montage auf Arbeitplatte oder als Ecksäule

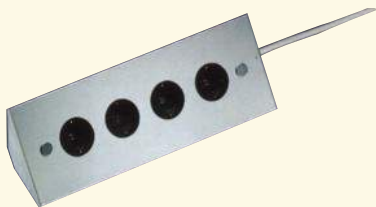

Tesi

Ausführung	Bestell-Nr.	€/Stück exkl. MwSt.	€/Stück inkl. MwSt.
Edelstahl	410826	87,00	103,53

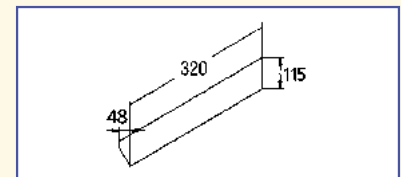

- 2 m Netzanschlussltg. mit Schukostecker, lose
- 4 Schuko-Steckdosen, schwarz
- Maße: B 115 x L 320 x T 48 mm
- Montage auf Arbeitplatte oder als Ecksäule



Casa Wandanschluss-Element
mit 2 Steckdosen

Ausführung	Bestell-Nr.	€/Stück exkl. MwSt.	€/Stück inkl. MwSt.
Alu-Optik	630485	92,40	109,96

• **inklusive 2 m Netzanschlussleitung mit Schukostecker**

- 2 Schuko-Steckdosen
- Steckdosenabdeckungen schiebbar
- Maße: B 320 x T 44 x H 64 mm
- Zuleitungskabel können hinter dem Wandanschlussprofil verlegt werden



Togo
mit 3 Steckdosen

Ausführung	Bestell-Nr.	€/Stück exkl. MwSt.	€/Stück inkl. MwSt.
Edelstahl	412953	82,80	98,53

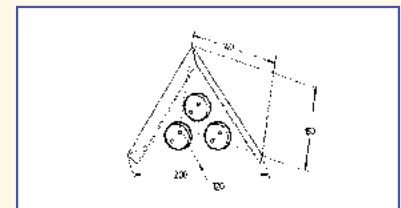

- **Eck-Steckdosenelement**
- Gehäuse: Edelstahl
- 3 Schuko-Steckdosen, schwarz, 230 V / 16 A
- 3 m Netzanschlussltg. Schukostecker, lose



Omega
Doppelsteckdose

Ausführung	Bestell-Nr.	€/Stück exkl. MwSt.	€/Stück inkl. MwSt.
Edelstahl-Optik	411368	51,20	60,93

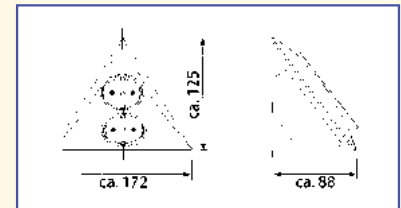

- **Eck-Steckdosenelement**
- 1,8 m Netzanschlussltg. ohne Schukostecker
- 2 Schuko-Steckdosen, schwarz, 250 V / 16 A

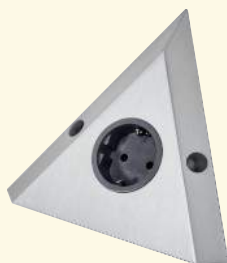

Uno
mit 1 Steckdose

Ausführung	Bestell-Nr.	€/Stück exkl. MwSt.	€/Stück inkl. MwSt.
Edelstahl	410824	72,60	86,39

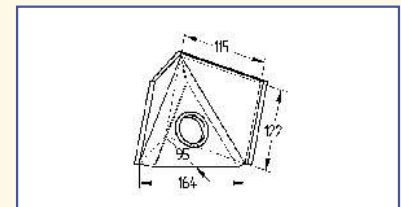

- **Eck-Steckdosenelement**
- Gehäuse: Edelstahl
- Maße: B 164 x H 115 x T 122 mm
- 1 Schuko-Steckdose, schwarz, 240 V / 16 A
- 3 m Netzanschlussleitung, Schukostecker, lose
- Montage auf der Arbeitsplatte und unter dem Hängeschrank möglich



Elevator Outside

3-fach Steckdosenelement inkl. Blende

Ausführung	Bestell-Nr.	€/Stück exkl. MwSt.	€/Stück inkl. MwSt.
Edelstahl-Optik	611030	181,00	215,39

- **ausfahrbares Steckdosenelement mit Blende in Edelstahl-Optik zur Montage unter dem Küchen-Hängeschrank**
- 1x Schuko Steckdose, schwarz
- 2x Eurosteckdose, schwarz
- 2 m Netzanschlussleitung mit Schuko stecker, lose
- Höhe 210 mm, Durchmesser 92 mm



Elevator Inside

3-fach Steckdosenelement inkl. Gehäuse

Ausführung	Bestell-Nr.	€/Stück exkl. MwSt.	€/Stück inkl. MwSt.
Edelstahl-Optik	611035	178,00	211,82

- **ausfahrbares Steckdosenelement mit Gehäuse in Edelstahl-Optik zur Montage im Küchen-Hängeschrank**
- Deckel aus Kunststoff
- 1x Schuko Steckdose, schwarz
- 2x Eurosteckdose, schwarz
- 2 m Netzanschlussleitung mit Schuko stecker, lose
- Höhe 150 mm, Durchmesser 127 mm



Der EVoline V-Port wird mit einem Abdeckrahmen für den Einbau in den Hängeschrank ausgeliefert.



EVoline V-Port
3 Steckdosen

Ausführung	Bestell-Nr.	€/Stück exkl. MwSt.	€/Stück inkl. MwSt.
Edelstahl	417555	141,50	168,39

2 Steckdosen

Edelstahl	417554	130,80	155,65
-----------	--------	--------	--------

2 Steckdosen / 1 USB Charger

Edelstahl	417553	189,10	225,03
-----------	--------	--------	--------

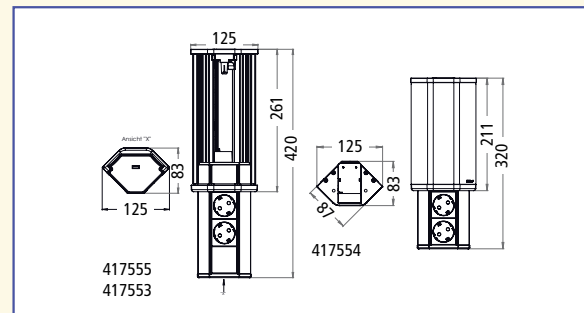

- **Eck-Steckdosenelement mit formschöner Edelstahlblende**
- auf sanften Druck gleitet das Steckdosenelement aus dem Gehäuse
- **417553:** USB Charger auch bei geschlossener Blende zugänglich (1000 mA / 5 V)
- 2,5 m Netzanschlussleitung mit Flachstecker EVoline Plug
- Maße: L 87 x B 87 x H 211/261 mm
- Höhe mit ausgefahrenem Steckdosenelement:
417555+417553: 420 mm
417554: 320 mm



Plano

Ausführung	Bestell-Nr.	€/Stück exkl. MwSt.	€/Stück inkl. MwSt.
Edelstahl-Optik	410392	73,20	87,11

- 3 m Netzanschlussleitung mit Schukostecker, lose
- 2 Schuko-Steckdosen mit Klappdeckel
- Maße: B 145 x H 85 mm
- Edelstahlblende



Frame

Ausführung	Bestell-Nr.	€/Stück exkl. MwSt.	€/Stück inkl. MwSt.
Alu-Optik	417525	75,60	89,96

- 2,5 m Netzanschlussleitung mit Schukostecker, lose
- 3 Schuko-Steckdosen, schwarz
- Maße: B 80 x L 182 mm



Pix

1 Steckdose

Ausführung	Bestell-Nr.	€/Stück exkl. MwSt.	€/Stück inkl. MwSt.
Zierring in 3 Farben	611081	54,50	64,86

- **Steckdosenelement zum Einbau**
- 1 Schuko-Steckdose
- Einbautiefe: ca. 50 mm
- 2 m Netzanschlussltg. mit Schukostecker
- Maße: ca.: Ø 68 x H 3,5 mm
- Ausschnittmaß: Ø 56 mm
- **3 Zierringe im Lieferumfang enthalten: schwarz, weiß und Edelstahl-Optik**



EVoline Dock[®] Cuisine – die Küche als Herz des Hauses

Energieversorgung als Design-Objekt wo immer man sie braucht. Einfache Montage. Praktisch, preiswert, pflegeleicht. Anhalten und ausrichten, zweimal schrauben, einschieben, Kabel durchführen, anschließen, andocken, arbeiten. Einfacher geht's nicht.



EVoline Dock Cuisine
3 Steckdosen

Ausführung	Bestell-Nr.	€/Stück exkl. MwSt.	€/Stück inkl. MwSt.
silber	417510	65,20	77,59
Edelstahl-Finish	417513	83,40	99,25

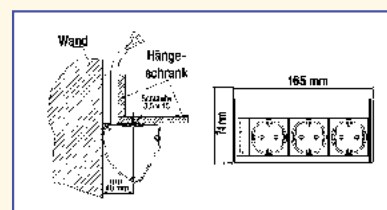

- 2,5 m Netzanschlussleitung mit Schukostecker, lose
- **417510**: Gehäuse aus Aluminium, silber eloxiert
- **417513**: Gehäuse aus Aluminium, das wie Edelstahl aussieht
- 3 Schuko-Steckdosen, schwarz
- 2 Befestigungselemente für Hängeschrankmontage



Corner

Ausführung	Bestell-Nr.	€/Stück exkl. MwSt.	€/Stück inkl. MwSt.
Edelstahl-Optik	417880	70,40	83,78

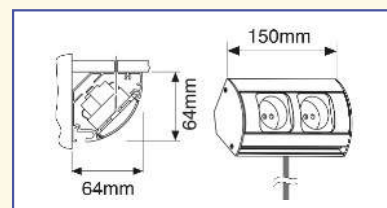

- 2 m Netzanschlussleitung mit Schukostecker, lose
- 2 Schuko-Steckdosen, schwarz



Fly Power, schräg, 70 x 70 mm

mit integrierten Steckdosen, Höhe 210 mm

Ausführung	Bestell-Nr.	€/Stück exkl. MwSt.	€/Stück inkl. MwSt.
Edelstahl-Optik	640125	220,00	261,80

ohne Steckdosen, Höhe 210 mm

Edelstahl-Optik	640120	107,00	127,33
-----------------	--------	--------	--------



- Höhe: 210 mm
- **nur Artikel 640125:**
- 2 Schuko Steckdosen, schwarz
- inkl. 2 m Netzanschlussleitung mit Schuko Stecker

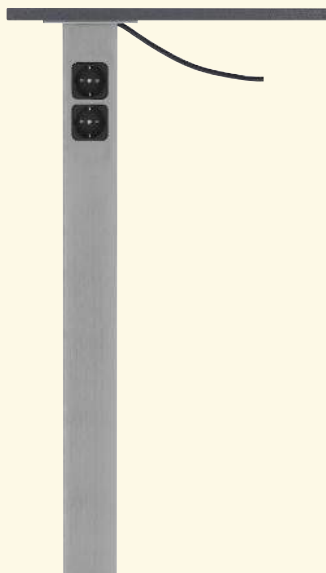

Casa Power, 70 x 70 mm

mit integrierten Steckdosen, Höhe 720 mm

Ausführung	Bestell-Nr.	€/Stück exkl. MwSt.	€/Stück inkl. MwSt.
Edelstahl-Optik	640155	258,00	307,02

ohne Steckdosen, Höhe 720 mm

Edelstahl-Optik	640156	165,50	196,95
-----------------	--------	--------	--------



- Höhe: 720 mm
- integrierte Höhenverstellung
- **nur Artikel 640155:**
- 2 Schuko Steckdosen, schwarz
- inkl. 2 m Netzanschlussleitung mit Schuko Stecker



Jumbo Powerstation 80 x 80 mm

Edelstahl-Optik

Ausführung	Bestell-Nr.	€/Stück exkl. MwSt.	€/Stück inkl. MwSt.
170 mm	617333	193,00	229,67
230 mm	617331	211,00	251,09



- **eine bzw. zwei integrierte Schuko-Steckdosen**
- Zuleitung 1500 mm, 3-adrig, freie Enden, Anschluss durch die Arbeitsplatte
- komplett mit Befestigungsschraube M 10 unten und stabiler Anschraubplatte oben
- Höhe einschließlich Befestigungsplatte 120 x 120 x 3 mm
- nicht kürzbar
- Tragkraft: max. 60 kg je Konsolenpaar



Jumbo 80 x 80 mm

Edelstahl-Optik

Ausführung	Bestell-Nr.	€/Stück exkl. MwSt.	€/Stück inkl. MwSt.
170 mm	617332	103,50	123,17
230 mm	617330	110,00	130,90



- komplett mit Befestigungsschraube M 10 unten und stabiler Anschraubplatte oben
- Höhe einschließlich Befestigungsplatte 120 x 120 x 3 mm
- nicht kürzbar
- Tragkraft: max. 60 kg je Konsolenpaar

ABFALLSAMMLER



Abfallsammler für Frontauszüge /
Türöffnungssysteme

Abfallsammler für Eckschränke

Abfallsammler für Drehtüren

Abfallsammler für vorhandene Schubkästen /
Standabfallsammler /
Küchenabfallentsorger /
Badausstattung



ABFALLSAMMLER FÜR FRONTAUSSZÜGE TÜRÖFFNUNGSSYSTEME



Alle Pullboy-Premium und Pullboy-Soft Modelle sind mit hochwertigen integrierten Grass Nova Pro Auszugsschienen ausgestattet.



Durch Softeinzug schließen die Abfallsammler sanft und leise. Ein Dämpfer bremst die Abfallsammler beim Schließen und die Tür zieht sich sanft und leise zu.



Für all diese hochwertigen Auszugssysteme gilt:

- 3D-Verstellmöglichkeit (Neigungsverstellung, vertikale Höhenverstellung, horizontale Positionsverstellung)
- Deckel und Rahmen auch Stahlblech, hochwertig pulverbeschichtet
- Auch unter Vollast höchster Laufkomfort und Seitenstabilität
- Einsätze mit Doppelbügel, die Doppelbügel können als Tütenhalter verwendet werden

Besonderheiten Pullboy-Premium:

- Abfallsammlersystem mit Design-Charakter!
- optisch sauberer Gesamteindruck durch Aufsatzrahmen mit Eingriffmulden

Besonderheiten Pullboy-Soft:

- Der Pullboy-Soft ist eine Problemlösung für ein größeres Abfallvolumen

Besonderheiten Pullboy-Soft Comfort:

- einfache Montage mittels Metall-Einbauschablone
- 3D-Verstellung mit 6-Kant-Schrauben problemlos mit 13er Maul-/Ringschlüssel möglich
- geringe Rahmentiefe von nur 330 mm bietet im Spülenunterschrank Platz für Siphon oder Untertischgeräte
- erhältlich mit aufgelegtem Deckel oder mit Auszugsdeckel-System inklusiv Antirutschmatte



Pullboy-Soft Comfort mit Auszugsdeckel:

- einfache Montage mittels Metall-Einbauschablone
- 3D-Verstellung mit 6-Kant-Schrauben problemlos mit 13er Maul-/Ringschlüssel möglich
- geringe Rahmentiefe von nur 330 mm bietet im Spülenunterschrank Platz für Siphon oder Untertischgeräte
- mit Auszugsdeckel-System inklusiv Antirutschmatte



Abbildung Art.-Nr. 600543

**Pullboy-Soft Comfort 45
inkl. Auszugsdeckel-System
Vollauszug, für 2-fach Sortierung**

Ausführung	Bestell-Nr.	€/Stück exkl. MwSt.	€/Stück inkl. MwSt.
2 x 11 L	600540	270,00	321,30

Ersatzweimer

11 L, schwarz	601462	33,40	39,75
---------------	--------	-------	-------

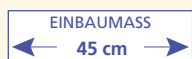

- mit ausziehbarer Deckelablage
- Gestell/Deckel anthrazit
- Inhalt 2 x 11 Liter, Höhe 335 mm
- **Höchster Comfort durch Selbsteinzug und Dämpfung**
- Auszugsschiene: deutscher Markenhersteller, LGA-geprüft, 40 kg Tragkraft
- Schrankbreite 450 mm
- Einbaumaße: T 330 x H 335 mm
- **Auszugsschientiefe: 435 mm**
- Montageart: Seitenwandmontage/ Frontauszug
- Geeignet für 16/19 mm Seitenwände
- **Gesamtinhalt 22 Liter**



Pullboy-Soft Comfort 50 inkl. Auszugsdeckel-System

Vollauszug, für 2-fach Sortierung

Ausführung	Bestell-Nr.	€/Stück exkl. MwSt.	€/Stück inkl. MwSt.
1 x 11 L, 1 x 17 L	600541	275,00	327,25

Ersatzteile

11 L, schwarz	601462	33,40	39,75
17 L, schwarz	601461	40,80	48,55

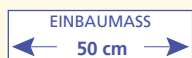

- mit ausziehbarer Deckelablage
- Gestell/Deckel anthrazit
- Inhalt 1 x 11 Liter, 1 x 17 Liter, Höhe 335 mm
- **Höchster Comfort durch Selbsteinzug und Dämpfung**
- Auszugsschiene: deutscher Markenhersteller, LGA-geprüft, 40 kg Tragkraft
- Schrankbreite 500 mm
- Einbaumaße: T 330 x H 335 mm
- **Auszugsschientiefe: 435 mm**
- Montageart: Seitenwandmontage/ Frontauszug
- Geeignet für 16/19 mm Seitenwände
- **Gesamtinhalt 28 Liter**



Pullboy-Soft Comfort 60 inkl. Auszugsdeckel-System

Vollauszug, für 2-fach Sortierung

Ausführung	Bestell-Nr.	€/Stück exkl. MwSt.	€/Stück inkl. MwSt.
2 x 17 L	600543	279,00	332,01

Ersatzteile

17 L, schwarz	601461	40,80	48,55
---------------	--------	-------	-------

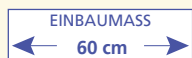

- mit ausziehbarer Deckelablage
- Gestell/Deckel anthrazit
- Inhalt 2 x 17 Liter, Höhe 335 mm
- **Höchster Comfort durch Selbsteinzug und Dämpfung**
- Auszugsschiene: deutscher Markenhersteller, LGA-geprüft, 40 kg Tragkraft
- Schrankbreite 600 mm
- Einbaumaße: T 330 x H 335 mm
- **Auszugsschientiefe: 435 mm**
- Montageart: Seitenwandmontage/ Frontauszug
- Geeignet für 16/19 mm Seitenwände
- **Gesamtinhalt 34 Liter**



Pullboy-Soft Comfort 60 inkl. Auszugsdeckel-System

Vollauszug, für 3-fach Sortierung

Ausführung	Bestell-Nr.	€/Stück exkl. MwSt.	€/Stück inkl. MwSt.
2 x 8 L, 1 x 17 L	600542	279,00	332,01

Ersatzteile

8 L, schwarz	601460	28,20	33,56
17 L, schwarz	601461	40,80	48,55

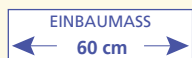

- mit ausziehbarer Deckelablage
- Gestell/Deckel anthrazit
- Inhalt 2 x 8 Liter, 1 x 17 Liter, Höhe 335 mm
- **Höchster Comfort durch Selbsteinzug und Dämpfung**
- Auszugsschiene: deutscher Markenhersteller, LGA-geprüft, 40 kg Tragkraft
- Schrankbreite 600 mm
- Einbaumaße: T 330 x H 335 mm
- **Auszugsschientiefe: 435 mm**
- Montageart: Seitenwandmontage/ Frontauszug
- Geeignet für 16/19 mm Seitenwände
- **Gesamtinhalt 33 Liter**



Pullboy-Soft Comfort:

- einfache Montage mittels Metall-Einbauschablone
- 3D-Verstellung mit 6-Kant-Schrauben problemlos mit 13er Maul-/Ringschlüssel möglich
- geringe Rahmentiefe von nur 330 mm bietet im Spülenunterschrank Platz für Siphon oder Untertischgeräte
- mit aufgelegtem Deckel



Pullboy-Soft Comfort 45

Vollauszug, für 2-fach Sortierung

Ausführung	Bestell-Nr.	€/Stück exkl. MwSt.	€/Stück inkl. MwSt.
2 x 11 L	600530	241,00	286,79

Ersatzweimer

11 L, schwarz	601462	33,40	39,75
---------------	--------	-------	-------



- **Gestell/Deckel anthrazit**
- Inhalt 2 x 11 Liter, Höhe 335 mm
- **Höchster Comfort durch Selbsteinzug und Dämpfung**
- Auszugsschiene: deutscher Markenhersteller, LGA-geprüft, 40 kg Tragkraft
- Schrankbreite 450 mm
- Einbaumaße: T 330 x H 335 mm
- **Auszugsschientiefe: 435 mm**
- Montageart: Seitenwandmontage/ Frontauszug
- Geeignet für 16/19 mm Seitenwände
- **Gesamtinhalt 22 Liter**



Pullboy-Soft Comfort 50

Vollauszug, für 2-fach Sortierung

Ausführung	Bestell-Nr.	€/Stück exkl. MwSt.	€/Stück inkl. MwSt.
1 x 11 L, 1 x 17 L	600531	245,00	291,55

Ersatzteile

11 L, schwarz	601462	33,40	39,75
17 L, schwarz	601461	40,80	48,55



- **Gestell/Deckel anthrazit**
- Inhalt 1 x 11 Liter, 1 x 17 Liter, Höhe 335 mm
- **Höchster Comfort durch Selbsteinzug und Dämpfung**
- Auszugsschiene: deutscher Markenhersteller, LGA-geprüft, 40 kg Tragkraft
- Schrankbreite 500 mm
- Einbaumaße: T 330 x H 335 mm
- **Auszugsschientiefe: 435 mm**
- Montageart: Seitenwandmontage/ Frontauszug
- Geeignet für 16/19 mm Seitenwände
- **Gesamtinhalt 28 Liter**



Pullboy-Soft Comfort 60

Vollauszug, für 2-fach Sortierung

Ausführung	Bestell-Nr.	€/Stück exkl. MwSt.	€/Stück inkl. MwSt.
2 x 17 L	600533	249,00	296,31

Ersatzteile

17 L, schwarz	601461	40,80	48,55
---------------	--------	-------	-------

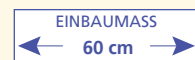

- **Gestell/Deckel anthrazit**
- Inhalt 2 x 17 Liter, Höhe 335 mm
- **Höchster Comfort durch Selbsteinzug und Dämpfung**
- Auszugsschiene: deutscher Markenhersteller, LGA-geprüft, 40 kg Tragkraft
- Schrankbreite 600 mm
- Einbaumaße: T 330 x H 335 mm
- **Auszugsschientiefe: 435 mm**
- Montageart: Seitenwandmontage/ Frontauszug
- Geeignet für 16/19 mm Seitenwände
- **Gesamtinhalt 34 Liter**



Pullboy-Soft Comfort 60

Vollauszug, für 3-fach Sortierung

Ausführung	Bestell-Nr.	€/Stück exkl. MwSt.	€/Stück inkl. MwSt.
2 x 8 L, 1 x 17 L	600532	249,00	296,31

Ersatzteile

8 L, schwarz	601460	28,20	33,56
17 L, schwarz	601461	40,80	48,55

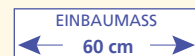

- **Gestell/Deckel anthrazit**
- Inhalt 2 x 8 Liter, 1 x 17 Liter, Höhe 335 mm
- **Höchster Comfort durch Selbsteinzug und Dämpfung**
- Auszugsschiene: deutscher Markenhersteller, LGA-geprüft, 40 kg Tragkraft
- Schrankbreite 600 mm
- Einbaumaße: T 330 x H 335 mm
- **Auszugsschientiefe: 435 mm**
- Montageart: Seitenwandmontage/ Frontauszug
- Geeignet für 16/19 mm Seitenwände
- **Gesamtinhalt 33 Liter**



Pullboy-Premium 45

Vollauszug, für 2-fach Sortierung

Ausführung	Bestell-Nr.	€/Stück exkl. MwSt.	€/Stück inkl. MwSt.
2-fach	600470	249,00	296,31

Ersatzzeimer

11 L, alugrau	601483	33,40	39,75
17 L, alugrau	601484	40,80	48,55



- **Gestell/Deckel silber**
- Inhalt 1 x 17 Liter und 1 x 11 Liter
- **Höchster Comfort durch Selbsteinzug und Dämpfung**
- Auszugsschiene Grass Nova Pro
- 40 kg Tragkraft
- Schrankbreite 450 mm
- **Einbaumaße: T 450 x H 330 mm**
- Montageart: Seitenwandmontage/Frontauszug
- Geeignet für 16/19 mm Seitenwände
- **Gesamtinhalt 28 Liter**

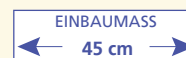

Pullboy-Premium 50

Vollauszug, für 2-fach Sortierung

Ausführung	Bestell-Nr.	€/Stück exkl. MwSt.	€/Stück inkl. MwSt.
2-fach	600471	257,00	305,83

Ersatzzeimer

11 L, alugrau	601483	33,40	39,75
17 L, alugrau	601484	40,80	48,55



- **Gestell/Deckel silber**
- Inhalt 1 x 17 Liter und 1 x 11 Liter
- **Höchster Comfort durch Selbsteinzug und Dämpfung**
- Auszugsschiene Grass Nova Pro
- 40 kg Tragkraft
- Schrankbreite 500 mm
- **Einbaumaße: T 450 x H 330 mm**
- Montageart: Seitenwandmontage/Frontauszug
- Geeignet für 16/19 mm Seitenwände
- **Gesamtinhalt 28 Liter**

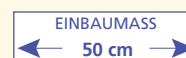

Pullboy-Premium 50

Vollauszug, für 3-fach Sortierung

Ausführung	Bestell-Nr.	€/Stück exkl. MwSt.	€/Stück inkl. MwSt.
3-fach	600472	262,00	311,78

Ersatzzeimer

5 L, alugrau	601485	26,00	30,94
17 L, alugrau	601484	40,80	48,55

Ersatz-Bio-Deckel

für 5 L, grün	601481	8,25	9,82
---------------	--------	------	------



- **Gestell/Deckel silber**
- Inhalt 1 x 17 Liter und 2 x 5 Liter
- **Höchster Comfort durch Selbsteinzug und Dämpfung**
- Auszugsschiene Grass Nova Pro
- 40 kg Tragkraft
- Schrankbreite 500 mm
- **Einbaumaße: T 450 x H 330 mm**
- Montageart: Seitenwandmontage/Frontauszug
- Geeignet für 16/19 mm Seitenwände
- **Gesamtinhalt 27 Liter**

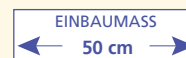

Pullboy-Premium 60

Vollauszug, für 4-fach Sortierung

Ausführung	Bestell-Nr.	€/Stück exkl. MwSt.	€/Stück inkl. MwSt.
4-fach	600473	272,00	323,68

Ersatzzeimer

5 L, alugrau	601485	26,00	30,94
8 L, alugrau	601486	28,20	33,56
11 L, alugrau	601483	33,40	39,75
17 L, alugrau	601484	40,80	48,55

Ersatz-Bio-Deckel

für 8 und 10 L, grün	601480	8,90	10,59
----------------------	--------	------	-------



- **Gestell/Deckel silber**
- Inhalt 1 x 17 Liter, 1 x 11 Liter, 1 x 8 Liter und 1 x 5 Liter
- **Höchster Comfort durch Selbsteinzug und Dämpfung**
- Auszugsschiene Grass Nova Pro
- 40 kg Tragkraft
- Schrankbreite 600 mm
- **Einbaumaße: T 450 x H 330 mm**
- Montageart: Seitenwandmontage/Frontauszug
- Geeignet für 16/19 mm Seitenwände
- **Gesamtinhalt 41 Liter**

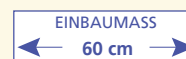



Pullboy-Soft 45

Vollauszug, für 2-fach Sortierung

Ausführung	Bestell-Nr.	€/Stück exkl. MwSt.	€/Stück inkl. MwSt.
1 x 11 L, 1 x 29 L	600434	259,00	308,21

Ersatzteiler

11 L, alugrau	601483	33,40	39,75
29 L, alugrau	601479	37,40	44,51



- Gestell/Deckel silber
- Inhalt 1 x 11 Liter, 1 x 29 Liter, Höhe 491 mm
- **Höchster Comfort durch Selbsteinzug und Dämpfung**
- Auszugsschiene Grass Nova Pro
- Schrankbreite 450 mm
- **Einbaumaße: T 410 x H 491 mm**
- Montageart: Seitenwandmontage/
Frontauszug
- **Gesamthalt 40 Liter** Liter



Pullboy-Soft Shorty 50

Vollauszug, für 2-fach Sortierung

Ausführung	Bestell-Nr.	€/Stück exkl. MwSt.	€/Stück inkl. MwSt.
1 x 11 L, 1 x 29 L	600437	262,00	311,78

Ersatzteiler

11 L, alugrau	601483	33,40	39,75
29 L, alugrau	601479	37,40	44,51

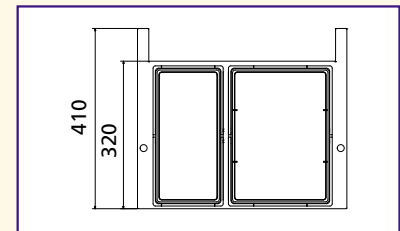
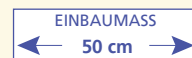

- Gestell/Deckel silber
- Inhalt 1 x 11 Liter, 1 x 29 Liter, Höhe 491 mm
- **Höchster Comfort durch Selbsteinzug und Dämpfung**
- Auszugsschiene Grass Nova Pro
- Schrankbreite 500 mm
- Einbaumaße: T 320 x H 491 mm
- **Auszugsschientiefe: 410 mm**
- Montageart: Seitenwandmontage/
Frontauszug
- **Gesamthalt 40 Liter** Liter



Pullboy-Soft Shorty 60

Vollauszug, für 2-fach Sortierung

Ausführung	Bestell-Nr.	€/Stück exkl. MwSt.	€/Stück inkl. MwSt.
2 x 29 L	600444	263,00	312,97

Ersatzteiler

29 L, alugrau	601479	37,40	44,51
---------------	--------	-------	-------

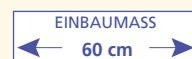

- Gestell/Deckel silber
- Inhalt 2 x 29 Liter, Höhe 491 mm
- **Höchster Comfort durch Selbsteinzug und Dämpfung**
- Auszugsschiene Grass Nova Pro
- Schrankbreite 600 mm
- Einbaumaße: T 320 x H 491 mm
- **Auszugsschientiefe: 410 mm**
- Montageart: Seitenwandmontage/
Frontauszug
- **Gesamthalt 58 Liter** Liter



- mit 3D-Verstellmöglichkeit
- 5 Jahre Garantie



Pullboy-Soft 80

Vollauszug, für 3-fach Sortierung

Ausführung	Bestell-Nr.	€/Stück exkl. MwSt.	€/Stück inkl. MwSt.
2 x 17 L, 1 x 11 L	603651	316,00	376,04

Vollauszug, für 4-fach Sortierung

2 x 17 L, 2 x 8 L	603652	326,00	387,94
-------------------	--------	--------	--------

Ersatzeimer

8 L, alugrau	601486	28,20	33,56
11 L, alugrau	601483	33,40	39,75
17 L, alugrau	601484	40,80	48,55

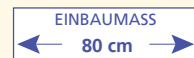

- **Gestell/Deckel alugrau**
- Inhalt 2 x 17 Liter, 1 x 11 Liter oder 2 x 17 Liter, 2 x 8 Liter
- **Höchster Comfort durch Selbsteinzug und Dämpfung**
- Auszugsschiene Grass Nova Pro
- Schrankbreite 800 mm
- **Einbaumaße: T 410 x H 385 mm**
- Montageart: Seitenwandmontage/Frontauszug
- mit Einzeldeckeln, Ersatzzeimer ohne Deckel
- **Gesamtinhalt 45 Liter oder 50 Liter**



Pullboy-Soft 90

Vollauszug, für 3-fach Sortierung

Ausführung	Bestell-Nr.	€/Stück exkl. MwSt.	€/Stück inkl. MwSt.
2 x 17 L, 1 x 5 L	603655	350,00	416,50

Ersatzeimer

17 L, alugrau	601484	40,80	48,55
---------------	--------	-------	-------

Multifunktionsbehälter mit Deckel

5 L, alugrau	601100	19,90	23,68
--------------	--------	-------	-------

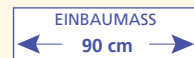

- **Gestell/Deckel alugrau**
- Inhalt 2 x 17 Liter, 1 x 5 Liter
- **mit Rollenablage**
- **Höchster Comfort durch Selbsteinzug und Dämpfung**
- Auszugsschiene Grass Nova Pro
- Schrankbreite 900 mm
- **Einbaumaße: T 410 x H 385 mm**
- Montageart: Seitenwandmontage/Frontauszug
- mit Einzeldeckeln, Ersatzzeimer ohne Deckel
- **Gesamtinhalt 39 Liter**



Fusskick Soft

Ausführung	Bestell-Nr.	€/Stück exkl. MwSt.	€/Stück inkl. MwSt.
Edelstahl	600691	52,50	62,48

- **Mechanik: Stahl, pulverbeschichtet**
- **Fußtritt: Edelstahl, matt gebürstet**
- nachrüstbar an allen Pullboy-Premium und Pullbox-Soft-Modellen
- **für Modelle mit Selbsteinzug**
- ab Mindestsockelhöhe 90 mm einsetzbar



Kein Konsument sieht die Auszugsschiene Nova Pro, aber jeder fühlt sie. Das gute Gefühl von Festigkeit und Kompaktheit, ergänzt durch perfekte Seitenstabilität und Synchronisation.



- Auszugsschiene mit Selbsteinzug und Dämpfung „Smooth-Tec“
- Selbstjustierende Seitenwandeinstellung (16 oder 19 mm Wandstärke) des Systems
- Höchste Laufkultur (bei Grass Auszügen spricht man von einem schwebenden Lauf, geräuschlos und seidenweich)
- Absolute Stabilität und Seitenstabilität durch die Auszugsschienen
- Oberliegende Schienen sorgen für stabilen, ruhigen Lauf beim Ein- und Auszug
- Auszugsschienen sind durch die verdeckte Führung geschützt vor Verschmutzung



Bei Auszugsschienen mit Überauszug ist der Hub größer als die Einbaulänge, wodurch mehr Komfort und Zugänglichkeit gewährleistet wird. Durch „Smooth-Tec“ wird die Teleskopschiene beim Schließen gedämpft abgefangen und schließt selbstständig.

Die Möglichkeit zur Feinjustierung der Front sorgt für eine perfekte Optik der Küchenzeile.

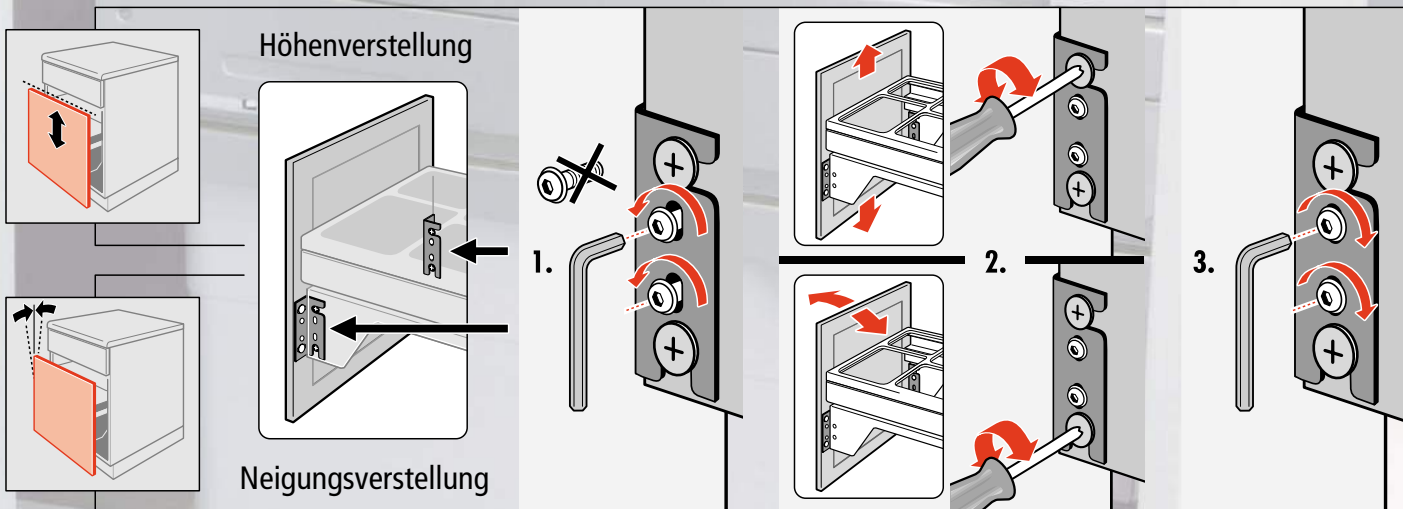

	Cargo-Soft	Raumsparspar-Cargo-Soft	Euro-Cargo S	Euro-Cargo
Schrankbreiten	30 bis 60 cm	45 bis 60 cm	30 bis 60 cm	45 bis 60 cm
Gesamtvolumen	25 bis 54 Liter	28 bis 40 Liter	30 bis 60 Liter	70 bis 85 Liter
Einbautiefe	403 mm	332 mm	403 mm	528 mm
	+ klassisches Modell	+ sehr geringe Einbautiefe	+ großes Abfallvolumen	+ sehr großes Abfallvolumen - große Einbautiefe



Cargo-Soft 30
Vollauszug, für 2-fach Sortierung

Ausführung	Bestell-Nr.	€/Stück exkl. MwSt.	€/Stück inkl. MwSt.
2-fach	601640	283,00	336,77

Ersatzzeimer

10 L, hellgrau	602911	26,60	31,65
15 L, hellgrau	602916	31,80	37,84

Ersatz-Bio-Deckel

für 8,5 + 10 L, hellgrau	602900	17,60	20,94
--------------------------	--------	-------	-------



- **Metallteile alugrau, gepulvert**
- Inhalt 1 x 10 Liter und 1 x 15 Liter
- Überauszugsschienen Grass Nova Pro
- 40 kg Tragkraft
- Schrankbreite 300 mm
- Einbaumaße: T 403 x H 388 mm
- **Auszugsschientiefe: 450 mm**
- Montageart: Seitenwandmontage/Frontauszug
- Selbstjustierend für 16/19 mm Seitenwände
- **Gesamtinhalt 25 Liter**



Cargo-Soft 40
Vollauszug, für 2-fach Sortierung

Ausführung	Bestell-Nr.	€/Stück exkl. MwSt.	€/Stück inkl. MwSt.
2-fach	601646	329,00	391,51

Ersatzzeimer

14 L, hellgrau	602917	28,50	33,92
20 L, hellgrau	602914	32,80	39,03



- **Metallteile alugrau, gepulvert**
- Inhalt 1 x 20 Liter und 1 x 14 Liter
- Überauszugsschienen Grass Nova Pro
- 40 kg Tragkraft
- Schrankbreite 400 mm
- Einbaumaße: T 403 x H 388 mm
- **Auszugsschientiefe: 450 mm**
- Montageart: Seitenwandmontage/Frontauszug
- Selbstjustierend für 16/19 mm Seitenwände
- **Gesamtinhalt 34 Liter**



Cargo-Soft 45
**Vollauszug, für 3-fach Sortierung plus
Utensiliendepot 0,7 Liter, grau**

Ausführung	Bestell-Nr.	€/Stück exkl. MwSt.	€/Stück inkl. MwSt.
3-fach	601641	287,00	341,53

Ersatzzeimer

10 L, hellgrau	602911	26,60	31,65
----------------	--------	-------	-------

Ersatz-Bio-Deckel

für 8,5 + 10 L, hellgrau	602900	17,60	20,94
--------------------------	--------	-------	-------



- **Metallteile alugrau, gepulvert**
- Inhalt 3 x 10 Liter
- Überauszugsschienen Grass Nova Pro
- 40 kg Tragkraft
- Schrankbreite 450 mm
- Einbaumaße: T 403 x H 388 mm
- **Auszugsschientiefe: 450 mm**
- Montageart: Seitenwandmontage/Frontauszug
- Selbstjustierend für 16/19 mm Seitenwände
- **Gesamtinhalt 30 Liter**



Raumspar-Cargo-Soft 45
Vollauszug, für 2-fach Sortierung

Ausführung	Bestell-Nr.	€/Stück exkl. MwSt.	€/Stück inkl. MwSt.
2-fach	601647	343,00	408,17

Ersatzzeimer

14 L, hellgrau	602917	28,50	33,92
----------------	--------	-------	-------



- **Metallteile alugrau, gepulvert**
- Inhalt 2 x 14 Liter
- Überauszugsschienen Grass Nova Pro
- 40 kg Tragkraft
- Schrankbreite 450 mm
- Einbaumaße: T 332 x H 370 mm
- **Auszugsschientiefe: 450 mm**
- Montageart: Seitenwandmontage/Frontauszug
- Selbstjustierend für 16/19 mm Seitenwände
- **Gesamtinhalt 28 Liter**

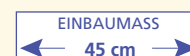



Cargo-Soft 50

**Vollauszug, für 3-fach Sortierung plus
Utensiliendepot 0,7 Liter, grau**

Ausführung	Bestell-Nr.	€/Stück exkl. MwSt.	€/Stück inkl. MwSt.
3-fach	601642	291,00	346,29

Ersatzzeimer

10 L, hellgrau	602911	26,60	31,65
15 L, hellgrau	602916	31,80	37,84

Ersatz-Bio-Deckel

für 8,5 + 10 L, hellgrau	602900	17,60	20,94
--------------------------	--------	-------	-------



- **Metallteile alugrau, gepulvert**
- Inhalt 2 x 10 Liter und 1 x 15 Liter
- Überauszugsschienen Grass Nova Pro
- 40 kg Tragkraft
- Schrankbreite 500 mm
- Einbaumaße: T 403 x H 388 mm
- **Auszugsschientiefe: 450 mm**
- Montageart: Seitenwandmontage/Frontauszug
- Selbstjustierend für 16/19 mm Seitenwände
- **Gesamtinhalt 35 Liter**



Raumspar-Cargo-Soft 50

Vollauszug, für 2-fach Sortierung

Ausführung	Bestell-Nr.	€/Stück exkl. MwSt.	€/Stück inkl. MwSt.
2-fach	601648	347,00	412,93

Ersatzzeimer

14 L, hellgrau	602917	28,50	33,92
20 L, hellgrau	602914	32,80	39,03



- **Metallteile alugrau, gepulvert**
- Inhalt 1 x 20 Liter und 1 x 14 Liter
- Überauszugsschienen Grass Nova Pro
- 40 kg Tragkraft
- Schrankbreite 500 mm
- Einbaumaße: T 332 x H 370 mm
- **Auszugsschientiefe: 450 mm**
- Montageart: Seitenwandmontage/Frontauszug
- Selbstjustierend für 16/19 mm Seitenwände
- **Gesamtinhalt 34 Liter**



Cargo-Soft 60

Vollauszug, für 4-fach Sortierung

Ausführung	Bestell-Nr.	€/Stück exkl. MwSt.	€/Stück inkl. MwSt.
4-fach	601644	293,00	348,67

Ersatzzeimer

10 L, hellgrau	602911	26,60	31,65
24 L, hellgrau	602915	36,50	43,44

Ersatz-Bio-Deckel

für 8,5 + 10 L, hellgrau	602900	17,60	20,94
--------------------------	--------	-------	-------



- **Metallteile alugrau, gepulvert**
- Inhalt 3 x 10 Liter und 1 x 24 Liter
- Überauszugsschienen Grass Nova Pro
- 40 kg Tragkraft
- Schrankbreite 600 mm
- Einbaumaße: T 403 x H 388 mm
- **Auszugsschientiefe: 450 mm**
- Montageart: Seitenwandmontage/Frontauszug
- Selbstjustierend für 16/19 mm Seitenwände
- **Gesamtinhalt 54 Liter**

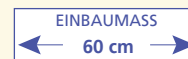

Raumspar-Cargo-Soft 60

Vollauszug, für 3-fach Sortierung

Ausführung	Bestell-Nr.	€/Stück exkl. MwSt.	€/Stück inkl. MwSt.
3-fach	601649	349,00	415,31

Ersatzzeimer

10 L, hellgrau	602911	26,60	31,65
20 L, hellgrau	602914	32,80	39,03

Ersatz-Bio-Deckel

für 8,5 + 10 L, hellgrau	602900	17,60	20,94
--------------------------	--------	-------	-------



- **Metallteile alugrau, gepulvert**
- Inhalt 1 x 20 Liter und 2 x 10 Liter
- Überauszugsschienen Grass Nova Pro
- 40 kg Tragkraft
- Schrankbreite 600 mm
- Einbaumaße: T 332 x H 370 mm
- **Auszugsschientiefe: 450 mm**
- Montageart: Seitenwandmontage/Frontauszug
- Selbstjustierend für 16/19 mm Seitenwände
- **Gesamtinhalt 40 Liter**

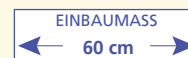



Euro-Cargo S-30
Vollauszug

Ausführung	Bestell-Nr.	€/Stück exkl. MwSt.	€/Stück inkl. MwSt.
30 L	601657	284,00	337,96

Ersatzteiler

30 L, hellgrau	600491	43,30	51,53
----------------	--------	-------	-------



- **Gestell/Deckel Stahlblech-silberfarben**
- Inhalt 1 x 30 Liter
- **Höchster Comfort durch Selbsteinzug und Dämpfung**
- Überauszugsschienen Grass Nova Pro
- 40 kg Tragkraft
- Schrankbreite 300 mm
- Einbaumaße: T 403 x H 446 mm
- **Auszugsschientiefe: 450 mm**
- Montageart: Seitenwandmontage/Frontauszug
- **Gesamtinhalt 30 Liter**

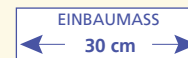

Euro-Cargo S-45
Vollauszug, für 2-fach Sortierung

Ausführung	Bestell-Nr.	€/Stück exkl. MwSt.	€/Stück inkl. MwSt.
2-fach	601658	287,00	341,53

Ersatzteiler

19 L, hellgrau	600492	35,80	42,60
----------------	--------	-------	-------



- **Gestell/Deckel Stahlblech-silberfarben**
- **Kunststoffteile grau**
- Inhalt 2 x 19 Liter
- **Höchster Comfort durch Selbsteinzug und Dämpfung**
- Überauszugsschienen Grass Nova Pro
- 40 kg Tragkraft
- Schrankbreite 450 mm
- Einbaumaße: T 403 x H 439 mm
- **Auszugsschientiefe: 450 mm**
- Montageart: Seitenwandmontage/Frontauszug
- **Gesamtinhalt 38 Liter**

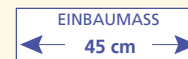

Euro-Cargo S-50
Vollauszug, für 2-fach Sortierung

Ausführung	Bestell-Nr.	€/Stück exkl. MwSt.	€/Stück inkl. MwSt.
2-fach	601659	288,00	342,72

Ersatzteiler

19 L, hellgrau	600492	35,80	42,60
30 L, hellgrau	600491	43,30	51,53



- **Gestell/Deckel Stahlblech-silberfarben**
- Inhalt 1 x 19 Liter und 1 x 30 Liter
- **Höchster Comfort durch Selbsteinzug und Dämpfung**
- Überauszugsschienen Grass Nova Pro
- 40 kg Tragkraft
- Schrankbreite 500 mm
- Einbaumaße: T 403 x H 439 mm
- **Auszugsschientiefe: 450 mm**
- Montageart: Seitenwandmontage/Frontauszug
- **Gesamtinhalt 49 Liter**

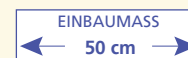



Euro-Cargo S-50

Vollauszug, für 3-fach Sortierung

Ausführung	Bestell-Nr.	€/Stück exkl. MwSt.	€/Stück inkl. MwSt.
3-fach	601650	302,00	359,38

Ersatzzeimer

13 L, hellgrau	600494	24,60	29,27
19 L, hellgrau	600492	35,80	42,60

Ersatz-Bio-Deckel

für 13 L, hellgrau	600495	10,60	12,61
--------------------	--------	-------	-------



- **Gestell/Deckel Stahlblech-silberfarben**
- Inhalt 1 x 19 Liter und 2 x 13 Liter
- **Höchster Comfort durch Selbsteinzug und Dämpfung**
- Überauszugsschienen Grass Nova Pro
- 40 kg Tragkraft
- inkl. 1 Bio-Deckel
- Schrankbreite 500 mm
- Einbaumaße: T 403 x H 439 mm
- **Auszugsschientiefe: 450 mm**
- Montageart: Seitenwandmontage/Frontauszug
- **Gesamtinhalt 45 Liter**



Euro-Cargo S-60

Vollauszug, für 2-fach Sortierung

Ausführung	Bestell-Nr.	€/Stück exkl. MwSt.	€/Stück inkl. MwSt.
2-fach	601660	293,00	348,67

Ersatzzeimer

30 L, hellgrau	600491	43,30	51,53
----------------	--------	-------	-------



- **Gestell/Deckel Stahlblech-silberfarben**
- Inhalt 2 x 30 Liter
- **Höchster Comfort durch Selbsteinzug und Dämpfung**
- Überauszugsschienen Grass Nova Pro
- 40 kg Tragkraft
- Schrankbreite 600 mm
- Einbaumaße: T 403 x H 439 mm
- **Auszugsschientiefe: 450 mm**
- Montageart: Seitenwandmontage/Frontauszug
- **Gesamtinhalt 60 Liter**

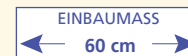

Euro-Cargo S-60

Vollauszug, für 3-fach Sortierung

Ausführung	Bestell-Nr.	€/Stück exkl. MwSt.	€/Stück inkl. MwSt.
3-fach	601651	303,00	360,57

Ersatzzeimer

13 L, hellgrau	600494	24,60	29,27
30 L, hellgrau	600491	43,30	51,53

Ersatz-Bio-Deckel

für 13 L, hellgrau	600495	10,60	12,61
--------------------	--------	-------	-------



- **Gestell/Deckel Stahlblech-silberfarben**
- Inhalt 1 x 30 Liter und 2 x 13 Liter
- **Höchster Comfort durch Selbsteinzug und Dämpfung**
- Überauszugsschienen Grass Nova Pro
- 40 kg Tragkraft
- Schrankbreite 600 mm
- Einbaumaße: T 403 x H 439 mm
- **Auszugsschientiefe: 450 mm**
- Montageart: Seitenwandmontage/Frontauszug
- **Gesamtinhalt 56 Liter**



Hands Free Open

Automatischer Türöffner

Ausführung	Bestell-Nr.	€/Stück exkl. MwSt.	€/Stück inkl. MwSt.
Öffnungssystem	601692	299,00	355,81

- platzsparende Installation im Sockelraum
- Ausschnittmaß im Schrankboden:
187 x 164 mm
- Plug-and-Play
- Netzspannung: 230 V AC +/- 10 %
- Netzfrequenz: 50 Hz bzw. 60 Hz



Kugelgelagerte Teleskopschienen mit über 100.000 Auszugszyklen getestet!

Abfallsammler C 15



Euro-Cargo 45
Vollauszug, für 2-fach Sortierung

Ausführung	Bestell-Nr.	€/Stück exkl. MwSt.	€/Stück inkl. MwSt.
2-fach	601634	278,00	330,82

Ersatzzeimer

35 L, hellgrau	600075	46,90	55,81
----------------	--------	-------	-------



- **Gestell/Deckel Stahlblech-silberfarben**
- Inhalt 2 x 35 Liter
- Schrankbreite 450 mm
- Einbaumaße: T 528 x H 545 mm
- Montageart: Seitenwandmontage/Frontauszug
- Belastbarkeit 50 kg
- **Gesamtinhalt 70 Liter**



Euro-Cargo 50
Vollauszug, für 2-fach Sortierung

Ausführung	Bestell-Nr.	€/Stück exkl. MwSt.	€/Stück inkl. MwSt.
2-fach	601635	299,00	355,81

Ersatzzeimer

35 L, hellgrau	600075	46,90	55,81
----------------	--------	-------	-------



- **Gestell/Deckel Stahlblech-silberfarben**
- Inhalt 2 x 35 Liter
- Schrankbreite 500 mm
- Einbaumaße: T 528 x H 545 mm
- Montageart: Seitenwandmontage/Frontauszug
- Belastbarkeit 50 kg
- **Gesamtinhalt 70 Liter**

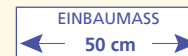

Euro-Cargo 60
Vollauszug, für 4-fach Sortierung

Ausführung	Bestell-Nr.	€/Stück exkl. MwSt.	€/Stück inkl. MwSt.
4-fach	601636	315,00	374,85

Ersatzzeimer

2,5 L, hellgrau	602918	14,30	17,02
12 L, hellgrau	602919	25,70	30,58
35 L, hellgrau	600075	46,90	55,81

Ersatz-Bio-Deckel

für 12 L, hellgrau	602903	21,60	25,70
--------------------	--------	-------	-------



- **Gestell/Deckel Stahlblech-silberfarben**
- Inhalt 2 x 35 Liter, 1 x 12 Liter und 1 x 2,5 Liter
- 1 x Behälterdeckel für 12 Liter, hellgrau
- Schrankbreite 600 mm
- Einbaumaße: T 528 x H 545 mm
- Montageart: Seitenwandmontage/Frontauszug
- Belastbarkeit 50 kg
- **Gesamtinhalt 85 Liter**

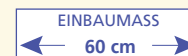

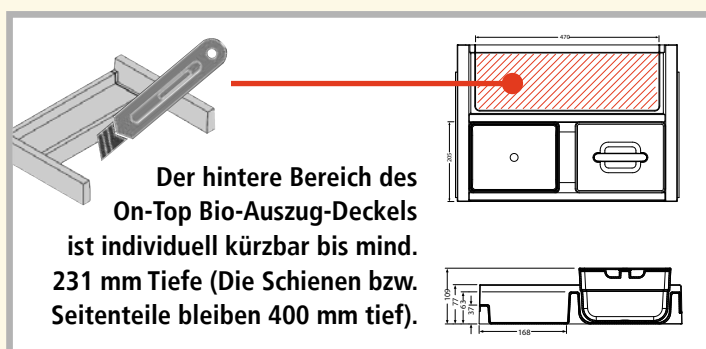

Der Bio-Auszug mit Funktionsbehältern

Hailo On-Top, das flexible Zusatzmodul für diverse Abfalltrennsysteme. On-Top ist ein für 60 cm Schränke konzipierter Tablarauszug mit zwei herausnehmbaren Behältern. Die zweifarbigen Behälter sind aus hochwertigem Kunststoff hergestellt, schlagfest, lebensmittelecht und spülmaschinengeeignet. Durch die zusätzlichen Deckel können die Behälter auch genutzt werden um z.B. Biomüll getrennt vom Restmüll aufzubewahren und zeitnah zu entsorgen.



On-Top Bio-Auszug

Ausführung	Bestell-Nr.	€/Stück exkl. MwSt.	€/Stück inkl. MwSt.
für 60er-Schrank	601120	128,00	152,32

- nachrüstbar auf nahezu jedes Abfalltrennsystem im 60er-Schrank
- Maße: B 562 x H 109 x T 400 mm
- Tablarauszug mit zwei herausnehmbaren Behältern
- geeignet als Vorrats- oder Bioabfallbehälter
- Behälter aus hochwertigem Kunststoff, spülmaschinengeeignet und lebensmittelecht

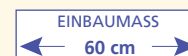

On-Top Multifunktionsbehälter mit Deckel

Ausführung	Bestell-Nr.	€/Stück exkl. MwSt.	€/Stück inkl. MwSt.
grün/weiß	601125	49,80	59,26

- Maße: B 230 x H 105 x T 180 mm
- Behälter aus hochwertigem Kunststoff, spülmaschinengeeignet und lebensmittelecht
- geeignet zur Speisenzubereitung und -lagerung, als Vorrats- oder Biobehälter

Die neue Öffnungsunterstützung von Hailo, für ein automatisches, komfortables Öffnen von allen Abfalltrennsystemen für Frontauszug und für vorhandene Schubkästen.

- Einfache Bedienung durch Fußbetätigung mittels Sensor im Sockelbereich
- Kein unbeabsichtigtes Öffnen beim Anlehnen an die Front
- Integrierte Auffindbeleuchtung (LED)
- Ein System für alle Auszugsarten (stehende & hängende Abfalltrennsysteme)
- Einstellbare Auswurfkraft (5-fach justierbar)
- Sanftes Schließen des Abfalltrennsystems mit den gewohnten Lauf- und Dämpfungseigenschaften der jeweiligen Schienen
- Einfacher Einbau ohne Sonderzubehör
- Platzsparende Installation im Sockelraum, der hintere Bereich des Schrankes bleibt frei

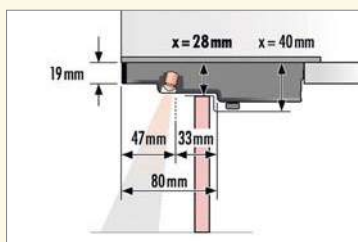

Hands Free Open Automatischer Türöffner

Ausführung	Bestell-Nr.	€/Stück exkl. MwSt.	€/Stück inkl. MwSt.
Öffnungssystem	601692	299,00	355,81

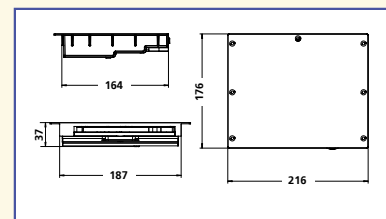

- platzsparende Installation im Sockelraum
- Ausschnittmaß im Schrankboden: 187 x 164 mm
- Plug-and-Play
- Netzspannung: 230 V AC +/- 10 %
- Netzfrequenz: 50 Hz bzw. 60 Hz





Profiline-Bio-Double 30 BM

Vollauszug, für 2-fach Sortierung

Ausführung	Bestell-Nr.	€/Stück exkl. MwSt.	€/Stück inkl. MwSt.
2-fach	600825	145,00	172,55

Ersatzzeimer

10 L, anthrazit	600610	27,40	32,61
20 L, anthrazit	600624	40,80	48,55

Ersatz-Bio-Deckel

für 8 und 10 L, grün	601480	8,90	10,59
----------------------	--------	------	-------

- Gestell/Deckel silberfarben/anthrazit
- Inhalt 1 x 20 Liter und 1 x 10 Liter
- Schrankbreite 300 - 400 mm
- Einbaumaße: B 254 x T 480 x H 385 mm
- Montageart: Bodenmontage/Frontauszug
- Gesamtinhalt 30 Liter

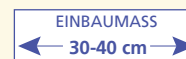

Profiline-Bio-Trio 30 BM

Vollauszug, für 3-fach Sortierung

Ausführung	Bestell-Nr.	€/Stück exkl. MwSt.	€/Stück inkl. MwSt.
3-fach	600826	147,50	175,53

Ersatzzeimer

10 L, anthrazit	600610	27,40	32,61
-----------------	--------	-------	-------

Ersatz-Bio-Deckel

für 8 und 10 L, grün	601480	8,90	10,59
----------------------	--------	------	-------

- Gestell/Deckel silberfarben/anthrazit
- Inhalt 3 x 10 Liter
- Schrankbreite 300 - 400 mm
- Einbaumaße: B 254 x T 480 x H 385 mm
- Montageart: Bodenmontage/Frontauszug
- Gesamtinhalt 30 Liter

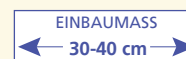

Profiline-Bio-Trio 40 BM

Vollauszug, für 3-fach Sortierung

Ausführung	Bestell-Nr.	€/Stück exkl. MwSt.	€/Stück inkl. MwSt.
3-fach	600827	163,00	193,97

Ersatzzeimer

10 L, anthrazit	600610	27,40	32,61
20 L, anthrazit	600624	40,80	48,55

Ersatz-Bio-Deckel

für 8 und 10 L, grün	601480	8,90	10,59
----------------------	--------	------	-------

- Gestell/Deckel silberfarben/anthrazit
- Inhalt 1 x 20 Liter und 2 x 10 Liter
- Schrankbreite 400 - 450 mm
- Einbaumaße: B 338 x T 485 x H 385 mm
- Montageart: Bodenmontage/Frontauszug
- Gesamtinhalt 40 Liter
- neu mit Wechselsteg

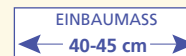

**Saubere Verblendung
& praktische Ablage**

für 45er-, 50er- und 60er-
Spülenunterschranke

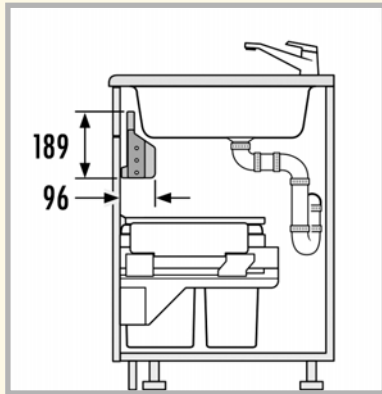

Deposito light

saubere Verblendung - praktische Ablage

Ausführung	Bestell-Nr.	€/Stück exkl. MwSt.	€/Stück inkl. MwSt.
für 45er-Schrank	600556	34,40	40,94
für 50er-Schrank	600557	36,00	42,84
für 60er-Schrank	600558	39,20	46,65

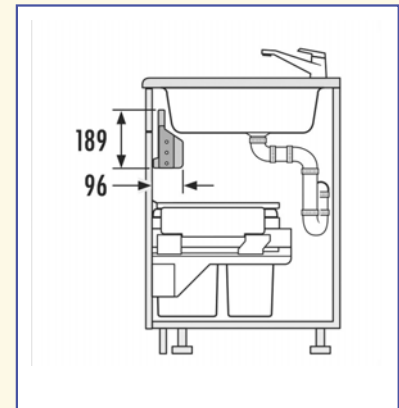

- passend für Frontauszugsschränke mit 16 mm Korpusstärke
- hochwertiges Kunststoffmodul, weiß
- praktische Ablage
- attraktive Verblendung / sichtbar
- Maße: H 189 x T 96 mm
- einfache Seitenwandmontage

ABFALLSAMMLER FÜR ECKSCHRÄNKE

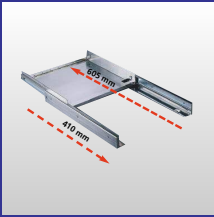
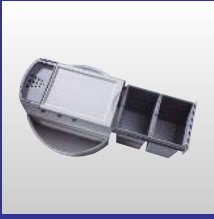
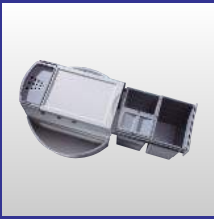

① **Abfalltrennung 2-, 3-, 4-fach**
2-fach: 2 x 18 l
3-fach: 1 x 18 l und 2 x 8,5 l
4-fach: 4 x 8,5 l

② **Plus: Drehbar 360° – Alles leicht zugänglich!**
Uneingeschränkte Nutzung aller Eimer und Fächer, rastet in den verschiedenen Positionen leicht ein.

③ **Plus: Multifunktions-Eimer mit Siebdeckel**
12 l Inhalt

④ **Plus: Ordnungssystem**
2 große Schalen für Putzutensilien, zur Reinigung leicht abnehmbar

⑤ **Handauszug mit Griffblende**

⑥ **Zusatzdeckel mit Griffmulde:**
gegen störende Gerüche, für 8,5 l Bio-Abfalleimer

⑦ **Deckel mit Ablagefläche**
z.B. für Abfallbeutel usw.

⑧ **Metallteile hochwertig veredelt**

⑨ **Plus: seitliche Hakenleiste**

Glatte Flächen für eine problemlose Reinigung.



Plus:
mit gedämpftem Selbst-
einzug SmoothTec bei
den Comfort-Modellen



Plus:
inkl. Rondo Kehr-Set
bei den Comfort-Modellen



Schlauchbrausenabweiser

Ausführung	Bestell-Nr.	€/Stück exkl. MwSt.	€/Stück inkl. MwSt.
Metall, weiß	601549	14,70	17,49

- **Abweiser: Metall, weiß**
- Für alle Eck-Einbauspülen mit Schlauchbrause. Der Brauseschlauch kann einfach herausgezogen werden und zurückgleiten, ohne sich am Syphon oder am Abfallsammler zu verfangen.
- **Montageart: mit 2 Schrauben an Seitenwand**



New Rondo: inklusiv seitlicher Hakenleiste und Ablagefläche im Deckel

FÜR ECKSCHRÄNKE



New Rondo 2
Vollauszug, für 2-fach Sortierung

Ausführung	Bestell-Nr.	€/Stück exkl. MwSt.	€/Stück inkl. MwSt.
2-fach	602102	273,00	324,87

Ersatzzeimer

12 L, hellgrau m. Deckel	602912	32,70	38,91
18 L, hellgrau	602913	29,00	34,51



- Gestell/Deckel grau RAL 7047
- Inhalt 2 x 18 Liter
- Multi-Funktionseimer 12 Liter
- seitliche Hakenleiste
- Handauszug mit Griffblende
- Einbau für Diagonal-Eckschränke
- Schrankbreite mind. 900/900 mm
- Einbaumaße: B 346 x Ø 700 x H 340 mm
- Montageart: Bodenmontage
- **Gesamtinhalt 36 Liter**

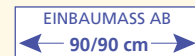
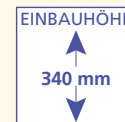

New Rondo 3
Vollauszug, für 3-fach Sortierung

Ausführung	Bestell-Nr.	€/Stück exkl. MwSt.	€/Stück inkl. MwSt.
3-fach	602103	279,00	332,01

Ersatzzeimer

8,5 L, hellgrau	602910	24,80	29,51
12 L, hellgrau m. Deckel	602912	32,70	38,91
18 L, hellgrau	602913	29,00	34,51

Ersatz-Bio-Deckel

für 8,5 + 10 L, hellgrau	602900	17,60	20,94
--------------------------	--------	-------	-------



- Gestell/Deckel grau RAL 7047
- Inhalt 1 x 18 Liter und 2 x 8,5 Liter
- Multi-Funktionseimer 12 Liter
- seitliche Hakenleiste
- Handauszug mit Griffblende
- Einbau für Diagonal-Eckschränke
- Biodeckel für 8,5 bzw. 10 Liter, hellgrau
- Schrankbreite mind. 900/900 mm
- Einbaumaße: B 346 x Ø 700 x H 340 mm
- Montageart: Bodenmontage
- **Gesamtinhalt 35 Liter**

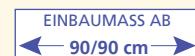
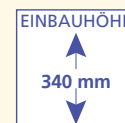



Rondo-Comfort: inklusiv Kehrblech und Handfeger in Halterung unter dem Multi-Funktionseimer.



Höchster Comfort durch Selbsteinzug und Dämpfung!



Rondo-Comfort 2

Vollauszug, für 2-fach Sortierung

Ausführung	Bestell-Nr.	€/Stück exkl. MwSt.	€/Stück inkl. MwSt.
2-fach	602112	369,00	439,11

Ersatzseimer

12 L, hellgrau m. Deckel	602912	32,70	38,91
20 L, hellgrau	602914	32,80	39,03



- Gestell/Deckel grau RAL 7047
- Inhalt 2 x 20 Liter
- **Höchster Comfort durch Selbsteinzug und Dämpfung**
- Multi-Funktionseimer 12 Liter
- seitliche Hakenleiste, Kehrblech, Handbesen
- Handauszug mit Griffblende
- Einbau für Diagonal-Eckschränke
- Schrankbreite mind. 900/900 mm
- Einbaumaße: B 346 x Ø 700 x H 396 mm
- Montageart: Bodenmontage
- **Gesamtinhalt 40 Liter**

EINBAUMASS AB
← 90/90 cm →



Rondo-Comfort 3

Vollauszug, für 3-fach Sortierung

Ausführung	Bestell-Nr.	€/Stück exkl. MwSt.	€/Stück inkl. MwSt.
3-fach	602113	379,00	451,01

Ersatzseimer

10 L, hellgrau	602911	26,60	31,65
20 L, hellgrau	602914	32,80	39,03
12 L, hellgrau m. Deckel	602912	32,70	38,91

Ersatz-Bio-Deckel

für 8,5 + 10 L, hellgrau	602900	17,60	20,94
--------------------------	--------	-------	-------



- Gestell/Deckel grau RAL 7047
- Inhalt 1 x 20 Liter und 2 x 10 Liter
- **Höchster Comfort durch Selbsteinzug und Dämpfung**
- Multi-Funktionseimer 12 Liter
- seitliche Hakenleiste, Kehrblech, Handbesen
- Handauszug mit Griffblende
- Biodeckel für 10 bzw. 8,5 Liter, hellgrau
- Einbau für Diagonal-Eckschränke
- Schrankbreite mind. 900/900 mm
- Einbaumaße: B 346 x Ø 700 x H 396 mm
- Montageart: Bodenmontage
- **Gesamtinhalt 40 Liter**

EINBAUMASS AB
← 90/90 cm →



Kugelgelagerte Teleskopschienen mit über 100.000 Auszugszyklen getestet!

Abfallsammler C 25



Corner-Boy Double
Vollauszug, für 2-fach Sortierung

Ausführung	Bestell-Nr.	€/Stück exkl. MwSt.	€/Stück inkl. MwSt.
2-fach	600862	249,00	296,31
Ersatzweimer			
16 L, alugrau	600805	28,60	34,03

- Gestell: silberfarben
- Deckel: alugrau
- Inhalt 2 x 16 Liter
- 2 abnehmbare Putzmittelbehälter, einfach ein- und auszuhängen
- Handauszug mit Griffblende
- Einbau für Diagonal-Eckschränke
- Schrankbreite mind. 900/900 mm
- Einbaumaße: B 690 x T 515 x H 335 mm
- Montageart: Bodenmontage
- **Gesamtinhalt 32 Liter**

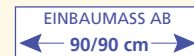
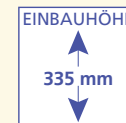



Corner-Boy Trio
Vollauszug, für 3-fach Sortierung

Ausführung	Bestell-Nr.	€/Stück exkl. MwSt.	€/Stück inkl. MwSt.
3-fach	600863	251,00	298,69

Ersatzzeimer

8 L, alugrau	600803	20,90	24,87
16 L, alugrau	600805	28,60	34,03

Ersatz-Bio-Deckel

für 8 und 10 L, grün	601480	8,90	10,59
----------------------	--------	------	-------

- Gestell: silberfarben
- Deckel: alugrau
- Inhalt 1 x 16 Liter und 2 x 8 Liter
- 2 abnehmbare Putzmittelbehälter, einfach ein- und auszuhängen
- Handauszug mit Griffblende
- Biodeckel, für 8 bzw. 10 Liter, grün
- Einbau für Diagonal-Eckschränke
- Schrankbreite mind. 900/900 mm
- Einbaumaße: B 690 x T 515 x H 335 mm
- Montageart: Bodenmontage
- **Gesamtinhalt 32 Liter**
- mit Wechselsteg

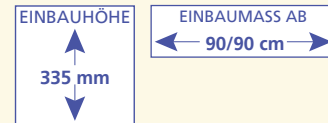

Schlauchbrausenabweiser

Ausführung	Bestell-Nr.	€/Stück exkl. MwSt.	€/Stück inkl. MwSt.
Metall, weiß	601549	14,70	17,49

- Für alle Eck-Einbauspülen mit Schlauchbrause
- Der Brauseschlauch kann einfach herausgezogen werden und zurückgleiten, ohne sich am Syphon oder am Abfallsammler zu verfangen
- Abweiser: Metall, weiß
- **Montageart: mit 2 Schrauben an Seitenwand**

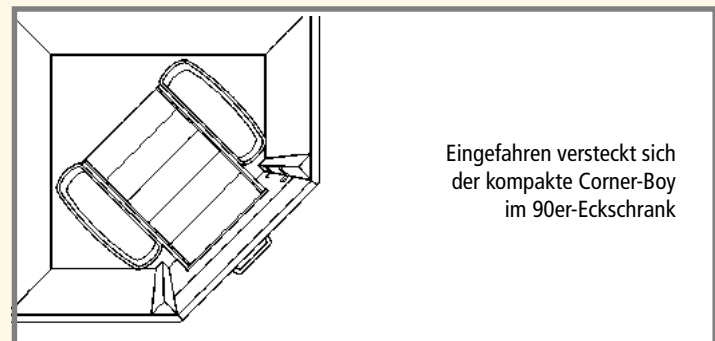
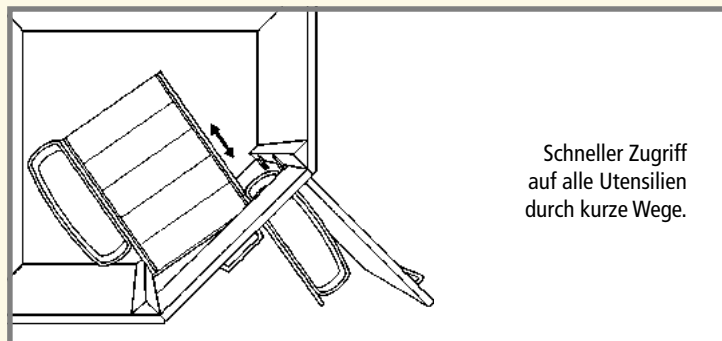
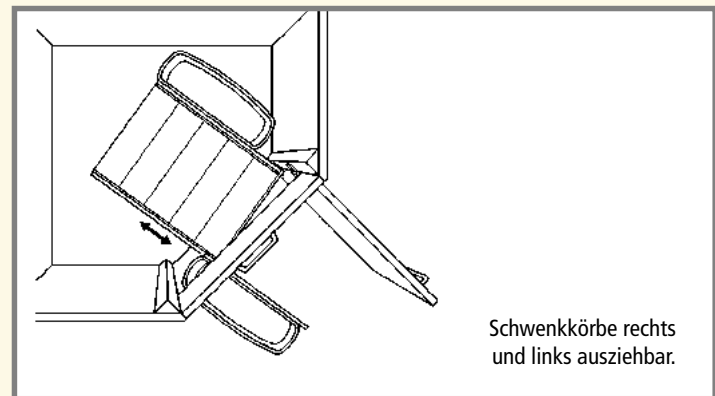
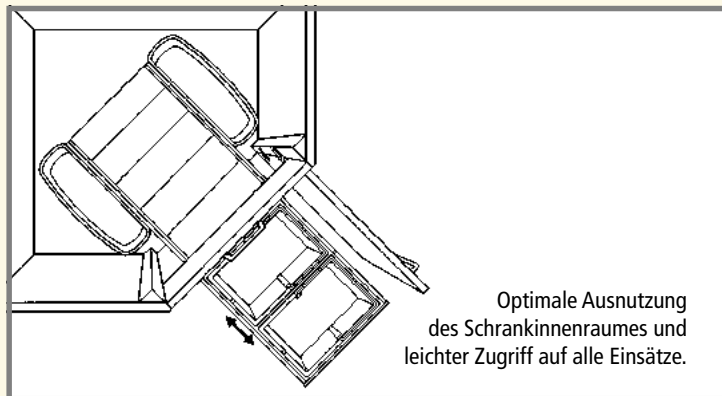

Der **Rollwagen DS** befördert den Abfallsammler bis hinten in die Ecke des Eckschranks und ermöglicht so eine optimale Ausnutzung des Schrankinnenraumes und leichten Zugriff auf alle Einsätze.



Zugriffposition: Durch Anheben des Abfallsammlers löst sich die Arretierung des Rollwagens. Jetzt kann er ganz nach hinten geschoben werden und macht die seitlichen Stauräume frei zugänglich und optimal nutzbar.



Grundstellung: Von der Grundstellung aus kann der Rollwagen mit dem Abfallsammler sowohl nach vorne gezogen, als auch nach kurzem Anheben bis hinten in den Schrank geschoben werden.



Auszugsposition: Der Abfallsammler ist ausgezogen und kann bequem von oben befüllt werden. Der Rollwagen befindet sich jetzt in Ausgangsposition.

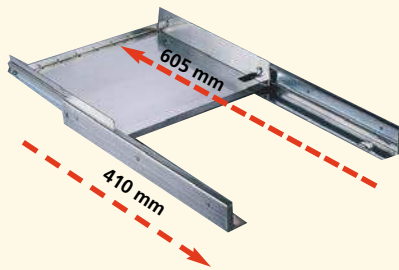

Rollwagen DS

Ausführung	Bestell-Nr.	€/Stück exkl. MwSt.	€/Stück inkl. MwSt.
alugrau	600786	58,70	69,85
weiß	600784	58,70	69,85

- pulverbeschichtetes Stahlblech
- Für alle DT-Modelle von WESCO (außer Double-Boy 600796, Profi-Double-Boy 600794 und Double-Boy Deluxe 600732)
- Einbau für Diagonal-Eckschränke
- Schrankbreite mind. 900/900 mm
- Schranköffnung: mind. 355 mm
- Einbaumaße: B 355 x T 410/606 x H 55 mm
- Durch einen Rollwagen erhöht sich das Einbaumaß des jeweiligen Abfallsammlers um 10 mm.
- Montageart: Bodenmontage



Double-Master 40 DT inkl. Rollwagen DS

Ausführung	Bestell-Nr.	€/Set exkl. MwSt.	€/Set inkl. MwSt.
Rollwagen alugrau	6007971	160,00	190,40
Rollwagen weiß	6007972	160,00	190,40

Ersatzzeimer

16 L, alugrau	600805	28,60	34,03
---------------	--------	-------	-------

- Gestell: alugrau
- Eimer und Deckel alugrau
- Inhalt 2 x 16 Liter
- Handauszug mit Griffblende
- Schrankbreite mind. 400 mm
- Einbaumaße: B 338 x T 485 x H 330 mm
- Montageart: Bodenmontage
- Gesamtinhalt 32 Liter
- Rollwagen DS in weiß oder alugrau

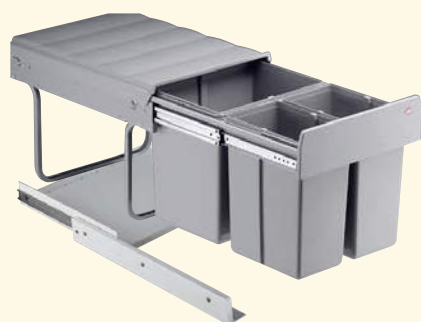
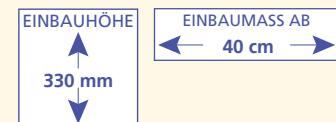

Trio-Master 40 DT inkl. Rollwagen DS

Ausführung	Bestell-Nr.	€/Set exkl. MwSt.	€/Set inkl. MwSt.
Rollwagen alugrau	6007871	169,50	201,71
Rollwagen weiß	6007872	169,50	201,71

Ersatzzeimer

8 L, alugrau	600803	20,90	24,87
16 L, alugrau	600805	28,60	34,03

- Gestell: alugrau
- Eimer und Deckel alugrau
- Inhalt 1 x 16 Liter und 2 x 8 Liter
- Handauszug mit Griffblende
- Schrankbreite mind. 400 mm
- Einbaumaße: B 338 x T 485 x H 330 mm
- Montageart: Bodenmontage
- Gesamtinhalt 32 Liter
- Rollwagen DS in weiß oder alugrau

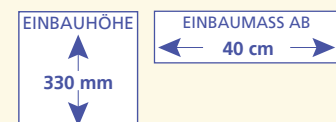

ABFALLSAMMLER FÜR DREHTÜREN

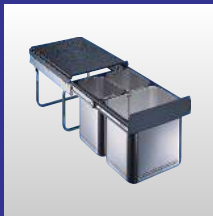

RaumWunder

Raumspars-Tandem-S und S.plus – die extra flachen und kurzen Abfalltrennsysteme für voll installierte Spülenunterschranke.



Clever gedacht. Sicher gemacht.

Deckel mit zusätzlicher Ablagefläche. Bleibt im Schrank.

5

1

Raumspars-Tandem-S: kompakt gebaut. Für alle Spülenunterschranke ab 50 cm Breite. Lässt ausreichend Platz für alle Installationen.

2

Großvolumige Abfalltrennung: 12 und 18 l bzw. 12 und 2x 8,5 l.

3

Voll ausziehbar durch kugelgeführte Teleskopschienen.

4

Raumspars-Tandem-S-plus mit Ausfahrautomatik beim Öffnen der Tür. Für 60 cm breite Schränke.



Raumspars-Tandem-S

Vollauszug, für 2-fach Sortierung

Ausführung	Bestell-Nr.	€/Stück exkl. MwSt.	€/Stück inkl. MwSt.
2-fach	601533	126,00	149,94

Ersatzzeimer

12 L, dunkelgrau	600067	21,20	25,23
18 L, dunkelgrau	600068	24,90	29,63



- Gestell silberfarben
- Eimer und Deckel hellgrau
- Inhalt 1 x 12 Liter und 1 x 18 Liter
- Handauszug mit Griffblende
- Schrankbreite mind. 500 mm
- Einbaumaße: B 434 x T 330 x H 347 mm
- **mehr Platz für Installationen**
- Montageart: Bodenmontage
- **Gesamtinhalt 30 Liter**

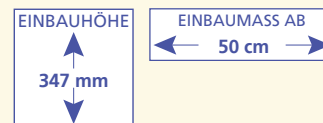

Raumspars-Tandem-S

Vollauszug, für 3-fach Sortierung

Ausführung	Bestell-Nr.	€/Stück exkl. MwSt.	€/Stück inkl. MwSt.
3-fach	601534	132,50	157,68

Ersatzzeimer

8,5 L, dunkelgrau	600066	20,50	24,40
12 L, dunkelgrau	600067	21,20	25,23

Ersatz-Bio-Deckel

für 8,5 L, hellgrau	600035	7,65	9,10
---------------------	--------	------	------



- Gestell silberfarben
- Eimer und Deckel hellgrau
- Inhalt 1 x 12 Liter und 2 x 8,5 Liter
- Handauszug mit Griffblende
- Biodeckel, für 8,5 Liter, hellgrau
- Schrankbreite mind. 500 mm
- Einbaumaße: B 434 x T 330 x H 347 mm
- **mehr Platz für Installationen**
- Montageart: Bodenmontage
- **Gesamtinhalt 29 Liter**

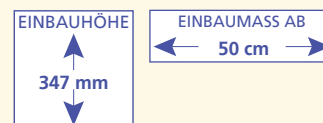

Raumspars-Tandem-S-Plus

Vollauszug, für 2-fach Sortierung

Ausführung	Bestell-Nr.	€/Stück exkl. MwSt.	€/Stück inkl. MwSt.
2-fach	601536	172,00	204,68

Ersatzzeimer

12 L, dunkelgrau	600067	21,20	25,23
18 L, dunkelgrau	600068	24,90	29,63



- Gestell silberfarben
- Eimer und Deckel hellgrau
- Inhalt 1 x 12 Liter und 1 x 18 Liter
- Ausfahrautomatik
- Schrankbreite 600 mm
- Einbaumaße: B 556 x T 367 x H 376 mm
- **mehr Platz für Installationen**
- Montageart: Boden-/Türmontage
- **Gesamtinhalt 30 Liter**

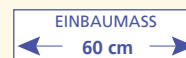

Raumspars-Tandem-S-Plus

Vollauszug, für 3-fach Sortierung

Ausführung	Bestell-Nr.	€/Stück exkl. MwSt.	€/Stück inkl. MwSt.
3-fach	601537	174,00	207,06

Ersatzzeimer

8,5 L, dunkelgrau	600066	20,50	24,40
12 L, dunkelgrau	600067	21,20	25,23

Ersatz-Bio-Deckel

für 8,5 L, hellgrau	600035	7,65	9,10
---------------------	--------	------	------



- Gestell silberfarben
- Eimer und Deckel hellgrau
- Inhalt 1 x 12 Liter und 2 x 8,5 Liter
- Ausfahrautomatik
- Biodeckel, für 8,5 Liter, hellgrau
- Schrankbreite 600 mm
- Einbaumaße: B 556 x T 367 x H 376 mm
- **mehr Platz für Installationen**
- Montageart: Boden-/Türmontage
- **Gesamtinhalt 29 Liter**

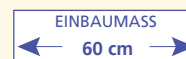



Double Shorty

Vollauszug, für 2-fach Sortierung

Ausführung	Bestell-Nr.	€/Stück exkl. MwSt.	€/Stück inkl. MwSt.
2-fach	600760	101,00	120,19

Ersatzelimer

15 L, alugrau	600780	33,80	40,22
---------------	--------	-------	-------

- Gestell silberfarben
- Eimer und Deckel alugrau
- Inhalt 2 x 15 Liter
- Handauszug mit Griffblende (H 345 mm)
- Schrankbreite mind. 500 mm
- Einbaumaße: B 455 x T 325 x H 325 mm
- Montageart: Bodenmontage
- **Gesamtinhalt 30 Liter**

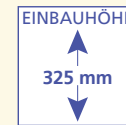

Trio Shorty

Vollauszug, für 3-fach Sortierung

Ausführung	Bestell-Nr.	€/Stück exkl. MwSt.	€/Stück inkl. MwSt.
3-fach	600765	110,00	130,90

Ersatzelimer

7,5 L, alugrau	600781	24,70	29,39
15 L, alugrau	600780	33,80	40,22

- Gestell silberfarben
- Eimer und Deckel alugrau
- Inhalt 1 x 15 Liter und 2 x 7,5 Liter
- Handauszug mit Griffblende (H 345 mm)
- Schrankbreite mind. 500 mm
- Einbaumaße: B 455 x T 325 x H 325 mm
- Montageart: Bodenmontage
- **Gesamtinhalt 30 Liter**

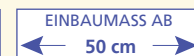
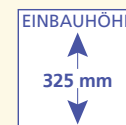

Double Shorty Automatik

Vollauszug, für 2-fach Sortierung

Ausführung	Bestell-Nr.	€/Stück exkl. MwSt.	€/Stück inkl. MwSt.
2-fach	600782	161,00	191,59

Ersatzelimer

15 L, alugrau	600780	33,80	40,22
---------------	--------	-------	-------

- Gestell silberfarben
- Eimer und Deckel alugrau
- Inhalt 2 x 15 Liter
- Ausfahrautomatik
- Schrankbreite mind. 500 mm
- Einbaumaße: B 442 x T 355 x H 335, Produkttiefe 328 mm
- Montageart: Boden-/Türmontage
- **Gesamtinhalt 30 Liter**
- Türöffnungswinkel 110°, damit Eimer voll ausfährt

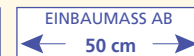
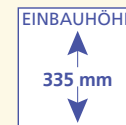

Trio Shorty Automatik

Vollauszug, für 3-fach Sortierung

Ausführung	Bestell-Nr.	€/Stück exkl. MwSt.	€/Stück inkl. MwSt.
3-fach	600783	167,50	199,33

Ersatzelimer

15 L, alugrau	600780	33,80	40,22
---------------	--------	-------	-------

Trennwand, lose

grün	600090	7,20	8,57
------	--------	------	------

- Gestell silberfarben
- Eimer und Deckel alugrau
- Inhalt 1 x 15 Liter und 2 x 7,5* Liter (*Unterteilung mittels Trennwand)
- Ausfahrautomatik
- Schrankbreite mind. 500 mm
- Einbaumaße: B 442 x T 355 x H 335, Produkttiefe 328 mm
- Montageart: Boden-/Türmontage
- **Gesamtinhalt 30 Liter**
- Türöffnungswinkel 110°, damit Eimer voll ausfährt

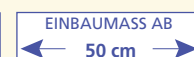
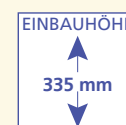



Double-Boy-Deluxe 30 DT

Vollauszug, für 2-fach Sortierung

Ausführung	Bestell-Nr.	€/Stück exkl. MwSt.	€/Stück inkl. MwSt.
2-fach	600732	91,50	108,89

Ersatzweimer

15 L, alugrau	600730	31,20	37,13
---------------	--------	-------	-------

- **Gestell: silberfarben**
- **Eimer und Deckel alugrau**
- Inhalt 2 x 15 Liter
- Handauszug mit Griffblende
- Schrankbreite mind. 300 mm
- Einbaumaße: B 260 x T 460 x H 400 mm, Griffkante H 410 mm
- Montageart: Bodenmontage
- **Gesamtinhalt 30 Liter**



Profi-Double-Boy 30 DT

Teilauszug, für 2-fach Sortierung

Ausführung	Bestell-Nr.	€/Stück exkl. MwSt.	€/Stück inkl. MwSt.
2-fach	600794	78,40	93,30

Ersatzweimer

15 L, anthrazit	600795	31,20	37,13
-----------------	--------	-------	-------

- **Gestell und Deckel: silberfarben**
- **Eimer anthrazit**
- Inhalt 2 x 15 Liter
- Handauszug mit Griffblende
- Schrankbreite mind. 300 mm
- Einbaumaße: B 259 x T 450 x H 388,5 mm, Griffkante H 393,5 mm
- Montageart: Bodenmontage
- **Gesamtinhalt 30 Liter**

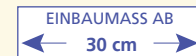

Bio-Double 30 DT

Vollauszug, für 2-fach Sortierung

Ausführung	Bestell-Nr.	€/Stück exkl. MwSt.	€/Stück inkl. MwSt.
2-fach	600632	114,00	135,66

Ersatzweimer

10 L, alugrau	600804	22,30	26,54
20 L, alugrau	600806	33,50	39,87

- **Gestell: alugrau**
- **Eimer und Deckel alugrau**
- Inhalt 1 x 10 Liter und 1 x 20 Liter
- Handauszug mit Griffblende
- Schrankbreite mind. 300 mm
- Einbaumaße: B 254 x T 475 x H 385 mm
- Montageart: Bodenmontage
- **Gesamtinhalt 30 Liter**

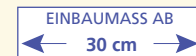

Bio-Trio 30 DT

Vollauszug, für 3-fach Sortierung

Ausführung	Bestell-Nr.	€/Stück exkl. MwSt.	€/Stück inkl. MwSt.
3-fach	600633	111,50	132,69

Ersatzweimer

10 L, alugrau	600804	22,30	26,54
---------------	--------	-------	-------

- **Gestell: alugrau**
- **Eimer und Deckel alugrau**
- Inhalt 3 x 10 Liter
- Handauszug mit Griffblende
- Schrankbreite mind. 300 mm
- Einbaumaße: B 254 x T 475 x H 385 mm
- Montageart: Bodenmontage
- **Gesamtinhalt 30 Liter**

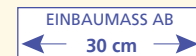



Double-Master 40 DT

Vollauszug, für 2-fach Sortierung

Ausführung	Bestell-Nr.	€/Stück exkl. MwSt.	€/Stück inkl. MwSt.
2-fach	600797	105,00	124,95

Ersatzeimer

16 L, alugrau	600805	28,60	34,03
---------------	--------	-------	-------

- **Gestell: alugrau**
- **Eimer und Deckel alugrau**
- Inhalt 2 x 16 Liter
- Handauszug mit Griffblende
- Schrankbreite mind. 400 mm
- Einbaumaße: B 338 x T 485 x H 320 mm
- Montageart: Bodenmontage
- **Gesamtinhalt 32 Liter**

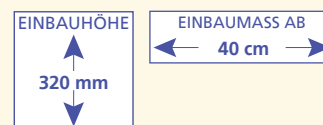

Trio-Master 40 DT

Vollauszug, für 3-fach Sortierung

Ausführung	Bestell-Nr.	€/Stück exkl. MwSt.	€/Stück inkl. MwSt.
3-fach	600787	114,50	136,26

Ersatzeimer

8 L, alugrau	600803	20,90	24,87
16 L, alugrau	600805	28,60	34,03

- **Gestell: alugrau**
- **Eimer und Deckel alugrau**
- Inhalt 1 x 16 Liter und 2 x 8 Liter
- Handauszug mit Griffblende
- Schrankbreite mind. 400 mm
- Einbaumaße: B 338 x T 485 x H 320 mm
- Montageart: Bodenmontage
- **Gesamtinhalt 32 Liter**
- neu mit Wechselsteg

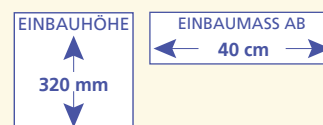

Double-Master-Maxi 40 DT

Vollauszug, für 2-fach Sortierung

Ausführung	Bestell-Nr.	€/Stück exkl. MwSt.	€/Stück inkl. MwSt.
2-fach	600800	129,50	154,11

Ersatzeimer

20 L, alugrau	600806	33,50	39,87
---------------	--------	-------	-------

- **Gestell: alugrau**
- **Eimer und Deckel alugrau**
- Inhalt 2 x 20 Liter
- Handauszug mit Griffblende
- Schrankbreite mind. 400 mm
- Einbaumaße: B 338 x T 485 x H 385 mm
- Montageart: Bodenmontage
- **Gesamtinhalt 40 Liter**

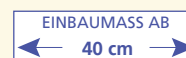

Bio-Trio-Maxi 40 DT

Vollauszug, für 3-fach Sortierung

Ausführung	Bestell-Nr.	€/Stück exkl. MwSt.	€/Stück inkl. MwSt.
3-fach	600733	132,50	157,68

Ersatzeimer

10 L, alugrau	600804	22,30	26,54
20 L, alugrau	600806	33,50	39,87

- **Gestell: alugrau**
- **Eimer und Deckel alugrau**
- Inhalt 2 x 10 Liter und 1 x 20 Liter
- Handauszug mit Griffblende
- Schrankbreite mind. 400 mm
- Einbaumaße: B 338 x T 485 x H 385 mm
- Montageart: Bodenmontage
- **Gesamtinhalt 40 Liter**
- neu mit Wechselsteg

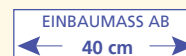



Profiline-Bio-Double 30 DT

Vollauszug, für 2-fach Sortierung

Ausführung	Bestell-Nr.	€/Stück exkl. MwSt.	€/Stück inkl. MwSt.
2-fach	600814	129,80	154,46

Ersatzzeimer

10 L, anthrazit	600610	27,40	32,61
20 L, anthrazit	600624	40,80	48,55

Ersatz-Bio-Deckel

für 8 und 10 L, grün	601480	8,90	10,59
----------------------	--------	------	-------

- Gestell silberfarben
- Eimer und Deckel anthrazit
- Inhalt 1 x 20 Liter und 1 x 10 Liter
- Handauszug mit Griffblende
- Biodeckel, für 10 bzw. 8 Liter, grün
- Schrankbreite mind. 300 mm
- Einbaumaße: B 254 x T 475 x H 385 mm
- Montageart: Bodenmontage
- **Gesamtinhalt 30 Liter**



Profiline-Bio-Trio 30 DT

Vollauszug, für 3-fach Sortierung

Ausführung	Bestell-Nr.	€/Stück exkl. MwSt.	€/Stück inkl. MwSt.
3-fach	600815	127,80	152,08

Ersatzzeimer

8 L, anthrazit	600678	25,00	29,75
----------------	--------	-------	-------

Ersatz-Bio-Deckel

für 8 und 10 L, grün	601480	8,90	10,59
----------------------	--------	------	-------

- Gestell silberfarben
- Eimer und Deckel anthrazit
- Inhalt 3 x 8 Liter
- Handauszug mit Griffblende
- Biodeckel, für 8 bzw. 10 Liter, grün
- Schrankbreite mind. 300 mm
- Einbaumaße: B 254 x T 475 x H 320 mm
- Montageart: Bodenmontage
- **Gesamtinhalt 24 Liter**

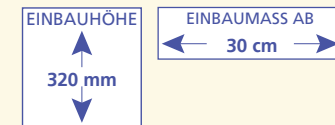

Profiline-Bio-Trio 30 DT

Vollauszug, für 3-fach Sortierung

Ausführung	Bestell-Nr.	€/Stück exkl. MwSt.	€/Stück inkl. MwSt.
3-fach	600816	125,50	149,35

Ersatzzeimer

10 L, anthrazit	600610	27,40	32,61
-----------------	--------	-------	-------

Ersatz-Bio-Deckel

für 8 und 10 L, grün	601480	8,90	10,59
----------------------	--------	------	-------

- Gestell silberfarben
- Eimer und Deckel anthrazit
- Inhalt 3 x 10 Liter
- Handauszug mit Griffblende
- Biodeckel, für 10 bzw. 8 Liter, grün
- Schrankbreite mind. 300 mm
- Einbaumaße: B 254 x T 475 x H 385 mm
- Montageart: Bodenmontage
- **Gesamtinhalt 30 Liter**

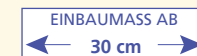

Profiline-Bio-Quartett 40 DT

Vollauszug, für 4-fach Sortierung

Ausführung	Bestell-Nr.	€/Stück exkl. MwSt.	€/Stück inkl. MwSt.
4-fach	600817	151,00	179,69

Ersatzzeimer

10 L, anthrazit	600610	27,40	32,61
-----------------	--------	-------	-------

Ersatz-Bio-Deckel

für 8 und 10 L, grün	601480	8,90	10,59
----------------------	--------	------	-------

- Gestell silberfarben
- Eimer und Deckel anthrazit
- Inhalt 4 x 10 Liter
- Handauszug mit Griffblende
- Biodeckel, für 10 bzw. 8 Liter, grün
- Schrankbreite mind. 400 mm
- Einbaumaße: B 338 x T 485 x H 385 mm
- Montageart: Bodenmontage
- **Gesamtinhalt 40 Liter**
- neu mit Wechselsteg

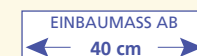



Profiline-Double-Master 40 DT
Vollauszug, für 2-fach Sortierung

Ausführung	Bestell-Nr.	€/Stück exkl. MwSt.	€/Stück inkl. MwSt.
2-fach	600810	117,00	139,23

Ersatzzeimer

16 L, anthrazit	600679	36,70	43,67
-----------------	--------	-------	-------

- Gestell silberfarben
- Eimer und Deckel anthrazit
- Inhalt 2 x 16 Liter
- Handauszug mit Griffblende
- Schrankbreite mind. 400 mm
- Einbaumaße: B 338 x T 485 x H 320 mm
- Montageart: Bodenmontage
- **Gesamtinhalt 32 Liter**

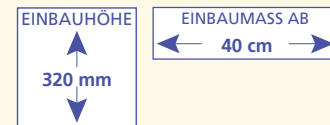

Profiline-Double-Master-Maxi 40 DT
Vollauszug, für 2-fach Sortierung

Ausführung	Bestell-Nr.	€/Stück exkl. MwSt.	€/Stück inkl. MwSt.
2-fach	600811	143,50	170,77

Ersatzzeimer

20 L, anthrazit	600624	40,80	48,55
-----------------	--------	-------	-------

- Gestell silberfarben
- Eimer und Deckel anthrazit
- Inhalt 2 x 20 Liter
- Handauszug mit Griffblende
- Schrankbreite mind. 400 mm
- Einbaumaße: B 338 x T 485 x H 385 mm
- Montageart: Bodenmontage
- **Gesamtinhalt 40 Liter**

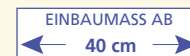

Profiline-Trio-Master 40 DT
Vollauszug, für 3-fach Sortierung

Ausführung	Bestell-Nr.	€/Stück exkl. MwSt.	€/Stück inkl. MwSt.
3-fach	600812	129,50	154,11

Ersatzzeimer

8 L, anthrazit	600678	25,00	29,75
16 L, anthrazit	600679	36,70	43,67

Ersatz-Bio-Deckel

für 8 und 10 L, grün	601480	8,90	10,59
----------------------	--------	------	-------

- Gestell silberfarben
- Eimer und Deckel anthrazit
- Inhalt 1 x 16 Liter und 2 x 8 Liter
- Handauszug mit Griffblende
- Biodeckel, für 8 bzw. 10 Liter, grün
- Schrankbreite mind. 400 mm
- Einbaumaße: B 338 x T 485 x H 320 mm
- Montageart: Bodenmontage
- **Gesamtinhalt 32 Liter**
- neu mit Wechselsteg

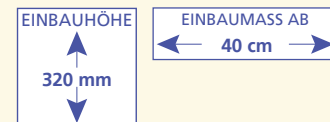

Profiline-Bio-Trio-Maxi 40 DT
Vollauszug, für 3-fach Sortierung

Ausführung	Bestell-Nr.	€/Stück exkl. MwSt.	€/Stück inkl. MwSt.
3-fach	600813	148,50	176,72

Ersatzzeimer

10 L, anthrazit	600610	27,40	32,61
20 L, anthrazit	600624	40,80	48,55

Ersatz-Bio-Deckel

für 8 und 10 L, grün	601480	8,90	10,59
----------------------	--------	------	-------

- Gestell silberfarben
- Eimer und Deckel anthrazit
- Inhalt 1 x 20 Liter und 2 x 10 Liter
- Handauszug mit Griffblende
- Biodeckel, für 10 bzw. 8 Liter, grün
- Schrankbreite mind. 400 mm
- Einbaumaße: B 338 x T 485 x H 385 mm
- Montageart: Bodenmontage
- **Gesamtinhalt 40 Liter**
- neu mit Wechselsteg

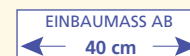



Die Mülltonne mit Mehrwert kommt

Gelbe Tonne und gelber Sack werden von einer Wertstofftonne abgelöst



Das gehört in die Wertstofftonne:

Kunststoffverpackungen

Pfandfreie Getränkeeinwegflaschen, Behälter für Körperpflege- und Lebensmittel, Joghurt-, Quark- und Margarinebecher, Kunststoffbeutel und -folien, Plastikfolien, Kunststoff- oder Styroporschalen für Fleisch, Obst, Gemüse, Styroporverpackungen von Elektrogeräten

Gebrauchsgegenstände aus Kunststoff

Schüsseln, Klarsichthüllen und -folien, Blumentöpfe, Eimer, Spielzeug usw.

Metallverpackungen

Konservendosen, Aluminiumschalen und -folien, Kronkorken, leere Metalltuben, leere Spraydosen ohne Gefahrstoffzeichen

Metallische Gebrauchsgegenstände

Töpfe, Pfannen, Besteck, Werkzeuge, Nägel, Schrauben, Drahtreste

Verbundverpackungen

Milch-, Saft- und Fertigsoßenkartons, Arzneimittelblister

Zukünftig werden extra große Sammelbehälter benötigt, WESCO bietet Lösungen:





Big Boy 30
Vollauszug

Ausführung	Bestell-Nr.	€/Stück exkl. MwSt.	€/Stück inkl. MwSt.
30 L	603493	127,50	151,73

Ersatzzeimer

30 L, alugrau	603497	53,80	64,02
---------------	--------	-------	-------

• **Gestell/Deckel alugrau**

- Inhalt 1 x 30 Liter
- Handauszug mit Griffblende (H 410 mm)
- Schrankbreite mind. 300 mm
- Einbaumaße: B 260 x T 460 x H 405 mm
- Montageart: Bodenmontage

• **Gesamtinhalt 30 Liter**

EINBAUMASS AB
← 30 cm →



Big Boy 40
Vollauszug

Ausführung	Bestell-Nr.	€/Stück exkl. MwSt.	€/Stück inkl. MwSt.
40 L	603494	139,60	166,12

Ersatzzeimer

40 L, alugrau	603498	57,80	68,78
---------------	--------	-------	-------

• **Gestell/Deckel alugrau**

- Inhalt 1 x 40 Liter
- Handauszug mit Griffblende (H 545 mm)
- Schrankbreite mind. 300 mm
- Einbaumaße: B 260 x T 460 x H 540 mm
- Montageart: Bodenmontage

• **Gesamtinhalt 40 Liter**

EINBAUMASS AB
← 30 cm →



Big-Bio-Double 26 L 40 DT
Vollauszug, für 2-fach Sortierung

Ausführung	Bestell-Nr.	€/Stück exkl. MwSt.	€/Stück inkl. MwSt.
2-fach	600842	196,00	233,24

Ersatzzeimer

26 L, alugrau	600807	37,60	44,74
---------------	--------	-------	-------

• **Gestell/Deckel alugrau**

- Inhalt 2 x 26 Liter
- Handauszug mit Griffblende
- Schrankbreite mind. 400 mm
- Einbaumaße: B 338 x T 485 x H 465, mm
Griffkante H 485

- Montageart: Bodenmontage

• **Gesamtinhalt 52 Liter**

EINBAUMASS AB
← 40 cm →



Big-Bio-Double 32 L 40 DT
Vollauszug, für 2-fach Sortierung

Ausführung	Bestell-Nr.	€/Stück exkl. MwSt.	€/Stück inkl. MwSt.
2-fach	600843	198,00	235,62

Ersatzzeimer

32 L, alugrau	600808	45,50	54,15
---------------	--------	-------	-------

• **Gestell/Deckel alugrau**

- Inhalt 2 x 32 Liter
- Handauszug mit Griffblende
- Schrankbreite mind. 400 mm
- Einbaumaße: B 338 x T 485 x H 565, mm
Griffkante H 585

- Montageart: Bodenmontage

• **Gesamtinhalt 64 Liter**

EINBAUMASS AB
← 40 cm →



Basic-1
Vollauszug

Ausführung	Bestell-Nr.	€/Stück exkl. MwSt.	€/Stück inkl. MwSt.
16 L	600881	50,90	60,57

- **Gestell/Deckel alugrau**
- Inhalt 1 x 16 Liter
- Handauszug mit Griffblende
- Schrankbreite mind. 300 mm
- Einbaumaße: B 230 x T 380 x H 360 mm
- Montageart: Bodenmontage
- **Gesamtinhalt 16 Liter**



Basic-2
Vollauszug, für 2-fach Sortierung

Ausführung	Bestell-Nr.	€/Stück exkl. MwSt.	€/Stück inkl. MwSt.
2-fach	600882	52,70	62,71

- **Gestell/Deckel alugrau**
- Inhalt 2 x 7,5 Liter
- Handauszug mit Griffblende
- Schrankbreite mind. 300 mm
- Einbaumaße: B 230 x T 380 x H 360 mm
- Montageart: Bodenmontage
- **Gesamtinhalt 15 Liter**

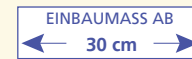

Double-Boy 30 DT
Teilauszug, für 2-fach Sortierung

Ausführung	Bestell-Nr.	€/Stück exkl. MwSt.	€/Stück inkl. MwSt.
2-fach	600796	72,20	85,92

Ersatzzeimer

15 L, weiß	600798	28,00	33,32
15 L, grün	600799	28,00	33,32

- **Gestell/Deckel weiß**
- Inhalt 2 x 15 Liter
- Handauszug mit Griffblende (H 393,5 mm)
- Schrankbreite mind. 300 mm
- Einbaumaße: B 259 x T 450 x H 388,5 mm
- Montageart: Bodenmontage
- **Gesamtinhalt 30 Liter**



Master-Boy 40 DT
Teilauszug, für 2-fach Sortierung

Ausführung	Bestell-Nr.	€/Stück exkl. MwSt.	€/Stück inkl. MwSt.
2-fach	600776	85,00	101,15

Teilauszug, für 3-fach Sortierung

3-fach	600777	91,80	109,24
--------	--------	-------	--------

Ersatzzeimer

15 L, alugrau	600780	33,80	40,22
---------------	--------	-------	-------

Trennwand, lose

grün	600090	7,20	8,57
------	--------	------	------

- **Gestell/Deckel alugrau**
- Inhalt **600776**: 2 x 15 Liter oder **600777**: 1 x 15 Liter und 2 x 7,5* Liter (*Unterteilung mittels Trennwand)
- Handauszug mit Griffblende
- Schrankbreite mind. 400 mm
- Einbaumaße: B 345 x T 450 x H 320 mm
- Montageart: Bodenmontage
- **Gesamtinhalt 30 Liter**

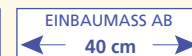



Easy-Cargo 40
Vollauszug

Ausführung	Bestell-Nr.	€/Stück exkl. MwSt.	€/Stück inkl. MwSt.
40 L	601654	182,00	216,58

Ersatzzeimer

40 L, hellgrau	600493	43,80	52,12
----------------	--------	-------	-------



- Gestell/Deckel silberfarben
- Inhalt 1 x 40 Liter
- Handauszug mit Griffblende
- Schrankbreite mind. 400 mm
- Einbaumaße: B 320 x T 466 x H 541 mm
- Montageart: Bodenmontage
- **Gesamtinhalt 40 Liter**



Easy-Cargo 40
Vollauszug, mit Beutelhalter

Ausführung	Bestell-Nr.	€/Stück exkl. MwSt.	€/Stück inkl. MwSt.
40 L	601656	202,00	240,38

Ersatzzeimer

40 L, hellgrau	600493	43,80	52,12
----------------	--------	-------	-------



- Gestell/Deckel silberfarben
- mit Beutelhalter zum Fixieren von Müllbeuteln
- Inhalt 1 x 40 Liter
- Handauszug mit Griffblende
- Schrankbreite mind. 400 mm
- Einbaumaße: B 320 x T 466 x H 541 mm
- Montageart: Bodenmontage
- **Gesamtinhalt 40 Liter**

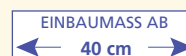

Automatic-Master-Boy
Teilauszug, für 2-fach Sortierung

Ausführung	Bestell-Nr.	€/Stück exkl. MwSt.	€/Stück inkl. MwSt.
2-fach	600771	137,80	163,98

Ersatzzeimer

15 L, anthrazit	600779	33,80	40,22
-----------------	--------	-------	-------



- Gestell/Deckel silberfarben
- Inhalt 2 x 15 Liter
- Ausfahrautomatik
- Schrankbreite mind. 450 mm
- Einbaumaße: B 360 x T 470 x H 380 mm
- Montageart: Boden-/Türmontage
- **Gesamtinhalt 30 Liter**





New-Raumspaar-Tandem 2
Vollauszug, für 2-fach Sortierung

Ausführung	Bestell-Nr.	€/Stück exkl. MwSt.	€/Stück inkl. MwSt.
2-fach	602122	132,50	157,68

Ersatzzeimer

18 L, hellgrau	602913	29,00	34,51
----------------	--------	-------	-------



- Gestell/Deckel grau RAL 7047
- Inhalt 2 x 18 Liter
- seitliche Hakenleiste
- Handauszug mit Griffblende
- Schrankbreite mind. 400 mm
- Einbaumaße: B 346 x T 475 x H 336 mm
- Montageart: Bodenmontage
- **Gesamtinhalt 36 Liter**

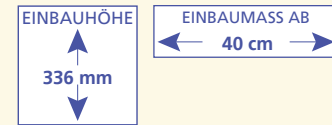

New-Raumspaar-Tandem 3
Vollauszug, für 3-fach Sortierung

Ausführung	Bestell-Nr.	€/Stück exkl. MwSt.	€/Stück inkl. MwSt.
3-fach	602123	138,50	164,82

Ersatzzeimer

8,5 L, hellgrau	602910	24,80	29,51
18 L, hellgrau	602913	29,00	34,51

Ersatz-Bio-Deckel

für 8,5 + 10 L, hellgrau	602900	17,60	20,94
--------------------------	--------	-------	-------



- Gestell/Deckel grau RAL 7047
- Inhalt 1 x 18 Liter und 2 x 8,5 Liter
- seitliche Hakenleiste
- Handauszug mit Griffblende
- Biodeckel, für 8,5 bzw. 10 Liter, hellgrau
- Schrankbreite mind. 400 mm
- Einbaumaße: B 346 x T 475 x H 336 mm
- Montageart: Bodenmontage
- **Gesamtinhalt 35 Liter**

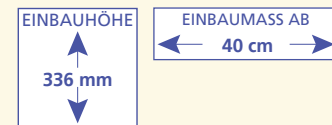

Big-Tandem 2
Vollauszug, für 2-fach Sortierung

Ausführung	Bestell-Nr.	€/Stück exkl. MwSt.	€/Stück inkl. MwSt.
2-fach	602132	171,50	204,09

Ersatzzeimer

20 L, hellgrau	602914	32,80	39,03
----------------	--------	-------	-------



- Gestell/Deckel grau RAL 7047
- Inhalt 2 x 20 Liter
- seitliche Hakenleiste, Kehrblech, Handbesen
- Handauszug mit Griffblende
- Schrankbreite mind. 400 mm
- Einbaumaße: B 346 x T 475 x H 392 mm
- Montageart: Bodenmontage
- **Gesamtinhalt 40 Liter**

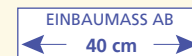

Big-Tandem 3
Vollauszug, für 3-fach Sortierung

Ausführung	Bestell-Nr.	€/Stück exkl. MwSt.	€/Stück inkl. MwSt.
3-fach	602133	183,00	217,77

Ersatzzeimer

10 L, hellgrau	602911	26,60	31,65
20 L, hellgrau	602914	32,80	39,03

Ersatz-Bio-Deckel

für 8,5 + 10 L, hellgrau	602900	17,60	20,94
--------------------------	--------	-------	-------



- Gestell/Deckel grau RAL 7047
- Inhalt 1 x 20 Liter und 2 x 10 Liter
- seitliche Hakenleiste, Kehrblech, Handbesen
- Handauszug mit Griffblende
- Biodeckel, für 10 bzw. 8,5 Liter, hellgrau
- Schrankbreite mind. 400 mm
- Einbaumaße: B 346 x T 475 x H 392 mm
- Montageart: Bodenmontage
- **Gesamtinhalt 40 Liter**

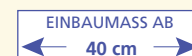



Raumspartandem 2
Teilauszug, für 2-fach Sortierung

Ausführung	Bestell-Nr.	€/Stück exkl. MwSt.	€/Stück inkl. MwSt.
2-fach	601550	104,00	123,76

Ersatzeimer

18 L, schwarz	600054	24,90	29,63
18 L, hellgrau	600053	24,90	29,63



- Gestell silberfarben
- Eimer und Deckel schwarz/hellgrau
- Inhalt 2 x 18 Liter
- Handauszug mit Griffblende
- Schrankbreite mind. 400 mm
- Einbaumaße: B 346 x T 470 x H 320 mm
- Montageart: Bodenmontage
- **Gesamtinhalt 36 Liter**

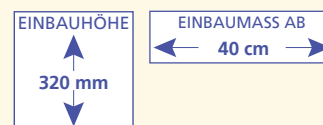

Tandem-Basic
Teilauszug, für 2-fach Sortierung

Ausführung	Bestell-Nr.	€/Stück exkl. MwSt.	€/Stück inkl. MwSt.
2-fach	601540	89,80	106,86

Ersatzeimer

15 L, dunkelgrau	600060	29,60	35,22
------------------	--------	-------	-------



- Gestell/Deckel silberfarben
- Inhalt 2 x 15 Liter
- Handauszug mit Griffblende
- Schrankbreite mind. 300 mm
- Einbaumaße: B 252 x T 505 x H 415 mm
- Montageart: Bodenmontage
- **Gesamtinhalt 30 Liter**

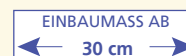

Bio-Tandem
Vollauszug, für 2-fach Sortierung

Ausführung	Bestell-Nr.	€/Stück exkl. MwSt.	€/Stück inkl. MwSt.
2-fach	602205	144,50	171,96

Ersatzeimer

15 L, hellgrau	601589	31,30	37,25
----------------	--------	-------	-------

Ersatz-Bio-Deckel

für 15 L, hellgrau	602905	20,20	24,04
--------------------	--------	-------	-------



- Metallteile silberfarben
- Kunststoffteile hellgrau
- Inhalt 2 x 15 Liter
- Handauszug mit Griffblende
- Schrankbreite mind. 300 mm
- Einbaumaße: B 251 x T 482 x H 400 mm
- Montageart: Bodenmontage
- **Gesamtinhalt 30 Liter**
- mit Bio-Deckel, hellgrau

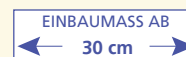

Bio-Terzett
Vollauszug, für 3-fach Sortierung

Ausführung	Bestell-Nr.	€/Stück exkl. MwSt.	€/Stück inkl. MwSt.
3-fach	602206	149,00	177,31

Ersatzeimer

10 L, hellgrau	602911	26,60	31,65
----------------	--------	-------	-------

Ersatz-Bio-Deckel

für 8,5 + 10 L, hellgrau	602900	17,60	20,94
--------------------------	--------	-------	-------



- Metallteile silberfarben
- Kunststoffteile hellgrau
- Inhalt 3 x 10 Liter
- Handauszug mit Griffblende
- Schrankbreite mind. 300 mm
- Einbaumaße: B 251 x T 482 x H 400 mm
- Montageart: Bodenmontage
- **Gesamtinhalt 30 Liter**
- mit Bio-Deckel, hellgrau

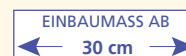



Profi-Tandem

Vollauszug, für 2-fach Sortierung

Ausführung	Bestell-Nr.	€/Stück exkl. MwSt.	€/Stück inkl. MwSt.
2-fach	601571	116,50	138,64

Ersatzeimer

15 L, dunkelgrau	600060	29,60	35,22
------------------	--------	-------	-------



- Gestell silberfarben
- Eimer und Deckel dunkelgrau
- Inhalt 2 x 15 Liter
- Handauszug mit Griffblende
- Schrankbreite mind. 300 mm
- Einbaumaße: B 251 x T 482 x H 400 mm
- Montageart: Bodenmontage
- **Gesamtinhalt 30 Liter**

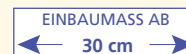

Profi-Tandem

Vollauszug, für 2-fach Sortierung

Ausführung	Bestell-Nr.	€/Stück exkl. MwSt.	€/Stück inkl. MwSt.
2-fach	601579	119,00	141,61

Ersatzeimer

7 L, dunkelgrau	601492	19,50	23,21
24 L, dunkelgrau	601494	40,00	47,60



- Gestell silberfarben
- Eimer und Deckel dunkelgrau
- Inhalt 1 x 24 Liter und 1 x 7 Liter
- Handauszug mit Griffblende
- Schrankbreite mind. 300 mm
- Einbaumaße: B 251 x T 482 x H 400 mm
- Montageart: Bodenmontage
- **Gesamtinhalt 31 Liter**

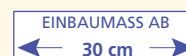

Profi-Terzett

Vollauszug, für 3-fach Sortierung

Ausführung	Bestell-Nr.	€/Stück exkl. MwSt.	€/Stück inkl. MwSt.
3-fach	601573	118,00	140,42

Ersatzeimer

10 L, dunkelgrau	601493	22,00	26,18
------------------	--------	-------	-------



- Gestell silberfarben
- Eimer und Deckel dunkelgrau
- Inhalt 3 x 10 Liter
- Handauszug mit Griffblende
- Schrankbreite mind. 300 mm
- Einbaumaße: B 251 x T 482 x H 400 mm
- Montageart: Bodenmontage
- **Gesamtinhalt 30 Liter**

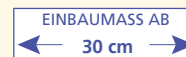

Profi-Terzett

Vollauszug, für 3-fach Sortierung

Ausführung	Bestell-Nr.	€/Stück exkl. MwSt.	€/Stück inkl. MwSt.
3-fach	601577	118,00	140,42

Ersatzeimer

7 L, dunkelgrau	601492	19,50	23,21
15 L, dunkelgrau	600060	29,60	35,22



- Gestell silberfarben
- Eimer und Deckel dunkelgrau
- Inhalt 1 x 15 Liter und 2 x 7 Liter
- Handauszug mit Griffblende
- Schrankbreite mind. 300 mm
- Einbaumaße: B 251 x T 482 x H 400 mm
- Montageart: Bodenmontage
- **Gesamtinhalt 29 Liter**

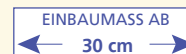



Edel-Double 30 DT

Vollauszug, für 2-fach Sortierung

Ausführung	Bestell-Nr.	€/Stück exkl. MwSt.	€/Stück inkl. MwSt.
2-fach	600637	216,00	257,04

Ersatzzeimer

10 L, Edelstahl	600006	68,00	80,92
20 L, Edelstahl	600008	86,00	102,34



• Gestell/Deckel anthrazit

- Inhalt 1 x 10 Liter und 1 x 20 Liter
- Handauszug mit Griffblende
- Schrankbreite mind. 300 mm
- Einbaumaße: B 254 x T 475 x H 385 mm
- Montageart: Bodenmontage

• Gesamtinhalt 30 Liter



Edel-Trio 30 DT

Vollauszug, für 3-fach Sortierung

Ausführung	Bestell-Nr.	€/Stück exkl. MwSt.	€/Stück inkl. MwSt.
3-fach	600638	220,00	261,80

Ersatzzeimer

10 L, Edelstahl	600006	68,00	80,92
-----------------	--------	-------	-------



• Gestell/Deckel anthrazit

- Inhalt 3 x 10 Liter
- Handauszug mit Griffblende
- Schrankbreite mind. 300 mm
- Einbaumaße: B 254 x T 475 x H 385 mm
- Montageart: Bodenmontage

• Gesamtinhalt 30 Liter



Edel-Master 40 DT

Vollauszug, für 2-fach Sortierung

Ausführung	Bestell-Nr.	€/Stück exkl. MwSt.	€/Stück inkl. MwSt.
2-fach	600788	243,00	289,17

Ersatzzeimer

16 L, Edelstahl	600007	78,00	92,82
-----------------	--------	-------	-------



• Gestell/Deckel anthrazit

- Inhalt 2 x 16 Liter
- Handauszug mit Griffblende
- Schrankbreite mind. 400 mm
- Einbaumaße: B 338 x T 485 x H 320 mm
- Montageart: Bodenmontage

• Gesamtinhalt 32 Liter

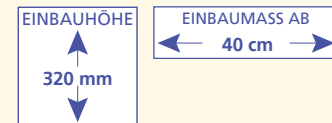

Edel-Trio-Master 40 DT

Vollauszug, für 3-fach Sortierung

Ausführung	Bestell-Nr.	€/Stück exkl. MwSt.	€/Stück inkl. MwSt.
3-fach	600789	246,00	292,74

Ersatzzeimer

8 L, Edelstahl	600005	56,50	67,24
16 L, Edelstahl	600007	78,00	92,82



• Gestell/Deckel anthrazit

- Inhalt 1 x 16 Liter und 2 x 8 Liter
- Handauszug mit Griffblende
- Schrankbreite mind. 400 mm
- Einbaumaße: B 338 x T 485 x H 320 mm
- Montageart: Bodenmontage

• Gesamtinhalt 32 Liter

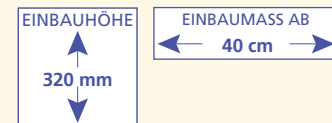

Edelstahl-Eimer punktgeschweißt - daher nicht wasserdicht

Abfallsammler C 45



Duo
für 2-fach Sortierung

Ausführung	Bestell-Nr.	€/Stück exkl. MwSt.	€/Stück inkl. MwSt.
weiß	601611	73,30	87,23

Ersatzzeimer

8 L, grün	600076	19,90	23,68
8 L, braun	600077	19,90	23,68



- Gehäuse/Deckel weiß
- Inhalt 2 x 8 Liter
- Ausschwenkautomatik
- Schrankbreite mind. 450 mm
- Einbaumaße: B 388 x T 203 x H 420 mm
- Montageart: Seitenwand-/Türmontage
- **Gesamtinhalt 16 Liter**

EINBAUMASS AB
← 45 cm →



Duo
für 2-fach Sortierung

Ausführung	Bestell-Nr.	€/Stück exkl. MwSt.	€/Stück inkl. MwSt.
Edelstahl/schwarz	601612	87,20	103,77

Ersatzzeimer

8 L, grün	600076	19,90	23,68
8 L, braun	600077	19,90	23,68



- Gehäuse/Deckel Edelstahl/schwarz
- Inhalt 2 x 8 Liter
- Ausschwenkautomatik
- Schrankbreite mind. 450 mm
- Einbaumaße: B 388 x T 203 x H 420 mm
- Montageart: Seitenwand-/Türmontage
- **Gesamtinhalt 16 Liter**

EINBAUMASS AB
← 45 cm →



Solo
Vollauszug

Ausführung	Bestell-Nr.	€/Stück exkl. MwSt.	€/Stück inkl. MwSt.
20 L	601507	91,50	108,89

Ersatzzeimer

20 L, dunkelgrau	600052	27,00	32,13
------------------	--------	-------	-------



- Gehäuse/Deckel dunkelgrau
- Inhalt 1 x 20 Liter
- Ausfahrautomatik
- Schrankbreite mind. 400 mm
- Einbaumaße: B 362 x T 422 x H 380 mm
- Montageart: Boden-/Türmontage
- **Gesamtinhalt 20 Liter**

EINBAUMASS AB
← 40 cm →



Öko 1

Ausführung	Bestell-Nr.	€/Stück exkl. MwSt.	€/Stück inkl. MwSt.
alugrau	600301	66,10	78,66
Edelstahl/schwarz	600414	100,30	119,36

Ersatzeimer

19 L, alugrau	600602	33,60	39,98
---------------	--------	-------	-------



- **Ausführungen:**
- **Eimer und Deckel alugrau oder Edelstahl/schwarz**

- Inhalt 1 x 19 Liter
- Ausschwenkautomatik
- Schrankbreite mind. 450 mm
- Einbaumaße: B 410 x T 210 x H 470 mm
- Montageart: Seitenwand-/Türmontage
- **Gesamtinhalt 19 Liter**

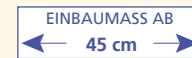

**Öko 2
für 2-fach Sortierung**

Ausführung	Bestell-Nr.	€/Stück exkl. MwSt.	€/Stück inkl. MwSt.
alugrau	600401	75,30	89,61
Edelstahl/schwarz	600454	109,90	130,78

Ersatzeimer

5 L, alugrau*	600604	18,30	21,78
19 L, alugrau	600602	33,60	39,98



- **Ausführungen:**
- **Eimer und Deckel alugrau oder Edelstahl/schwarz**

- Inhalt 1 x 14 Liter (durch Trennwand) und 1 x 5 Liter (Bioeinsatz)
- Ausschwenkautomatik
- Schrankbreite mind. 450 mm
- Einbaumaße: B 410 x T 210 x H 470 mm
- Montageart: Seitenwand-/Türmontage
- **Gesamtinhalt 19 Liter**
- *inkl. Trennwand

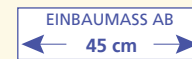

**Ökontainer Junior
für 2-fach / 3-fach Sortierung**

Ausführung	Bestell-Nr.	€/Stück exkl. MwSt.	€/Stück inkl. MwSt.
2-fach	600630	122,50	145,78
3-fach	600631	131,40	156,37

Ersatzeimer

5 L, alugrau*	600604	18,30	21,78
10 L, alugrau	600628	29,80	35,46
19 L, alugrau	600602	33,60	39,98

- **Eimer und Deckel alugrau**

- Inhalt **600630**:
1 x 19 Liter und 1 x 10 Liter oder
- Inhalt **600631**:
1 x 14 Liter (durch Trennwand),
1 x 5 Liter (Bioeinsatz) und
1 x 10 Liter
- Ausschwenkautomatik
- Schrankbreite mind. 500 mm
- Einbaumaße: B 460 x T 400 x H 470 mm,
hinterer Eimer H 400 mm
- Montageart: Seitenwand-/Türmontage
- **Gesamtinhalt 29 Liter**
- *inkl. Trennwand

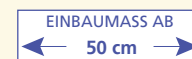



Mono 1
Edelstahl, schwarz

Ausführung	Bestell-Nr.	€/Stück exkl. MwSt.	€/Stück inkl. MwSt.
12 L	601513	42,20	50,22
15 L	601523	45,30	53,91

Ersatzzeimer

12 L, hellgrau	600058	15,30	18,21
15 L, hellgrau	600059	18,90	22,49



- **Eimer und Deckel Edelstahl, schwarz**
- Inhalt 1 x 12 Liter, Höhe 385* mm oder 1 x 15 Liter, Höhe 455* mm (* Höhe bei aufgeklapptem Deckel)
- Ausschwenkautomatik
- Schrankbreite mind. 400 mm
- Einbaumaße: B 360 x T 304 mm
- Montageart: Seitenwand-/Türmontage

EINBAUMASS AB
← 40 cm →



Mono 2
weiß

Ausführung	Bestell-Nr.	€/Stück exkl. MwSt.	€/Stück inkl. MwSt.
12 L	601510	33,90	40,34
15 L	601520	36,50	43,44

Ersatzzeimer

12 L, hellgrau	600058	15,30	18,21
15 L, hellgrau	600059	18,90	22,49



- **Eimer und Deckel weiß**
- Inhalt 1 x 12 Liter, Höhe 385* mm oder 1 x 15 Liter, Höhe 455* mm (* Höhe bei aufgeklapptem Deckel)
- Ausschwenkautomatik
- Schrankbreite mind. 400 mm
- Einbaumaße: B 360 x T 304 mm
- Montageart: Seitenwand-/Türmontage

EINBAUMASS AB
← 40 cm →



Big-Box 1
Edelstahl, Deckel Aluminium schwarz

Ausführung	Bestell-Nr.	€/Stück exkl. MwSt.	€/Stück inkl. MwSt.
15 L	601515	72,80	86,63

Ersatzzeimer

15 L, schwarz	600069	18,90	22,49
---------------	--------	-------	-------



- **Eimer Edelstahl, Deckel Aluminium schwarz**
- Inhalt 1 x 15 Liter
- Ausschwenkautomatik
- Schrankbreite mind. 400 mm
- Einbaumaße: B 360 x T 305 x H 420* mm (* Höhe bei aufgeklapptem Deckel)
- Montageart: Seitenwand-/Türmontage

EINBAUMASS AB
← 40 cm →



Big-Box 2
weiß, schwarz

Ausführung	Bestell-Nr.	€/Stück exkl. MwSt.	€/Stück inkl. MwSt.
15 L	601530	41,90	49,86

Ersatzzeimer

15 L, schwarz	600069	18,90	22,49
---------------	--------	-------	-------



- **Eimer und Deckel weiß/schwarz**
- Inhalt 1 x 15 Liter
- Ausschwenkautomatik
- Schrankbreite mind. 400 mm
- Einbaumaße: B 360 x T 305 x H 420* mm (* Höhe bei aufgeklapptem Deckel)
- Montageart: Seitenwand-/Türmontage

EINBAUMASS AB
← 40 cm →



Der Runde 1
Edelstahl, schwarz

Ausführung	Bestell-Nr.	€/Stück exkl. MwSt.	€/Stück inkl. MwSt.
11 L	600042	39,80	47,36
13 L	600142	41,80	49,74
15 L	600240	48,80	58,07

- **Eimer und Deckel Edelstahl, schwarz**
- Inhalt 1 x 11 Liter, Höhe 420* mm oder 1 x 13 Liter, Höhe 470* mm oder 1 x 15 Liter, Höhe 470* mm (* Höhe bei aufgeklapptem Deckel)
- Ausschwenkautomatik
- Schrankbreite mind. 400 mm
- Einbaumaße: B 340 x T 285 mm
- Montageart: Seitenwand-/Türmontage



Der Runde 1
silberfarben, schwarz

Ausführung	Bestell-Nr.	€/Stück exkl. MwSt.	€/Stück inkl. MwSt.
11 L	600011	30,80	36,65
13 L	600111	32,50	38,68
15 L	600210	37,90	45,10

- **Eimer und Deckel silberfarben, schwarz**
- Inhalt 1 x 11 Liter, Höhe 420* mm oder 1 x 13 Liter, Höhe 470* mm oder 1 x 15 Liter, Höhe 470* mm (* Höhe bei aufgeklapptem Deckel)
- Ausschwenkautomatik
- Schrankbreite mind. 400 mm
- Einbaumaße: B 340 x T 285 mm
- Montageart: Seitenwand-/Türmontage



Der Runde 2
weiß

Ausführung	Bestell-Nr.	€/Stück exkl. MwSt.	€/Stück inkl. MwSt.
11 L	600001	30,80	36,65
13 L	600101	32,50	38,68
15 L	600200	37,90	45,10

- **Eimer und Deckel weiß**
- Inhalt 1 x 11 Liter, Höhe 420* mm oder 1 x 13 Liter, Höhe 470* mm oder 1 x 15 Liter, Höhe 470* mm (* Höhe bei aufgeklapptem Deckel)
- Ausschwenkautomatik
- Schrankbreite mind. 400 mm
- Einbaumaße: B 340 x T 285 mm
- Montageart: Seitenwand-/Türmontage

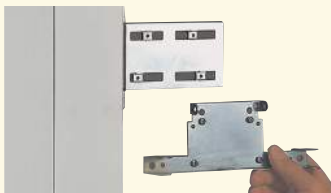

Zubehör Die Runden
Ersatzzeimer

Ausführung	Bestell-Nr.	€/Stück exkl. MwSt.	€/Stück inkl. MwSt.
11 L, schwarz	600000	13,50	16,07
13 L, schwarz	600010	17,20	20,47
15 L, schwarz	600012	19,50	23,21

**Adapter für Spülen-Eckunterschränke
mit Mittelpfosten**

verzinkt (siehe Abb.)	600600	16,00	19,04
-----------------------	--------	-------	-------

- Adapter verzinkt

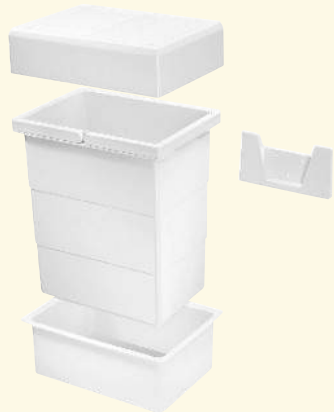

Bad-Kosmetikeimer

Ausführung	Bestell-Nr.	€/Stück exkl. MwSt.	€/Stück inkl. MwSt.
7 Liter	602999	46,20	54,98

- Eimer und Deckel weiß
- Schwingdeckel
- Einbaumaße: B 228 x T 166 x H 297 mm
- Montage: Wandmontage, Unterschränke mit Drehtüren, Unterschränke mit vorhandenen Auszügen
- **Inhalt 7 Liter**

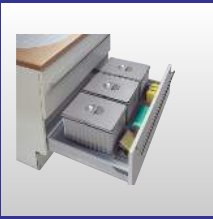

ABFALLSAMMLER FÜR VORH. SCHUBKÄSTEN STANDABFALLSAMMLER KÜCHENABFALL- ENTSORGER



Flexibles System.

Das flexible Abfallsystem,
passend für vorhandene Auszüge.



Vorteile:

einfache Montage

leicht zu reinigen

Deckel aus hochwertigem
Kunststoff

in der Höhe variabel,
beginnend ab einer Höhe
von 230 und 250 mm
(mit Deckel)

passend für 120er, 100er,
90er und 80er Unterschränke



Pullboy Flex 120, 5-fach Sortierung mit zusätzlichen Ablageschalen

Einbauhöhe 230 mm, Inhalt 47 Liter

Ausführung	Bestell-Nr.	€/Stück exkl. MwSt.	€/Stück inkl. MwSt.
5-fach	603315	162,00	192,78

Ersatzeimer / Deckel

5,5 L, alugrau	603404	23,30	27,73
12 L, alugrau	603401	34,50	41,06
Deckel klein, alugrau	603408	15,70	18,68
Deckel groß, alugrau	603407	32,00	38,08

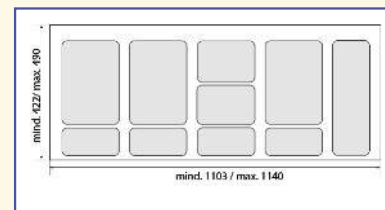
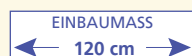

- Kunststoffteile alugrau
- Eimer alugrau
- Inhalt 3 x 12 Liter und 2 x 5,5 Liter, Höhe 230 mm
- Einbaumaße: B 1103 - 1140 x T 422 - 490 mm (zuschneidbar)
- Schrankbreite 1200 mm
- für vorhandene Schubkästen
- **Gesamtinhalt 47 Liter**



Pullboy Flex 100, 3-fach Sortierung mit zusätzlichen Ablageschalen

Einbauhöhe 230 mm, Inhalt 36 Liter

Ausführung	Bestell-Nr.	€/Stück exkl. MwSt.	€/Stück inkl. MwSt.
3-fach	603414	141,00	167,79

Einbauhöhe 250 mm, Inhalt 42 Liter

3-fach	603424	143,00	170,17
--------	--------	--------	--------

Ersatzeimer / Deckel

12 L, alugrau	603401	34,50	41,06
14 L, alugrau	603402	35,00	41,65
Deckel groß, alugrau	603407	32,00	38,08

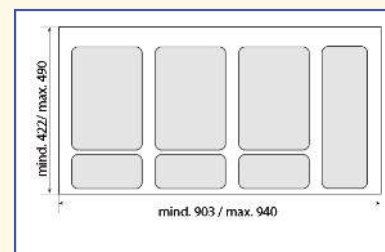
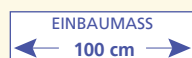

- Kunststoffteile alugrau
- Eimer alugrau
- Inhalt 3 x 12 Liter, Höhe 230 mm oder 3 x 14 Liter, Höhe: 250 mm
- Einbaumaße: B 903 - 940 x T 422 - 490 mm (zuschneidbar)
- Schrankbreite 1000 mm
- für vorhandene Schubkästen
- **Gesamtinhalt 36 oder 42 Liter**



Pullboy Flex 90, 4-fach Sortierung mit zusätzlichen Ablageschalen

Einbauhöhe 230 mm, Inhalt 35 Liter

Ausführung	Bestell-Nr.	€/Stück exkl. MwSt.	€/Stück inkl. MwSt.
4-fach	603344	83,50	99,37

Einbauhöhe 250 mm, Inhalt 41 Liter

4-fach	603354	85,50	101,75
--------	--------	-------	--------

Ersatzeimer / Deckel

5,5 L, alugrau	603404	23,30	27,73
6,5 L, alugrau	603405	23,80	28,32
12 L, alugrau	603401	34,50	41,06
14 L, alugrau	603402	35,00	41,65
Deckel klein, alugrau	603408	15,70	18,68
Deckel groß, alugrau	603407	32,00	38,08

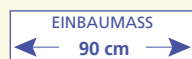

- Kunststoffteile alugrau
- Eimer alugrau
- Inhalt 2 x 12 Liter und 2 x 5,5 Liter, Höhe 230 mm oder 2 x 14 Liter und 2 x 6,5 Liter, Höhe: 250 mm
- Einbaumaße: B 803 - 840 x T 422 - 490 mm (zuschneidbar)
- Schrankbreite 900 mm
- für vorhandene Schubkästen
- **Gesamtinhalt 35 oder 41 Liter**



Pullboy Flex 80, 3-fach Sortierung mit zusätzlichen Ablageschalen

Einbauhöhe 230 mm, Inhalt 36 Liter

Ausführung	Bestell-Nr.	€/Stück exkl. MwSt.	€/Stück inkl. MwSt.
3-fach	603474	119,50	142,21

Einbauhöhe 250 mm, Inhalt 42 Liter

3-fach	603484	121,50	144,59
--------	--------	--------	--------

Ersatzteiler / Deckel

12 L, alugrau	603401	34,50	41,06
14 L, alugrau	603402	35,00	41,65
Deckel groß, alugrau	603407	32,00	38,08

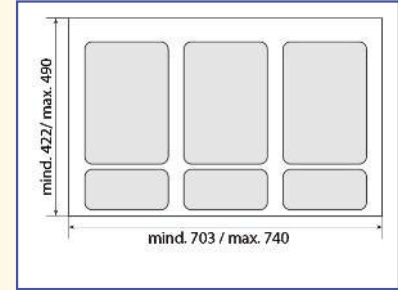
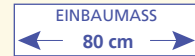

- Kunststoffteile alugrau
- Eimer: alugrau
- Inhalt 3 x 12 Liter, Höhe 230 mm oder 3 x 14 Liter, Höhe: 250 mm
- Einbaumaße: B 703 - 740 x T 422 - 490 mm (zuschneidbar)
- Schrankbreite 800 mm
- für vorhandene Schubkästen
- **Gesamtinhalt 36 oder 42 Liter**



Pullboy Flex 60, 3-fach Sortierung mit zusätzlichen Ablageschalen

Einbauhöhe 300 mm, Inhalt 31 Liter

Ausführung	Bestell-Nr.	€/Stück exkl. MwSt.	€/Stück inkl. MwSt.
3-fach	603363	92,80	110,43

Ersatzteiler / Deckel

7,5 L, alugrau	603409	24,00	28,56
16 L, alugrau	603403	36,00	42,84
Deckel klein, alugrau	603408	15,70	18,68
Deckel groß, alugrau	603407	32,00	38,08

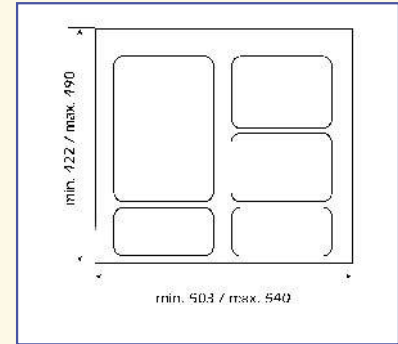

- Kunststoffteile alugrau
- Eimer alugrau
- Inhalt 1 x 16 Liter und 2 x 7,5 Liter, Höhe 300 mm
- Einbaumaße: B 503 - 540 x T 422 - 490 mm (zuschneidbar)
- Schrankbreite 600 mm
- für vorhandene Schubkästen
- **Gesamtinhalt 31 Liter**



Pullboy Vario Abfallsammler werden mit rutschfester Einlegematte geliefert. Die Matte hat eine Antirutschoberfläche und sorgt für sicheren Stand der Einsätze und Küchenutensilien; sie ist beliebig zuschneidbar.



Pullboy Vario 30 für vorhandene Vollauszug-Schubkästen

Ausführung	Bestell-Nr.	€/Stück exkl. MwSt.	€/Stück inkl. MwSt.
40 L	600450	96,00	114,24

Ersatzzeimer

40 L, alugrau	601470	53,80	64,02
---------------	--------	-------	-------



- **Set bestehend aus:**
- 1 x Antirutsch-Einlegeplatte
- 1 x Einsatz: 40 Liter
- 1 x Deckel, grau
- Schrankbreite 300 mm
- Einbaumaße: H 560 mm
- **Gesamtinhalt 40 Liter**
- nicht geeignet für Hettich ArciTech Zarge

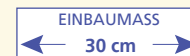

Pullboy Vario 50 2-fach Sortierung, für vorhandene Vollauszug-Schubkästen

Ausführung	Bestell-Nr.	€/Stück exkl. MwSt.	€/Stück inkl. MwSt.
2-fach	600462	111,50	132,69

Ersatzzeimer

17 L, alugrau	601484	40,80	48,55
---------------	--------	-------	-------

- **Set bestehend aus:**
- 1 x rutschfeste Einlegematte, zuschneidbar
- 2 x Einsätze: 2 x 17 Liter
- **1 x Systemdeckel, grau**
- Schrankbreite 500 mm
- Einbaumaße: H 320 mm
- **Gesamtinhalt 34 Liter**

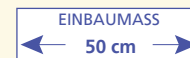

Pullboy Vario 45-50 3-fach Sortierung, für vorhandene Vollauszug-Schubkästen

Ausführung	Bestell-Nr.	€/Stück exkl. MwSt.	€/Stück inkl. MwSt.
3-fach	600455	90,80	108,05

Ersatzzeimer

8 L, alugrau	601486	28,20	33,56
17 L, alugrau	601484	40,80	48,55

- **Set bestehend aus:**
- 1 x rutschfeste Einlegematte, zuschneidbar
- 3 x Einsätze: 2 x 8 Liter und 1 x 17 Liter
- 3 x Deckel, 2 x grau und 1 x grün
- Schrankbreite 450-500 mm
- Einbaumaße: H 297 mm
- **Gesamtinhalt 33 Liter**

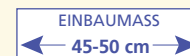



Pullboy Vario 60

4-fach Sortierung, für vorhandene Vollauszug-Schubkästen

Ausführung	Bestell-Nr.	€/Stück exkl. MwSt.	€/Stück inkl. MwSt.
4-fach	600456	141,00	167,79

Ersatzzeimer

5 L, alugrau	601485	26,00	30,94
8 L, alugrau	601486	28,20	33,56
11 L, alugrau	601483	33,40	39,75
17 L, alugrau	601484	40,80	48,55

- **Set bestehend aus:**
- 1 x rutschfeste Einlegematte, zuschneidbar
- 4 x Einsätze: 1 x 5 Liter, 1 x 8 Liter, 1 x 11 Liter, 1 x 17 Liter
- **1 x Systemdeckel, grau**
- Schrankbreite 600 mm
- Einbaumaße: H 320 mm
- **Gesamtinhalt 41 Liter**

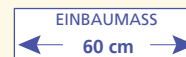

Pullboy Vario 60

4-fach Sortierung, für vorhandene Vollauszug-Schubkästen

Ausführung	Bestell-Nr.	€/Stück exkl. MwSt.	€/Stück inkl. MwSt.
4-fach	600463	136,20	162,08

Ersatzzeimer

5 L, alugrau	601485	26,00	30,94
8 L, alugrau	601486	28,20	33,56
11 L, alugrau	601483	33,40	39,75
17 L, alugrau	601484	40,80	48,55

- **Set bestehend aus:**
- 1 x rutschfeste Einlegematte, zuschneidbar
- 4 x Einsätze: 1 x 5 Liter, 1 x 8 Liter, 1 x 11 Liter und 1 x 17 Liter
- 4 x Deckel, 3 x grau und 1 x grün
- Schrankbreite 600 mm
- Einbaumaße: H 297 mm
- **Gesamtinhalt 41 Liter**

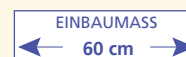

Pullboy Vario 60

4-fach Sortierung, für vorhandene Vollauszug-Schubkästen

Ausführung	Bestell-Nr.	€/Stück exkl. MwSt.	€/Stück inkl. MwSt.
4-fach	600457	108,00	128,52

Ersatzzeimer

8 L, alugrau	601486	28,20	33,56
17 L, alugrau	601484	40,80	48,55

- **Set bestehend aus:**
- 1 x rutschfeste Einlegematte, zuschneidbar
- 4 x Einsätze: 2 x 8 Liter und 2 x 17 Liter
- 4 x Deckel, 3 x grau und 1 x grün
- Schrankbreite 600 mm
- Einbaumaße: H 297 mm
- **Gesamtinhalt 50 Liter**

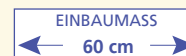

Pullboy Vario 80-120

4-fach Sortierung, für vorhandene Vollauszug-Schubkästen

Ausführung	Bestell-Nr.	€/Stück exkl. MwSt.	€/Stück inkl. MwSt.
4-fach	600464	165,50	196,95

Ersatzzeimer

5 L, alugrau	601485	26,00	30,94
8 L, alugrau	601486	28,20	33,56
11 L, alugrau	601483	33,40	39,75
17 L, alugrau	601484	40,80	48,55

- **Set bestehend aus:**
- 1 x rutschfeste Einlegematte, zuschneidbar
- 4 x Einsätze: 1 x 5 Liter, 1 x 8 Liter, 1 x 11 Liter und 1 x 17 Liter
- 4 x Deckel, 3 x grau und 1 x grün
- Schrankbreite 800-1200 mm
- Einbaumaße: H 297 mm
- **Gesamtinhalt 41 Liter**

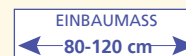



Triple-XL 60-2
2-fach Sortierung, für vorhandene Schubkästen

Ausführung	Bestell-Nr.	€/Stück exkl. MwSt.	€/Stück inkl. MwSt.
2-fach	602602	269,00	320,11

Ersatzzeimer

30 L, hellgrau	600491	43,30	51,53
----------------	--------	-------	-------

Ersatz-Bio-Deckel

für 30 L, grau	601498	30,00	35,70
----------------	--------	-------	-------



- Metallteile silberfarben
- Kunststoffteile hellgrau
- Inhalt 2 x 30 Liter
- Schrankbreite 600 mm
- Einbaumaße: T 415 x H 430 mm
- für vorhandene Vollauszug-Schubkästen
- seitenwandmontierter Systemdeckel aus Metall
- **Gesamtinhalt 60 Liter**

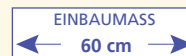

Hands Free Open
Automatischer Türöffner

Ausführung	Bestell-Nr.	€/Stück exkl. MwSt.	€/Stück inkl. MwSt.
Öffnungssystem	601692	299,00	355,81

- platzsparende Installation im Sockelraum
- Ausschnittmaß im Schrankboden: 187 x 164 mm
- Plug-and-Play
- Netzspannung: 230 V AC +/- 10 %
- Netzfrequenz: 50 Hz bzw. 60 Hz



Ergo-Master S



Ergo-Master



Ergo-Master S
Einsatz Kunststoff

Ausführung	Bestell-Nr.	€/Stück exkl. MwSt.	€/Stück inkl. MwSt.
5 L	600181	104,50	124,36

Einsatz Aluminium

5 L	600182	133,50	158,87
-----	--------	--------	--------

Ersatzzeimer

5 L, schwarz	600183	10,40	12,38
5 L, Alu	600185	50,80	60,45

- **Deckel und Einbauring Edelstahl**
- **Einsatz Kunststoff oder Aluminium**
- 1 x 5 Liter, Höhe 230 mm, Durchmesser 205 mm
- Entnahme des Eimers von oben
- **Schrankbreite mind. 400 mm**
- Edelstahldeckel deckt geruchsdicht ab
- Edstahlring wird in die Arbeitsplatte ein- oder aufgesetzt, er hält den Eimer



Ergo-Master
Einsatz Kunststoff

Ausführung	Bestell-Nr.	€/Stück exkl. MwSt.	€/Stück inkl. MwSt.
11 L	600061	155,00	184,45
13 L	600063	160,00	190,40

Ersatzzeimer

11 L, schwarz	600000	13,50	16,07
13 L, schwarz	600010	17,20	20,47

- **Deckel und Einbauring Edelstahl**
- **Einsatz Kunststoff**
- 1 x 11 Liter, Höhe 300 mm oder 1 x 13 Liter, Höhe 350 mm Durchmesser 280 mm
- Entnahme des Eimers von oben
- **Schrankbreite mind. 400 mm**
- Edelstahldeckel deckt geruchsdicht ab
- Weichgummiring läuft innen schräg nach unten, sodass auch nasse Bio-Abfälle direkt von der Arbeitsplatte in den Abfall-Behälter geschoben werden können
- Edstahlring wird in die Arbeitsplatte ein- oder aufgesetzt, er hält den Eimer



Kitty
Multifunktionsbehälter mit Deckel

Ausführung	Bestell-Nr.	€/Stück exkl. MwSt.	€/Stück inkl. MwSt.
graphitgrau	601679	35,90	42,72



- **Gehäuse: Kunststoff, graphitgrau**
- **Tragegriff/Deckel: Kunststoff, signalgrau**
- Verwendbar als Vorratsbehälter oder Utensiliendepot, im Spülensaugzug oder auf der Arbeitsplatte
- mit geruchsdichtem Deckel
- lebensmittelecht
- spülmaschinengeeignet
- **Inhalt 4 Liter**
- Ausführung graphitgrau wird in Verkaufsverpackung geliefert
- Maße: B 250 x T 160 x H 170 mm



Lizzy
Multifunktionsbehälter mit Deckel

Ausführung	Bestell-Nr.	€/Stück exkl. MwSt.	€/Stück inkl. MwSt.
5 L, alugrau	601100	19,90	23,68



- **Gehäuse: Kunststoff, alugrau**
- **Deckel: Kunststoff, transparent**
- Verwendbar als Vorratsbehälter oder Utensiliendepot, im Spülensaugzug oder auf der Arbeitsplatte
- mit geruchsdichtem Deckel
- lebensmittelecht
- spülmaschinengeeignet
- Maße: B 248 x T 185 x H 185 mm
- **Inhalt 5 Liter**



Trento Öko weiß/schwarz

Ausführung	Bestell-Nr.	€/Stück exkl. MwSt.	€/Stück inkl. MwSt.
2-fach	601586	73,60	87,58

Ersatzzeimer

11 L, grün	600082	19,40	23,09
11 L, braun	600083	19,40	23,09



- Eimer und Deckel weiß/schwarz
- farbige Eimer hochwertig pulverbeschichtet
- Inhalt 2 x 11 Liter
- Fußpedal
- Maße: B 340 x T 320 x H 440 mm
- Gesamtinhalt 22 Liter



Kickvisier

Ausführung	Bestell-Nr.	€/Stück exkl. MwSt.	€/Stück inkl. MwSt.
Edelstahl	600487	357,00	424,83
schwarz glanz	600484	229,00	272,51

Ersatzzeimer

50 L, verzinkt	600490	57,50	68,43
----------------	--------	-------	-------



- Klappvisier: Edelstahl
- Inneneimer verzinkt
- farbige Eimer hochwertig pulverbeschichtet
- Inhalt 50 Liter
- geräuschlos und dicht schließend durch gedämpfte Gelenke
- sicherer, rutschfester Stand durch breiten Kunststoff-Bodenring
- große Öffnung für praktische Handhabung
- Maße: Durchmesser 350 x H 870 mm
- Gesamtinhalt 50 Liter



Kickmaster Classic Line Soft

Ausführung	Bestell-Nr.	€/Stück exkl. MwSt.	€/Stück inkl. MwSt.
weiß	600325	292,00	347,48
mandel	600326	292,00	347,48
warm grey	600327	292,00	347,48
rot	600328	292,00	347,48
rubinrot	600329	292,00	347,48



- Einwurfklappen: Edelstahl
- Korpus: pulverbeschichtetes Stahlblech
- Fußtritt: Metall verchromt
- Kunststoffeinsatz
- Inhalt 33 Liter
- besonders stand- und rutschfester Sockel im Retro-Look
- Dämpfer sorgen für geräuschloses Schließen der Einwurfklappen
- Maße: Durchmesser 410 x H 690 mm
- Gesamtinhalt 33 Liter

Farbmuster

Aus drucktechnischen Gründen können die Farben nicht originalgetreu abgebildet werden.



weiß



mandel



warm grey



rot



rubinrot



Aus drucktechnischen Gründen können die Farbmuster nicht ganz originalgetreu abgebildet werden.

Features im Vergleich

Evolution 100

Modell 56



2-stufiges Mahlsystem aus Edelstahl mit automatischer Umschaltung der Drehrichtung



1-stufiges Mahlsystem aus Edelstahl



5 Jahre Garantie



3 Jahre Garantie



Extragroße Mahlkammer aus Edelstahl, Kapazität: 1005 ml



Große Mahlkammer aus Edelstahl, Kapazität: 980 ml



Motor 0,7 PS



Motor 0,55 PS



deutlich leiser als Einstiegsmodelle



Beide Modelle werden durch den eingebauten Druckluftschalter betätigt. Siebkorb und Stopfenventil aus Edelstahl sind im Lieferumfang enthalten.





Küchenabfallentsorger Sauberer, bequemer und umweltverträglicher:

Per Knopfdruck werden Küchenabfälle sofort und hygienisch beseitigt anstatt in einen Eimer geworfen zu werden, wo Gerüche, Bakterien und Insekten gefördert werden. Die Entsorger zerkleinern Essenabfälle mühelos und sicher (OHNE Messer) in kleine Partikel, die automatisch durch den Standardküchenabfluss entsorgt werden.



Evolution 100 leistungsstark und leise

Ausführung	Bestell-Nr.	€/Stück exkl. MwSt.	€/Stück inkl. MwSt.
Evolution 100	609100	1.129,00	1.343,51

- kontinuierliche Bestückung
- Ein-/Ausschaltung mit eingebautem Luftschalter
- Motor 0,70 PS, Leistungsaufnahme 520 W, durchschnittlicher Stromverbrauch 0,5 kWh pro Monat
- 2-stufiges Mahlsystem aus Edelstahl, Wechsel der Drehrichtung bei jedem Ausschalten (reversierende Mahlscheiben)
- Geräusch-Technologie: deutlich leiser als Einstiegsmodelle durch Evolution-Geräuschdämpfungssystem, Edelstahl-Siebkorbverschluss
- Kapazität der Edelstahl-Mahlkammer: 1005 ml
- Überlastungsschutz
- durchschnittlicher Wasserverbrauch: ca. 4 Liter pro Person/Tag
- Einbauhöhe: 312 mm
- Anschluss an das Rohrsystem: 1 1/2", vibrationsgedämmt
- Einfacher Einbau in neue und bereits vorhandene Spülen

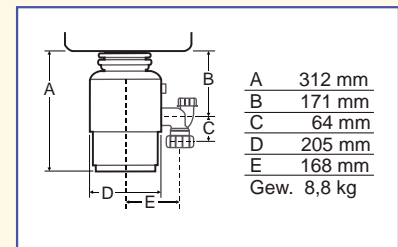

Modell 56 für den Einsatz in kleineren Haushalten

Ausführung	Bestell-Nr.	€/Stück exkl. MwSt.	€/Stück inkl. MwSt.
Modell 56	609105	768,00	913,92

- kontinuierliche Bestückung
- Ein-/Ausschaltung mit integriertem Luftschalter
- Motor 0,55 PS, Leistungsaufnahme 370 W, durchschnittlicher Stromverbrauch 0,5 kWh pro Monat
- 1-stufiges Mahlsystem aus Edelstahl
- Geräusch-Technologie: Basis-Geräuschdämpfungssystem, Edelstahl-Siebkorbverschluss
- Kapazität der Edelstahl-Mahlkammer: 980 ml
- Überlastungsschutz
- durchschnittlicher Wasserverbrauch: ca. 4 Liter pro Person/Tag
- Einbauhöhe: 318 mm
- Anschluss an das Rohrsystem: 1 1/2"
- Einfacher Einbau in neue und bereits vorhandene Spülen

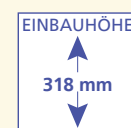
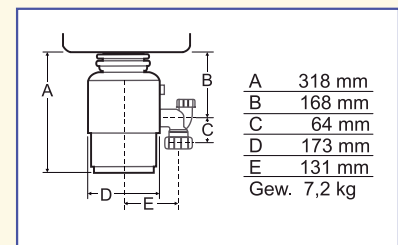

Besonders umweltfreundlich, reduziert die zu entsorgenden Abfallmengen

Abfallsammler C 63

Farbmuster

Aus drucktechnischen Gründen können die Farben nicht originalgetreu abgebildet werden.

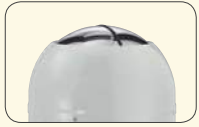

weiß



rot



mandel



schwarz



Single Master

Ausführung	Bestell-Nr.	€/Stück exkl. MwSt.	€/Stück inkl. MwSt.
weiß	605001	91,00	108,29
rot	605003	91,00	108,29
mandel	605004	91,00	108,29
schwarz	605005	91,00	108,29

- **Einwurfklappen: Edelstahl**
- **Korpus: pulverbeschichtetes Stahlblech**
- Fußtritt: Metall verchromt
- Kunststoffeinsatz
- Kunststoff-Bodenring
- Dämpfer sorgen für geräuschloses Schließen der Einwurfklappen
- **Maße: Durchmesser 300 x H 400 mm**
- **Gesamtinhalt 9 Liter**



Single Boy

Ausführung	Bestell-Nr.	€/Stück exkl. MwSt.	€/Stück inkl. MwSt.
weiß	605011	99,50	118,41
rot	605013	99,50	118,41
mandel	605014	99,50	118,41
schwarz	605015	99,50	118,41

- **Korpus und Deckel: pulverbeschichtetes Stahlblech**
- Fußtritt: Metall verchromt
- Kunststoffeinsatz
- besonders platzsparend
- Dämpfer sorgen für geräuschloses Schließen des Deckels
- **Maße: B 295 x T 265 x H 415 mm**
- **Gesamtinhalt 13 Liter**



Toilettenbürste

Ausführung	Bestell-Nr.	€/Stück exkl. MwSt.	€/Stück inkl. MwSt.
weiß	605021	72,00	85,68
rot	605023	72,00	85,68
mandel	605024	72,00	85,68
schwarz	605025	72,00	85,68

- **Kappe und Griff: Edelstahl/Kunststoff**
- **Korpus: pulverbeschichtetes Stahlblech**
- herausnehmbarer Kunststoffeinsatz
- Kunststoff-Bodenring
- **Maße: Durchmesser 107 x H 406 mm**



Papierrollenhalter

Ausführung	Bestell-Nr.	€/Stück exkl. MwSt.	€/Stück inkl. MwSt.
weiß	605031	31,50	37,49
rot	605033	31,50	37,49
mandel	605034	31,50	37,49
schwarz	605035	31,50	37,49

- **Stange: Edelstahl**
- **Korpus: pulverbeschichtetes Stahlblech**
- besonders standfest
- passend für handelsübliche Toilettenpapierrollen oder Küchenrollen
- **Maße: Durchmesser 155 x H 300 mm**

ABLUFTSYSTEME

200 / 180 / 150 / 125 / 100



Abluftplanung mit Herz und Verstand

Mauerdurchführungen /
Dachdurchführungen

Flachkanalsysteme /
Abluftverkleidungen

Rundrohrsysteme /
Schläuche /
Lüftungszubehör

Abluftplanung!

Step-by-Step zeigen wir Ihnen wie's geht

- innovative Technik
- praktische Beispiele
- so finden Sie das passende System!





Hier finden Sie **Antworten** auf die

häufigsten Fragen zum Thema Abluft. Anhand unserer Musterküche führen wir Sie in 3 Schritten

zur fertigen Abluftplanung. Praktische **Beispiele** erleichtern
Ihnen die Arbeit. Es kann **so einfach**

sein, **probieren** Sie es aus!

Los geht's mit Antworten auf die häufigsten Fragen Ihrer Kunden

Warum überhaupt Abluft- und nicht einfach Umluftbetrieb?

➔ ganz klar: im Umluftbetrieb kann die Feuchtigkeit nicht abgeführt werden, deshalb sollte nach Möglichkeit eine Abluftlösung gewählt werden, auch die komplette Neutralisierung der Kochgerüche nur über den Kohlefilter ist problematisch. Im Abluftbetrieb vermeiden Sie ungesunde Schimmelpilzbildung und verbessern die Raumluftqualität.

Welche Leistung sollte die Dunstabzugshaube haben?

➔ Gemeint ist hier die Luftförderleistung: das Raumvolumen der Küche ist Grundlage zur Bestimmung der erforderlichen Luftförderleistung.

Unsere Musterküche ist 4 m lang und 3,5 m breit, die Raumhöhe beträgt 2,5 m; daraus ergibt sich ein Raumvolumen von 35 m³. Im Allgemeinen werden Luftaustauschraten von min. 6x bis max. 12x pro Stunde für eine Berechnung zugrunde gelegt.

➔ Wir empfehlen mit dem Faktor 15 zu arbeiten und dadurch Leistungsverlusten z.B. durch einen längeren oder verwinkelten Abluftkanal entgegenzuwirken.

Für unsere Musterküche ergibt sich daraus folgende maximale Luftförderleistung: 35 m³ x 15/Std. = 525 m³/Std. (Raumvolumen x Faktor 15). Empfehlen Sie Ihrem Kunden keine Dunstabzugshaube mit einer geringeren Luftförderleistung!

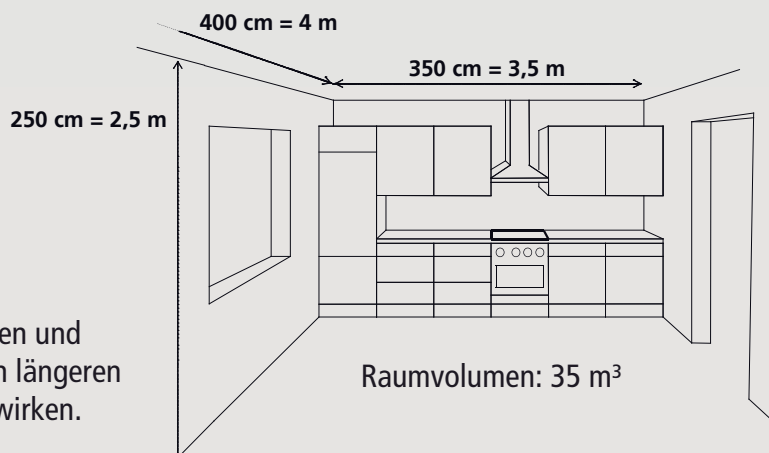

Schritt 1

Auswahl des passenden Abluftsystems



Bei den Systemen beschränken wir uns auf die gängigen Größen: das 125er- und 150er-System. Mit diesen beiden Systemgrößen lassen sich nahezu alle Abluftplanungen realisieren. Die maximale Luftförderleistung der Dunstabzugshaube ist der entscheidende Wert für die Auswahl des geeigneten Systems.

→ max. Luftförderleistung der Haube	System
300 - 650 m ³ /Std.	125er-System
650 - 1000 m ³ /Std.	150er-System

Zurück zu unserer Musterküche: Für die Größe der Küche in unserem Beispiel haben wir eine maximale Luftförderleistung von 525 m³/Std. berechnet. Ihr Kunde hat sich für die Wandhaube Sirolo aus unserem Haubenprogramm mit einer max. Luftförderleistung von 650 m³/Std. entschieden. Theoretisch könnten Sie jetzt das 125er- oder das 150er-System einsetzen.

Wir empfehlen jedoch, das größere **150er-System** zu wählen, und zwar weil...

- ... erstens: das Strömungsgeräusch der Luft im größeren Kanal geringer ist (die Luft bewegt sich langsamer durch einen größeren Kanal).
- ... und zweitens: das 150er-System zur Größe des Abluftstutzens der vorgeschlagenen Haube (Ø 150 mm!) passt. So vermeiden Sie ungünstige Querschnittsverkleinerungen auf dem Abluftweg.

die Systeme im Detail

In der Bezeichnung der Systeme (125er bzw. 150er) steckt die Information über die Größe und damit die Leistungsfähigkeit des Abluftsystems. Im Folgenden zeigen wir Varianten der beiden Systemgrößen.

125er

150 x 80 mm



System 125 Aero

Unsere Empfehlung im 125er-Systembereich: abgerundete Ecken, strömungsoptimierte Form, maximale Luftförderleistung

150 x 70 mm



System 125 Soft

Aufgrund der baulichen Gegebenheiten kann es vorteilhaft sein, das System 125 Soft zu wählen (geringere Kanalhöhe als System Aero, liegt preislich unter dem System 125 Aero).

150er

230 x 80 mm



System 150 Power

Unsere Empfehlung im 150er-Systembereich: abgerundete Ecken, strömungsoptimierte Form, maximale Luftförderleistung

220 x 90 mm



System 150 Classic

Der „Klassiker“ im System 150 mit sehr guter Luftförderleistung und preislichen Vorteilen gegenüber dem System 150 Power





Schritt 2

Auswahl der gewünschten Mauerdurchführung

Ab durch die Wand, aber womit? Wir zeigen Ihnen drei Varianten, die alle eins gemeinsam haben: sie lassen sich mittels Kernbohrung einfach und schnell installieren.



➔ Variante 1:

Energiespar-Mauerkasten Aeroboy. Der Aeroboy öffnet und schließt automatisch und spart so bis zu 30% Heizkosten. Lästiges Klappern der Außenlamellen gehört der Vergangenheit an. Der Aeroboy hat ein BLOWER-DOOR-Zertifikat und ist damit auch für Niedrigenergiehäuser geeignet.

Es gibt den Aeroboy mit weißer Kunststoff-Klappe oder mit Edelstahl-Außengitter, die Funktionsweise ist dieselbe.



➔ Variante 2:

Teleskop-Mauerkasten aus weißem Kunststoff mit Edelstahl-Außengitter. Neben ansprechender Optik hat das Außengitter aus Edelstahl den Vorteil, dass es witterungsbeständig ist.



➔ Variante 3:

Teleskop-Mauerkasten aus weißem Kunststoff; die preisgünstigste Lösung für Sparfüchse.

Schritt 3

Der Abluftkanal: Nehmen Sie den kürzesten Weg nach draußen!



Für die Planung des Abluftweges benötigen Sie die aktuelle Küchenplanung. Positionieren Sie die Mauerdurchführung so, dass der Weg von dort zur Dunstabzugshaube so kurz wie möglich ist. Vermeiden Sie unnötige Bögen und in jedem Fall eine Querschnittsverkleinerung des Abluftkanals. Diese Faktoren wirken sich ungünstig auf die Leistung der Haube aus.

→ Der Abluftkanal für unsere Musterküche

Von der **Wandhaube Sirolo** sind es ca. **2 m** bis zur Mauerdurchführung. Der Kunde hat sich Ihrer Empfehlung, das **System 150 Power** einzusetzen, angeschlossen. Als Mauerdurchführung hat er sich den **Teleskop-Mauerkasten mit Edelstahl-Außengitter** ausgesucht. In unserem Beispiel kann der Abluftkanal auf den Oberschränken verlegt werden, und es ist nicht erforderlich, mit Bögen zu arbeiten.

Los geht's: 1x Umlenkstück mit Rundrohr **1** (659003), 2x Flachrohr **2** (659130), 1x Flachrohr-Außenverbinder **3** (659060), 1x Übergangsstück **4** (659090), 1x Montage-Klebeband **5** (650301), 1x Teleskop-Mauerkasten mit Edelstahl-Außengitter **7** (653193)

→ Übersicht der Standard-Bauteile in allen vier gängigen Systemen

System	1	2	3	4	5	6...	oder 7	oder 8	oder 9
150 Power	659003	659130	659060	659090	650301	653190	653193	653018	653028
150 Classic	653003	653130	653060	653090	650301	653190	653193	653018	653028
125 Aero	652012	652031	652035	652060	650301	651156	651152	651016	651026
125 Soft	651162	651031	651081	651103	650301	651156	651152	651016	651026

so einfach

wird's mit unseren Planungsbeispielen

Im Beispiel wird der Abluftkanal von der Haube nach oben geführt und auf den Oberschränken auf direktem Weg zur Außenwand bzw. der Mauerdurchführung verlegt.

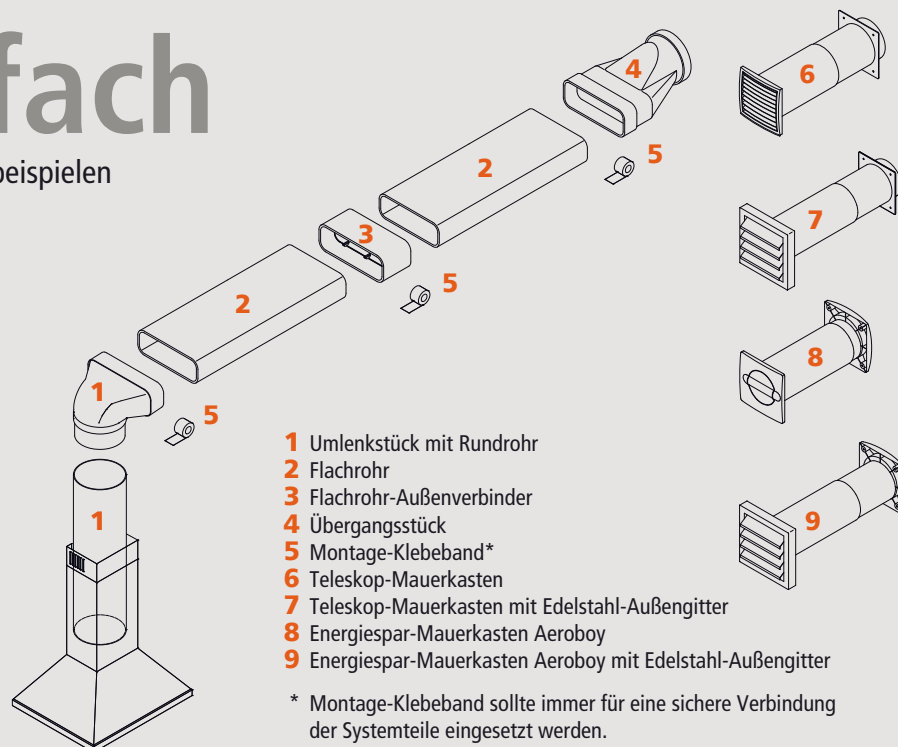

- 1 Umlenkstück mit Rundrohr
- 2 Flachrohr
- 3 Flachrohr-Außenverbinder
- 4 Übergangsstück
- 5 Montage-Klebeband*
- 6 Teleskop-Mauerkasten
- 7 Teleskop-Mauerkasten mit Edelstahl-Außengitter
- 8 Energiespar-Mauerkasten Aeroboy
- 9 Energiespar-Mauerkasten Aeroboy mit Edelstahl-Außengitter

* Montage-Klebeband sollte immer für eine sichere Verbindung der Systemteile eingesetzt werden.



Rechts oder links

Im Beispiel wird der Abluftkanal von der Haube nach oben geführt und auf den Oberschränken mit Bögen um zwei Ecken zur Außenwand bzw. der Mauerdurchführung verlegt.

➔ **Der Abluftkanal im Beispiel:** 1x Umlenkstück mit Rundrohr **1** (659003),
3x Flachrohr **2** (659130), 2x Rohrbogen 90° waagrecht **3** (659070),
1x Übergangsstück **4** (659090), 1x Montage-Klebeband **5** (650301),
1x Teleskop-Mauerkasten mit Edelstahl-Außengitter **7** (653193)

➔ **Übersicht der Bauteile aus dem Beispiel oben in allen vier gängigen Systemen**

System	1	2	3	4	5	6...	oder 7	oder 8	oder 9
150 Power	659003	659130	659070	659090	650301	653190	653193	653018	653028
150 Classic	653003	653130	653070	653090	650301	653190	653193	653018	653028
125 Aero	652012	652031	652040	652060	650301	651156	651152	651016	651026
125 Soft	651162	651031	651091	651103	650301	651156	651152	651016	651026

...um die Ecke

führen SIE den Abluftkanal ab sofort mit links



- 1** Umlenkstück mit Rundrohr
- 2** Flachrohr
- 3** Rohrbogen 90° waagrecht
- 4** Übergangsstück
- 5** Montage-Klebeband*
- 6** Teleskop-Mauerkasten
- 7** Teleskop-Mauerkasten mit Edelstahl-Außengitter
- 8** Energiespar-Mauerkasten Aeroboy
- 9** Energiespar-Mauerkasten Aeroboy mit Edelstahl-Außengitter

* Montage-Klebeband sollte immer für eine sichere Verbindung der Systemteile eingesetzt werden.



Abluft

Unterschiedliche...



Das Beispiel zeigt wie Sie mit dem System Höhenunterschiede meistern. Der Kanal wird über senkrechte Bögen zur Mauerdurchführung geführt.

- ➔ **Der Abluftkanal im Beispiel:** 1x Umlenkstück mit Rundrohr **1** (659003),
 1x Flachrohr mit Muffe **2** (659140), 3x Flachrohr **3** (659130),
 2x Rohrbogen 90° senkrecht **4** (659080), 1x Übergangsstück **5** (659090),
 1x Montage-Klebeband **6** (650301), 1x Teleskop-Mauerkasten mit Edelstahl-Außengitter **8** (653193)

- ➔ **Übersicht der Bauteile aus dem Beispiel oben in allen vier gängigen Systemen**

System	1	2	3	4	5	6	7...	oder 8	oder 9	oder 10
150 Power	659003	659140	659130	659080	659090	650301	653190	653193	653018	653028
150 Classic	653003	653140	653130	653080	653090	650301	653190	653193	653018	653028
125 Aero	652012	652021	652031	652050	652060	650301	651156	651152	651016	651026
125 Soft	651162	651021	651031	651102	651103	650301	651156	651152	651016	651026



Höhen?

damit kriegen Sie den Bogen!

- 1** Umlenkstück mit Rundrohr
- 2** Flachrohr mit Muffe
- 3** Flachrohr
- 4** Rohrbogen 90° senkrecht
- 5** Übergangsstück
- 6** Montage-Klebeband*
- 7** Teleskop-Mauerkasten
- 8** Teleskop-Mauerkasten mit Edelstahl-Außengitter
- 9** Energiespar-Mauerkasten Aeroboy
- 10** Energiespar-Mauerkasten Aeroboy mit Edelstahl-Außengitter

* Montage-Klebeband sollte immer für eine sichere Verbindung der Systemteile eingesetzt werden.



Kaminofen, Gasherd, Holz- oder Kohleofen

...was Sie dazu wissen sollten!

Wenn Ihr Kunde eine der oben angegebenen „offenen Feuerstellen“ in seiner Wohnung hat, dann muss bei der Planung des Abluftsystems darauf geachtet werden, dass die durch die Dunstabzugshaube abgeführte Luft durch Frischluft/Zuluft ersetzt wird. Dazu gibt es verschiedene Möglichkeiten:



Variante 1:

Der Fensterkontaktschalter ist die einfachste Lösung. Er sorgt dafür, dass die Dunstabzugshaube nur bei geöffnetem Fenster in Betrieb genommen werden kann. Fensterkontaktschalter finden Sie im Kapitel Dunstabzugshauben unter der Rubrik Zubehör.



Variante 2:

Ein Ab-/Zuluft Mauerkasten. Hier ist der Name Programm: Ab- und Zuluftführung in einem. Wir haben dieses Produkt in verschiedenen Ausführungen in der folgenden Rubrik dieses Kapitels.



Variante 3:

Energiespar-Mauerkasten Aeroboy mit 2 Steuerelementen für Zu- und Abluft. Beide Aeroboy öffnen und schließen automatisch und sparen so bis zu 30% Heizkosten. Es gibt den Aeroboy mit weißer Kunststoff-Klappe oder mit Edelstahl-Außengitter. Sie finden das Produkt auf den ersten Seiten der folgenden Rubrik.

Wichtig: In jedem Fall müssen Sie die Einsatzfreigabe beim zuständigen Schornsteinfeger einholen.

Das war alles?

Wahrscheinlich alles, was Sie benötigen, um 90% Ihrer Planungen zu erledigen!

Natürlich gibt es noch weitere Abluftsysteme als die vier hier vorgestellten. Wir haben uns hier zur Vereinfachung ganz bewusst dafür entschieden, in diesem kleinen Ratgeber nur die gängigsten Abluftsysteme näher vorzustellen.

Schneller geht's

bei Ihrer Planung mit unseren Abluftsets

Sie müssen das Rad nicht jedes mal neu erfinden. Wenn sich in Ihren Planungen die Kombination von bestimmten Artikeln bewährt hat, stellen wir für Sie gerne ein individuelles Abluftset zusammen und Ihre nächste Bestellung wird zum Kinderspiel (ein Beispiel finden auf der letzten Seite der Rubrik Flachkanalsysteme).

Zwei Antworten auf häufig gestellte Fragen möchten wir Ihnen trotzdem noch mit auf den Weg geben.

Warum überhaupt Flachkanal- statt Rundrohrsystemen?

- ➔ ganz klar: in der Regel ist es aus Platzgründen nicht so leicht möglich Rundrohrsysteme zu verwenden; der Flachkanal lässt sich auf den Oberschränken meist ganz gut „verstecken“ und stört so die Optik nicht. Und wenn es doch passt: Rundrohrsysteme bis Ø 200 mm finden Sie in der letzten Rubrik dieses Kapitels.
Beide Systeme lassen sich perfekt mit unseren Abluftkanalverkleidungen „verpacken“ (die Kanalverkleidungen finden Sie am Ende der Rubrik Flachkanalsysteme)

Was tun, wenn der Abluftkanal durch's Dach nach draußen geführt werden soll?

- ➔ für diesen Fall haben wir eine Dachdurchführung im Programm. Ziehen Sie einen Dachdecker hinzu, um die richtige Einbauposition festzulegen. Die Montage selbst ist sehr einfach, es wird eine Dachpfanne durch die mv plus Dachdurchführung ersetzt.





Support

Können wir Ihnen helfen?

→ Lösungen!

Natürlich helfen wir Ihnen gern, besonders, wenn's mal knifflig wird. Im Gespräch entwickeln wir dann gemeinsam Lösungen für Ihren Kunden.

→ Kontakt!

Wenden Sie sich an Ihren VOGT-Außen-
dienst-Mitarbeiter oder kontaktieren
Sie uns telefonisch unter 04207-9168-0
oder direkt unter info@vogtwelt.de.



MAUER- UND DACHDURCHFÜHRUNGEN

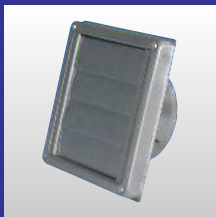
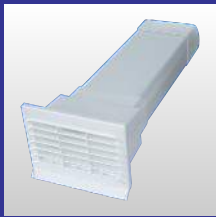
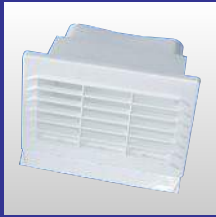
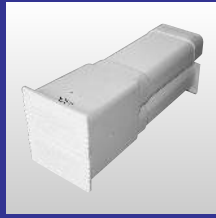
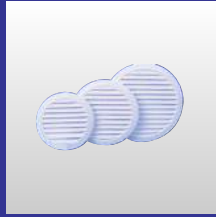
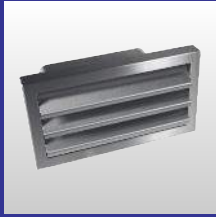
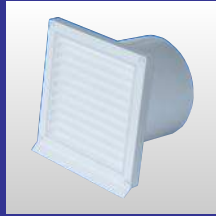
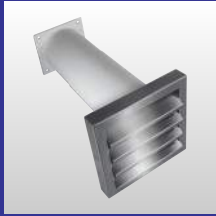
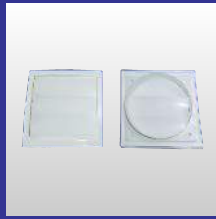
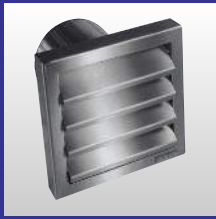



Außengitter, Edelstahl mit Rundanschluss und Rückstauklappe

Ausführung	Bestell-Nr.	€/Stück exkl. MwSt.	€/Stück inkl. MwSt.
100 Rund	650263	131,50	156,49
125 Rund	651213	131,50	156,49
150 Rund	653223	131,50	156,49
200 Rund	655230	320,00	380,80

- **Edelstahl**
- Stützen: 150 mm
- Mauerdurchbruch 650263: Ø 105 mm
- Mauerdurchbruch 651213: Ø 130 mm
- Mauerdurchbruch 653223: Ø 155 mm
- Mauerdurchbruch 655230: Ø 205 mm
- Außengitter: 200 x 200 x 30 mm
- Außengitter: 655230: 250 x 250 x 30 mm



Teleskop-Mauerkasten, Edelstahl mit Rundanschluss und Rückstauklappe

Ausführung	Bestell-Nr.	€/Stück exkl. MwSt.	€/Stück inkl. MwSt.
100 Rund	650042	147,50	175,53
125 Rund	651152	151,50	180,29
150 Rund	653193	151,50	180,29

- **Außengitter Edelstahl**
- Teleskoprohr: 270 - 550 mm
- Mauerdurchbruch 650042: Ø 105 mm
- Mauerdurchbruch 651152: Ø 135 mm
- Mauerdurchbruch 653193: Ø 165 mm
- Außengitter: 200 x 200 x 30 mm

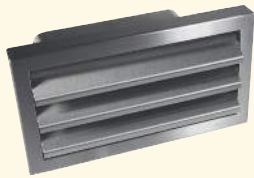

Außengitter, Edelstahl mit Flachanschluss und Rückstauklappe

Ausführung	Bestell-Nr.	€/Stück exkl. MwSt.	€/Stück inkl. MwSt.
125 Soft	651247	142,00	168,98
125 Aero	652257	142,00	168,98
150 Classic	653147	143,00	170,17
150 Power	659177	143,00	170,17

- **Edelstahl**
- Stützen: 120 mm
- Mauerdurchbruch 651247: 155 x 75 mm
- Mauerdurchbruch 652257: 155 x 85 mm
- Mauerdurchbruch 653147: 225 x 95 mm
- Mauerdurchbruch 659177: 235 x 85 mm
- Außengitter: 300 x 165 x 30 mm



Teleskop-Mauerkasten, Edelstahl mit Flachanschluss und Rückstauklappe

Ausführung	Bestell-Nr.	€/Stück exkl. MwSt.	€/Stück inkl. MwSt.
100 Standard	650047	147,50	175,53
125 Soft	651159	151,50	180,29
125 Aero	652227	151,50	180,29
150 Classic	653187	155,00	184,45
150 Power	659227	156,00	185,64

- **Außengitter Edelstahl**
- Teleskoprohr: 270 - 550 mm
- Mauerdurchbruch 650047: Ø 105 mm
- Mauerdurchbruch 651159: Ø 135 mm
- Mauerdurchbruch 652227: Ø 135 mm
- Mauerdurchbruch 653187: Ø 165 mm
- Mauerdurchbruch 659227: Ø 165 mm
- Außengitter: 200 x 200 x 30 mm



Teleskop-Mauerkasten, Edelst.-Außenblende mit Rundanschluss und Rückstauklappe

Ausführung	Bestell-Nr.	€/Stück exkl. MwSt.	€/Stück inkl. MwSt.
125 Rund	651400	226,50	269,54
150 Rund	653400	226,50	269,54

- **Außenblende Edelstahl**
- Die Edelstahl-Außenblende wird durch den Abluftstrom der Dunstabzugshaube entsprechend der eingeschalteten Leistungsstufe geöffnet bzw. wieder geschlossen.
- Magnetverschluss für sichere Klappenschließung
- Teleskoprohr: bis 550 mm
- Mauerdurchbruch 651400: Ø 133 mm
- Mauerdurchbruch 653400: Ø 156 mm
- Außenblende: 200 x 200 x 13 mm

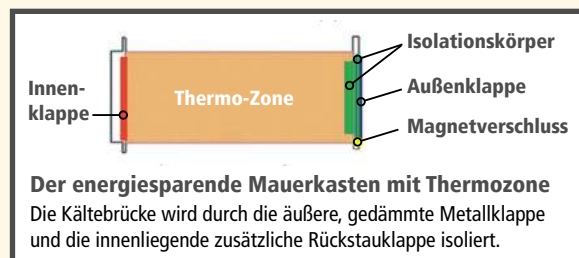

Aeroboy Edelstahl



Aeroboy

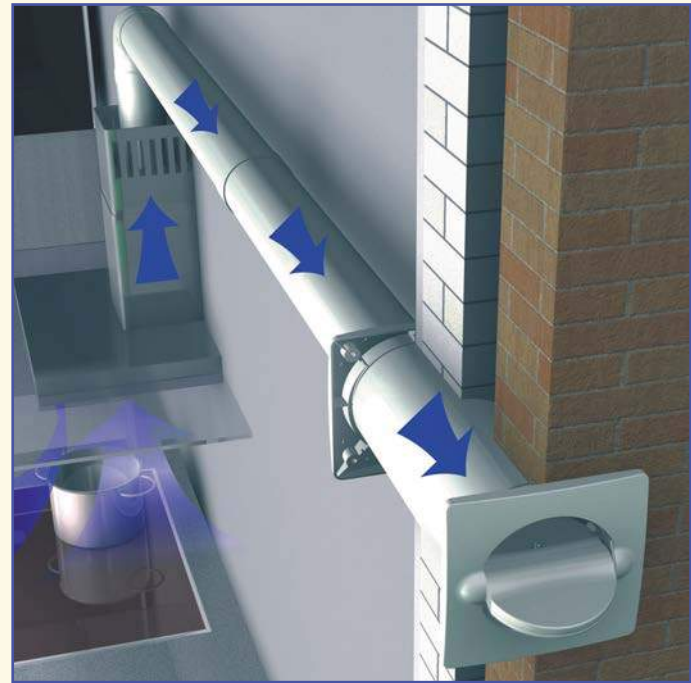

Vorteile des Systems

- Schließt und öffnet automatisch
- Spart bis zu 30% Heizkosten
- Kein Klappern von Außenlamellen
- Kein "Insekten-Schlupfloch"
- Winter geeignet - funktioniert auch bei Vereisung
- Hocheffiziente Luftströmungsführung
- Geeignet für alle handelsüblichen Dunstabzugshauben
- Einfache Montage
- **Kein Erstjustieren** / Nachjustieren erforderlich
- **BLOWER-DOOR-Zertifikat**, auch für Niedrigenergiehäuser geeignet
- Keine zusätzliche Steckdose erforderlich



Installation

- Die Dunstabzugshaube wird einfach an das zum Lieferumfang des Aeroboy gehörende 230 V Steuerelement angeschlossen.
- Ein 4 m langes dünnes Kabel führt zum Aeroboy und steuert den Stellmotor, der die Klappe bei Anforderung öffnet und wieder schließt.
- Der 12 Volt Strom zum Öffnen des Mauerkasten wird erst dann freigegeben, wenn der Motor der Dunstabzugshaube in Betrieb genommen wird.
- Dabei sind die Einstellungen vom Verbraucher individuell und einfach auf die unterschiedlichen Haubentypen und Lüfterstärken einstellbar.
- Die Beleuchtung der Haube kann in Betrieb genommen werden, ohne dass sich der Mauerkasten öffnet oder schließt.
- Funktioniert auch bei Vereisung im Winter, weil der Aeroboy motorisch betrieben wird und zusätzlich beim Start mit einer Starkanlaufautomatik arbeitet.

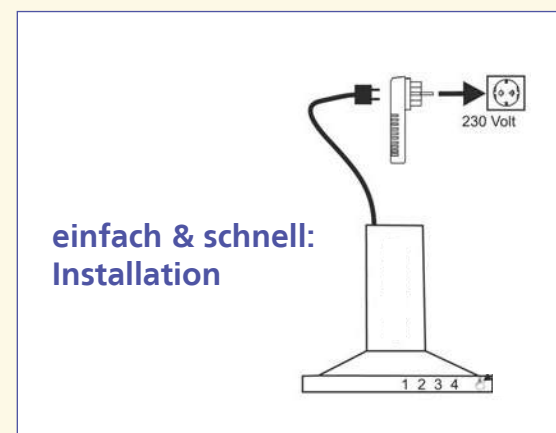

Funktion

Für eine einwandfreie Funktion müssen folgende Werte eingehalten werden:

- **Ventilatorleistung:** unterer Schwellwert: 6 VA oberer Schwellwert: 800 VA
- **Lichtleistung:** unterer Schwellwert: 3 VA oberer Schwellwert: 120 VA

Für eine erfolgreiche Selektion muss die Ventilatorleistung auf Stufe 1 mindestens 3 VA oberhalb der Lichtleistung liegen. Ist dies nicht gegeben, dann öffnet die Klappe auch bei eingeschalteter Beleuchtung. das ist kein Mangel, sondern technisch bedingt.

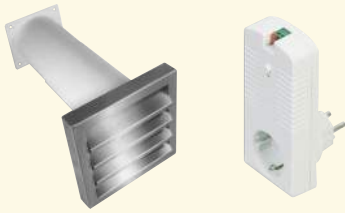

Energiespar-Mauerkasten Aeroboy-Edelstahl inkl. 1 Steuerelement

Ausführung	Bestell-Nr.	€/Stück exkl. MwSt.	€/Stück inkl. MwSt.
125 Rund	651026	299,00	355,81
150 Rund	653028	334,00	397,46

- **Außengitter Edelstahl**
- Set bestehend aus:
 - 1 x Aeroboy
 - 1 x Steuerelement
- Teleskoprohr: 270 - 550 mm
- Auch an Wetterseiten von Gebäuden einsetzbar
- **Für eine einwandfreie Funktion beachten Sie bitte die Hinweise auf Seite D16 unten.**



Energiespar-Mauerkasten Aeroboy-Edelstahl inkl. 2 Steuerelementen für Zu- und Abluft

Ausführung	Bestell-Nr.	€/Stück exkl. MwSt.	€/Stück inkl. MwSt.
125 Rund	651029	614,00	730,66
150 Rund	653029	688,00	818,72

- **Außengitter Edelstahl**
- Set bestehend aus:
 - 2 x Aeroboy (1 x mit Innengitter)
 - 2 x Steuerelement
- Teleskoprohr: 270 - 550 mm
- Auch an Wetterseiten von Gebäuden einsetzbar
- **Für eine einwandfreie Funktion beachten Sie bitte die Hinweise auf Seite D16 unten.**
- beide Aeroboy's werden automatisch über die Dunsthaube gesteuert
- **Einsatzfreigaben und Vorgaben sind stets vor Einbau über Ihren zuständigen Schornsteinfeger einzuholen**



Energiespar-Mauerkasten Aeroboy inkl. 1 Steuerelement

Ausführung	Bestell-Nr.	€/Stück exkl. MwSt.	€/Stück inkl. MwSt.
100 Rund	650015	195,00	232,05
125 Rund	651016	223,00	265,37
150 Rund	653018	249,00	296,31

- **weiß**
- Set bestehend aus:
 - 1 x Aeroboy
 - 1 x Steuerelement
- Teleskoprohr: 270 - 550 mm
- Auch an Wetterseiten von Gebäuden einsetzbar
- **Für eine einwandfreie Funktion beachten Sie bitte die Hinweise auf Seite D16 unten.**



Energiespar-Mauerkasten Aeroboy inkl. 2 Steuerelementen für Zu- und Abluft

Ausführung	Bestell-Nr.	€/Stück exkl. MwSt.	€/Stück inkl. MwSt.
125 Rund	651019	461,00	548,59
150 Rund	653019	517,00	615,23

- **weiß**
- Set bestehend aus:
 - 2 x Aeroboy (1 x mit Innengitter)
 - 2 x Steuerelement
- Teleskoprohr: 270 - 550 mm
- Auch an Wetterseiten von Gebäuden einsetzbar
- **Für eine einwandfreie Funktion beachten Sie bitte die Hinweise auf Seite D16 unten.**
- beide Aeroboy's werden automatisch über die Dunsthaube gesteuert
- **Einsatzfreigaben und Vorgaben sind stets vor Einbau über Ihren zuständigen Schornsteinfeger einzuholen**

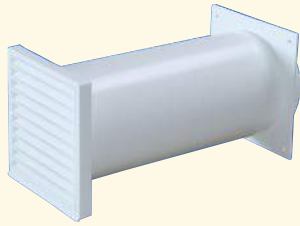

Teleskop-Mauerkasten

weiß, mit Rundanschluss und Rückstauklappe

Ausführung	Bestell-Nr.	€/Stück exkl. MwSt.	€/Stück inkl. MwSt.
100 Rund	650043	28,75	34,21
125 Rund	651156	35,65	42,42
150 Rund	653190	51,70	61,52

braun, mit Rundanschluss und Rückstauklappe

Ausführung	Bestell-Nr.	€/Stück exkl. MwSt.	€/Stück inkl. MwSt.
100 Rund	650044	28,80	34,27
125 Rund	651157	35,65	42,42
150 Rund	653192	51,70	61,52

- **Außenteil weiß oder braun**
- Innenteil weiß
- für Bohrkronen geeignet
- **System 100 Rund**
- Teleskoprohr: 220 – 480 mm
- Mauerdurchbruch: Ø 105 mm
- Außengitter: 150 x 150 mm
- **System 125 Rund**
- Teleskoprohr: 220 – 480 mm
- Mauerdurchbruch: Ø 135 mm
- Außengitter: 150 x 150 mm
- **System 150 Rund**
- Teleskoprohr: 220 – 480 mm
- Mauerdurchbruch: Ø 165 mm
- Außengitter: 190 x 190 mm

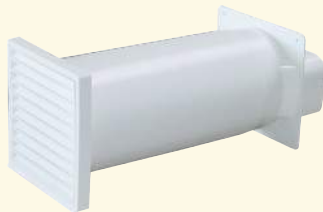

Teleskop-Mauerkasten

weiß, mit Flachanschluss und Rückstauklappe

Ausführung	Bestell-Nr.	€/Stück exkl. MwSt.	€/Stück inkl. MwSt.
100 Standard	650045	28,80	34,27
125 Soft	651154	36,90	43,91
125 Aero	652220	38,10	45,34
150 Classic	653180	52,90	62,95
150 Power	659220	54,90	65,33

braun, mit Flachanschluss und Rückstauklappe

Ausführung	Bestell-Nr.	€/Stück exkl. MwSt.	€/Stück inkl. MwSt.
100 Standard	650046	28,80	34,27
125 Soft	651155	36,90	43,91
125 Aero	652221	38,10	45,34
150 Classic	653182	52,90	62,95
150 Power	659222	54,90	65,33

- **Außenteil weiß oder braun**
- Innenteil weiß
- für Bohrkronen geeignet
- **System 100**
- Teleskoprohr: 220 – 480 mm
- Mauerdurchbruch: Ø 105 mm
- Außengitter: 150 x 150 mm
- **System 125**
- Teleskoprohr: 220 – 480 mm
- Mauerdurchbruch: Ø 135 mm
- Außengitter: 150 x 150 mm
- **System 150**
- Teleskoprohr: 220 – 480 mm
- Mauerdurchbruch: Ø 165 mm
- Außengitter: 190 x 190 mm



Außen- / Innengitter

mit Flachanschluss und Rückstauklappe

Ausführung	Bestell-Nr.	€/Stück exkl. MwSt.	€/Stück inkl. MwSt.
100 Standard	650115	16,30	19,40
125 Soft	651250	22,70	27,01
125 Aero	652250	25,70	30,58

- **weiß**
- **System 100 Standard**
- passend für Vierkanrohr 650111
- Stützen: 48 mm
- Mauerdurchbruch: 110 x 54 mm
- Außengitter: 138 x 83 mm
- **System 125 Soft**
- passend für Vierkanrohr 651031
- Stützen: 48 mm
- Mauerdurchbruch: 150 x 70 mm
- Außengitter: 178 x 100 mm
- **System 125 Aero**
- passend für Vierkanrohr 652031
- Stützen: 60 mm
- Mauerdurchbruch: 150 x 80 mm
- Außengitter: 178 x 110 mm



Hochleistungs-Mauerkasten

System 125 Soft, mit Rückstauklappe

Ausführung	Bestell-Nr.	€/Stück exkl. MwSt.	€/Stück inkl. MwSt.
weiß	651200	35,20	41,89
ziegelrot	651201	35,20	41,89
braun	651202	35,20	41,89

- Außenteil weiß, ziegelrot oder braun
- mit innenliegenden Rückstaulamellen für höchste Ansprüche in Bezug auf Leistung und Komfort
- Direktanschluss an das Vierkanrohr 651031
- Stützen: 95 mm
- Mauerdurchbruch: 170 x 95 mm
- Außengitter: 200 x 140 mm



Hochleistungs-Mauerkasten

System 125 Soft, mit Rückstauklappe

Ausführung	Bestell-Nr.	€/Stück exkl. MwSt.	€/Stück inkl. MwSt.
weiß	651180	41,00	48,79
ziegelrot	651181	41,00	48,79
braun	651182	41,00	48,79

- Außenteil weiß, ziegelrot oder braun
- Innenteil weiß
- mit innenliegenden Rückstaulamellen für höchste Ansprüche in Bezug auf Leistung und Komfort
- Direktanschluss an das Vierkanrohr 651031
- Rohrlänge: 500 mm
- Mauerdurchbruch: 170 x 95 mm
- Außengitter: 200 x 140 mm



Hochleistungs-Mauerkasten

System 125 Aero, mit Rückstauklappe

Ausführung	Bestell-Nr.	€/Stück exkl. MwSt.	€/Stück inkl. MwSt.
weiß	652200	37,70	44,86
ziegelrot	652201	37,70	44,86
braun	652202	37,70	44,86

- Außenteil weiß, ziegelrot oder braun
- mit innenliegenden Rückstaulamellen für höchste Ansprüche in Bezug auf Leistung und Komfort
- Direktanschluss an das Vierkanrohr 652031
- Stützen: 135 mm
- Mauerdurchbruch: 170 x 95 mm
- Außengitter: 195 x 138 mm

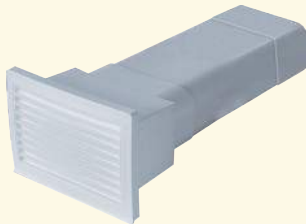

Hochleistungs-Mauerkasten

System 125 Aero, mit Rückstauklappe

Ausführung	Bestell-Nr.	€/Stück exkl. MwSt.	€/Stück inkl. MwSt.
weiß	652210	44,70	53,19
ziegelrot	652211	44,70	53,19
braun	652212	44,70	53,19

- Außenteil weiß, ziegelrot oder braun
- Innenteil weiß
- mit innenliegenden Rückstaulamellen für höchste Ansprüche in Bezug auf Leistung und Komfort
- Direktanschluss an das Vierkanrohr 652031
- Rohrlänge: 500 mm
- Mauerdurchbruch: 170 x 95 mm
- Außengitter: 195 x 138 mm



Außen- / Innengitter

System 125 Maxi, mit Rückstauklappe

Ausführung	Bestell-Nr.	€/Stück exkl. MwSt.	€/Stück inkl. MwSt.
weiß	658825	25,60	30,46

- weiß
- passend für Vierkanrohr 658800
- Stützen: 48 mm
- Mauerdurchbruch: 220 x 54 mm
- Außengitter: 245 x 83 mm



Teleskop-Mauerkasten

System 125 Maxi, mit Rückstauklappe

Ausführung	Bestell-Nr.	€/Stück exkl. MwSt.	€/Stück inkl. MwSt.
weiß	658210	57,70	68,66
braun	658211	57,70	68,66

- **Außenteil weiß oder braun**
- Innenteil weiß
- Regenschutz und 13 mm Tropfnase
- **lufttechnisch sehr günstige Gitterkonstruktion**
- Direktanschluss an das Vierkanrohr 658800
- Teleskoprohr: 300 - 370 mm
- Mauerdurchbruch: 230 x 60 mm
- Außengitter: 250 x 70 mm



Hochleistungs-Mauerkasten

System 150 Classic, mit Rückstauklappe

Ausführung	Bestell-Nr.	€/Stück exkl. MwSt.	€/Stück inkl. MwSt.
weiß	653150	81,50	96,99
braun	653152	81,50	96,99

- **Außenteil weiß oder braun**
- **mit innenliegenden Rückstaulamellen für höchste Ansprüche in Bezug auf Leistung und Komfort**
- Direktanschluss an das Vierkanrohr 653130
- Stützen: 200 mm
- Mauerdurchbruch: 255 x 125 mm
- Außengitter: 275 x 155 mm



Hochleistungs-Mauerkasten

System 150 Classic, mit Rückstauklappe

Ausführung	Bestell-Nr.	€/Stück exkl. MwSt.	€/Stück inkl. MwSt.
weiß	653200	102,20	121,62
ziegelrot	653201	102,20	121,62
braun	653203	102,20	121,62

- **Außenteil weiß, ziegelrot oder braun**
- Innenteil weiß
- **mit innenliegenden Rückstaulamellen für höchste Ansprüche in Bezug auf Leistung und Komfort**
- Direktanschluss an das Vierkanrohr 653130
- Rohrlänge: 450 mm
- Mauerdurchbruch: 255 x 125 mm
- Außengitter: 275 x 155 mm



Hochleistungs-Mauerkasten

System 150 Power, mit Rückstauklappe

Ausführung	Bestell-Nr.	€/Stück exkl. MwSt.	€/Stück inkl. MwSt.
weiß	659150	86,80	103,29
braun	659152	86,80	103,29

- **Außenteil weiß oder braun**
- **mit innenliegenden Rückstaulamellen für höchste Ansprüche in Bezug auf Leistung und Komfort**
- Direktanschluss an das Vierkanrohr 659130
- Stützen: 135 mm
- Mauerdurchbruch: 250 x 95 mm
- Außengitter: 270 x 137 mm



Hochleistungs-Mauerkasten

System 150 Power, mit Rückstauklappe

Ausführung	Bestell-Nr.	€/Stück exkl. MwSt.	€/Stück inkl. MwSt.
weiß	659210	112,90	134,35
braun	659212	112,90	134,35

- **Außenteil weiß oder braun**
- Innenteil weiß
- **mit innenliegenden Rückstaulamellen für höchste Ansprüche in Bezug auf Leistung und Komfort**
- Direktanschluss an das Vierkanrohr 659130
- Rohrlänge: 500 mm
- Mauerdurchbruch: 250 x 95 mm
- Außengitter: 270 x 137 mm



**Teleskop-Mauerkasten
mit Rundanschluss und Rückstauklappe**

Ausführung	Bestell-Nr.	€/Stück exkl. MwSt.	€/Stück inkl. MwSt.
100 Rund	650048	93,70	111,50
125 Rund	651158	104,80	124,71
150 Rund	653168	109,00	129,71

- **Stahl verzinkt, Gitter aus Aluminium, silber eloxiert**
- feuer- und hitzebeständig
- **System 100**
- passend für Rundrohr 650380 oder Schlauch
- Mauerdurchbruch: Ø 110 mm
- **System 125**
- passend für Rundrohr 651075 oder Schlauch
- Mauerdurchbruch: Ø 135 mm
- **System 150**
- passend für Rundrohr 653000 oder Schlauch
- Mauerdurchbruch: Ø 160 mm
- **Teleskoprohr: 350 - 450 mm**
- **Außengitter: 190 x 185 mm**

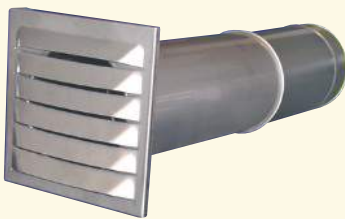

**Teleskop-Mauerkasten
mit Rundanschluss und Rückstauklappe**

Ausführung	Bestell-Nr.	€/Stück exkl. MwSt.	€/Stück inkl. MwSt.
100 Rund	650557	151,80	180,64
125 Rund	651557	162,50	193,38
150 Rund	653557	171,00	203,49

- **Edelstahl**
- feuer- und hitzebeständig
- **System 100**
- passend für Rundrohr 650380 oder Schlauch
- Mauerdurchbruch: Ø 110 mm
- **System 125**
- passend für Rundrohr 651075 oder Schlauch
- Mauerdurchbruch: Ø 135 mm
- **System 150**
- passend für Rundrohr 653000 oder Schlauch
- Mauerdurchbruch: Ø 160 mm
- **Teleskoprohr: 350 - 500 mm**
- **Außengitter: 180 x 180 mm**



**Außenjalousie
mit Rundanschluss**

Ausführung	Bestell-Nr.	€/Stück exkl. MwSt.	€/Stück inkl. MwSt.
100 Rund	650262	76,40	90,92
125 Rund	651212	86,70	103,17
150 Rund	653222	93,50	111,27

- **Edelstahl**
- 1,5 cm umlaufender Abdeckrahmen
- Jalousieklappen sind miteinander gekoppelt
- 650262: für Rundrohr 650380
- 651212: für Rundrohr 651075
- 653222: für Rundrohr 653000
- **Außengitter: 185 x 185 x 22 mm**



Jalousieklappe

weiß, mit Rundanschluss

Ausführung	Bestell-Nr.	€/Stück exkl. MwSt.	€/Stück inkl. MwSt.
100 Rund	650141	9,40	11,19
125 Rund	651111	10,55	12,55
150 Rund	653301	20,80	24,75

braun, mit Rundanschluss

100 Rund	650140	9,40	11,19
125 Rund	651100	10,55	12,55
150 Rund	653300	20,80	24,75

- **weiß oder braun**
- bewegliche Lamellen
- 650140/ 41: für Rundrohr 650380
- Außengitter: 150 x 150 mm
- 651100/ 11: für Rundrohr 651075
- Außengitter: 150 x 150 mm
- 653300/ 01: für Rundrohr 653000
- Außengitter: 190 x 190 mm



Außengitter

weiß, mit Rundanschluss

Ausführung	Bestell-Nr.	€/Stück exkl. MwSt.	€/Stück inkl. MwSt.
100 Rund	650189	9,00	10,71
125 Rund	651199	13,65	16,24
150 Rund	653186	21,50	25,59

braun, mit Rundanschluss

100 Rund	650188	9,00	10,71
125 Rund	651198	13,65	16,24
150 Rund	653185	21,50	25,59

- **weiß oder braun**
- 650188/ 89: für Rundrohr 650380
- Außengitter: 150 x 150 mm
- 651198/ 99: für Rundrohr 651075
- Außengitter: 150 x 150 mm
- 653185/ 86: für Rundrohr 653000
- Außengitter: 190 x 190 mm

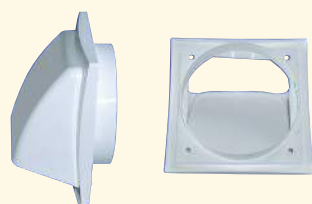

Außenhaube

weiß, mit Rundanschluss und Rückstauklappe

Ausführung	Bestell-Nr.	€/Stück exkl. MwSt.	€/Stück inkl. MwSt.
100 Rund	650151	12,55	14,93
125 Rund	651024	14,15	16,84
150 Rund	653124	28,40	33,80

braun, mit Rundanschluss und Rückstauklappe

100 Rund	650152	12,55	14,93
125 Rund	651025	14,15	16,84
150 Rund	653125	28,40	33,80

- **weiß oder braun**
- 650151/ 52: für Rundrohr 650380
- Außengitter: 150 x 150 mm
- 651024/ 25: für Rundrohr 651075
- Außengitter: 150 x 150 mm
- 653124/ 25: für Rundrohr 653000
- Außengitter: 190 x 190 mm



Außengitter

mit Rundanschluss und Rückstauklappe

Ausführung	Bestell-Nr.	€/Stück exkl. MwSt.	€/Stück inkl. MwSt.
100 Rund	650191	21,20	25,23
125 Rund	651195	24,70	29,39

- **weiß**
- 650191: für Rundrohr 650380
- Außengitter: 157 x 157 mm
- 651195: für Rundrohr 651075
- Außengitter: 157 x 157 mm

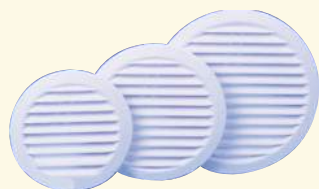

Außengitter

rund

Ausführung	Bestell-Nr.	€/Stück exkl. MwSt.	€/Stück inkl. MwSt.
100 Rund	650144	6,30	7,50
125 Rund	651146	8,40	10,00
150 Rund	653148	12,00	14,28

- **weiß**
- 650144: für Rundrohr 650380
- Außengitter: 120 mm
- 651146: für Rundrohr 651075
- Außengitter: 152 mm
- 651211: für Rundrohr 651075
- Außengitter: 175 mm



Ab- / Zuluft Mauerkasten Duo mit Rundanschluss und Rückstauklappen

Ausführung	Bestell-Nr.	€/Stück exkl. MwSt.	€/Stück inkl. MwSt.
125 / 150 Rund	653165	258,00	307,02

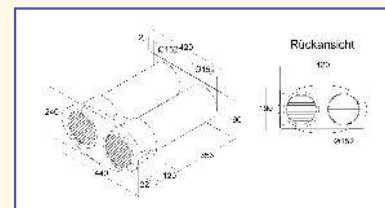

- **Außen- und Innenteil weiß**
- Zweirohrsystem für den waagerechten Einbau nebeneinander, mit Rundanschluss und innenliegenden Rückstauklappen
- Zuluft Ø 150 mm
- Rundgitter vorne drehbar zur Umlenkung der Abluft
- inkl. Reduzierung 150 / 125
- inkl. Rundrohrverbinder 150 zum direkten Anschluss an das Rundrohr 653000
- Teleskoprohr: 125 - 470 mm
- Mauerdurchbruch: 2 x Ø 152 mm
- Außengitter: 440 x 240 mm
- **Bei Verwendung des Adapters 659090 (nicht im Lieferumfang enthalten), kann dieser Mauerkasten auch für das System 150 Power verwendet werden.**
- **Einsatzfreigaben und Vorgaben sind stets vor Einbau über Ihren zuständigen Schornsteinfeger einzuholen**



Ab- / Zuluft Mauerkasten mit Flachanschluss für 125 Soft

Ausführung	Bestell-Nr.	€/Stück exkl. MwSt.	€/Stück inkl. MwSt.
Zuluft oben	651052	243,00	289,17
Zuluft unten	651053	243,00	289,17

mit Flachanschluss für 125 Aero

Zuluft oben	652058	243,00	289,17
Zuluft unten	652057	243,00	289,17

- **Außen- und Innenteil weiß**
- Abluft- / Frischluft mit Luftabweiser an der Außenfront
- Teleskoprohr: 250 - 500 mm
- Mauerdurchbruch: 170 x 180 mm
- Außengitter: 180 x 200 mm
- **Einsatzfreigaben und Vorgaben sind stets vor Einbau über Ihren zuständigen Schornsteinfeger einzuholen**



Höchste Funktionalität

verbirgt sich hinter der Hightech-Optik des Aluminium-Sockelsystems Borg 150. Das Lamellenprinzip ermöglicht optimale Luftzirkulation, daher ist es perfekt für den Einsatz mit Downdraft-Hauben geeignet (siehe Kapitel Dunstabzugshauben).



Sockelsystem Borg 150 Edelstahl-Finish mit Lüftungslamellen für 150 mm Sockelhöhe

Ausführung	Bestell-Nr.	€/Stück exkl. MwSt.	€/Stück inkl. MwSt.
2400 mm lang	644050	206,50	245,74

Endkappe/Außen- und Innenecke 90° Edelstahl-Finish

Eck-/Winkelabschluss	644051	3,80	4,52
----------------------	--------	------	------

- kürzbares Aluminium-Sockelprofil in **Edelstahl-Finish**
- mit Lüftungslamellen für optimale Luftzirkulation
- **Lüftungsquerschnitt: 272 cm²/m**
- Die oberste Lüftungslamelle hat eine Aufnahmemöglichkeit für LED-Strips bis 10 mm Breite.
- **Perfekt für den Einsatz mit Downdraft-Hauben geeignet** (siehe Kapitel Dunstabzugshauben).
- Maße: ca. L 2400 x H 138 mm
- Einfache Montage: problemloses Ankleben an die Küchensockelfüße
- **644050:** Montageklammern, Klemmaufnahmen und Dichtprofil im Lieferumfang enthalten

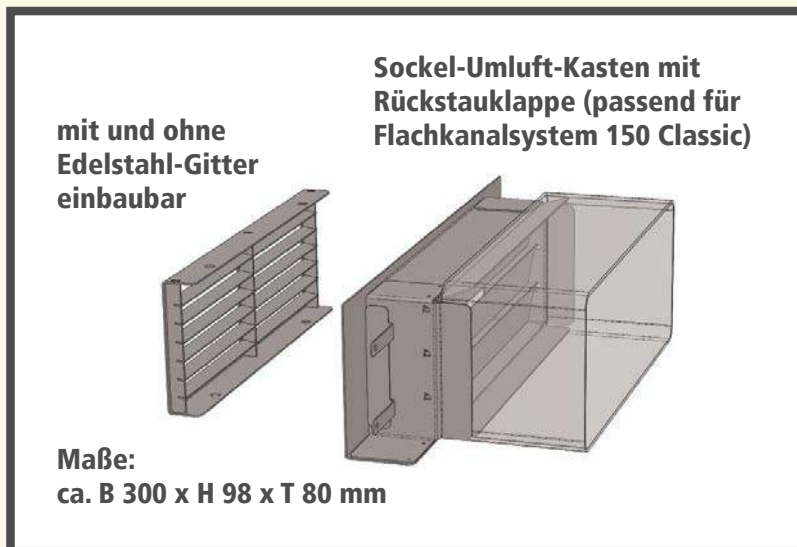

Die clevere Lösung für Tischhauben bei Umluftbetrieb

Mit dem Sockel-Umluft-Kasten aus Edelstahl führen Sie den Abluftstrom der Dunstabzugshaube aus dem Korpusbereich heraus und verhindern so die Bildung von Feuchtigkeit im Inneren. Eine integrierte Rückstauklappe stoppt unangenehmen Geruch. Der Sockel-Umluft-Kasten ist mit einem Flansch für das System 150 Classic ausgestattet.

Perfekt für Downdraft-Hauben

Der Sockel-Umluft-Kasten ist perfekt für den Einsatz mit Downdraft-Hauben geeignet (siehe Kapitel Dunstabzugshauben).

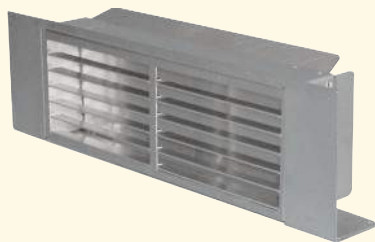

Sockel-Umluft-Kasten, Edelstahl mit Flachanschluss und Rückstauklappe

Ausführung	Bestell-Nr.	€/Stück exkl. MwSt.	€/Stück inkl. MwSt.
150 Classic	653510	247,50	294,53

- **Edelstahl**
- mit innenliegender Rückstauklappe
- Mit dem Sockel-Umluft-Kasten aus Edelstahl führen Sie den Abluftstrom der Dunstabzugshaube aus dem Korpusbereich heraus und verhindern so die Bildung von Feuchtigkeit im Inneren.
- **Perfekt für den Einsatz mit Downdraft-Hauben geeignet** (siehe Kapitel Dunstabzugshauben).
- Maße:
ca. B 300 x H 98 x T 80 mm



mv plus Dachdurchführung
Ø 125 mm, für Steildach

Ausführung	Bestell-Nr.	€/Stück exkl. MwSt.	€/Stück inkl. MwSt.
naturrot	658031	409,50	487,31
schwarz	658035	409,50	487,31

Ø 150 mm, für Steildach

naturrot	658051	754,00	897,26
schwarz	658050	754,00	897,26



- für Dachneigungen von 25° – 45°
- für größere oder geringere Dachneigungen bitte separat anfragen
- Anschluss-Stützen unter Dach
- Kondenswasserabführung über Dach
- Dreh-/ Schnappbefestigung über Dach in der Dachpfanne
- schalldämmendes Polypropylen (PP)
- **Montage sehr einfach:**
- Original-Pfanne entfernen
- unsere Universal-Bleicolor-Durchgangspfanne mit Bleischürze einpassen
- mv plus durchschieben
- mit Schelle sturmsicher verankern
- **Lieferumfang:**
- 1 x Dachhaube mv plus
- 1 x Universal-Bleicolor-Durchgangspfanne mit Bleischürze
- 1 x Befestigungsschelle zur sturmsicheren Verankerung
- 1 x Rohrstützen 160/ 150 (nur bei Ø 150 mm Ausführung)

MAUER- UND DACH-DURCHFÜHRUNGEN

①



②



③



④

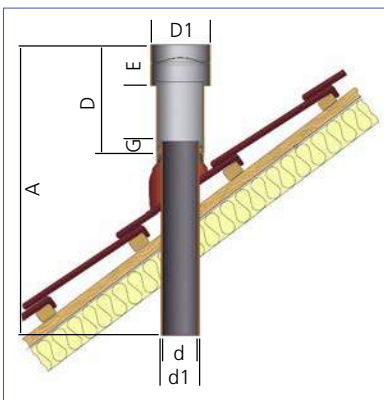

STEILDACH 25° BIS 45° DACHNEIGUNG

	A	D	E	G	D1	d	d1
DN 100	785	315	120	25	170	105	110
DN 125	830	340	140	25	210	125	131
DN 160	1110	380	180	25	265	160	166

FLACHKANALSYSTEME

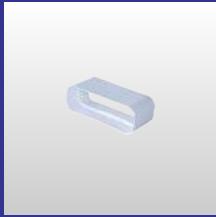
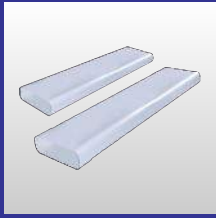
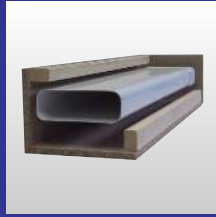

FLACHKANALSYSTEME

System 150 Power

- Abluftleistung bis max. 1000 m³/h

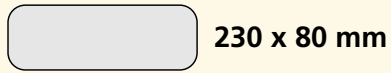

System 150 Classic

- Abluftleistung bis max. 900 m³/h

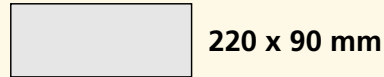

System 125 Aero

- Abluftleistung bis max. 650 m³/h



System 125 Soft

- Abluftleistung bis max. 650 m³/h



System 125 Maxi

- Abluftleistung bis max. 500 m³/h

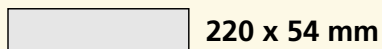

System 100 Standard

- Abluftleistung bis max. 300 m³/h

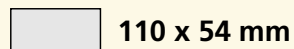



Umlenkstück Pro

Die neueste, innovative Form mit wesentlich verbessertem Strömungsverlauf

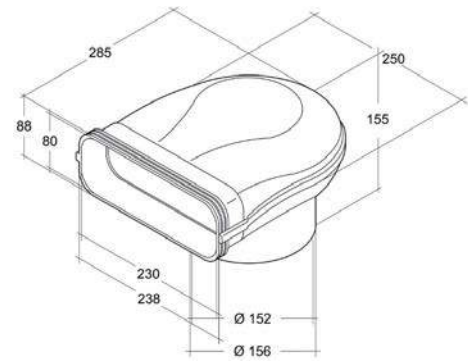

Umlenkstück Pro

Ausführung	Bestell-Nr.	€/Stück exkl. MwSt.	€/Stück inkl. MwSt.
weiß	659015	30,70	36,53

- weiß
- deutlich verbesserter Strömungsverlauf durch strömungsoptimierte Form
- zur Umlenkung von Haube (Rundanschluß) auf rechteckig
- mit angeformter Muffe für Vierkanrohr 659140 oder 659130
- mit angeformter Muffe für Rundrohr 653000



Umlenkstück Pro mit Rundrohr Ø 150

Ausführung	Bestell-Nr.	€/Stück exkl. MwSt.	€/Stück inkl. MwSt.
50 cm	659012	44,10	52,48
100 cm	659013	53,40	63,55

mit Flexschlauch Ø 150

50 cm	659022	38,20	45,46
100 cm	659023	43,40	51,65

- weiß
- deutlich verbesserter Strömungsverlauf durch strömungsoptimierte Form
- zur Umlenkung von Haube (Rundanschluß) auf rechteckig
- mit angeformter Muffe für Vierkanrohr 659140 oder 659130
- mit Rundrohr bzw. Flexschlauch (Ausführung mit Flexschlauch inkl. 2 Schlauchschellen)



Umlenkstück mit Rohrstützen

Ausführung	Bestell-Nr.	€/Stück exkl. MwSt.	€/Stück inkl. MwSt.
weiß	659010	31,10	37,01

- weiß
- zur Umlenkung von Haube (Rundanschluß) auf rechteckig
- mit angeformter Muffe für Vierkanrohr 659140 oder 659130
- mit Stützen für Rundrohr 653000, Flexschlauch oder Alu-Flex-Rohr



Umlenkstück mit Rundrohr Ø 150

Ausführung	Bestell-Nr.	€/Stück exkl. MwSt.	€/Stück inkl. MwSt.
50 cm	659002	44,85	53,37
100 cm	659003	54,30	64,62

mit Flexschlauch Ø 150

50 cm	659020	38,70	46,05
100 cm	659021	44,00	52,36

- weiß
- zur Umlenkung von Haube (Rundanschluß) auf rechteckig
- mit angeformter Muffe für Vierkanrohr 659140 oder 659130
- mit Rundrohr bzw. Flexschlauch (Ausführung mit Flexschlauch inkl. 2 Schlauchschellen)

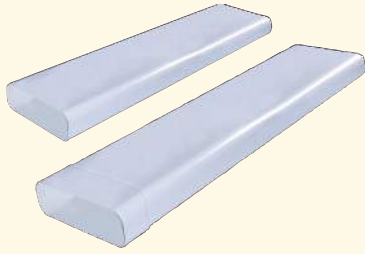

**Vierkantrohr
mit Muffe**

Ausführung	Bestell-Nr.	€/Stück exkl. MwSt.	€/Stück inkl. MwSt.
100 cm	659140	36,10	42,96

ohne Muffe

100 cm	659130	31,80	37,84
--------	--------	-------	-------



- weiß
- bleifrei/umweltfreundlich



Flachkanal-Außenverbinder

Ausführung	Bestell-Nr.	€/Stück exkl. MwSt.	€/Stück inkl. MwSt.
weiß	659060	13,70	16,30

- weiß
- zum Verbinden von Vierkantröhren bzw. Reststücken

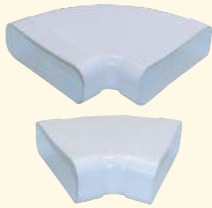

**Rohrbogen
90° waagrecht**

Ausführung	Bestell-Nr.	€/Stück exkl. MwSt.	€/Stück inkl. MwSt.
weiß	659070	34,70	41,29

45° waagrecht

weiß	659071	39,90	47,48
------	--------	-------	-------

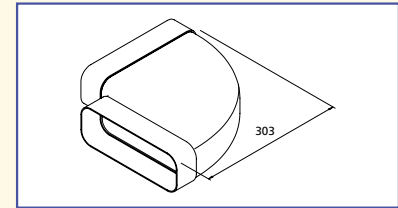

- weiß
- mit angeformten Muffen
- 45°: zur horizontalen Umlenkung (für Eckhauben)



**Rohrbogen
90° senkrecht**

Ausführung	Bestell-Nr.	€/Stück exkl. MwSt.	€/Stück inkl. MwSt.
weiß	659080	28,00	33,32

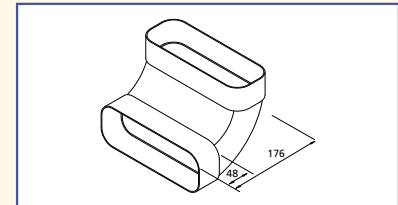

- weiß
- mit angeformten Muffen



Montage-Klebeband

Ausführung	Bestell-Nr.	€/Stück exkl. MwSt.	€/Stück inkl. MwSt.
weiß	650301	6,50	7,74

- weiß
- Breite 50 mm
- auf Rollen zu 10 m
- für eine sichere Verbindung bei Systemteilen und Schläuchen



Übergangsstück

Ausführung	Bestell-Nr.	€/Stück exkl. MwSt.	€/Stück inkl. MwSt.
weiß	659090	33,60	39,98

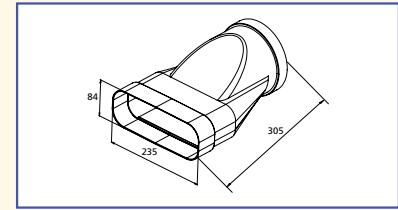

- weiß
- mit angeformten Muffen



Flexibler Adapter

Ausführung	Bestell-Nr.	€/Stück exkl. MwSt.	€/Stück inkl. MwSt.
weiß	659061	32,00	38,08

- weiß
- rechteckig / rechteckig
- zum Ausgleichen von horizontalen / vertikalen Differenzen
- Länge: ca. 400 mm
- ohne Muffen, d.h. für den Anschluss werden immer Rohre mit Muffen oder Außenverbinder benötigt

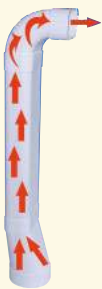

Hochleistungs-Abluftset

Ausführung	Bestell-Nr.	€/Stück exkl. MwSt.	€/Stück inkl. MwSt.
weiß	659159	83,50	99,37

- weiß
- **Set bestehend aus:**
- 1 x Übergangsstück 659090
- 1 x Flachrohr 50 cm
- 1 x Bogen 90° 659080
- **zum Direktanschluss an die Dunstabzugshaube mit optimaler Umlenkung auf den Oberschrank**
- Die skizzierte Umlenkung der Abluft von Dunstabzugshaube, rund Ø 150 mm auf Oberschrank, flach wirkt sich sehr positiv auf die Leistung und das Geräusch aus.



**Hochleistungs-Mauerkasten
System 150 Power, mit Rückstauklappe**

Ausführung	Bestell-Nr.	€/Stück exkl. MwSt.	€/Stück inkl. MwSt.
weiß	659150	86,80	103,29
braun	659152	86,80	103,29

- **Außenteil weiß oder braun**
- **mit innenliegenden Rückstaulamellen für höchste Ansprüche in Bezug auf Leistung und Komfort**
- Direktanschluss an das Vierkantrrohr 659130
- Stützen: 135 mm
- Mauerdurchbruch: Ø 250 x 95 mm
- Außengitter: 270 x 137 mm



**Hochleistungs-Mauerkasten
System 150 Power, mit Rückstauklappe**

Ausführung	Bestell-Nr.	€/Stück exkl. MwSt.	€/Stück inkl. MwSt.
weiß	659210	112,90	134,35
braun	659212	112,90	134,35

- **Außenteil weiß oder braun**
- Innenteil weiß
- **mit innenliegenden Rückstaulamellen für höchste Ansprüche in Bezug auf Leistung und Komfort**
- Direktanschluss an das Vierkantrrohr 659130
- Rohrlänge: 500 mm
- Mauerdurchbruch: Ø 250 x 95 mm
- Außengitter: 270 x 137 mm

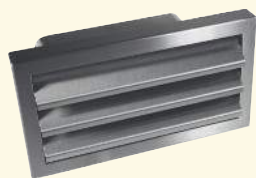

Außengitter, Edelstahl mit Flachanschluss und Rückstauklappe

Ausführung	Bestell-Nr.	€/Stück exkl. MwSt.	€/Stück inkl. MwSt.
150 Power	659177	143,00	170,17

- **Edelstahl**
- Stützen: 120 mm
- Mauerdurchbruch: Ø 235 x 85 mm
- Außengitter: 300 x 165 x 30 mm



Teleskop-Mauerkasten, Edelstahl mit Flachanschluss und Rückstauklappe

Ausführung	Bestell-Nr.	€/Stück exkl. MwSt.	€/Stück inkl. MwSt.
150 Power	659227	156,00	185,64

- **Außengitter Edelstahl**
- Teleskoprohr: 270 - 550 mm
- Mauerdurchbruch: Ø 165 mm
- Außengitter: 200 x 200 x 30 mm



Energiespar-Mauerkasten Aeroboy-Edelstahl inkl. 1 Steuerelement

Ausführung	Bestell-Nr.	€/Stück exkl. MwSt.	€/Stück inkl. MwSt.
150 Rund	653028	334,00	397,46

- **Außengitter Edelstahl**
- Set bestehend aus:
 - 1 x Aeroboy
 - 1 x Steuerelement
- Teleskoprohr: 270 - 550 mm
- **Für eine einwandfreie Funktion beachten Sie bitte die Hinweise auf Seite D16 unten.**
- **für den Anschluß an das System 150 Power wird das Übergangsstück 659090 benötigt**



Energiespar-Mauerkasten Aeroboy inkl. 1 Steuerelement

Ausführung	Bestell-Nr.	€/Stück exkl. MwSt.	€/Stück inkl. MwSt.
150 Rund	653018	249,00	296,31

- **weiß**
- Set bestehend aus:
 - 1 x Aeroboy
 - 1 x Steuerelement
- Teleskoprohr: 270 - 550 mm
- **Für eine einwandfreie Funktion beachten Sie bitte die Hinweise auf Seite D16 unten.**
- **für den Anschluß an das System 150 Power wird das Übergangsstück 659090 benötigt**

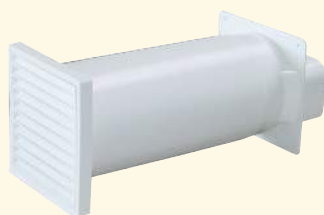

Teleskop-Mauerkasten weiß, mit Flachanschluss und Rückstauklappe

Ausführung	Bestell-Nr.	€/Stück exkl. MwSt.	€/Stück inkl. MwSt.
150 Power	659220	54,90	65,33

braun, mit Flachanschluss und Rückstauklappe

150 Power	659222	54,90	65,33
-----------	--------	-------	-------

- **Außenteil weiß oder braun**
- Innenteil weiß
- für Bohrkronen geeignet
- Teleskoprohr: 220 - 480 mm
- Mauerdurchbruch: Ø 165 mm
- Außengitter: 190 x 190 mm



Umlenkstück Pro

Die neueste, innovative Form mit wesentlich verbessertem Strömungsverlauf

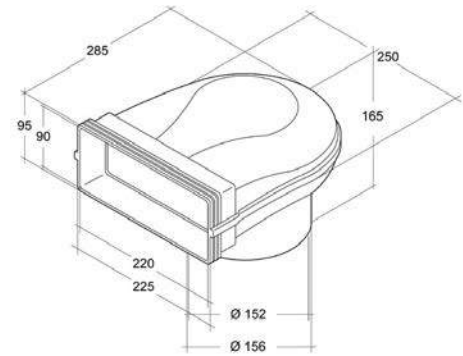

Umlenkstück Pro

Ausführung	Bestell-Nr.	€/Stück exkl. MwSt.	€/Stück inkl. MwSt.
weiß	653015	24,10	28,68

- weiß
- deutlich verbesserter Strömungsverlauf durch strömungsoptimierte Form
- zur Umlenkung von Haube (Rundanschluß) auf rechteckig
- mit angeformter Muffe für Vierkantröhr 653140 oder 653130
- mit Stützen für Rundrohr 653000, Flexschlauch oder Alu-Flex-Röhr



Umlenkstück Pro mit Rundrohr Ø 150

Ausführung	Bestell-Nr.	€/Stück exkl. MwSt.	€/Stück inkl. MwSt.
50 cm	653032	42,65	50,75
100 cm	653033	51,40	61,17

mit Flexschlauch Ø 150

50 cm	653022	32,60	38,79
100 cm	653023	43,00	51,17

- weiß
- deutlich verbesserter Strömungsverlauf durch strömungsoptimierte Form
- zur Umlenkung von Haube (Rundanschluß) auf rechteckig
- mit angeformter Muffe für Vierkantröhr 653140 oder 653130
- mit Rundrohr bzw. Flexschlauch (Ausführung mit Flexschlauch inkl. 2 Schlauchschellen)



Umlenkstück mit Rohrstützen

Ausführung	Bestell-Nr.	€/Stück exkl. MwSt.	€/Stück inkl. MwSt.
weiß	653010	22,20	26,42

- weiß
- zur Umlenkung von Haube (Rundanschluß) auf rechteckig
- mit angeformter Muffe für Vierkantröhr 653140 oder 653130
- mit Stützen für Rundrohr 653000, Flexschlauch oder Alu-Flex-Röhr



Umlenkstück mit Rundrohr, Ø 150

Ausführung	Bestell-Nr.	€/Stück exkl. MwSt.	€/Stück inkl. MwSt.
50 cm	653002	40,70	48,43
100 cm	653003	49,50	58,91

mit Flexschlauch, Ø 150

50 cm	653020	30,40	36,18
100 cm	653021	41,00	48,79

- weiß
- zur Umlenkung von Haube (Rundanschluß) auf rechteckig
- mit angeformter Muffe für Vierkantröhr 653140 oder 653130
- mit Rundrohr bzw. Flexschlauch (Ausführung mit Flexschlauch inkl. 2 Schlauchschellen)

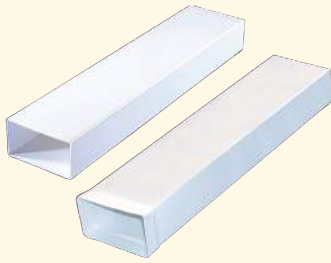

**Vierkantrohr
mit Muffe**

Ausführung	Bestell-Nr.	€/Stück exkl. MwSt.	€/Stück inkl. MwSt.
100 cm	653140	33,40	39,75

ohne Muffe

100 cm	653130	26,60	31,65
--------	--------	-------	-------



- weiß
- bleifrei/umweltfreundlich



Flachkanal-Außenverbinder

Ausführung	Bestell-Nr.	€/Stück exkl. MwSt.	€/Stück inkl. MwSt.
weiß	653060	9,40	11,19

- weiß
- zum Verbinden von Vierkantröhren bzw. Reststücken



**Rohrbogen
90° waagrecht**

Ausführung	Bestell-Nr.	€/Stück exkl. MwSt.	€/Stück inkl. MwSt.
weiß	653070	25,20	29,99

45° waagrecht

weiß	653071	53,70	63,90
------	--------	-------	-------

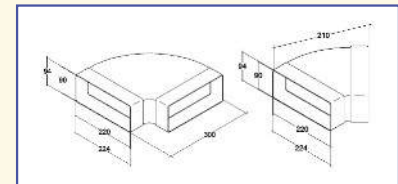

- weiß
- mit angeformten Muffen
- 45°: zur horizontalen Umlenkung (für Eckhauben)



**Rohrbogen
90° senkrecht**

Ausführung	Bestell-Nr.	€/Stück exkl. MwSt.	€/Stück inkl. MwSt.
weiß	653080	23,50	27,97

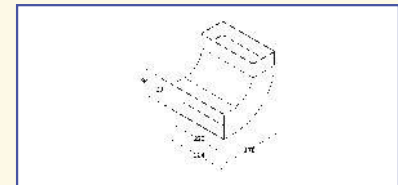

- weiß
- mit angeformten Muffen



Übergangsstück

Ausführung	Bestell-Nr.	€/Stück exkl. MwSt.	€/Stück inkl. MwSt.
weiß	653090	23,80	28,32

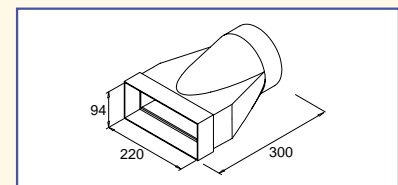

- weiß
- mit angeformten Muffen



**Adapter / Übergangsstück
von COMPAIR[®] auf System 150 Classic**

Ausführung	Bestell-Nr.	€/Stück exkl. MwSt.	€/Stück inkl. MwSt.
weiß	653143	7,90	9,40

- Adapter von System 222 x 89 mm auf System 150 Classic (220 x 90 mm)



Flexibler Adapter

Ausführung	Bestell-Nr.	€/Stück exkl. MwSt.	€/Stück inkl. MwSt.
weiß	653061	30,10	35,82

- weiß
- rechteckig / rechteckig
- zum Ausgleichen von horizontalen / vertikalen Differenzen
- Länge ca. 400 mm
- ohne Muffen, d.h. für den Anschluss werden immer Rohre mit Muffen oder Außenverbinder benötigt



Maueranschluss-Stutzen flach / rund

Ausführung	Bestell-Nr.	€/Stück exkl. MwSt.	€/Stück inkl. MwSt.
150 Classic	653189	26,80	31,89

- weiß
- mit Rückstauklappe und Flansch
- passend für Vierkanrohr 653130

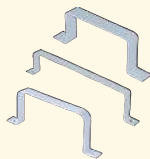

Bügel (Flachkanalhalterung)

Ausführung	Bestell-Nr.	€/Stück exkl. MwSt.	€/Stück inkl. MwSt.
150 Classic	653122	7,55	8,98

- weiß



Montage-Klebeband

Ausführung	Bestell-Nr.	€/Stück exkl. MwSt.	€/Stück inkl. MwSt.
weiß	650301	6,50	7,74

- weiß
- Breite 50 mm
- auf Rollen zu 10 m
- für eine sichere Verbindung bei Systemteilen und Schläuchen



Hochleistungs-Mauerkasten System 150 Classic, mit Rückstauklappe

Ausführung	Bestell-Nr.	€/Stück exkl. MwSt.	€/Stück inkl. MwSt.
weiß	653150	81,50	96,99
braun	653152	81,50	96,99

- Außenteil weiß oder braun
- mit innenliegenden Rückstaulamellen für höchste Ansprüche in Bezug auf Leistung und Komfort
- Direktanschluss an das Vierkanrohr 653130
- Stutzen: 200 mm
- Mauerdurchbruch: Ø 255 x 125 mm
- Außengitter: 275 x 155 mm



Hochleistungs-Mauerkasten System 150 Classic, mit Rückstauklappe

Ausführung	Bestell-Nr.	€/Stück exkl. MwSt.	€/Stück inkl. MwSt.
weiß	653200	102,20	121,62
ziegelrot	653201	102,20	121,62
braun	653203	102,20	121,62

- Außenteil weiß, ziegelrot oder braun
- Innenteil weiß
- mit innenliegenden Rückstaulamellen für höchste Ansprüche in Bezug auf Leistung und Komfort
- Direktanschluss an das Vierkanrohr 653130
- Rohrlänge: 450 mm
- Mauerdurchbruch: 255 x 125 mm
- Außengitter: 275 x 155 mm

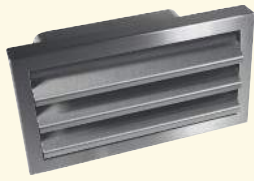

**Außengitter, Edelstahl
mit Flachanschluss und Rückstauklappe**

Ausführung	Bestell-Nr.	€/Stück exkl. MwSt.	€/Stück inkl. MwSt.
150 Classic	653147	143,00	170,17

- **Edelstahl**
- Stützen: 120 mm
- Mauerdurchbruch: Ø 225 x 95 mm
- Außengitter: 300 x 165 x 30 mm



**Teleskop-Mauerkasten, Edelstahl
mit Flachanschluss und Rückstauklappe**

Ausführung	Bestell-Nr.	€/Stück exkl. MwSt.	€/Stück inkl. MwSt.
150 Classic	653187	155,00	184,45

- **Außengitter Edelstahl**
- Teleskoprohr: 270 - 550 mm
- Mauerdurchbruch: Ø 165 mm
- Außengitter: 200 x 200 x 30 mm



**Energiespar-Mauerkasten Aeroboy-Edelstahl
inkl. 1 Steuerelement**

Ausführung	Bestell-Nr.	€/Stück exkl. MwSt.	€/Stück inkl. MwSt.
150 Rund	653028	334,00	397,46

- **Außengitter Edelstahl**
- Set bestehend aus:
 - 1 x Aeroboy
 - 1 x Steuerelement
- Teleskoprohr: 270 - 550 mm
- **Für eine einwandfreie Funktion beachten Sie bitte die Hinweise auf Seite D16 unten.**
- **für den Anschluß an das System 150 Classic wird das Übergangsstück 653090 benötigt**



**Energiespar-Mauerkasten Aeroboy
inkl. 1 Steuerelement**

Ausführung	Bestell-Nr.	€/Stück exkl. MwSt.	€/Stück inkl. MwSt.
150 Rund	653018	249,00	296,31

- **weiß**
- Set bestehend aus:
 - 1 x Aeroboy
 - 1 x Steuerelement
- Teleskoprohr: 270 - 550 mm
- **Für eine einwandfreie Funktion beachten Sie bitte die Hinweise auf Seite D16 unten.**
- **für den Anschluß an das System 150 Classic wird das Übergangsstück 653090 benötigt**

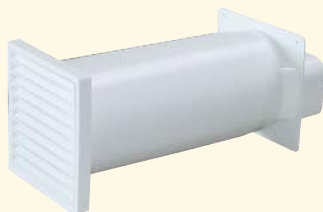

**Teleskop-Mauerkasten
weiß, mit Flachanschluss und Rückstauklappe**

Ausführung	Bestell-Nr.	€/Stück exkl. MwSt.	€/Stück inkl. MwSt.
150 Classic	653180	52,90	62,95

braun, mit Flachanschluss und Rückstauklappe

150 Classic	653182	52,90	62,95
-------------	--------	-------	-------

- **Außenteil weiß oder braun**
- Innenteil weiß
- für Bohrkronen geeignet
- Teleskoprohr: 220 - 480 mm
- Mauerdurchbruch: Ø 165 mm
- Außengitter: 190 x 190 mm



Umlenkstück Pro

Die neueste, innovative Form mit wesentlich verbessertem Strömungsverlauf

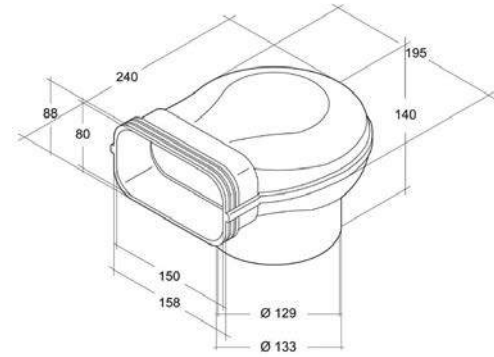

Umlenkstück Pro

Ausführung	Bestell-Nr.	€/Stück exkl. MwSt.	€/Stück inkl. MwSt.
weiß	652015	14,40	17,14

- weiß
- deutlich verbesserter Strömungsverlauf durch strömungsoptimierte Form
- zur Umlenkung von Haube (Rundanschluß) auf rechteckig
- mit angeformter Muffe für Vierkantröhr 652031, 652021 oder 652020
- mit Stutzen für Rundrohr 653000, Flexschlauch oder Alu-Flex-Röhr



Umlenkstück Pro mit Rundrohr Ø 125

Ausführung	Bestell-Nr.	€/Stück exkl. MwSt.	€/Stück inkl. MwSt.
50 cm	652016	26,30	31,30
100 cm	652017	32,20	38,32

mit Flexschlauch Ø 125

50 cm	652018	23,85	28,38
100 cm	652019	27,85	33,14

- weiß
- deutlich verbesserter Strömungsverlauf durch strömungsoptimierte Form
- zur Umlenkung von Haube (Rundanschluß) auf rechteckig
- mit Rundrohr bzw. Flexschlauch (Ausführung mit Flexschlauch inkl. 2 Schlauchschellen)



Umlenkstück mit Rohrstutzen

Ausführung	Bestell-Nr.	€/Stück exkl. MwSt.	€/Stück inkl. MwSt.
weiß	652010	13,10	15,59

- weiß
- zur Umlenkung von Haube (Rundanschluß) auf rechteckig
- mit angeformter Muffe für Vierkantröhr 652031, 652021 oder 652020
- mit Stutzen für Rundrohr 653000, Flexschlauch oder Alu-Flex-Röhr



Umlenkstück mit Rundrohr Ø 125

Ausführung	Bestell-Nr.	€/Stück exkl. MwSt.	€/Stück inkl. MwSt.
50 cm	652011	22,60	26,89
100 cm	652012	28,45	33,86

mit Flexschlauch Ø 125

50 cm	652013	21,90	26,06
100 cm	652014	26,30	31,30

- weiß
- zur Umlenkung von Haube (Rundanschluß) auf rechteckig
- mit Rundrohr bzw. Flexschlauch (Ausführung mit Flexschlauch inkl. 2 Schlauchschellen)



Vierkantrohr mit Muffe

Ausführung	Bestell-Nr.	€/Stück exkl. MwSt.	€/Stück inkl. MwSt.
50 cm	652020	14,25	16,96
100 cm	652021	18,00	21,42

ohne Muffe

100 cm	652031	16,40	19,52
--------	--------	-------	-------



- weiß
- bleifrei/umweltfreundlich



Flachkanal-Außenverbinder

Ausführung	Bestell-Nr.	€/Stück exkl. MwSt.	€/Stück inkl. MwSt.
weiß	652035	4,75	5,65

- weiß
- zum Verbinden von Vierkantröhren bzw. Reststücken



Hochleistungsrohr, faltbar 125 Aero / Soft / Rund

Ausführung	Bestell-Nr.	€/Stück exkl. MwSt.	€/Stück inkl. MwSt.
100 cm	652033	19,90	23,68

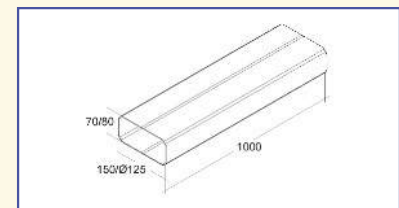

- weiß
- durch spezielle Falttechnik passend für die Systeme 125 Aero / 125 Soft / 125 Rund
- der Problemlöser - platzsparend bei der Lagerung



Rohrbogen 90° waagerecht

Ausführung	Bestell-Nr.	€/Stück exkl. MwSt.	€/Stück inkl. MwSt.
weiß	652040	15,30	18,21

45° waagerecht

weiß	652041	19,40	23,09
------	--------	-------	-------

- weiß
- mit angeformten Muffen
- 45°: zur horizontalen Umlenkung (für Eckhauben)



Rohrbogen 90° senkrecht

Ausführung	Bestell-Nr.	€/Stück exkl. MwSt.	€/Stück inkl. MwSt.
weiß	652050	15,00	17,85

- weiß
- mit angeformten Muffen



Übergangstück

Ausführung	Bestell-Nr.	€/Stück exkl. MwSt.	€/Stück inkl. MwSt.
weiß	652060	12,35	14,70

- weiß
- mit angeformter Muffe
- zum Anschluss an Rundrohr-Muffe



Flexibler Adapter

Ausführung	Bestell-Nr.	€/Stück exkl. MwSt.	€/Stück inkl. MwSt.
eckig / eckig	652061	23,10	27,49
eckig / rund	652062	23,10	27,49

- weiß
- zum Ausgleichen von horizontalen/ vertikalen Differenzen
- Länge ca. 400 mm
- ohne Muffen, d.h. für den Anschluss werden immer immer Rohre mit Muffen oder Außenverbinder benötigt



Maueranschluss-Stutzen flach / rund

Ausführung	Bestell-Nr.	€/Stück exkl. MwSt.	€/Stück inkl. MwSt.
125 Aero	652176	17,40	20,71

- weiß
- mit Rückstauklappe und Flansch
- passend für Vierkantröhr 652031

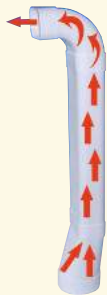

Hochleistungs-Abluft-Set

Ausführung	Bestell-Nr.	€/Stück exkl. MwSt.	€/Stück inkl. MwSt.
weiß	652065	42,30	50,34

- weiß
- **Set bestehend aus:**
- 1 x Übergangsstück 652060
- 1 x Vierkantröhr 50 cm
- 1 x Rohrbogen 90° senkrecht 652050
- **zum Direktanschluss an die Dunstabzugshaube mit optimaler Umlenkung auf den Oberschrank**
- Die skizzierte Umlenkung der Abluft von Dunstabzugshaube, rund Ø 125 mm auf Oberschrank, flach wirkt sich sehr positiv auf die Leistung und das Geräusch aus.

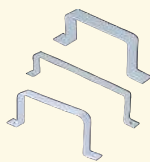

Bügel (Flachkanalhalterung)

Ausführung	Bestell-Nr.	€/Stück exkl. MwSt.	€/Stück inkl. MwSt.
125 Aero	653121	6,45	7,68

- weiß



Hochleistungs-Mauerkasten System 125 Aero, mit Rückstauklappe

Ausführung	Bestell-Nr.	€/Stück exkl. MwSt.	€/Stück inkl. MwSt.
weiß	652200	37,70	44,86
ziegelrot	652201	37,70	44,86
braun	652202	37,70	44,86

- **Außenteil weiß, ziegelrot oder braun**
- **mit innenliegenden Rückstaulamellen für höchste Ansprüche in Bezug auf Leistung und Komfort**
- Direktanschluss an das Vierkantröhr 652031
- Stutzen: 135 mm
- Mauerdurchbruch: 170 x 95 mm
- Außengitter: 195 x 138 mm

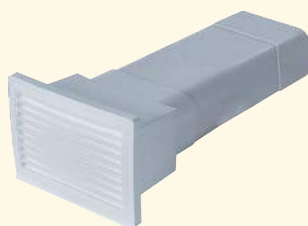

Hochleistungs-Mauerkasten System 125 Aero, mit Rückstauklappe

Ausführung	Bestell-Nr.	€/Stück exkl. MwSt.	€/Stück inkl. MwSt.
weiß	652210	44,70	53,19
ziegelrot	652211	44,70	53,19
braun	652212	44,70	53,19

- **Außenteil weiß, ziegelrot oder braun**
- Innenteil weiß
- **mit innenliegenden Rückstaulamellen für höchste Ansprüche in Bezug auf Leistung und Komfort**
- Direktanschluss an das Vierkantröhr 652031
- Rohrlänge: 500 mm
- Mauerdurchbruch: 170 x 95 mm
- Außengitter: 195 x 138 mm

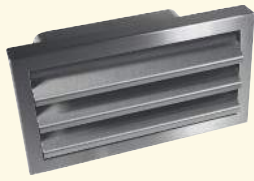

Außengitter, Edelstahl mit Flachanschluss und Rückstauklappe

Ausführung	Bestell-Nr.	€/Stück exkl. MwSt.	€/Stück inkl. MwSt.
125 Aero	652257	142,00	168,98

- **Edelstahl**
- Stützen: 120 mm
- Mauerdurchbruch: 155 x 85 mm
- Außengitter: 165 x 300 x 30 mm



Teleskop-Mauerkasten, Edelstahl mit Flachanschluss und Rückstauklappe

Ausführung	Bestell-Nr.	€/Stück exkl. MwSt.	€/Stück inkl. MwSt.
125 Aero	652227	151,50	180,29

- **Außengitter Edelstahl**
- Teleskoprohr: 270 - 550 mm
- Mauerdurchbruch: Ø 135 mm
- Außengitter: 200 x 200 x 30 mm

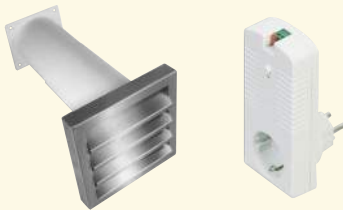

Energiespar-Mauerkasten Aeroboy-Edelstahl inkl. 1 Steuerelement

Ausführung	Bestell-Nr.	€/Stück exkl. MwSt.	€/Stück inkl. MwSt.
125 Rund	651026	299,00	355,81

- **Edelstahl-Außenblende**
- Set bestehend aus:
 - 1 x Aeroboy
 - 1 x Steuerelement
- Teleskoprohr: 270 - 550 mm
- **Für eine einwandfreie Funktion beachten Sie bitte die Hinweise auf Seite D16 unten.**
- **für den Anschluß an das System 125 Aero wird das Übergangsstück 652060 benötigt**



Energiespar-Mauerkasten Aeroboy inkl. 1 Steuerelement

Ausführung	Bestell-Nr.	€/Stück exkl. MwSt.	€/Stück inkl. MwSt.
125 Rund	651016	223,00	265,37

- **weiß**
- Set bestehend aus:
 - 1 x Aeroboy
 - 1 x Steuerelement
- Teleskoprohr: 270 - 550 mm
- **Für eine einwandfreie Funktion beachten Sie bitte die Hinweise auf Seite D16 unten.**
- **für den Anschluß an das System 125 Aero wird das Übergangsstück 652060 benötigt**

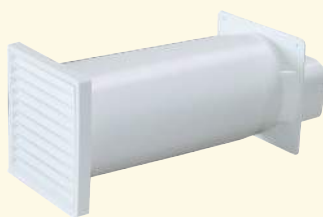

Teleskop-Mauerkasten weiß, mit Flachanschluss und Rückstauklappe

Ausführung	Bestell-Nr.	€/Stück exkl. MwSt.	€/Stück inkl. MwSt.
125 Aero	652220	38,10	45,34

braun, mit Flachanschluss und Rückstauklappe

125 Aero	652221	38,10	45,34
----------	--------	-------	-------

- **Außenteil weiß oder braun**
- Innenteil weiß
- für Bohrkronen geeignet
- Teleskoprohr: 220 - 480 mm
- Mauerdurchbruch: Ø 135 mm
- Außengitter: 150 x 150 mm



**Umlenkstück
ohne / mit Stutzen**

Ausführung	Bestell-Nr.	€/Stück exkl. MwSt.	€/Stück inkl. MwSt.
ohne Stutzen	651001	9,25	11,01
mit Stutzen	651011	11,90	14,16

- weiß
- zur Umlenkung von Haube (Rundanschluß) auf rechteckig
- mit angeformter Muffe für Vierkantrohr 651031, 651021 oder 651020
- **651001: ohne Stutzen für Rundrohr 651077**
- **651011: mit Stutzen für Rundrohr 651075, Flexschlauch oder Alu-Flex-Rohr**



**Umlenkstück
mit Rundrohr Ø 125**

Ausführung	Bestell-Nr.	€/Stück exkl. MwSt.	€/Stück inkl. MwSt.
50 cm	651161	21,80	25,94
100 cm	651162	26,80	31,89

- weiß
- zur Umlenkung von Haube (Rundanschluß) auf rechteckig
- mit angeformter Muffe für Vierkantrohr 651031, 651021 oder 651020



**Umlenkstück
mit Flexschlauch Ø 125**

Ausführung	Bestell-Nr.	€/Stück exkl. MwSt.	€/Stück inkl. MwSt.
50 cm	651061	22,20	26,42
100 cm	651062	24,90	29,63

- weiß
- zur Umlenkung von Haube (Rundanschluß) auf rechteckig
- mit angeformter Muffe für Vierkantrohr 651031, 651021 oder 651020
- Flexschlauch
- **inkl. 2 Schlauchschellen**



**Vierkantrohr
mit Muffe**

Ausführung	Bestell-Nr.	€/Stück exkl. MwSt.	€/Stück inkl. MwSt.
50 cm	651020	12,55	14,93
100 cm	651021	15,95	18,98

ohne Muffe

100 cm	651031	14,45	17,20
--------	--------	-------	-------

- weiß
- bleifrei/umweltfreundlich



Flachkanal-Außenverbinder

Ausführung	Bestell-Nr.	€/Stück exkl. MwSt.	€/Stück inkl. MwSt.
weiß	651081	4,50	5,36

- weiß
- zum Verbinden von Vierkantrohren bzw. Reststücken

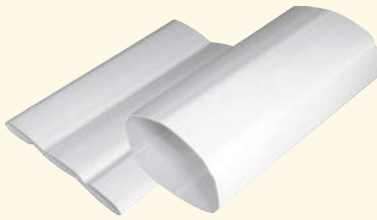

Hochleistungsrohr, faltbar 125 Aero / Soft / Rund

Ausführung	Bestell-Nr.	€/Stück exkl. MwSt.	€/Stück inkl. MwSt.
100 cm	652033	19,90	23,68

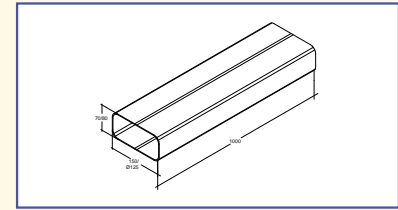

- weiß
- durch spezielle Falttechnik passend für die Systeme 125 Aero / 125 Soft / 125 Rund
- der Problemlöser - platzsparend bei der Lagerung



Rohrbogen 90° waagerecht

Ausführung	Bestell-Nr.	€/Stück exkl. MwSt.	€/Stück inkl. MwSt.
weiß	651091	14,10	16,78

45° waagerecht

weiß	651101	18,00	21,42
------	--------	-------	-------

- weiß
- mit angeformten Muffen
- 45°: zur horizontalen Umlenkung (für Eckhauben)



Rohrbogen 90° senkrecht

Ausführung	Bestell-Nr.	€/Stück exkl. MwSt.	€/Stück inkl. MwSt.
weiß	651102	13,25	15,77

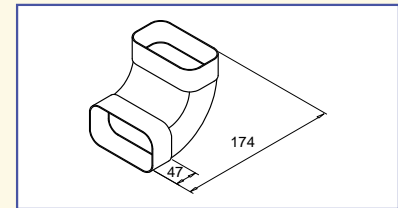

- weiß
- mit angeformten Muffen



Übergangsstück

Ausführung	Bestell-Nr.	€/Stück exkl. MwSt.	€/Stück inkl. MwSt.
weiß	651103	11,80	14,04

- weiß
- mit angeformter Muffe
- zum Anschluss an Rundrohr-Muffe



Flexibler Adapter

Ausführung	Bestell-Nr.	€/Stück exkl. MwSt.	€/Stück inkl. MwSt.
eckig / eckig	651060	19,60	23,32
eckig / rund	651065	19,60	23,32

- weiß
- zum Ausgleichen von horizontalen / vertikalen Differenzen
- Länge ca. 400 mm
- ohne Muffen, d.h. für den Anschluss werden immer Rohre mit Muffen oder Außenverbinder benötigt

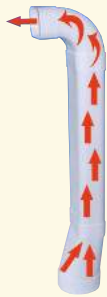

Hochleistungs-Abluft-Set

Ausführung	Bestell-Nr.	€/Stück exkl. MwSt.	€/Stück inkl. MwSt.
weiß	651965	37,20	44,27

- weiß
- **Set bestehend aus:**
 - 1 x Übergangsstück 651103
 - 1 x Vierkantrrohr 50 cm
 - 1 x Rohrbogen 90° senkrecht 651102
- **zum Direktanschluss an die Dunstabzugshaube mit optimaler Umlenkung auf den Oberschrank**
- Die skizzierte Umlenkung der Abluft von Dunstabzugshaube, rund Ø 125 mm auf Oberschrank, flach wirkt sich sehr positiv auf die Leistung und das Geräusch aus.



Montage-Klebeband

Ausführung	Bestell-Nr.	€/Stück exkl. MwSt.	€/Stück inkl. MwSt.
weiß	650301	6,50	7,74

- weiß
- Breite 50 mm
- auf Rollen zu 10 m
- **für eine sichere Verbindung bei Systemteilen und Schläuchen**

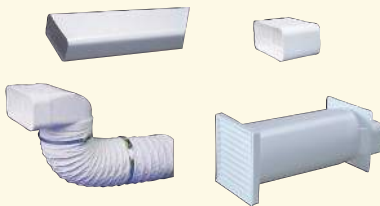

Hochleistungs-Flachkanal-Set

Ausführung	Bestell-Nr.	€/Stück exkl. MwSt.	€/Stück inkl. MwSt.
weiß	658005	90,50	107,70
braun	658006	90,50	107,70

- weiß
- **Set bestehend aus:**
 - 2 x Vierkantrrohr, 100 cm lang, ohne Muffe 651031
 - 1 x Flachkanal-Außenverbinder 651081
 - 1 x Spezial-Umlenkstück, mit Flexschlauch 50 cm 651061
 - 1 x Teleskop-Mauerdurchführung, Außenteil weiß 651154 oder Außenteil braun 651155
- Flachkanalsets können auf Kundenwunsch individuell zusammengestellt werden



Hochleistungs-Mauerkasten System 125 Soft, mit Rückstauklappe

Ausführung	Bestell-Nr.	€/Stück exkl. MwSt.	€/Stück inkl. MwSt.
weiß	651200	35,20	41,89
ziegelrot	651201	35,20	41,89
braun	651202	35,20	41,89

- **Außenteil weiß, ziegelrot oder braun**
- **mit innenliegenden Rückstaulamellen für höchste Ansprüche in Bezug auf Leistung und Komfort**
- Direktanschluss an das Vierkantrrohr 651031
- Stutzen: 95 mm
- Mauerdurchbruch: 170 x 95 mm
- Außengitter: 200 x 140 mm



Hochleistungs-Mauerkasten System 125 Soft, mit Rückstauklappe

Ausführung	Bestell-Nr.	€/Stück exkl. MwSt.	€/Stück inkl. MwSt.
weiß	651180	41,00	48,79
ziegelrot	651181	41,00	48,79
braun	651182	41,00	48,79

- **Außenteil weiß, ziegelrot oder braun**
- Innenteil weiß
- **mit innenliegenden Rückstaulamellen für höchste Ansprüche in Bezug auf Leistung und Komfort**
- Direktanschluss an das Vierkantrrohr 651031
- Rohrlänge: 500 mm
- Mauerdurchbruch: 170 x 95 mm
- Außengitter: 200 x 140 mm

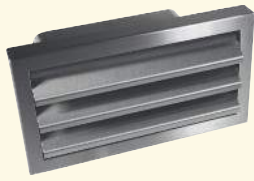

**Außengitter, Edelstahl
mit Flachanschluss und Rückstauklappe**

Ausführung	Bestell-Nr.	€/Stück exkl. MwSt.	€/Stück inkl. MwSt.
125 Soft	651247	142,00	168,98

- **Edelstahl**
- Stützen: 120 mm
- Mauerdurchbruch: 155 x 75 mm
- Außengitter: 300 x 165 x 30 mm



**Teleskop-Mauerkasten, Edelstahl
mit Flachanschluss und Rückstauklappe**

Ausführung	Bestell-Nr.	€/Stück exkl. MwSt.	€/Stück inkl. MwSt.
125 Soft	651159	151,50	180,29

- **Außengitter Edelstahl**
- Teleskoprohr: 270 - 550 mm
- Mauerdurchbruch: Ø 135 mm
- Außengitter: 200 x 200 x 30 mm



**Energiespar-Mauerkasten Aeroboy-Edelstahl
inkl. 1 Steuerelement**

Ausführung	Bestell-Nr.	€/Stück exkl. MwSt.	€/Stück inkl. MwSt.
125 Rund	651026	299,00	355,81

- **Außengitter Edelstahl**
- Set bestehend aus:
 - 1 x Aeroboy
 - 1 x Steuerelement
- Teleskoprohr: 270 - 550 mm
- **Für eine einwandfreie Funktion beachten Sie bitte die Hinweise auf Seite D16 unten.**
- **für den Anschluß an das System 125 Soft wird das Übergangsstück 651103 benötigt**



**Energiespar-Mauerkasten Aeroboy
inkl. 1 Steuerelement**

Ausführung	Bestell-Nr.	€/Stück exkl. MwSt.	€/Stück inkl. MwSt.
125 Rund	651016	223,00	265,37

- **weiß**
- Set bestehend aus:
 - 1 x Aeroboy
 - 1 x Steuerelement
- Teleskoprohr: 270 - 550 mm
- **Für eine einwandfreie Funktion beachten Sie bitte die Hinweise auf Seite D16 unten.**
- **für den Anschluß an das System 125 Soft wird das Übergangsstück 651103 benötigt**

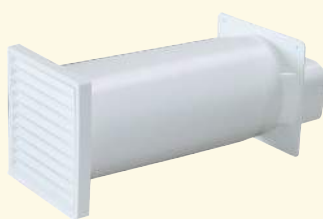

**Teleskop-Mauerkasten
weiß, mit Flachanschluss und Rückstauklappe**

Ausführung	Bestell-Nr.	€/Stück exkl. MwSt.	€/Stück inkl. MwSt.
125 Soft	651154	36,90	43,91

braun, mit Flachanschluss und Rückstauklappe

125 Soft	651155	36,90	43,91
----------	--------	-------	-------

- **Außenteil weiß oder braun**
- Innenteil weiß
- für Bohrkronen geeignet
- Teleskoprohr: 220 - 480 mm
- Mauerdurchbruch: Ø 135 mm
- Außengitter: 150 x 150 mm



**Außen- / Innengitter
mit Flachanschluss und Rückstauklappe**

Ausführung	Bestell-Nr.	€/Stück exkl. MwSt.	€/Stück inkl. MwSt.
125 Soft	651250	22,70	27,01

- **weiß**
- Stützen: 48 mm
- Mauerdurchbruch: 150 x 70 mm
- Außengitter: 178 x 100 mm



**Umlenkstück
mit Rohrstützen**

Ausführung	Bestell-Nr.	€/Stück exkl. MwSt.	€/Stück inkl. MwSt.
weiß	658819	14,40	17,14

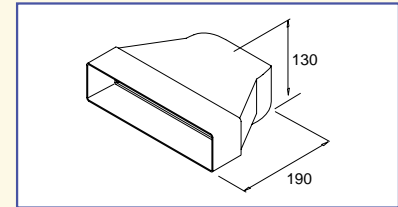

- **weiß**
- zur Umlenkung von Haube (Rundanschluß) auf rechteckig
- mit angeformter Muffe für Vierkantröhr 658800 oder 658806
- mit Stützen für Rundrohr 651071, Flexschlauch oder Alu-Flex-Roh



**Umlenkstück
mit Rundrohr Ø 125**

Ausführung	Bestell-Nr.	€/Stück exkl. MwSt.	€/Stück inkl. MwSt.
50 cm	658808	24,30	28,92
100 cm	658809	30,60	36,41

- **weiß**
- zur Umlenkung von Haube (Rundanschluß) auf rechteckig
- mit angeformter Muffe für Vierkantröhr 658800 oder 658806



**Umlenkstück
mit Flexschlauch Ø 125**

Ausführung	Bestell-Nr.	€/Stück exkl. MwSt.	€/Stück inkl. MwSt.
50 cm	658814	25,60	30,46

- **weiß**
- zur Umlenkung von Haube (Rundanschluß) auf rechteckig
- mit angeformter Muffe für Vierkantröhr 65800 oder 658806
- Flexschlauch
- **inkl. 2 Schlauchschellen**

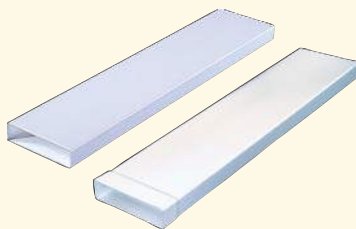

**Vierkantröhr
mit Muffe**

Ausführung	Bestell-Nr.	€/Stück exkl. MwSt.	€/Stück inkl. MwSt.
100 cm	658806	23,20	27,61

ohne Muffe

100 cm	658800	21,15	25,17
--------	--------	-------	-------



- **weiß**
- bleifrei/umweltfreundlich

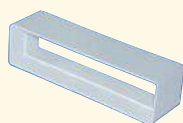

Flachkanal-Außenverbinder

Ausführung	Bestell-Nr.	€/Stück exkl. MwSt.	€/Stück inkl. MwSt.
weiß	658801	7,50	8,93

- **weiß**
- zum Verbinden von Vierkantröhren bzw. Reststücken



**Rohrbogen 90°
waagrecht**

Ausführung	Bestell-Nr.	€/Stück exkl. MwSt.	€/Stück inkl. MwSt.
weiß	658804	19,55	23,26

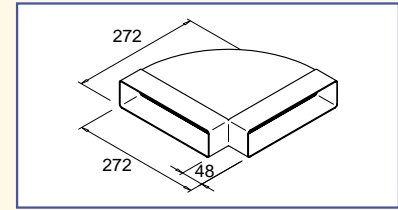

- weiß
- mit angeformten Muffen



**Rohrbogen 90°
senkrecht**

Ausführung	Bestell-Nr.	€/Stück exkl. MwSt.	€/Stück inkl. MwSt.
weiß	658805	11,20	13,33

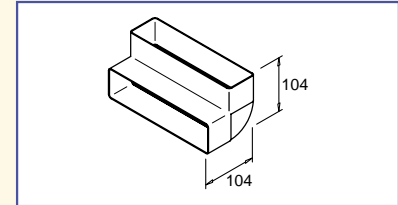

- weiß
- mit angeformten Muffen



Übergangsstück

Ausführung	Bestell-Nr.	€/Stück exkl. MwSt.	€/Stück inkl. MwSt.
weiß	658802	15,95	18,98

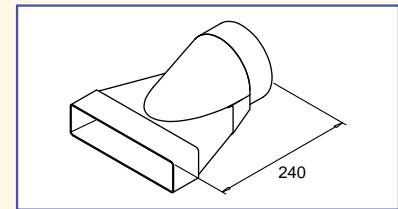

- weiß
- mit angeformter Muffe
- zum Anschluss an Rundrohr-Muffe



Flexibler Adapter

Ausführung	Bestell-Nr.	€/Stück exkl. MwSt.	€/Stück inkl. MwSt.
weiß	658807	28,20	33,56

- weiß
- rechteckig / rechteckig
- zum Ausgleich von horizontalen / vertikalen Differenzen
- Länge ca. 400 mm
- ohne Muffen, d.h. für den Anschluss werden immer Rohre mit Muffen oder Außenverbinder benötigt

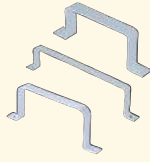

Bügel (Flachkanalhalterung)

- weiß

Ausführung	Bestell-Nr.	€/Stück exkl. MwSt.	€/Stück inkl. MwSt.
125 Maxi	658820	6,95	8,27



Montage-Klebeband

- weiß
- Breite 50 mm
- auf Rollen zu 10 m
- für eine sichere Verbindung bei Systemteilen und Schläuchen

Ausführung	Bestell-Nr.	€/Stück exkl. MwSt.	€/Stück inkl. MwSt.
weiß	650301	6,50	7,74



Energiespar-Mauerkasten Aeroboy-Edelstahl
inkl. 1 Steuerelement

Ausführung	Bestell-Nr.	€/Stück exkl. MwSt.	€/Stück inkl. MwSt.
125 Rund	651026	299,00	355,81

- **Außengitter Edelstahl**
- Set bestehend aus:
 - 1 x Aeroboy
 - 1 x Steuerelement
- Teleskoprohr: 270 - 550 mm
- **Für eine einwandfreie Funktion beachten Sie bitte die Hinweise auf Seite D16 unten.**
- **für den Anschluß an das System 125 Maxi wird das Übergangsstück 658802 benötigt**



Energiespar-Mauerkasten Aeroboy
inkl. 1 Steuerelement

Ausführung	Bestell-Nr.	€/Stück exkl. MwSt.	€/Stück inkl. MwSt.
125 Rund	651016	223,00	265,37

- **weiß**
- Set bestehend aus:
 - 1 x Aeroboy
 - 1 x Steuerelement
- Teleskoprohr: 270 - 550 mm
- **Für eine einwandfreie Funktion beachten Sie bitte die Hinweise auf Seite D16 unten.**
- **für den Anschluß an das System 125 Maxi wird das Übergangsstück 658802 benötigt**
- Teleskoprohr: 270 - 550 mm



Außen- / Innengitter
System 125 Maxi, mit Rückstauklappe

Ausführung	Bestell-Nr.	€/Stück exkl. MwSt.	€/Stück inkl. MwSt.
weiß	658825	25,60	30,46

- **weiß**
- passend für Vierkantrrohr 658800
- Stützen: 48 mm
- Mauerdurchbruch: 220 x 54 mm
- Außengitter: 245 x 83 mm



Teleskop-Mauerkasten
System 125 Maxi, mit Rückstauklappe

Ausführung	Bestell-Nr.	€/Stück exkl. MwSt.	€/Stück inkl. MwSt.
weiß	658210	57,70	68,66
braun	658211	57,70	68,66

- **Außenteil weiß oder braun**
- Innenteil weiß
- Regenschutz und 13 mm Tropfnase
- **lufttechnisch sehr günstige Gitterkonstruktion**
- Direktanschluss an das Vierkantrrohr 658800
- Teleskoprohr: 370 mm
- Mauerdurchbruch: 230 x 60 mm
- Außengitter: 250 x 70 mm



Umlenkstück mit Rohrstützen

Ausführung	Bestell-Nr.	€/Stück exkl. MwSt.	€/Stück inkl. MwSt.
weiß	650021	7,15	8,51

- weiß
- zur Umlenkung von Haube (Rundanschluß) auf rechteckig
- mit angeformter Muffe für Vierkantrohr 650111, 650091 oder 650081
- mit Stützen für Rundrohr 650380, Flexschlauch oder Alu-Flex-Rohr



Umlenkstück mit Rundrohr Ø 100

Ausführung	Bestell-Nr.	€/Stück exkl. MwSt.	€/Stück inkl. MwSt.
50 cm	650041	19,90	23,68
100 cm	650051	24,40	29,04

- weiß
- zur Umlenkung von Haube (Rundanschluß) auf rechteckig
- mit angeformter Muffe für Vierkantrohr 650111, 650091 oder 650081
- mit Stützen für Rundrohr 650380, Flexschlauch oder Alu-Flex-Rohr



Umlenkstück mit Flexschlauch Ø 100

Ausführung	Bestell-Nr.	€/Stück exkl. MwSt.	€/Stück inkl. MwSt.
50 cm	650061	17,35	20,65
100 cm	650071	21,20	25,23

- weiß
- zur Umlenkung von Haube (Rundanschluß) auf rechteckig
- mit angeformter Muffe für Vierkantrohr 650111, 650091 oder 650081
- Flexschlauch
- inkl. 2 Schlauchschellen

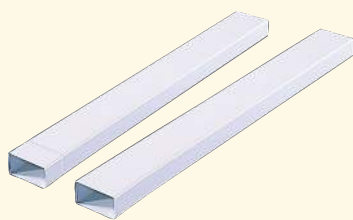

Vierkantrohr mit Muffe

Ausführung	Bestell-Nr.	€/Stück exkl. MwSt.	€/Stück inkl. MwSt.
50 cm	650081	8,95	10,65
100 cm	650091	12,65	15,05

ohne Muffe

100 cm	650111	10,95	13,03
--------	--------	-------	-------



- weiß
- bleifrei/umweltfreundlich



Flachkanal-Außenverbinder

Ausführung	Bestell-Nr.	€/Stück exkl. MwSt.	€/Stück inkl. MwSt.
weiß	650201	3,50	4,17

- weiß
- zum Verbinden von Vierkantrohren bzw. Reststücken



**Rohrbogen
90° waagrecht**

Ausführung	Bestell-Nr.	€/Stück exkl. MwSt.	€/Stück inkl. MwSt.
weiß	650211	7,30	8,69

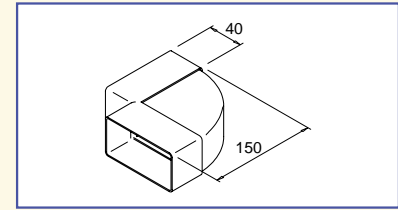

- weiß
- mit angeformten Muffen



**Rohrbogen
90° senkrecht**

Ausführung	Bestell-Nr.	€/Stück exkl. MwSt.	€/Stück inkl. MwSt.
weiß	650221	6,05	7,20

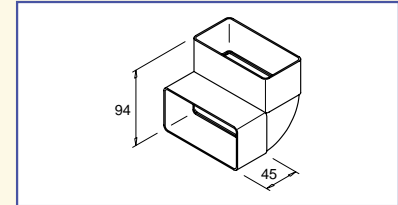

- weiß
- mit angeformten Muffen



Übergangsstück

Ausführung	Bestell-Nr.	€/Stück exkl. MwSt.	€/Stück inkl. MwSt.
weiß	650231	7,40	8,81

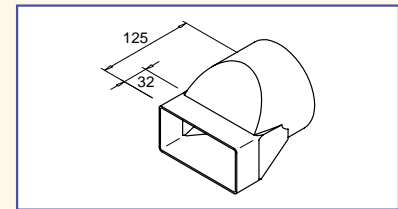

- weiß
- mit angeformter Muffe für Flachkanal
- zum Anschluss an Rundrohr-Muffe



Flexibler Adapter

Ausführung	Bestell-Nr.	€/Stück exkl. MwSt.	€/Stück inkl. MwSt.
weiß	650350	20,30	24,16

- weiß
- rechteckig / rechteckig
- zum Ausgleichen von horizontalen / vertikalen Differenzen
- Länge ca. 400 mm
- ohne Muffen, d.h. für den Anschluss werden immer Rohre mit Muffen oder Außenverbinder benötigt



**Maueranschluss-Stutzen
flach / rund**

Ausführung	Bestell-Nr.	€/Stück exkl. MwSt.	€/Stück inkl. MwSt.
100 Standard	650196	14,95	17,79

- weiß
- mit Rückstauklappe und Flansch
- passend für Vierkantrrohr 650111

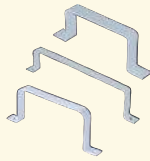

Bügel (Flachkanalhalterung)

Ausführung	Bestell-Nr.	€/Stück exkl. MwSt.	€/Stück inkl. MwSt.
100 Standard	650120	5,85	6,96

- weiß



Montage-Klebeband

Ausführung	Bestell-Nr.	€/Stück exkl. MwSt.	€/Stück inkl. MwSt.
weiß	650301	6,50	7,74

- weiß
- Breite 50 mm
- auf Rollen zu 10 m
- für eine sichere Verbindung bei Systemteilen und Schläuchen



Teleskop-Mauerkasten, Edelstahl mit Flachanschluss und Rückstauklappe

Ausführung	Bestell-Nr.	€/Stück exkl. MwSt.	€/Stück inkl. MwSt.
100 Standard	650047	147,50	175,53

- Außengitter Edelstahl
- Teleskoprohr: 270 - 550 mm
- Mauerdurchbruch: Ø 105 mm
- Außengitter: 200 x 200 x 30 mm



Energiespar-Mauerkasten Aeroboy inkl. 1 Steuerelement

Ausführung	Bestell-Nr.	€/Stück exkl. MwSt.	€/Stück inkl. MwSt.
100 Rund	650015	195,00	232,05

- weiß
- Set bestehend aus:
 - 1 x Aeroboy
 - 1 x Steuerelement
- Teleskoprohr: 270 - 550 mm
- Für eine einwandfreie Funktion beachten Sie bitte die Hinweise auf Seite D16 unten.
- für den Anschluß an das System 100 Standard wird das Übergangsstück 650231 benötigt

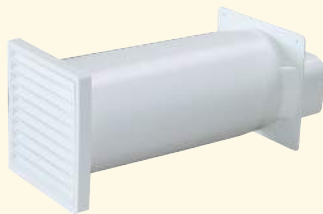

Teleskop-Mauerkasten weiß, mit Flachanschluss und Rückstauklappe

Ausführung	Bestell-Nr.	€/Stück exkl. MwSt.	€/Stück inkl. MwSt.
100 Standard	650045	28,80	34,27

braun, mit Flachanschluss und Rückstauklappe

100 Standard	650046	28,80	34,27
--------------	--------	-------	-------

- Außenteil weiß oder braun
- Innenteil weiß
- für Bohrkronen geeignet
- Teleskoprohr: 220 - 480 mm
- Mauerdurchbruch: Ø 105 mm
- Außengitter: 150 x 150 mm



Außen- / Innengitter mit Flachanschluss und Rückstauklappe

Ausführung	Bestell-Nr.	€/Stück exkl. MwSt.	€/Stück inkl. MwSt.
100 Standard	650115	16,30	19,40

- weiß
- passend für Vierkantröhre 650111
- Stützen: 48 mm
- Mauerdurchbruch: 110 x 54 mm
- Außengitter: 138 x 83 mm

Perfekt verpackt: Verstecken Sie den Abluftkanal clever mit unseren neuen TopLine VOGT Flachkanalverkleidungen. Die 1 m breiten Elemente lassen sich ganz nach Bedarf bis zur benötigten Länge aneinanderreihen bzw. individuell kürzen. Unsere Empfehlung: Kürzen Sie die einzelnen Bauteile vor der Montage, dann sind sie einfacher zu händeln. Zu jedem Element gehört ein gedübeltes Endstück zum Schließen der offenen Kanalseite. Gefertigt sind die Flachkanalverkleidungen aus 16 mm starker Spanplatte mit glatter Oberfläche. Die Flachkanalverkleidung wird zerlegt geliefert. Die einzelnen Bauteile sind fix und fertig zur Montage vorbereitet, passende Schrauben sind im Paket enthalten. Durch Streichen oder Tapezieren läßt sich die Kanalverkleidung einfach der Raumgestaltung anpassen.

Unser Tip: Integrieren Sie Einbauleuchten in die Kanalverkleidung und nutzen Sie so die Möglichkeit, zusätzliche Lichtakzente zu setzen!

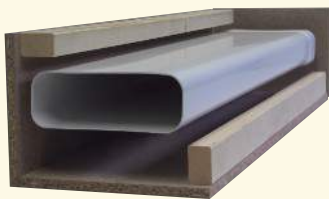
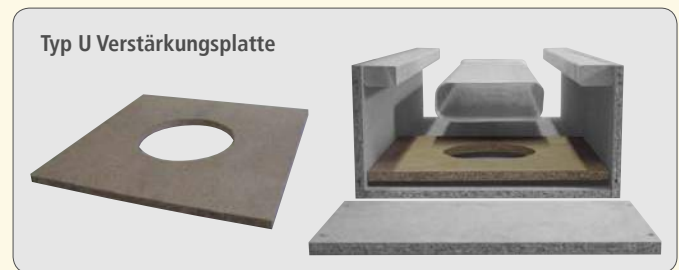

Flachkanalverkleidung Typ L bei Wandhauben

Ausführung	Bestell-Nr.	€/Stück exkl. MwSt.	€/Stück inkl. MwSt.
Typ L, 1 m	659892	79,80	94,96

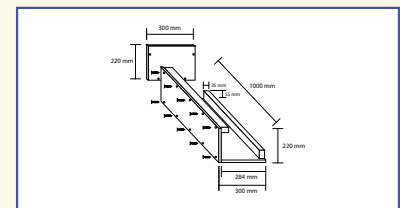

• Maße: B 1000 x H 220 x T 300 mm

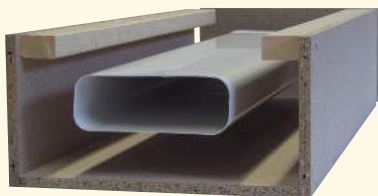

Flachkanalverkleidung Typ U bei Inselhauben

Ausführung	Bestell-Nr.	€/Stück exkl. MwSt.	€/Stück inkl. MwSt.
Typ U, 1 m	659891	93,20	110,91
Verstärkungsplatte	659890	32,80	39,03

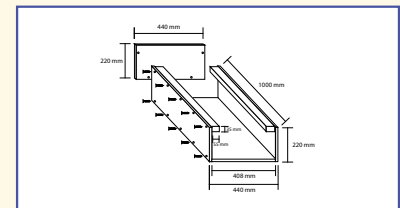

- Maße: B 1000 x H 220 x T 440 mm
- Bei Verwendung der Kanalverkleidung Typ U für Inselhauben ist eine zusätzliche Verstärkungsplatte erforderlich. Sie wird im Bereich des Haubenschachts eingesetzt und mit der Kanalverkleidung verschraubt. Dadurch entsteht eine 32 mm starke Platte für die sichere Montage der Dunstabzugshaube.

Die Anschluss-Sets von VOGT

Die Erfahrung hat gezeigt, dass bei den meisten Küchen das gleiche Anschlussmaterial benötigt wird. Auf dieser Basis haben wir unsere Anschluss-Sets zusammengestellt, als „Rundum-Sorglos-Paket“ für eine reibungslose Montage. Mit einem Griff haben Sie damit das komplette Anschlussmaterial parat.

Haben Sie einen anderen Standard? Wir stellen Anschluss-Sets ab einer Mindestmenge von 20 Stück auch individuell für Sie zusammen.

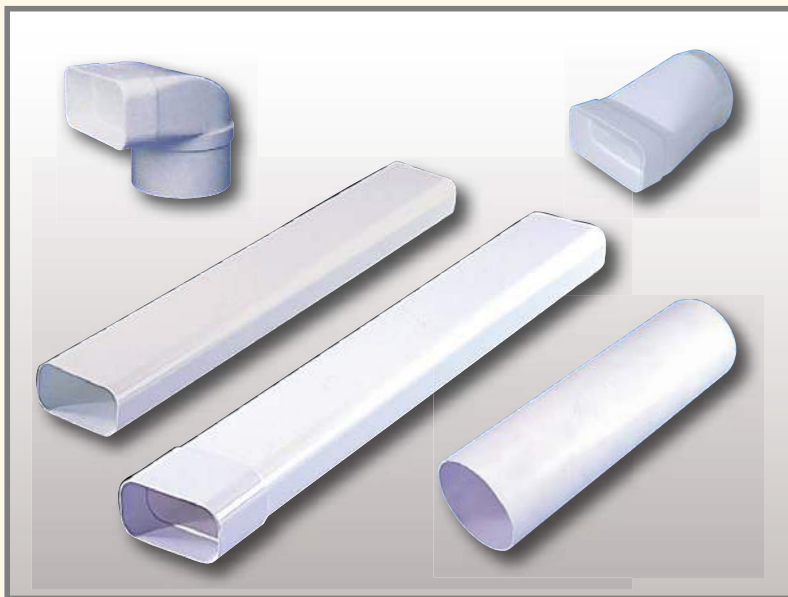

Abluft-Set-AL-18 / 125 Soft

Ø 125 mm

Ausführung	Bestell-Nr.	€/Set exkl. MwSt.	€/Set inkl. MwSt.
125 Soft	658018	75,80	90,20

• **Set bestehend aus:**

- 1 x Vierkantrohr mit Muffe 100 cm, 651021
- 1 x Vierkantrohr ohne Muffe 100 cm, 651031
- 1 x Rundrohr ohne Muffe 100 cm, 651075
- 1 x Übergangsstück mit Muffe, 651103
- 1 x Umlenkstück mit Stutzen, 651011

• **weiß**

- **Wir stellen Anschluss-Sets ab einer Mindestmenge von 20 Stück individuell für Sie zusammen.**

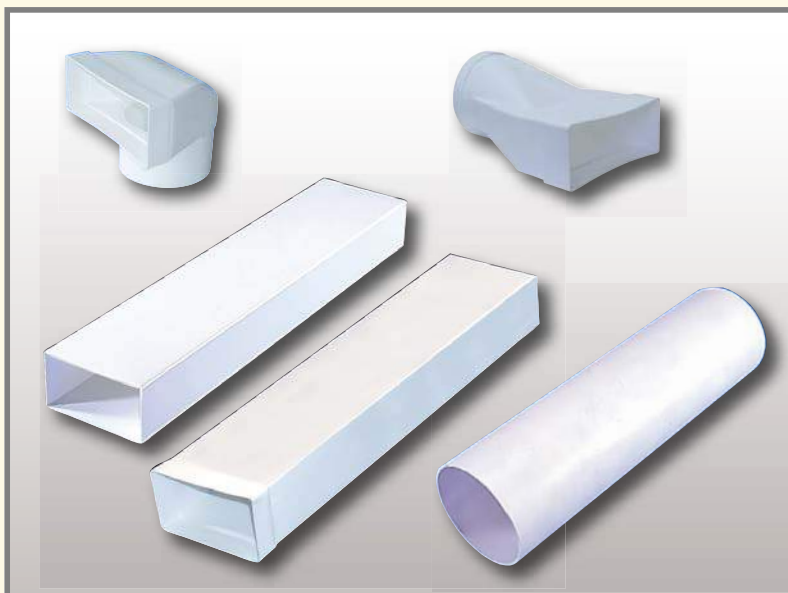

Abluft-Set-AL-30 / 150 Classic

Ø 150 mm

Ausführung	Bestell-Nr.	€/Set exkl. MwSt.	€/Set inkl. MwSt.
150 Classic	658030	134,80	160,41

• **Set bestehend aus:**

- 1 x Vierkantrohr mit Muffe 100 cm, 653140
- 1 x Vierkantrohr ohne Muffe 100 cm, 653130
- 1 x Rundrohr ohne Muffe 100 cm, 653000
- 1 x Übergangsstück mit Muffen, 653090
- 1 x Umlenkstück mit Stutzen, 653010

• **weiß**

- **Wir stellen Anschluss-Sets ab einer Mindestmenge von 20 Stück individuell für Sie zusammen.**

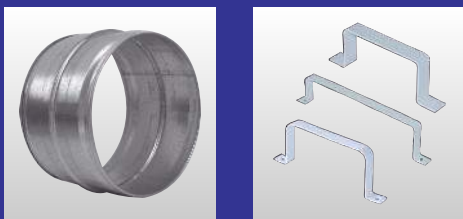
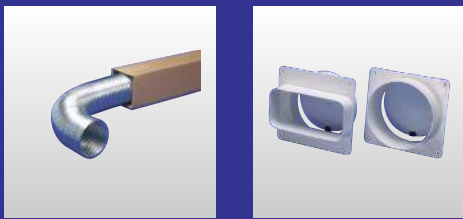
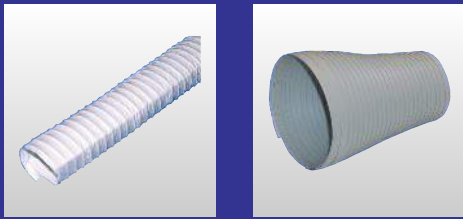
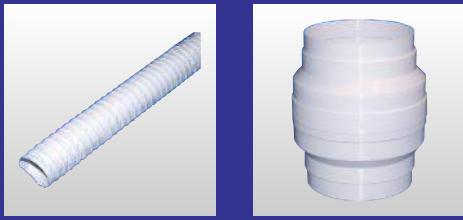
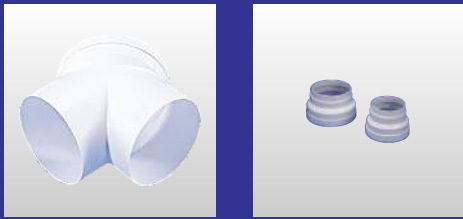
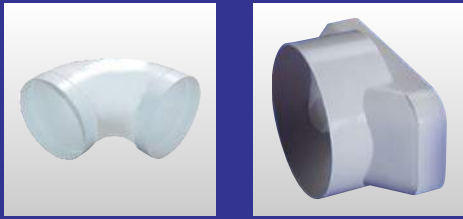
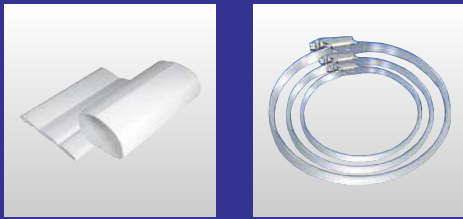
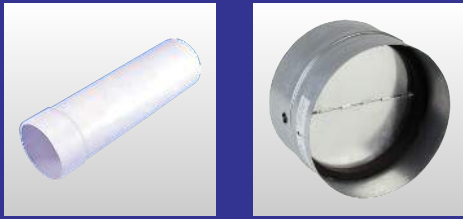

RUNDROHRSYSTEME / SCHLÄUCHE / LÜFTUNGSZUBEHÖR

RUNDRÖHRSYSTEME

System 200

- Abluftleistung bis max. 1300 m³/h

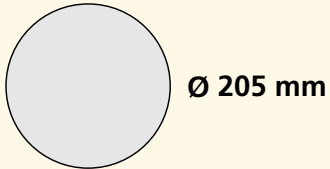

System 150

- Abluftleistung bis max. 900 m³/h

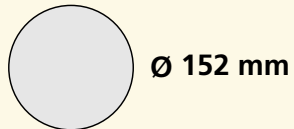

System 125

- Abluftleistung bis max. 650 m³/h

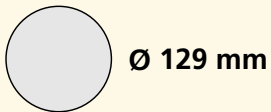

System 100

- Abluftleistung bis max. 300 m³/h

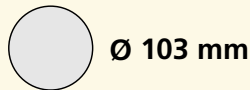



Rundrohr
100 cm lang, ohne Muffe

Ausführung	Bestell-Nr.	€/Stück exkl. MwSt.	€/Stück inkl. MwSt.
100 Rund	650380	15,15	18,03
125 Rund (innen)	651077	19,50	23,21
125 Rund (außen)	651075	19,50	23,21
150 Rund	653000	26,40	31,42



- weiß
- 100: Ø 103 mm
- 125: Ø 125 mm (651077)
- 125: Ø 129 mm (651075)
- 150: Ø 152 mm (653000)
- **steckt man die Rohre 651075 und 651077 zusammen, erhält man ein Teleskop-Rundrohr**
- bleifrei/umweltfreundlich



Rundrohr
100 cm lang, mit Muffe

Ausführung	Bestell-Nr.	€/Stück exkl. MwSt.	€/Stück inkl. MwSt.
100 Rund	650381	18,65	22,19
125 Rund	651076	23,00	27,37
150 Rund	653008	29,70	35,34



- weiß
- bleifrei/umweltfreundlich



Hochleistungsrohr, faltbar
125 Aero / Soft / Rund

Ausführung	Bestell-Nr.	€/Stück exkl. MwSt.	€/Stück inkl. MwSt.
100 cm	652033	19,90	23,68

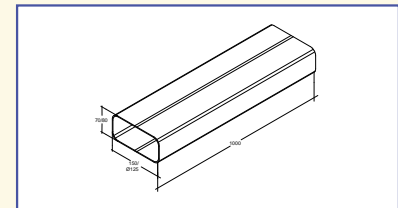

- weiß
- durch spezielle Faltechnik passend für die Systeme 125 Aero / 125 Soft / 125 Rund
- der Problemlöser - platzsparend bei der Lagerung



Teleskop-Rundrohr
ausziehbar von 24 – 48 cm

Ausführung	Bestell-Nr.	€/Stück exkl. MwSt.	€/Stück inkl. MwSt.
100 Rund	650385	15,55	18,50
125 Rund	651085	19,85	23,62
150 Rund	653005	27,65	32,90



- weiß
- 100: Ø 103 / 99 mm
- 125: Ø 129 / 125 mm
- 150: Ø 152 / 148 mm
- bleifrei/umweltfreundlich



Flexibler Adapter

Ausführung	Bestell-Nr.	€/Stück exkl. MwSt.	€/Stück inkl. MwSt.
100 Rund	650353	21,15	25,17
125 Rund	651063	23,00	27,37
150 Rund	653063	32,15	38,26

- weiß
- rund / rund
- zum Ausgleichen von horizontalen / vertikalen Differenzen
- Länge ca. 400 mm
- ohne Muffen, d.h. für den Anschluss werden immer Rohre mit Muffen oder Außenverbinder benötigt



Rundrohr-Außenverbinder

Ausführung	Bestell-Nr.	€/Stück exkl. MwSt.	€/Stück inkl. MwSt.
100 Rund	650378	5,75	6,84
125 Rund	651079	6,95	8,27
150 Rund	653011	7,30	8,69

- weiß
- 650378: für Rundrohr 650380
- 651079: für Rundrohr 651075
- 653011: für Rundrohr 653000



**Rundbogen 90°
mit angeformten Muffen**

Ausführung	Bestell-Nr.	€/Stück exkl. MwSt.	€/Stück inkl. MwSt.
100 Rund	650209	10,75	12,79
125 Rund	651090	15,20	18,09
150 Rund	653290	22,00	26,18

- weiß
- 650209: für Rundrohr 650380
- 651090: für Rundrohr 651075
- 653290: für Rundrohr 653000



**Rundbogen 90° Soft
mit angeformten Muffen**

Ausführung	Bestell-Nr.	€/Stück exkl. MwSt.	€/Stück inkl. MwSt.
125 Rund	651092	30,90	36,77
150 Rund	653292	32,95	39,21

- weiß
- 651092: für Rundrohr 651075
- 653292: für Rundrohr 653000
- besonders strömungsgünstig



**Rundbogen 45°
mit angeformten Muffen**

Ausführung	Bestell-Nr.	€/Stück exkl. MwSt.	€/Stück inkl. MwSt.
125 Rund	651229	17,50	20,83
150 Rund	653291	34,90	41,53

- weiß
- 651229: für Rundrohr 651075
- 653291: für Rundrohr 653000



Hosenstück

Ausführung	Bestell-Nr.	€/Stück exkl. MwSt.	€/Stück inkl. MwSt.
2 x 125 auf 1 x 150	653350	22,20	26,42

- weiß
- zur Verbindung der Abluft von 2 Dunstabzugshauben mit einem Mauerkasten



Schlauch- und Rohrhalter

Ausführung	Bestell-Nr.	€/Stück exkl. MwSt.	€/Stück inkl. MwSt.
100 Rund	650324	6,25	7,44
125 Rund	651325	6,75	8,03
150 Rund	653326	7,35	8,75

- weiß



Montage-Klebeband

Ausführung	Bestell-Nr.	€/Stück exkl. MwSt.	€/Stück inkl. MwSt.
weiß	650301	6,50	7,74

- weiß
- Breite 50 mm
- auf Rollen zu 10 m
- für eine sichere Verbindung bei Systemteilen und Schläuchen

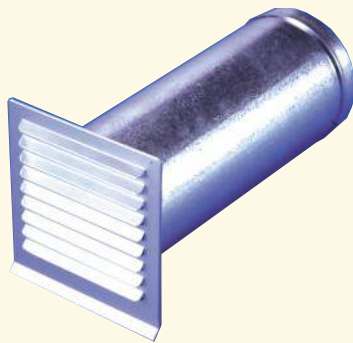

Teleskop-Mauerkasten mit Rundanschluss und Rückstauklappe

Ausführung	Bestell-Nr.	€/Stück exkl. MwSt.	€/Stück inkl. MwSt.
100 Rund	650048	93,70	111,50
125 Rund	651158	104,80	124,71
150 Rund	653168	109,00	129,71

- Stahl verzinkt, Gitter aus Aluminium, silber eloxiert
- feuer- und hitzebeständig
- **System 100**
- passend für Rundrohr 650380 oder Schlauch
- Mauerdurchbruch: Ø 110 mm
- **System 125**
- passend für Rundrohr 651075 oder Schlauch
- Mauerdurchbruch: Ø 135 mm
- **System 150**
- passend für Rundrohr 653000 oder Schlauch
- Mauerdurchbruch: Ø 160 mm
- **Teleskoprohr: 350 - 450 mm**
- **Außengitter: 190 x 185 mm**



Teleskop-Mauerkasten mit Rundanschluss und Rückstauklappe

Ausführung	Bestell-Nr.	€/Stück exkl. MwSt.	€/Stück inkl. MwSt.
100 Rund	650557	151,80	180,64
125 Rund	651557	162,50	193,38
150 Rund	653557	171,00	203,49

- **Edelstahl**
- feuer- und hitzebeständig
- **System 100**
- passend für Rundrohr 650380 oder Schlauch
- Mauerdurchbruch: Ø 110 mm
- **System 125**
- passend für Rundrohr 651075 oder Schlauch
- Mauerdurchbruch: Ø 135 mm
- **System 150**
- passend für Rundrohr 653000 oder Schlauch
- Mauerdurchbruch: Ø 160 mm
- **Teleskoprohr: 350 - 500 mm**
- **Außengitter: 180 x 180 mm**



**Außengitter, Edelstahl
mit Rundanschluss und Rückstauklappe**

Ausführung	Bestell-Nr.	€/Stück exkl. MwSt.	€/Stück inkl. MwSt.
100 Rund	650263	131,50	156,49
125 Rund	651213	131,50	156,49
150 Rund	653223	131,50	156,49

- **Edelstahl**
- Stützen: 150 mm
- Mauerdurchbruch 650263: Ø 105 mm
- Mauerdurchbruch 651213: Ø 130 mm
- Mauerdurchbruch 653223: Ø 155 mm
- Außengitter: 200 x 200 x 30 mm



**Teleskop-Mauerkasten, Edelstahl
mit Rundanschluss und Rückstauklappe**

Ausführung	Bestell-Nr.	€/Stück exkl. MwSt.	€/Stück inkl. MwSt.
100 Rund	650042	147,50	175,53
125 Rund	651152	151,50	180,29
150 Rund	653193	151,50	180,29

- **Außengitter Edelstahl**
- Teleskoprohr: 270 - 550 mm
- Mauerdurchbruch 650042: Ø 105 mm
- Mauerdurchbruch 651152: Ø 135 mm
- Mauerdurchbruch 653193: Ø 165 mm
- Außengitter: 200 x 200 x 30 mm

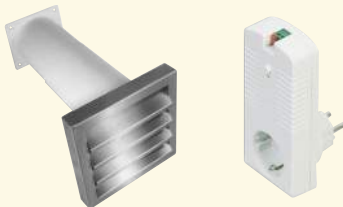

**Energiespar-Mauerkasten Aeroboy-Edelstahl
inkl. 1 Steuerelement**

Ausführung	Bestell-Nr.	€/Stück exkl. MwSt.	€/Stück inkl. MwSt.
125 Rund	651026	299,00	355,81
150 Rund	653028	334,00	397,46

- **Außengitter Edelstahl**
- Set bestehend aus:
- 1 x Aeroboy
- 1 x Steuerelement
- Teleskoprohr: 270 - 550 mm
- **Für eine einwandfreie Funktion beachten Sie bitte die Hinweise auf Seite D16 unten.**



**Energiespar-Mauerkasten Aeroboy
inkl. 1 Steuerelement**

Ausführung	Bestell-Nr.	€/Stück exkl. MwSt.	€/Stück inkl. MwSt.
100 Rund	650015	195,00	232,05
125 Rund	651016	223,00	265,37
150 Rund	653018	249,00	296,31

- **weiß**
- Set bestehend aus:
- 1 x Aeroboy
- 1 x Steuerelement
- Teleskoprohr: 270 - 550 mm
- **Für eine einwandfreie Funktion beachten Sie bitte die Hinweise auf Seite D16 unten.**

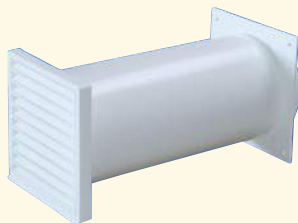

**Teleskop-Mauerkasten
weiß, mit Rundanschluss und Rückstauklappe**

Ausführung	Bestell-Nr.	€/Stück exkl. MwSt.	€/Stück inkl. MwSt.
100 Rund	650043	28,75	34,21
125 Rund	651156	35,65	42,42
150 Rund	653190	51,70	61,52

braun, mit Rundanschluss und Rückstauklappe

100 Rund	650044	28,80	34,27
125 Rund	651157	35,65	42,42
150 Rund	653192	51,70	61,52

- **Außenteil weiß oder braun**
- Innenteil weiß
- für Bohrkronen geeignet
- **System 100**
- Teleskoprohr: 220 - 480 mm
- Mauerdurchbruch: Ø 105 mm
- Außengitter: 150 x 150 mm
- **System 125**
- Teleskoprohr: 220 - 480 mm
- Mauerdurchbruch: Ø 135 mm
- Außengitter: 150 x 150 mm
- **System 150**
- Teleskoprohr: 220 - 480 mm
- Mauerdurchbruch: Ø 165 mm
- Außengitter: 190 x 190 mm



Jalousieklappe

weiß, mit Rundanschluss

Ausführung	Bestell-Nr.	€/Stück exkl. MwSt.	€/Stück inkl. MwSt.
100 Rund	650141	9,40	11,19
125 Rund	651111	10,55	12,55
150 Rund	653301	20,80	24,75

braun, mit Rundanschluss

100 Rund	650140	9,40	11,19
125 Rund	651100	10,55	12,55
150 Rund	653300	20,80	24,75

- weiß oder braun
- bewegliche Lamellen
- **System 100**
passend für Rundrohr 650380
Außengitter: 150 x 150 mm
- **System 125**
passend für Rundrohr 651075
Außengitter: 150 x 150 mm
- **System 150**
passend für Rundrohr 653000
Außengitter: 190 x 190 mm



Außengitter

weiß, mit Rundanschluss

Ausführung	Bestell-Nr.	€/Stück exkl. MwSt.	€/Stück inkl. MwSt.
100 Rund	650189	9,00	10,71
125 Rund	651199	13,65	16,24
150 Rund	653186	21,50	25,59

braun, mit Rundanschluss

100 Rund	650188	9,00	10,71
125 Rund	651198	13,65	16,24
150 Rund	653185	21,50	25,59

- weiß oder braun
- **System 100**
passend für Rundrohr 650380
Außengitter: 150 x 150 mm
- **System 125**
passend für Rundrohr 651075
Außengitter: 150 x 150 mm
- **System 150**
passend für Rundrohr 653000
Außengitter: 190 x 190 mm

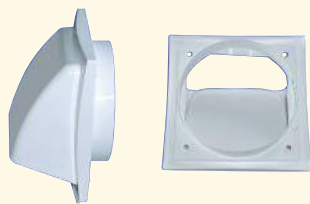

Außenhaube

weiß, mit Rundanschluss und Rückstauklappe

Ausführung	Bestell-Nr.	€/Stück exkl. MwSt.	€/Stück inkl. MwSt.
100 Rund	650151	12,55	14,93
125 Rund	651024	14,15	16,84
150 Rund	653124	28,40	33,80

braun, mit Rundanschluss und Rückstauklappe

100 Rund	650152	12,55	14,93
125 Rund	651025	14,15	16,84
150 Rund	653125	28,40	33,80

- weiß oder braun
- **System 100**
passend für Rundrohr 650380
Außengitter: 150 x 150 mm
- **System 125**
passend für Rundrohr 651075
Außengitter: 150 x 150 mm
- **System 150**
passend für Rundrohr 653000
Außengitter: 190 x 190 mm



Außengitter

mit Rundanschluss und Rückstauklappe

Ausführung	Bestell-Nr.	€/Stück exkl. MwSt.	€/Stück inkl. MwSt.
100 Rund	650191	21,20	25,23
125 Rund	651195	24,70	29,39

- weiß
- bewegliche Lamellen
- **System 100**
passend für Rundrohr 650380
Außengitter: 157 x 157 mm
- **System 125**
passend für Rundrohr 651075
Außengitter: 157 x 157 mm

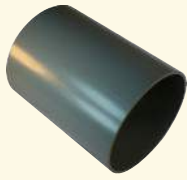

Rundrohr ohne Muffe

Ausführung	Bestell-Nr.	€/Stück exkl. MwSt.	€/Stück inkl. MwSt.
50 cm	655210	84,00	99,96
100 cm	655211	138,00	164,22

- grau
- zur Verbindung wird immer ein Verbinder 655215 benötigt



Außen-Verbinder

Ausführung	Bestell-Nr.	€/Stück exkl. MwSt.	€/Stück inkl. MwSt.
200 Rund	655215	26,95	32,07

- grau
- zum Verbinden von Rundrohren bzw. Reststücken



Rundbogen 90° mit Muffen

Ausführung	Bestell-Nr.	€/Stück exkl. MwSt.	€/Stück inkl. MwSt.
200 Rund	655220	93,00	110,67

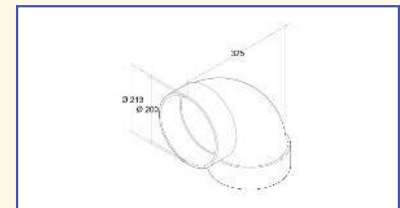

- grau
- mit Muffen



Rundbogen 45° mit Muffen

Ausführung	Bestell-Nr.	€/Stück exkl. MwSt.	€/Stück inkl. MwSt.
200 Rund	655221	96,50	114,84



- grau
- mit Muffen



Rohrschelle

Ausführung	Bestell-Nr.	€/Stück exkl. MwSt.	€/Stück inkl. MwSt.
200 Rund	655225	31,95	38,02

- grau



Außengitter, Edelstahl mit Rundanschluss und Rückstauklappe

Ausführung	Bestell-Nr.	€/Stück exkl. MwSt.	€/Stück inkl. MwSt.
200 Rund	655230	320,00	380,80

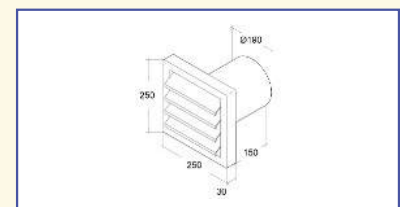

- Außengitter Edelstahl
- Stützen: 150 mm
- Mauerdurchbruch: Ø 205 mm
- Außengitter: 250 x 250 x 30 mm

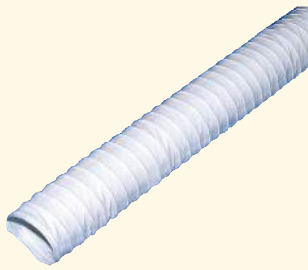

Dunstabzugsschlauch

mit Gewebeverstärkung, System 100

Ausführung	Bestell-Nr.	€/Stück exkl. MwSt.	€/Stück inkl. MwSt.
6 m	650286	99,00	117,81
3 m	650283	52,50	62,48
1 m	650281	20,85	24,81

mit Gewebeverstärkung, System 125

6 m	651287	103,20	122,81
3 m	651289	66,20	78,78
1 m	651288	27,95	33,26

mit Gewebeverstärkung, System 150

6 m	653287	129,60	154,22
3 m	653289	75,80	90,20
1 m	653288	32,50	38,68

mit Gewebeverstärkung, System 180

6 m	654280	151,40	180,17
-----	--------	--------	--------

- weiß
- mit Gewebeverstärkung
- schwere Ausführung im Netz verpackt
- **besonders stabil und strapazierfähig, dabei hochflexibel**

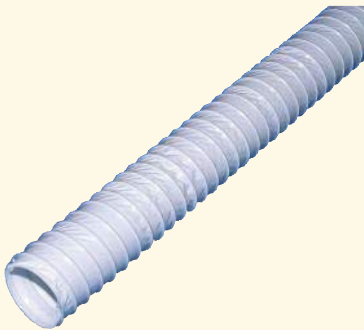

Dunstabzugsschlauch

leichte Ausführung, System 100

Ausführung	Bestell-Nr.	€/Stück exkl. MwSt.	€/Stück inkl. MwSt.
6 m	650256	29,20	34,75
3 m	650253	17,60	20,94
1 m	650251	6,95	8,27

leichte Ausführung, System 125

6 m	651261	39,50	47,01
3 m	651263	21,40	25,47
1 m	651264	10,55	12,55

leichte Ausführung, System 150

6 m	653271	50,85	60,51
3 m	653273	27,20	32,37
1 m	653274	12,45	14,82

- weiß
- leichte Ausführung im Netz verpackt

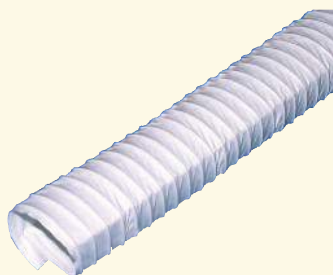

Dunstabzugsschlauch, 3m-Set

mit Gewebeverstärkung

Ausführung	Bestell-Nr.	€/Stück exkl. MwSt.	€/Stück inkl. MwSt.
100 Standard	650290	75,00	89,25
125 Soft	651294	90,50	107,70
125 Aero	652293	107,00	127,33
150 Classic	653296	115,80	137,80

- weiß
- mit Gewebeverstärkung
- rechteckig geformt
- schwere Ausführung im Netz verpackt
- **besonders stabil und strapazierfähig, dabei hochflexibel**

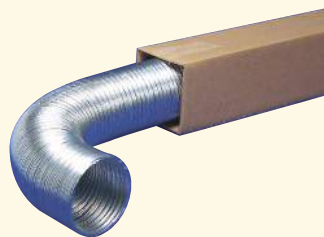

Aluminium-Dunstabzugsrohr gestaucht, System 100

Ausführung	Bestell-Nr.	€/Stück exkl. MwSt.	€/Stück inkl. MwSt.
3 m	650273	27,30	32,49
5 m	650275	44,70	53,19

gestaucht, System 125

3 m	651283	32,50	38,68
5 m	651285	54,60	64,97

gestaucht, System 150

3 m	653293	43,70	52,00
5 m	653295	70,40	83,78

gestaucht, System 180

3 m	654253	73,20	87,11
5 m	654255	119,90	142,68

gestaucht, System 200

3 m	655263	81,75	97,28
5 m	655265	135,20	160,89

- **Aluminium**

- hochflexibel, weitgehend glatter Strömungskanal
- unbrennbar
- temperaturbeständig bis ca. 200° C, kurzzeitig
- einzeln im Karton verpackt
- 3 m Set, gestaucht auf 0,8 m
- 5 m Set, gestaucht auf 1,2 m



Schlauch-Innenverbinder

Ausführung	Bestell-Nr.	€/Stück exkl. MwSt.	€/Stück inkl. MwSt.
100 Rund	650330	16,35	19,46
125 Rund	651331	17,95	21,36
150 Rund	653013	21,15	25,17

- **verzinkt**
- für Alu-Flex

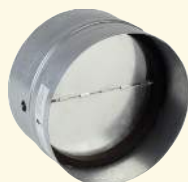

Rückstauklappe beidseitig rund

Ausführung	Bestell-Nr.	€/Stück exkl. MwSt.	€/Stück inkl. MwSt.
100 Rund	650108	32,50	38,68
125 Rund	651148	34,65	41,23
150 Rund	653348	50,40	59,98

- **verzinkt**
- zweiteilige Rückstauklappe mit umlaufendem Dichtungsgummi
- 650108: für Rundrohr 650380, Schlauch oder Aluflex
- 651148: für Rundrohr 651075, Schlauch oder Aluflex
- 653348: für Rundrohr 653000, Schlauch oder Aluflex
- **Durch Spannfeder für den waage- und senkrechten Einbau gleichermaßen geeignet**



**Schlauchklemmen
rund**

- verzinkt

Ausführung	Bestell-Nr.	€/Stück exkl. MwSt.	€/Stück inkl. MwSt.
90 - 110 mm	650320	1,35	1,61
110 - 130 mm	651321	1,75	2,08
140 - 160 mm	653322	2,45	2,92



**Schnellverschlussklemmen
rund**

- verzinkt
- Eine Verschlussklemme für alle Spannweiten. Durch den "Klappbügel" sehr einfache und schnelle Verbindung.

Ausführung	Bestell-Nr.	€/Stück exkl. MwSt.	€/Stück inkl. MwSt.
60 - 165 mm	650325	3,10	3,69
60 - 270 mm	650326	4,90	5,83

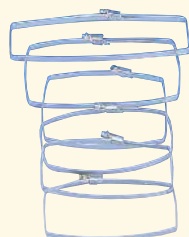

**Schlauchklemmen
rechteckig**

- verzinkt

Ausführung	Bestell-Nr.	€/Stück exkl. MwSt.	€/Stück inkl. MwSt.
100 Standard	650390	5,70	6,78
125 Soft	651391	6,15	7,32
125 Aero	652180	6,55	7,79
150 Classic	653392	11,95	14,22



Schlauch- und Rohrhalter

- weiß

Ausführung	Bestell-Nr.	€/Stück exkl. MwSt.	€/Stück inkl. MwSt.
100 Rund	650324	6,25	7,44
125 Rund	651325	6,75	8,03
150 Rund	653326	7,35	8,75



Schlauch-Innenverbinder

- weiß
- für Flexschläuche

Ausführung	Bestell-Nr.	€/Stück exkl. MwSt.	€/Stück inkl. MwSt.
100 Rund	650332	5,65	6,72
125 Rund	651330	6,10	7,26
150 Rund	653009	7,50	8,93



Montage-Klebeband

- weiß
- Breite 50 mm
- auf Rollen zu 10 m
- für eine sichere Verbindung bei Systemteilen und Schläuchen

Ausführung	Bestell-Nr.	€/Stück exkl. MwSt.	€/Stück inkl. MwSt.
weiß	650301	6,50	7,74

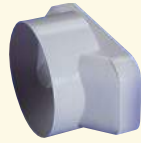

Reduzierstück / Adapter
125 Soft auf Ø 100 rund

Ausführung	Bestell-Nr.	€/Stück exkl. MwSt.	€/Stück inkl. MwSt.
weiß	650313	15,65	18,62

- weiß
- Reduzierung vom Hochleistungs-Dunstabzugssystem 125 Soft (150 x 70 mm), rechteckig, auf das System 100, rund



Reduzierstück / Adapter
150 Classic auf 125 Soft

Ausführung	Bestell-Nr.	€/Stück exkl. MwSt.	€/Stück inkl. MwSt.
weiß	653450	25,40	30,23

- weiß
- Reduzierung vom Hochleistungs-Dunstabzugssystem 150 Classic (220 x 90), rechteckig, auf das Hochleistungs-Dunstabzugssystem 125 Soft (150 x 70), rechteckig
- mit angeformter Muffe 125 Soft

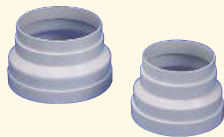

Reduzierstück / Adapter
rund

Ausführung	Bestell-Nr.	€/Stück exkl. MwSt.	€/Stück inkl. MwSt.
125 auf 100 Rund	650310	5,50	6,55
150 auf 125 Rund	650311	8,70	10,35

- weiß



Kondenswassersammler
Rundanschluss

Ausführung	Bestell-Nr.	€/Stück exkl. MwSt.	€/Stück inkl. MwSt.
100 Rund	650130	21,40	25,47
125 Rund	651135	23,75	28,26
150 Rund	653138	27,15	32,31

- weiß
- lange, senkrechte Luftkanäle erzeugen Kondenswasser
- Unterteil doppelwandig zur Aufnahme von Kondenswasser, keine Öffnung nach außen
- 650130: passend für Rundrohr 650380
- 651135: passend für Rundrohr 651075
- 653138: passend für Rundrohr 653000

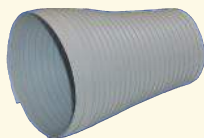

Vario-Rohr-Übergangsstück

Ausführung	Bestell-Nr.	€/Stück exkl. MwSt.	€/Stück inkl. MwSt.
Ø 75 - 130 mm	651291	13,95	16,60
Ø 115 - 155 mm	651290	13,95	16,60

- grau
- Länge: ca. 250 mm
- **stufenlos auf den passenden Durchmesser einstellbar**



Adapter / Übergangsstück
von COMPAIR® auf System 150 Classic

Ausführung	Bestell-Nr.	€/Stück exkl. MwSt.	€/Stück inkl. MwSt.
weiß	653143	7,90	9,40

- Adapter von System 222 x 89 mm auf System 150 Classic (220 x 90 mm)

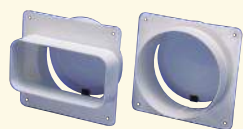

Maueranschluss-Stutzen

flach / rund

Ausführung	Bestell-Nr.	€/Stück exkl. MwSt.	€/Stück inkl. MwSt.
100 Standard	650196	14,95	17,79
125 Soft	651186	16,95	20,17
125 Aero	652176	17,40	20,71
150 Classic	653189	26,80	31,89
150 Power	659189	28,50	33,92

rund / rund

100 Rund	650194	14,95	17,79
125 Rund	651185	16,95	20,17
150 Rund	653188	26,80	31,89

- weiß
- mit Rückstauklappe und Flansch
- **Flach / rund**
 - 650196: für Vierkantrohr 650111
 - 651186: für Vierkantrohr 651031
 - 652176: für Vierkantrohr 652031
 - 653189: für Vierkantrohr 653130
 - 659189: für Vierkantrohr 659130
- **Rund / rund**
 - 650194: für Rundrohr 650380 oder Schlauch
 - 651185: für Rundrohr 651075 oder Schlauch
 - 653188: für Rundrohr 653008 oder Schlauch

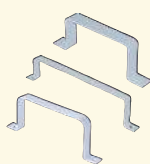

Bügel (Flachkanalhalterung)

Ausführung	Bestell-Nr.	€/Stück exkl. MwSt.	€/Stück inkl. MwSt.
100 Standard	650120	5,85	6,96
125 Maxi	658820	6,95	8,27
125 Soft	651121	6,25	7,44
125 Aero	653121	6,45	7,68
150 Classic	653122	7,55	8,98
150 Power	659129	7,95	9,46

- weiß

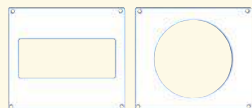

Abdeckplatte / Flansch

rund

Ausführung	Bestell-Nr.	€/Stück exkl. MwSt.	€/Stück inkl. MwSt.
100 Rund	650160	5,10	6,07
125 Rund	651164	9,10	10,83
150 Rund	653171	11,45	13,63

rechteckig

100 Standard	650162	5,05	6,01
125 Maxi	658154	9,50	11,31
125 Soft	651166	9,10	10,83
125 Aero	652158	9,20	10,95
150 Classic	653170	11,45	13,63

- weiß
- **rund**
 - 650160: für Rundrohr 650380
 - 651164: für Rundrohr 651075
 - 653171: für Rundrohr 653000
- **rechteckig**
 - 650162: für Vierkantrohr 650111
 - 651166: für Vierkantrohr 651031
 - 652158: für Vierkantrohr 652031
 - 658154: für Vierkantrohr 658800
 - 653170: für Vierkantrohr 653130



Montage-Klebeband

Ausführung	Bestell-Nr.	€/Stück exkl. MwSt.	€/Stück inkl. MwSt.
weiß	650301	6,50	7,74

- weiß
- Breite 50 mm
- auf Rollen zu 10 m
- **für eine sichere Verbindung bei Systemteilen und Schläuchen**

DUNSTABZUGSHAUBEN



Modellübersicht / Features

Kochfeld-Tischhauben-Kombis

Deckenlüfter /
Volterra-Induktionskochfelder
mit integrierter Haubensteuerung

Inselhauben /
Volterra-Induktionskochfelder
mit integrierter Haubensteuerung

Wandhauben /
Lüfterbausteine /
Flachschirmhauben

Zubehör /
Abluftsteuerungen

Modellübersicht

Kochfeld-Tischhauben-Kombis



SERRA S. 5



SERRA FLEX S. 7



CENTRALE B2 S. 9



INTEGRA S. 11



BASTIA S. 12

Deckenlüfter



VOLTERRA S. 16



TEVERE S. 17

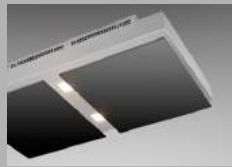

STAFFOLO S. 18



CASTEL S. 19



FASCIA S. 20



UMBRO A S. 21



UMBRO U S. 22



UMBRO U S. 23



ELLITTO S. 24



VITERBO S. 25

Inselhauben



VILLA S. 29



LUNA S. 30



LUNA S. 31



SEPPIO S. 32



CONERO S. 33



BELFORTE S. 34



APIRO S. 35



MASSA S. 36

Wandhauben / Lüfterbausteine / Flachschild-Hauben



SIROLO S. 39



LUGO S. 40



ASSISI NEO S. 41



MARINA S. 42



CENTO S. 43



PASSAT S. 44

Produktfeatures



Integra

Dunstabzugshauben, die mit dem Symbol Integra gekennzeichnet sind, können mit den Induktionskochfeldern der Serie Volterra kombiniert werden. Kochfeld UND Haube können dann komfortabel über die im Kochfeld integrierte Steuerung bedient werden.

(FASCIA, STAFFOLO, CONERO, CASTEL, TEVERE, LUNA, SEPPIO, VITERBO, ELLITTO, UMBRO U, UMBRO A)



Randabsaugung:

Bei der Randabsaugung wird der Luftstrom über den äußeren Rand der Unter- oder Frontseite der Haube gelenkt. Dadurch wird die Geräuschkentwicklung gegenüber dem herkömmlichen, sichtbaren Fettfilter gemindert und der Energieverbrauch gesenkt. Durch die glatten Flächen (Edelstahl oder Glas) wird die Optik der Unter- oder Frontseite verbessert und die Reinigung erheblich erleichtert!

(CASTEL, TEVERE, VITERBO, SIROLO, UMBRO U, UMBRO A, ELLITTO)



Fernbedienung:

Die Fernbedienung kommt bei Hauben zum Einsatz, deren Bedienung mit der Hand nicht möglich ist, z.B. bei Deckenlüftern!

(CASTEL, TEVERE, FASCIA, STAFFOLO, CONERO, LUNA, SEPPIO, VITERBO, UMBRO U, UMBRO A, ELLITTO)



Filterwechsel:

Eine Kontrollleuchte zeigt an, ob der Fettfilter gereinigt oder ob der Aktivkohlefilter gewechselt werden muss. Diese Anzeige gewährleistet eine optimale Funktion der Hauben.

(SERRA, SERRA FLEX, CENTRALE B2, BASTIA, APIRO, BELFORTE, INTEGRA)



Axial-Motor:

Die flache Bauweise und der Einsatz von strömungstechnisch optimierten Rotoren ermöglichen eine Energieeinsparung von mehr als 65%! Und das bei wesentlich höheren Leistungen. Durch die kurzen Wege, die die Kochschwaden durch den Kohlefilter und durch den Motor nehmen, wird eine optimale Leistung der Hauben erzielt.

(BASTIA, APIRO, BELFORTE, INTEGRA)



Energiesparend:

Aufgrund moderner Technologien bei den Motoren und der Beleuchtung haben Hauben mit diesem Symbol trotz ausgezeichneter Leistung einen sehr geringen Energieverbrauch.

(SERRA, SERRA FLEX, CENTRALE B2, CASTEL, TEVERE, FASCIA, STAFFOLO, CONERO, LUNA, SEPPIO, ASSISI, LUGO, MASSA, VITERBO, CENTO, SIROLO, BASTIA, APIRO, BELFORTE, MASSA, UMBRO U, UMBRO A, INTEGRA, ELLITTO)



LED-Beleuchtung:

LED-Beleuchtungen ermöglichen eine Energieeinsparung von über 80 %, sie haben eine sehr hohe Lebensdauer (ca. 10 x mehr als herkömmliche Lampen) und garantieren eine gute Ausleuchtung des Kochfeldes.

(CASTEL, TEVERE, FASCIA, STAFFOLO, UMBRO U, UMBRO A, ELLITTO, VITERBO, CONERO, LUNA, SEPPIO, APIRO, BELFORTE, ASSISI, MASSA, SIROLO)



Stufenlose Schaltung:

Hauben, die mit diesen Motoren neuester Bauart und mit dieser Schaltung ausgestattet sind, erhöhen oder senken die Leistung stufenlos (progressiv) und kaum hörbar. Die Haube arbeitet wesentlich leiser und angenehmer und außerdem noch energiesparend!

(BASTIA, APIRO, BELFORTE, INTEGRA)



Edelstahl-Fettfilter:

Diese Hauben sind mit einem hochwertigen Edelstahl-Fettfilter ausgestattet, der im Geschirrspüler gereinigt werden kann und sein Aussehen dadurch nicht verändert.

(CASTEL, TEVERE, STAFFOLO, ASSISI, CONERO, LUNA, SEPPIO, CENTO, BASTIA, INTEGRA)



Indirekte Beleuchtung:

Neben der Beleuchtung der Arbeitsfläche geben diese Hauben zusätzlich Licht an den Raum ab und schaffen damit angenehme Wohn-Ambiente.

(CASTEL)



Externer Motor:

Der externe Motor wird außerhalb der Küche, bzw. außerhalb der Wohnung oder des Hauses installiert. Damit verringert sich der Geräuschpegel in der Küche ganz deutlich und trägt damit zur Steigerung der Wohnqualität bei.

(VITERBO)

KOCHFELD- TISCHHAUBEN- KOMBIS

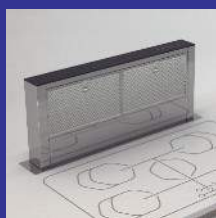

Technische Daten Induktionskochfeld:

- Panoramakochfeld mit 4 Induktionskochzonen
 - 2x Ø 160 mm / 1,2 kW (Booster 1,4 kW)
 - 2x Ø 200 mm / 2,3 kW (Booster 3 kW)
- Leistung gesamt: 7,4 kW (Booster 8,8 kW)
- Bedienung: Touch Control, 9 Stufen + Booster, Timer, Kurzzeitwecker, Kindersicherung, Restwärmanzeige
- automatische Topf-Erkennung
- Edelstahl / Glas schwarz
- Bei Kochinseln ist der Einbau in nur 60 cm tiefe Arbeitsplatten möglich.

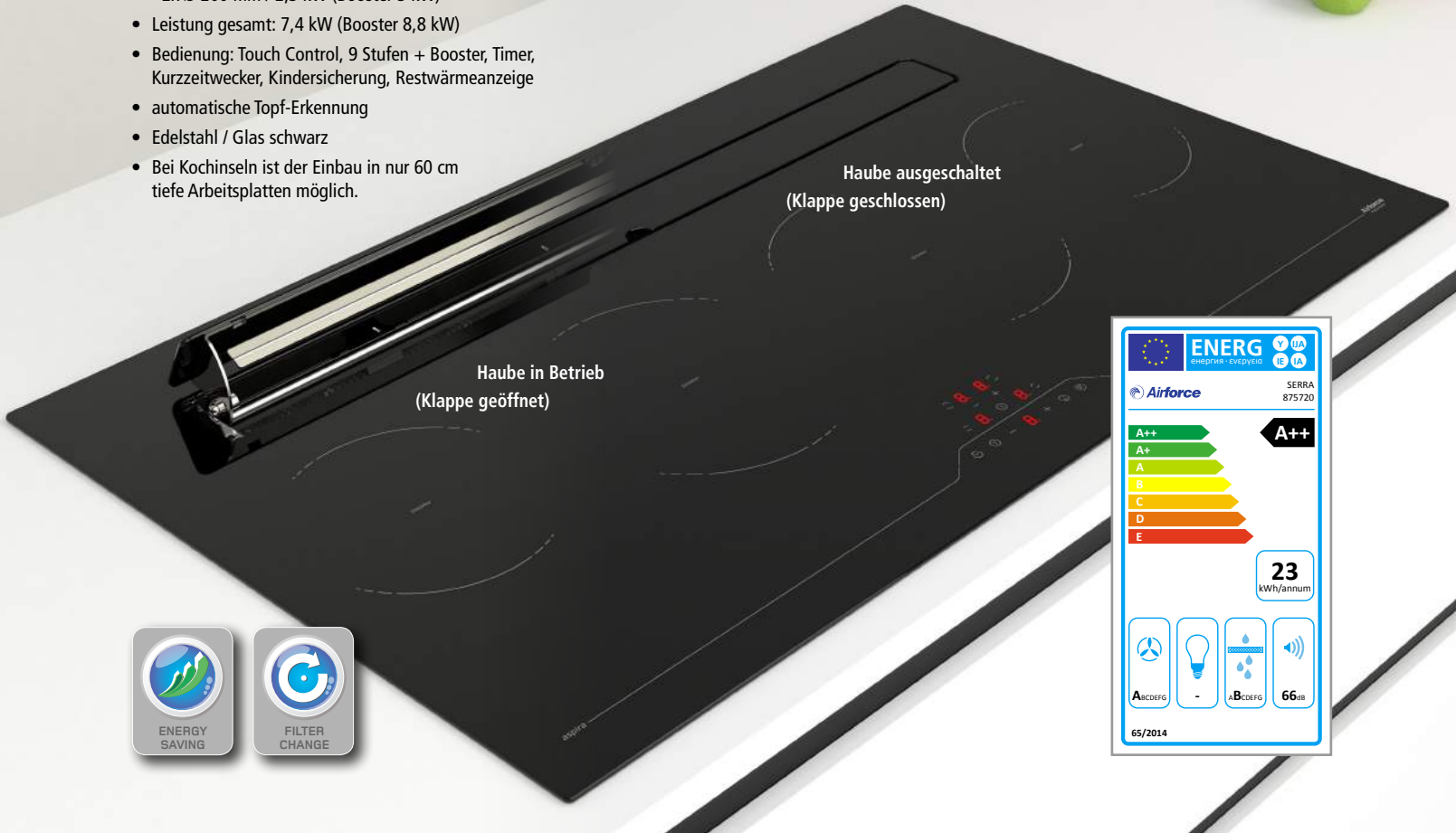

KOCHELD-TISCHHAUBEN KOMBIS

SERRA Tischhaube



Motor: 170 W
 Luftleistung max.: 850 m³/h
 Geräusch: Min. 48 dB(A)
 Max. 66 dB(A)
 Betriebsart: Abluft/Umluft
 Bedienung: **Bedienung integriert im Kochfeld**

Filterart: Metall-Fettfilter aus Polyurethan
 Abluftstutzen: System 150 Classic, 220 x 90 mm

Hinweis: **Standardausführung Luftausgang links. Die Abluftweiche für Luftausgang rechts (Art.-Nr. 875943) ist nur dann erforderlich, wenn die Arbeitsplatte nur 60 cm tief ist.**

Energieeffizienzklasse: A++ (Die Haube erfüllt die Anforderungen der Energieeffizienzklasse A+++ ab 2018.)

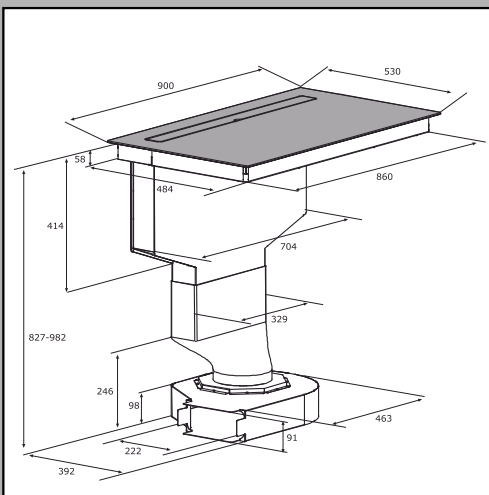

Induktionskochfeld mit integrierter Tischdunstabzugshaube

Ausführung	Bestell-Nr.	€/Stück exkl. MwSt.	€/Stück inkl. MwSt.
90 cm, Glas schwarz/Edelstahl	875720	2.998,00	3.567,62

Sonderzubehör

Kohlefilterset	875933	92,50	110,08
----------------	--------	-------	--------

Abluftweiche

Luftausgang rechts	875943	54,80	65,21
--------------------	--------	-------	-------

Optionen beim Einbau: SERRA & SERRA FLEX

Flächenbündiger Einbau

Bei den Modellen SERRA und SERRA FLEX ist ein flächenbündiger Einbau möglich.

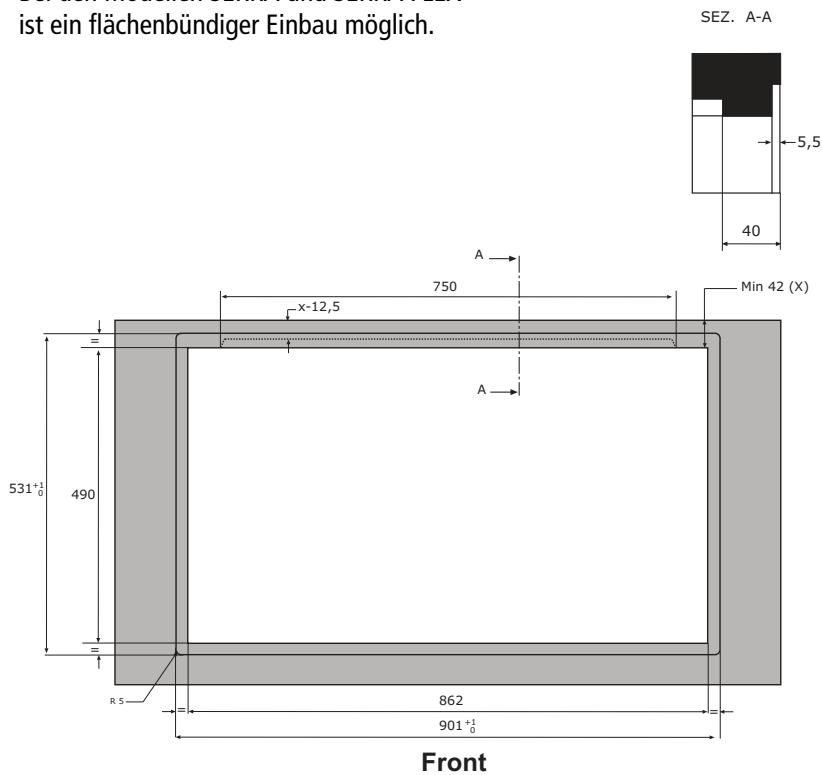

Luftausgang links

Standardmäßig sind die Hauben für Luftausgang links ausgerüstet. Sollte aufgrund der Einbausituation der Luftausgang rechts benötigt werden, muss die Abluftweiche für Luftausgang rechts (Art.-Nr. 875943) dazu bestellt werden.

Reichlich Platz für Schubladen

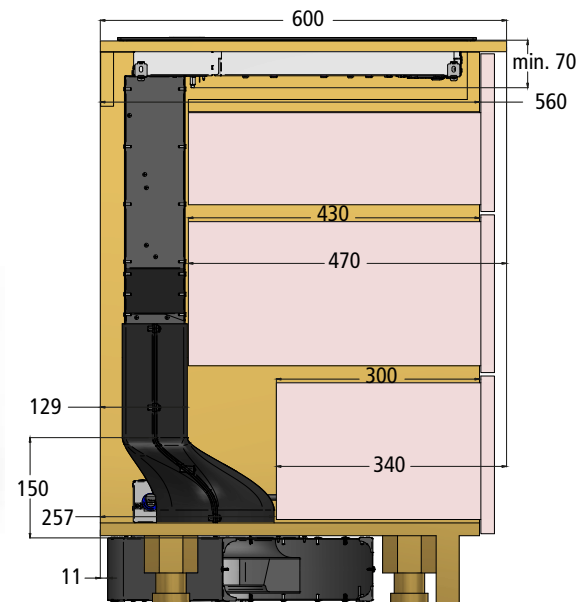
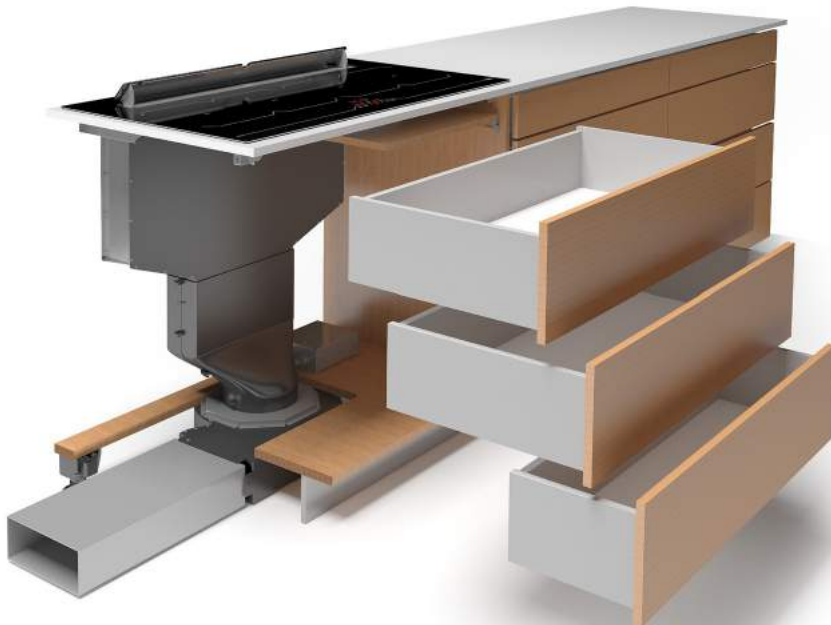

Technische Daten Flächen-Induktionskochfeld:

- Panoramakochfeld mit 4 zusammenhängenden Flächen-Induktionskochzonen
 - 4x Flexibelkochzone / 2,1 kW (Booster 3,7 kW)
 - für jede Kochzone können 3 Temperaturstufen (40°/70°/98°) fest eingestellt werden
- Leistung gesamt: 7,4 kW
- Bedienung: Touch Control, 9 Stufen + Booster, Funktion „pause & recall“, Timer, Kurzzeitwecker, Kindersicherung, Restwärmeanzeige
- automatische Topf-Erkennung
- Edelstahl / Glas schwarz
- Bei Kochinseln ist der Einbau in nur 60 cm tiefe Arbeitsplatten möglich.

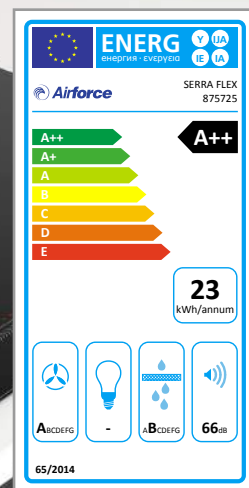

Cooking Chef Funktion:

mit einem Knopfdruck werden die 4 Kochzonen auf feste Temperaturwerte eingestellt!

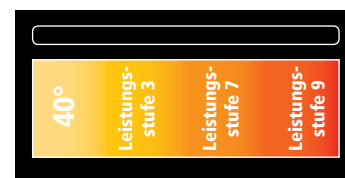

KOCHELD-TISCHHAUBEN KOMBIS

SERRA FLEX Tischhaube



Motor: 170 W
 Luftleistung max.: 850 m³/h
 Geräusch: Min. 48 dB(A)
 Max. 66 dB(A)
 Betriebsart: Abluft/Umluft
 Bedienung: **Bedienung integriert im Kochfeld**

Filterart: Metall-Fettfilter aus Polyurethan
 Abluftstutzen: System 150 Classic, 220 x 90 mm

Hinweis: **Standardausführung Luftausgang links. Die Abluftweiche für Luftausgang rechts (Art.-Nr. 875943) ist nur dann erforderlich, wenn die Arbeitsplatte nur 60 cm tief ist.**

Energieeffizienzklasse: A++ (Die Haube erfüllt die Anforderungen der Energieeffizienzklasse A+++ ab 2018.)

Induktionskochfeld mit integrierter Tischdunstabzugshaube

Ausführung	Bestell-Nr.	€/Stück exkl. MwSt.	€/Stück inkl. MwSt.
90 cm, Glas schwarz/Edelstahl	875725	3.858,00	4.591,02
Sonderzubehör			
Kohlefilterset	875933	92,50	110,08
Abluftweiche			
Luftausgang rechts	875943	54,80	65,21

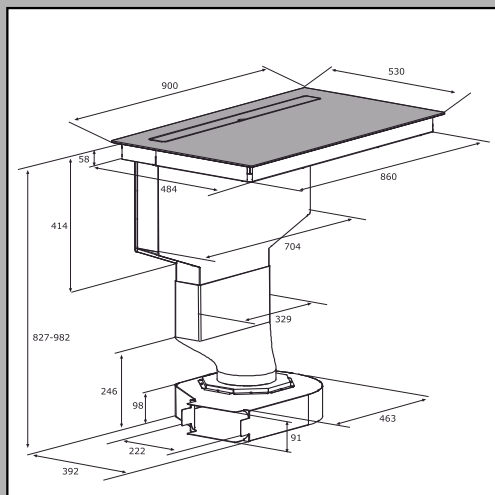

Optionen beim Einbau: CENTRALE B2

Flächenbündiger Einbau

Bei dem Modell CENTRALE B2 ist ein flächenbündiger Einbau möglich.

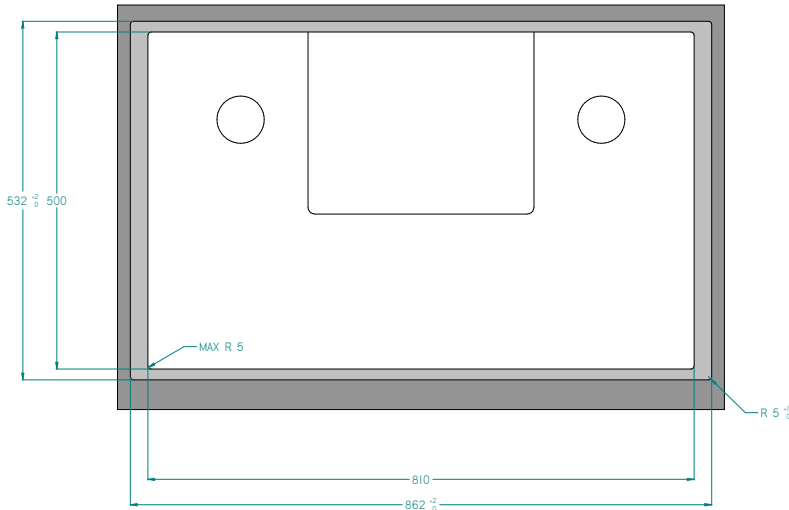
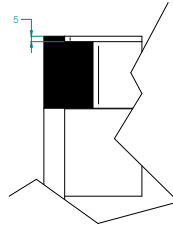

Luftausgang links

Standardmäßig sind die Hauben für Luftausgang links ausgerüstet. Sollte aufgrund der Einbausituation der Luftausgang rechts benötigt werden, muss die Abluftweiche für Luftausgang rechts (Art.-Nr. 875943) dazu bestellt werden.

Reichlich Platz für Schubladen

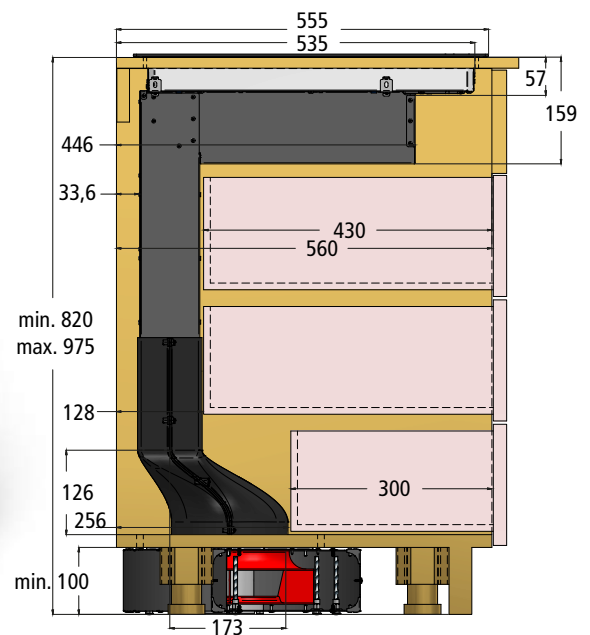

Technische Daten Induktionskochfeld:

- Panoramakochfeld mit 4 Induktionskochzonen
 - 2x Ø 160 mm / 1,2 kW (Booster 1,4 kW)
 - 2x Ø 200 mm / 2,3 kW (Booster 3 kW)
- Leistung gesamt: 7 kW (Booster 8,8 kW)
- Bedienung: Touch Control, 9 Stufen + Booster, Timer, Kurzzeitwecker, Kindersicherung, Restwärmeanzeige
- automatische Topf-Erkennung
- Edelstahl / Glas schwarz
- Bei Kochinseln ist der Einbau in nur 60 cm tiefe Arbeitsplatten möglich.

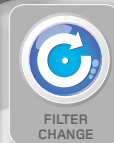
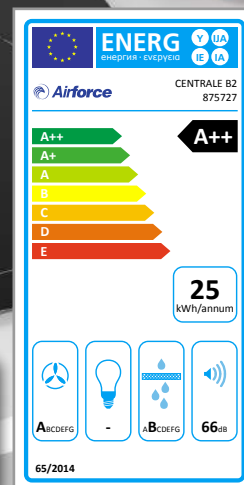

CENTRALE B2 Tischhaube

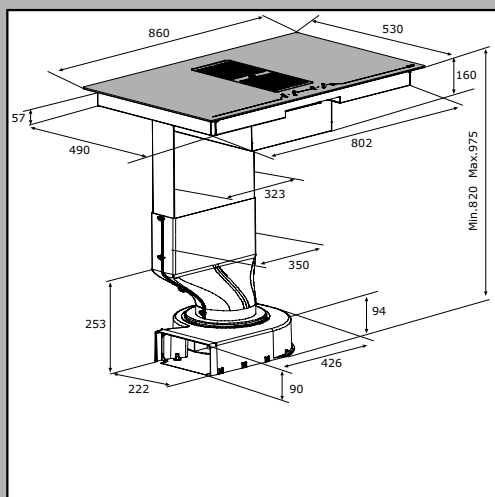

Motor: 170 W
 Luftleistung max.: 740 m³/h
 Geräusch: Min. 48 dB(A)
 Max. 66 dB(A)
 Betriebsart: Abluft/Umluft
 Bedienung: **Bedienung integriert im Kochfeld**

Touch Control, 4 Stufen + 2 Intensivstufen (die Intensivstufen sind im Abluftbetrieb zeitlich begrenzt), Filtersättigungsanzeige, Nachlaufautomatik 5, 10 und 20 Min.

Filterart: Metall-Fettfilter aus Polyurethan
 Abluftstutzen: System 150 Classic, 220 x 90 mm

Hinweis: **Standardausführung Luftausgang links. Die Abluftweiche für Luftausgang rechts (Art.-Nr. 875943) ist nur dann erforderlich, wenn die Arbeitsplatte nur 60 cm tief ist.**

Energieeffizienzklasse: A++ (Die Haube erfüllt die Anforderungen der Energieeffizienzklasse A+++ ab 2018.)

Induktionskochfeld mit integrierter Tischdunstabzugshaube

Ausführung	Bestell-Nr.	€/Stück exkl. MwSt.	€/Stück inkl. MwSt.
86/53 cm, Glas schwarz	875727	2.658,00	3.163,02
Sonderzubehör			
Kohlefilter	875935	45,00	53,55
Abluftweiche			
Luftausgang rechts	875943	54,80	65,21

Integra: Das clevere Hauben-Kochfeld-Set

Integra ist ein Set aus Induktionskochfeld und ausfahrbarer Tischdunstabzugshaube.
Das Besondere: im Kochfeld ist die Steuerung der Haube integriert.



Technische Daten Induktionskochfeld:

- Panoramakochfeld mit 4 Induktionskochzonen
 - 2x Ø 160 mm / 1,2 kW (Booster 1,4 kW)
 - 2x Ø 200 mm / 2,3 kW (Booster 3 kW)
- Leistung gesamt: 7 kW (Booster 8,8 kW)
- Bedienung:
Touch Control, 9 Stufen + Booster, Timer, Kurzzeitwecker, Kindersicherung, Restwärmeanzeige
- automatische Topf-Erkennung
- Edelstahl / Glas schwarz
- Bei Kochinseln ist der Einbau in nur 60 cm tiefe Arbeitsplatten möglich.

Flächenbündiger Einbau möglich!

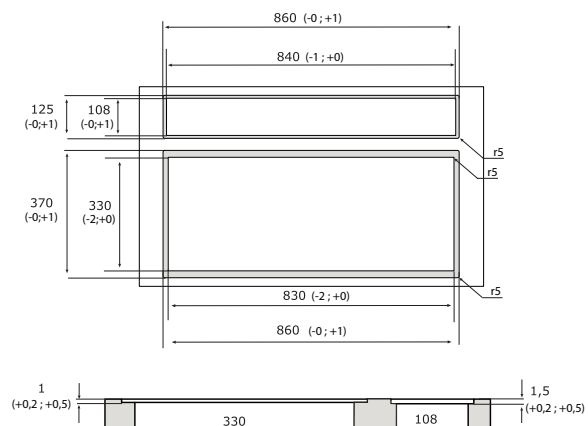

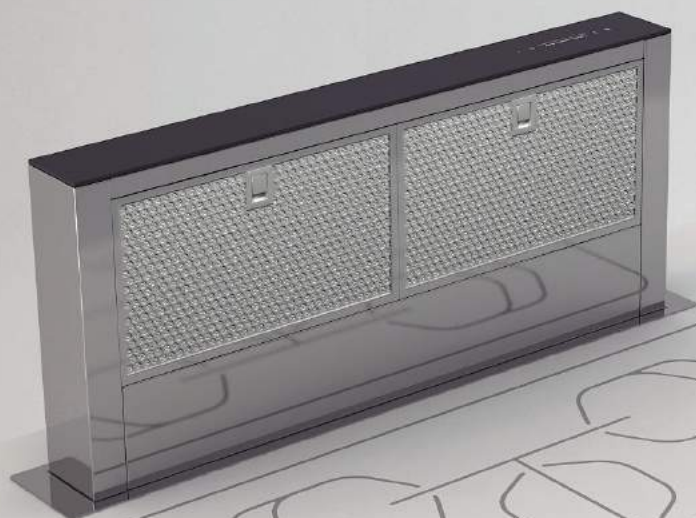

AXIAL
MOTOR



ENERGY
SAVING



PROGRESSIVE
TOUCH CONTROL



STAINLESS STEEL
GREASE FILTER

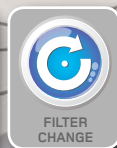

FILTER
CHANGE



BASTIA Tischhaube



Motor: 75 W (2 "Low Noise" Axial-Motoren)
 Luftleistung max.: 700 m³/h
 Geräusch: Min. 42 dB(A)
 Max. 64 dB(A)
 Betriebsart: Umluft
 Bedienung: Touch Control, 10 Stufen, stufenlos regelbar,
 Filtersättigungsanzeige

Filterart: Edelstahl-Fettfilter

Hinweis: Bei Montage der Dunstabzugshaube in der Arbeitsplatte vor einer Wand muss ein Mindestabstand von 10 cm zwischen der Rückseite der Haube und der Wand eingehalten werden. Dieser Bereich muss frei bleiben, damit der Luftaustritt nicht blockiert wird.

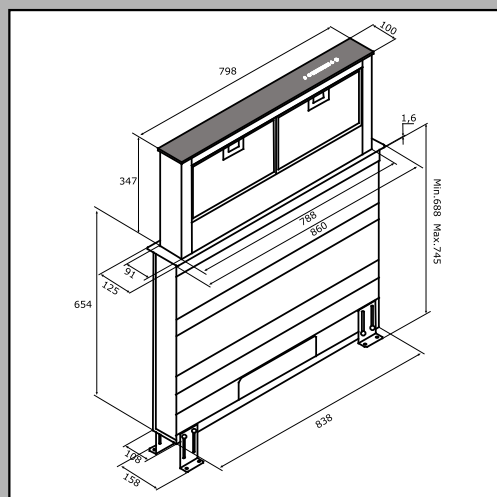

Ausführung	Bestell-Nr.	€/Stück exkl. MwSt.	€/Stück inkl. MwSt.
86 cm, Edelstahl/Glas schwarz	875890	2.398,00	2.853,62
Sonderzubehör			
Kohlefilterset	875927	53,50	63,67

DECKENLÜFTER



Induktionskochfelder mit integrierter Haubensteuerung

Die Induktionskochfelder der Serie Volterra sind mit einer integrierten Haubensteuerung ausgestattet.

Es gibt sie in drei Größen:
59 x 52 cm, 78 x 52 cm und als
Panorama-Kochfeld 90 x 40 cm.

Die Kochfelder haben ein TÜV GS Zertifikat.



Funktion Integra:



Alle Hauben, die mit dem Symbol „Integra“ gekennzeichnet sind, lassen sich über die im Kochfeld integrierte Haubensteuerung bedienen.

Technische Daten:

- Panoramakochfeld mit 4 Induktionskochzonen
 - 2x Ø 160 mm / 1,2 kW (Booster 1,4 kW)
 - 2x Ø 200 mm / 2,3 kW (Booster 3 kW)
- Leistung gesamt: 7 kW (Booster 8,8 kW)
- Glas schwarz
- Bedienung: Touch Control, 9 Stufen + Booster, Timer, Kurzzeitwecker, Kindersicherung, Restwärmanzeige
- automatische Topf-Erkennung
- Bei Kochinseln ist der Einbau in nur 60 cm tiefe Arbeitsplatten möglich.

Volterra-Induktionskochfeld 59/52

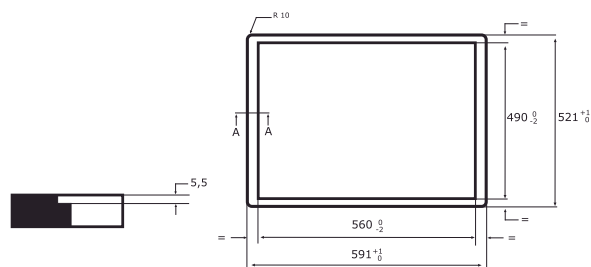

Volterra-Induktionskochfeld 78/52

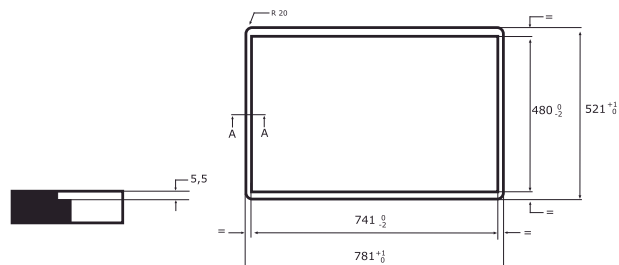

Volterra-Induktionskochfeld 90/40

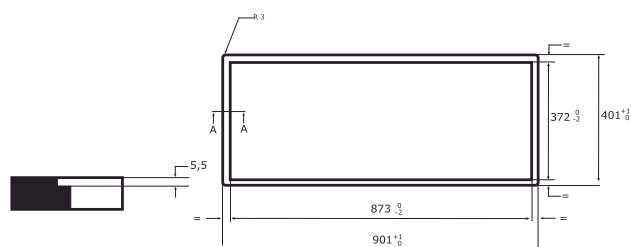

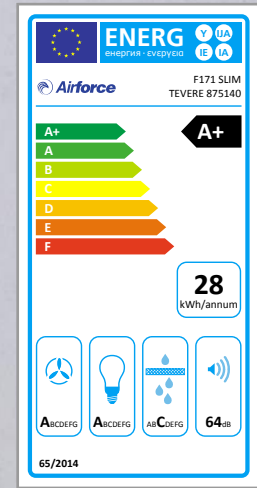

DECKENLÜFTER

TEVERE Deckenlüfter



Motor: 145 W
 Luftleistung max.: 680 m³/h (Randabsaugung)
 Geräusch: Min. 52 dB(A)
 Max. 64 dB(A)
 Betriebsart: Abluft/Umluft
 Bedienung: Fernbedienung, 8 Stufen + 2 Intensivstufen
 Beleuchtung: 2 LED-Lampen à 5 W, 4000 K (neutralweiß)
 Filterart: Metall-Fettfilter
 Abluftstutzen: System Classic 150, 220 x 90 mm
 Gewicht der Haube: 29,75 kg
Hinweis: Kombination mit Induktionskochfeld Volterra möglich.
 Bedienung der Haube dann auch über Kochfeld möglich.
 Energieeffizienzklasse: A+

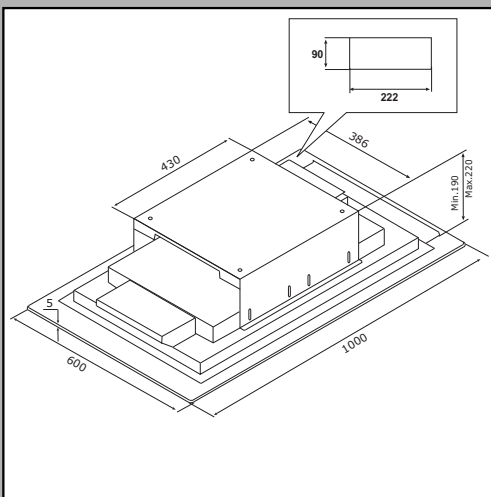

Ausführung	Bestell-Nr.	€/Stück exkl. MwSt.	€/Stück inkl. MwSt.
100/60 cm, Glas schwarz	875140	1.798,00	2.139,62
Tevere inkl. Induktionskochfeld			
Volterra 59/52 cm	875141	2.543,00	3.026,17
Volterra 78/52 cm	875142	2.628,00	3.127,32
Volterra 90/40 cm	875143	2.628,00	3.127,32
Sonderzubehör			
Kohlefilterset	875937	63,80	75,92

Weitere Informationen zu den Induktionskochfeldern der Serie Volterra siehe Seite 15f.



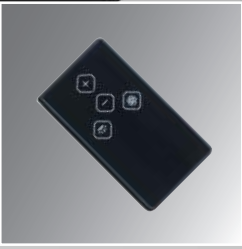
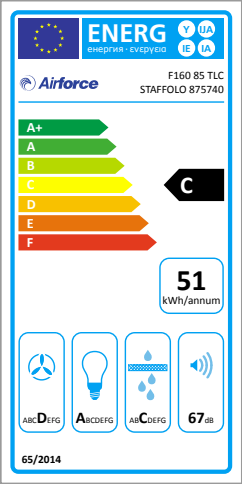

STAFFOLO Deckenlüfter



Motor: 90 W
 Luftleistung max.: 600 m³/h
 Geräusch: Min. 51 dB(A)
 Max. 67 dB(A)
 Betriebsart: Umluft
 Bedienung: Fernbedienung, 4 Stufen
 Beleuchtung: 2 LED-Lampen à 2,1 W, 4000 K (neutralweiß)
 Filterart: Edelstahl-Fettfilter
 Gewicht der Haube: 19,20 kg

Hinweis: Kombination mit Induktionskochfeld Volterra möglich.
 Bedienung der Haube dann auch über Kochfeld möglich.

Energieeffizienzklasse: C

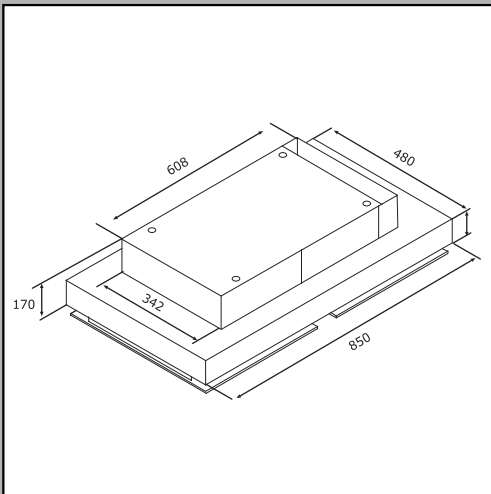

Ausführung	Bestell-Nr.	€/Stück exkl. MwSt.	€/Stück inkl. MwSt.
85/48 cm, Edelstahl/Glas schwarz	875740	1.228,00	1.461,32
Staffolo inkl. Induktionskochfeld			
Volterra 59/52 cm	875741	1.973,00	2.347,87
Volterra 78/52 cm	875742	2.058,00	2.449,02
Volterra 90/40 cm	875743	2.058,00	2.449,02
Sonderzubehör			
Kohlefilterset	875934	49,80	59,26

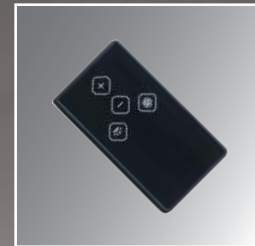
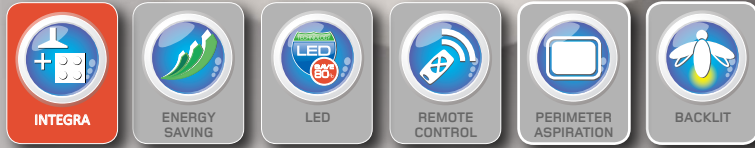
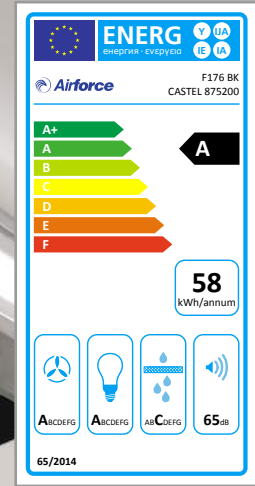

DECKENLÜFTER

CASTEL Deckenlüfter

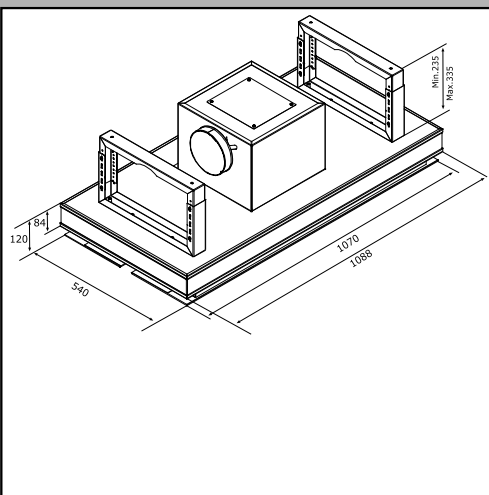

Motor: 250 W
 Luftleistung max.: 800 m³/h (Randabsaugung)
 Geräusch: Min. 52 dB(A)
 Max. 65 dB(A)
 Betriebsart: Abluft/Umluft
 Bedienung: Fernbedienung, 4 Stufen + 2 Intensivstufen
 Beleuchtung: 2 LED-Lampen à 2,2 W + 15 W LED-Strip, 4000 K (neutralweiß)
 Filterart: Metall-Fettfilter
 Abluftstutzen: Ø 150 mm
 Gewicht der Haube: 42,68 kg
Hinweis: Kombination mit Induktionskochfeld Volterra möglich.
 Bedienung der Haube dann auch über Kochfeld möglich.
 Energieeffizienzklasse: A

Ausführung	Bestell-Nr.	€/Stück exkl. MwSt.	€/Stück inkl. MwSt.
109/54 cm, Edelstahl/Glas schwarz	875200	2.148,00	2.556,12
Castel inkl. Induktionskochfeld			
Volterra 59/52 cm	875201	2.893,00	3.442,67
Volterra 78/52 cm	875202	2.978,00	3.543,82
Volterra 90/40 cm	875203	2.978,00	3.543,82
Sonderzubehör			
Kohlefilterset	875936	99,80	118,76



Weitere Informationen zu den Induktionskochfeldern der Serie Volterra siehe Seite 15f.



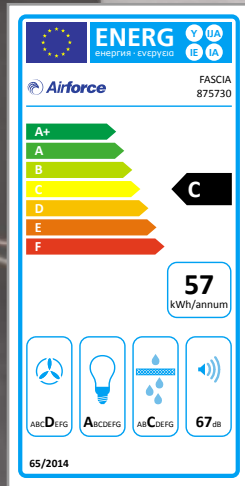

FASCIA Deckenlüfter



Motor: 90 W
 Luftleistung max.: 600 m³/h
 Geräusch: Min. 55 dB(A)
 Max. 67 dB(A)
 Betriebsart: Abluft/Umluft
 Bedienung: Fernbedienung, 4 Stufen
 Beleuchtung: 2 LED-Lampen à 6,5 W, 4000 K (neutralweiß)
 Filterart: Metall-Fettfilter
 Abluftstutzen: System Classic 150, 220 x 90 mm
 Gewicht der Haube: 15,09 kg
Hinweis: Kombination mit Induktionskochfeld Volterra möglich.
 Bedienung der Haube dann auch über Kochfeld möglich.
 Energieeffizienzklasse: C

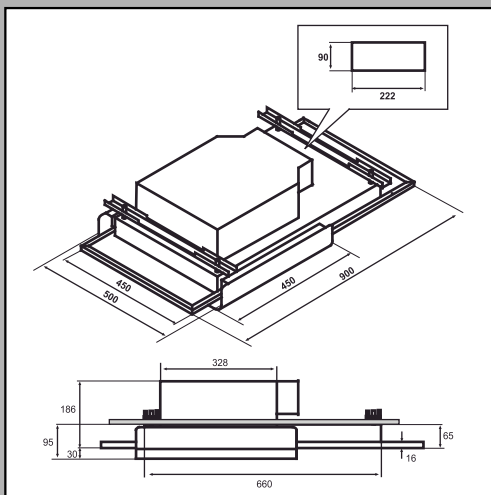

Ausführung	Bestell-Nr.	€/Stück exkl. MwSt.	€/Stück inkl. MwSt.
90/50 cm, Edelstahl/Glas schwarz	875730	1.328,00	1.580,32
Fascia inkl. Induktionskochfeld			
Volterra 59/52 cm	875731	2.073,00	2.466,87
Volterra 78/52 cm	875732	2.158,00	2.568,02
Volterra 90/40 cm	875733	2.158,00	2.568,02
Sonderzubehör			
Kohlefilter	875931	27,00	32,13

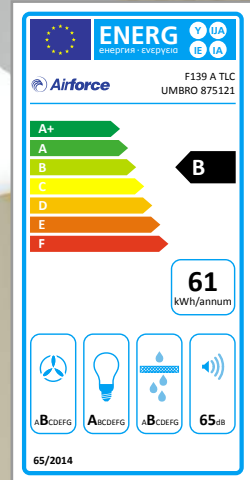

Optional: Das Montage-Kit (875920)
für die Abhängung zur Zwischendecke

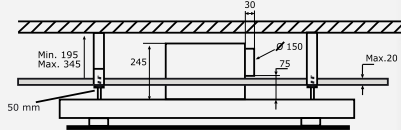

UMBRO A Deckenlüfter



- Motor: 260 W
- Luftleistung max.: 700 m³/h (Randabsaugung)
- Geräusch: Min. 49 dB(A)
Max. 65 dB(A)
- Betriebsart: Abluft
- Bedienung: Fernbedienung, 4 Stufen, Filtersättigungsanzeige
- Beleuchtung: 2 LED-Lampen à 3,5 W, 4000 K (neutralweiß)
- Filterart: Metall-Fettfilter
- Abluftstutzen: Ø 150 mm
- Gewicht der Haube: 30,68 kg
- Hinweis:** Kombination mit Induktionskochfeld Volterra möglich.
Bedienung der Haube dann auch über Kochfeld möglich.

Energieeffizienzklasse: B

Betriebsart Abluft

Ausführung	Bestell-Nr.	€/Stück exkl. MwSt.	€/Stück inkl. MwSt.
120/65 cm, Edelstahl/Glas schwarz	875121	1.588,00	1.889,72

Umbro A schwarz inkl. Induktionskochfeld

Volterra 59/52 cm	875173	2.333,00	2.776,27
Volterra 78/52 cm	875174	2.418,00	2.877,42
Volterra 90/40 cm	875175	2.418,00	2.877,42

Sonderzubehör

Montage-Kit Edelstahl	875920	124,00	147,56
-----------------------	--------	--------	--------

Das Montage-Kit ermöglicht die Abhängung um 50 mm zur Zwischendecke. Es besteht aus vier Edelstahl-Elementen. Als Standard wird eine teleskopierbare Abhängung aus Metall mitgeliefert.

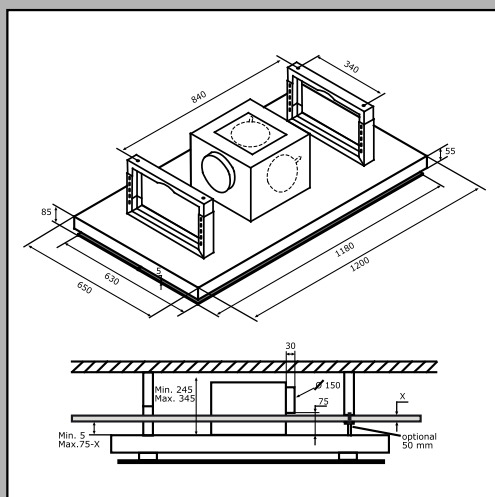

Weitere Informationen zu den Induktionskochfeldern der Serie Volterra siehe Seite 15f.



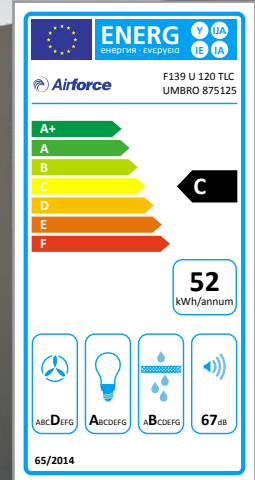

UMBRO U Deckenlüfter



- Motor: 90 W (Zentrifugal-Motor)
- Luftleistung max.: 600 m³/h (Randabsaugung)
- Geräusch: Min. 54 dB(A)
Max. 67 dB(A)
- Betriebsart: Umluft
- Bedienung: Fernbedienung, 4 Stufen, Filtersättigungsanzeige
- Beleuchtung: 2 LED-Lampen à 3,5 W, 4000 K (neutralweiß)
- Filterart: Metall-Fettfilter
- Gewicht der Haube: 26,53 kg
- Hinweis: Kombination mit Induktionskochfeld Volterra möglich.
Bedienung der Haube dann auch über Kochfeld möglich.**

Energieeffizienzklasse: C

Betriebsart Umluft

Ausführung	Bestell-Nr.	€/Stück exkl. MwSt.	€/Stück inkl. MwSt.
120/65 cm, Edelstahl/Glas weiß	875125	1.868,00	2.222,92

Umbro U weiß inkl. Induktionskochfeld

Volterra 59/52 cm	875176	2.613,00	3.109,47
Volterra 78/52 cm	875177	2.698,00	3.210,62
Volterra 90/40 cm	875178	2.698,00	3.210,62

Sonderzubehör

Kohlefilterset	875925	50,00	59,50
----------------	--------	-------	-------

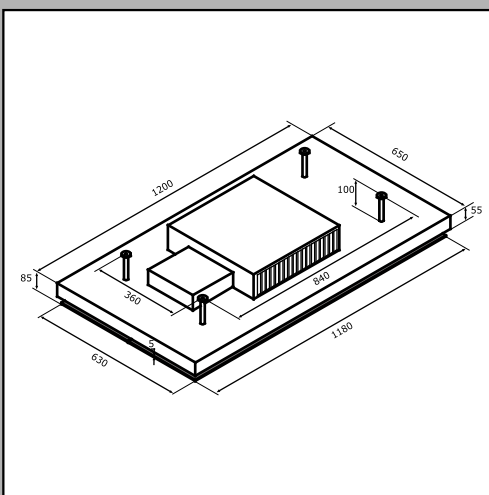

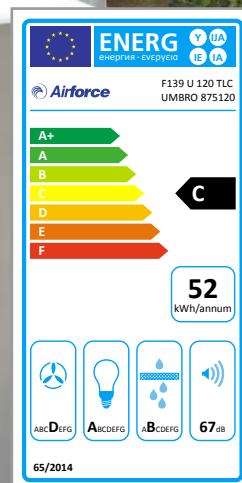

UMBRO U Deckenlüfter



- Motor: 90 W (Zentrifugal-Motor)
- Luftleistung max.: 600 m³/h (Randabsaugung)
- Geräusch: Min. 54 dB(A)
Max. 67 dB(A)
- Betriebsart: Umluft
- Bedienung: Fernbedienung, 4 Stufen, Filtersättigungsanzeige
- Beleuchtung: 2 LED-Lampen à 3,5 W, 4000 K (neutralweiß)
- Filterart: Metall-Fettfilter
- Gewicht der Haube: 26,53 kg
- Hinweis:** Kombination mit Induktionskochfeld Volterra möglich.
Bedienung der Haube dann auch über Kochfeld möglich.

Energieeffizienzklasse: C

Betriebsart Umluft

Ausführung	Bestell-Nr.	€/Stück exkl. MwSt.	€/Stück inkl. MwSt.
120/65 cm, Edelstahl/Glas schwarz	875120	1.788,00	2.127,72

Umbro U schwarz inkl. Induktionskochfeld

Volterra 59/52 cm	875170	2.533,00	3.014,27
Volterra 78/52 cm	875171	2.618,00	3.115,42
Volterra 90/40 cm	875172	2.618,00	3.115,42

Sonderzubehör

Kohlefilterset	875925	50,00	59,50
----------------	--------	-------	-------

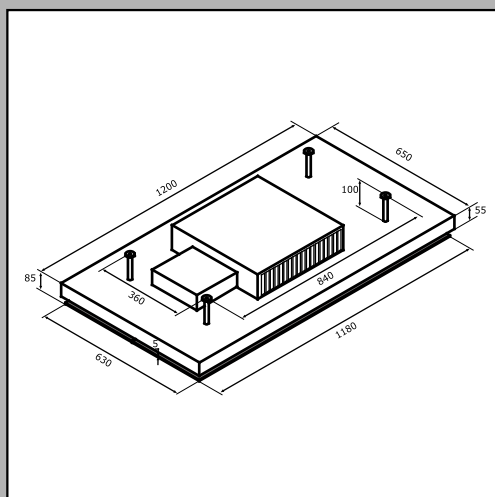

Weitere Informationen zu den Induktionskochfeldern der Serie Volterra siehe Seite 15f.

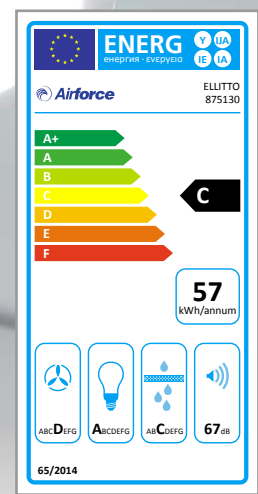
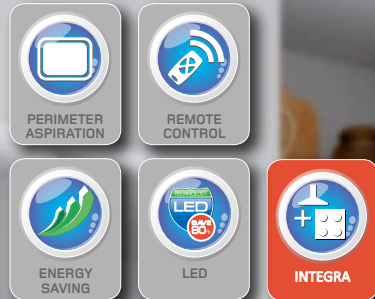

ELLITTO Deckenlüfter



Motor: 90 W (Zentrifugal-Motor)
 Luftleistung max.: 600 m³/h (Randabsaugung)
 Geräusch: Min. 55 dB(A)
 Max. 67 dB(A)
 Betriebsart: Umluft
 Bedienung: Fernbedienung, 4 Stufen
 Beleuchtung: 6 LED-Lampen à 2,1 W, 4000 K (neutralweiß)
 Filterart: Metall-Fettfilter
 Gewicht der Haube: 27,90 kg
Hinweis: Kombination mit Induktionskochfeld Volterra möglich.
 Bedienung der Haube dann auch über Kochfeld möglich.
 Energieeffizienzklasse: C

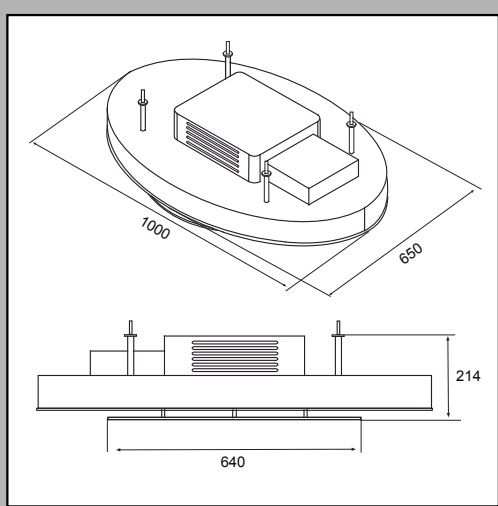

Betriebsart Umluft

Ausführung	Bestell-Nr.	€/Stück exkl. MwSt.	€/Stück inkl. MwSt.
100/65 cm, Edelstahl/Glas weiß	875130	1.798,00	2.139,62

Ellitto inkl. Induktionskochfeld

Volterra 59/52 cm	875131	2.543,00	3.026,17
Volterra 78/52 cm	875132	2.628,00	3.127,32
Volterra 90/40 cm	875133	2.628,00	3.127,32

Sonderzubehör

Kohlefilter	875928	48,50	57,72
-------------	--------	-------	-------

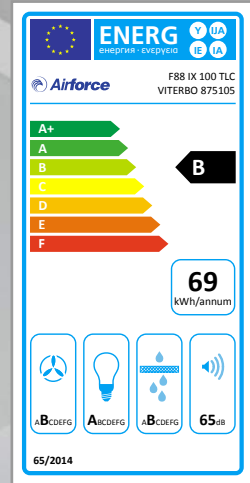
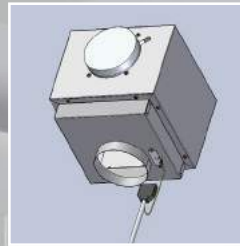
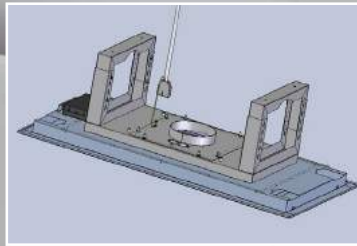

DECKENLÜFTER

VITERBO Deckenlüfter



- Motor: 260 W (Energy Saving Motor)
- Luftleistung max.: 660 m³/h (Randabsaugung)
- Geräusch: Min. 49 dB(A)
Max. 65 dB(A)
- Betriebsart: Abluft/Umluft
- Bedienung: Fernbedienung, 4 Stufen
- Beleuchtung: 4 LED-Lampen à 3,5 W, 4000 K (neutralweiß)
- Filterart: Metall-Fettfilter
- Abluftstutzen: Ø 150 mm
- Gewicht der Haube: 17,76 kg

Hinweis: Beim Deckenlüfter Viterbo kann der Haubenmotor als externer Motor genutzt werden. Art.-Nr. 875106 beinhaltet ein Montagekit zur Installation des Haubenmotors außerhalb der Küche. Der Motor wird als Zwischenkammergebläse verwendet und kann bauartbedingt nicht draußen verwendet werden.

Energieeffizienzklasse: B

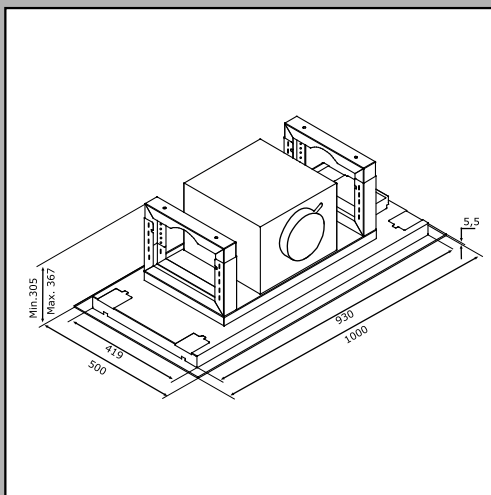

Ausführung	Bestell-Nr.	€/Stück exkl. MwSt.	€/Stück inkl. MwSt.
100/50 cm, Edelstahl	875105	1.468,00	1.746,92
für den Betrieb als externer Motor			
100/50 cm, Edelstahl	875106	1.588,00	1.889,72
Viterbo inkl. Induktionskochfeld			
Volterra 59/52 cm	875110	2.213,00	2.633,47
Volterra 78/52 cm	875111	2.298,00	2.734,62
Volterra 90/40 cm	875112	2.298,00	2.734,62
Sonderzubehör			
Kohlefilter	875951	24,00	28,56



Weitere Informationen zu den Induktionskochfeldern der Serie Volterra siehe Seite 15f.



Flachkanalverkleidungen

Perfekt verpackt: Verstecken Sie den Abluftkanal clever mit unseren neuen TopLine VOGT Flachkanalverkleidungen. Die 1 m breiten Elemente lassen sich ganz nach Bedarf bis zur benötigten Länge aneinanderreihen bzw. individuell kürzen. Unsere Empfehlung: Kürzen Sie die einzelnen Bauteile vor der Montage, dann sind sie einfacher zu händeln. Zu jedem Element gehört ein gedübeltes Endstück zum Schließen der offenen Kanalseite. Gefertigt sind die Flachkanalverkleidungen aus 16 mm starker Spanplatte mit glatter Oberfläche. Die Flachkanalverkleidung wird zerlegt geliefert. Die einzelnen Bauteile sind fix und fertig zur Montage vorbereitet, passende Schrauben sind im Paket enthalten. Durch Streichen oder Tapezieren läßt sich die Kanalverkleidung einfach der Raumgestaltung anpassen.

Unser Tip: Integrieren Sie Einbauleuchten in die Kanalverkleidung und nutzen Sie so die Möglichkeit, zusätzliche Lichtakzente zu setzen!

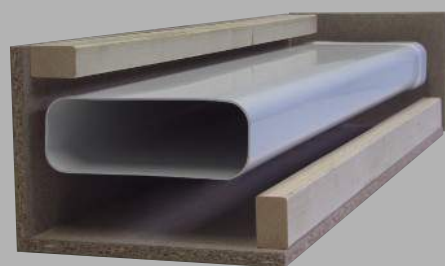
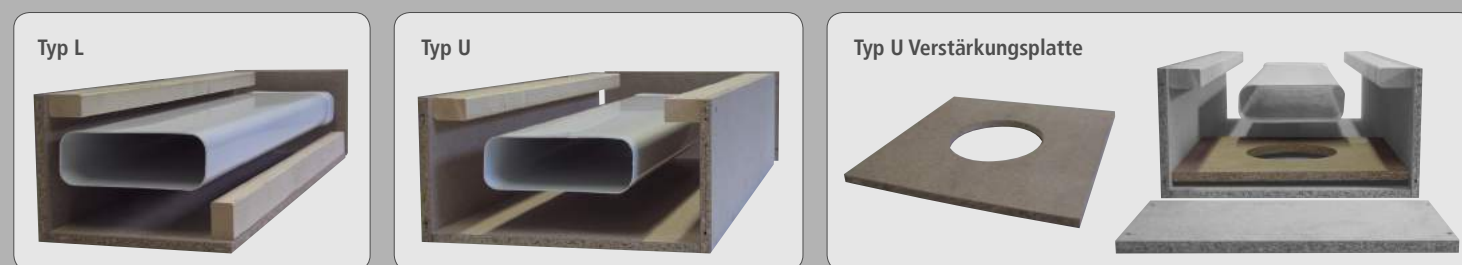

Flachkanalverkleidung Typ L bei Wandhauben

Ausführung	Bestell-Nr.	€/Stück exkl. MwSt.	€/Stück inkl. MwSt.
Typ L, 1 m	659892	79,80	94,96

• Maße: B 1000 x H 220 x T 300 mm

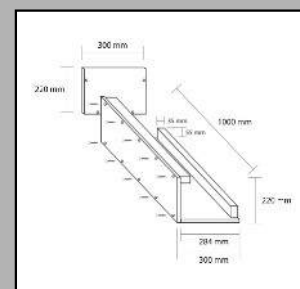

Flachkanalverkleidung Typ U bei Inselhauben

Ausführung	Bestell-Nr.	€/Stück exkl. MwSt.	€/Stück inkl. MwSt.
Typ U, 1 m	659891	93,20	110,91
Verstärkungsplatte	659890	32,80	39,03

- Maße: B 1000 x H 220 x T 440 mm
- Bei Verwendung der Kanalverkleidung Typ U für Inselhauben ist eine zusätzliche Verstärkungsplatte erforderlich. Sie wird im Bereich des Haubenschachts eingesetzt und mit der Kanalverkleidung verschraubt. Dadurch entsteht eine 32 mm starke Platte für die sichere Montage der Dunstabzugshaube.

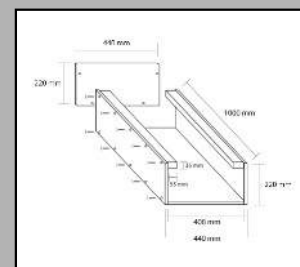

INSELHAUBEN



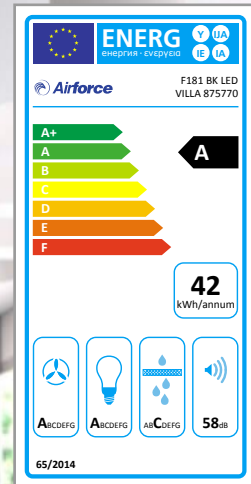
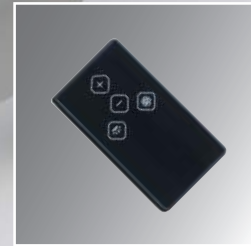

VILLA Inselhaube



Motor: 220 W
 Luftleistung max.: 600 m³/h
 Geräusch: Min. 48 dB(A)
 Max. 58 dB(A)
 Betriebsart: Umluft
 Bedienung: Fernbedienung, 4 Stufen
 Beleuchtung: 2 LED-Lampen à 2,1 W, 4000 K (neutralweiß)
 Filterart: Edelstahl-Fettfilter
 Gewicht der Haube: 10,80 kg

Hinweis: Kombination mit Induktionskochfeld Volterra möglich.
 Bedienung der Haube dann auch über Kochfeld möglich.

Energieeffizienzklasse: A

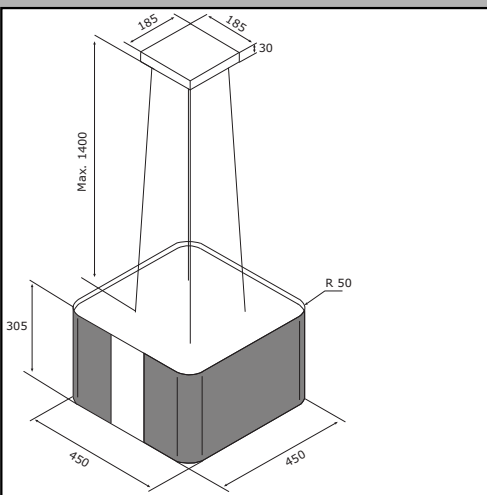

Ausführung	Bestell-Nr.	€/Stück exkl. MwSt.	€/Stück inkl. MwSt.
45/45 cm, Edelstahl/schwarz lackiert	875770	754,00	897,26
Villa inkl. Induktionskochfeld			
Volterra 59/52 cm	875771	1.499,00	1.783,81
Volterra 78/52 cm	875772	1.584,00	1.884,96
Volterra 90/40 cm	875773	1.584,00	1.884,96
Sonderzubehör			
Kohlefilter	875930	33,00	39,27



Weitere Informationen zu den Induktionskochfeldern der Serie Volterra siehe Seite 15f.

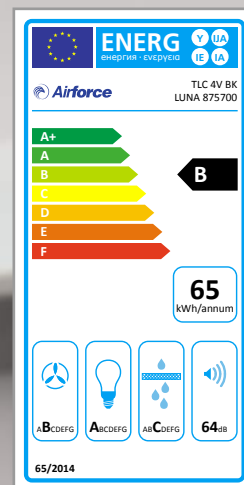

LUNA Inselhaube



Motor: 250 W
 Luftleistung max.: 650 m³/h
 Geräusch: Min. 50 dB(A)
 Max. 64 dB(A)
 Betriebsart: Umluft
 Bedienung: Fernbedienung, 4 Stufen
 Beleuchtung: 2 LED-Lampen à 2,1 W, 4000 K (neutralweiß)
 Filterart: Edelstahl-Fettfilter
 Gewicht der Haube: 8,66 kg

Hinweis: Kombination mit Induktionskochfeld Volterra möglich.
 Bedienung der Haube dann auch über Kochfeld möglich.

Energieeffizienzklasse: B

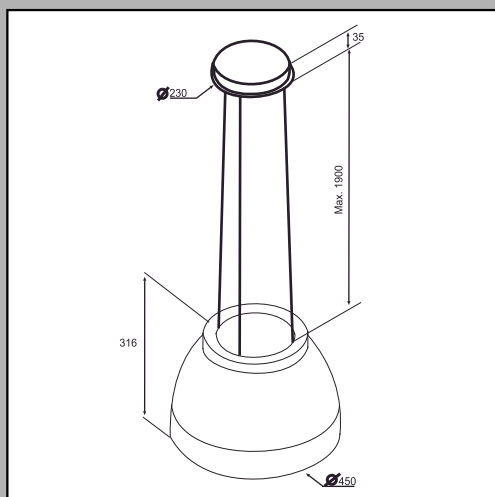

Ausführung	Bestell-Nr.	€/Stück exkl. MwSt.	€/Stück inkl. MwSt.
Ø 45 cm, Edelstahl/Polymer satin black	875700	808,00	961,52
Luna satin black inkl. Induktionskochfeld			
Volterra 59/52 cm	875701	1.553,00	1.848,07
Volterra 78/52 cm	875702	1.638,00	1.949,22
Volterra 90/40 cm	875703	1.638,00	1.949,22
Sonderzubehör			
Kohlefilter	875930	33,00	39,27

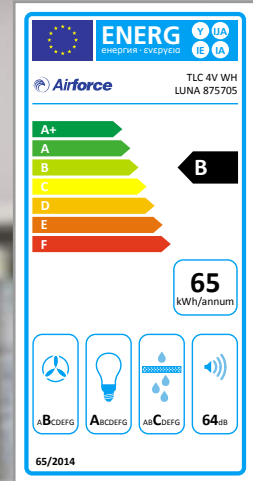
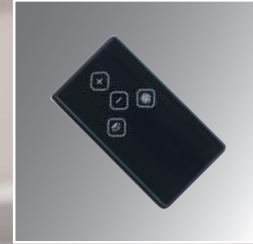

LUNA Inselhaube



- Motor: 250 W
- Luftleistung max.: 650 m³/h
- Geräusch: Min. 50 dB(A)
Max. 64 dB(A)
- Betriebsart: Umluft
- Bedienung: Fernbedienung, 4 Stufen
- Beleuchtung: 2 LED-Lampen à 2,1 W, 4000 K (neutralweiß)
- Filterart: Edelstahl-Fettfilter
- Gewicht der Haube: 8,66 kg

Hinweis: Kombination mit Induktionskochfeld Volterra möglich.
Bedienung der Haube dann auch über Kochfeld möglich.

Energieeffizienzklasse: B

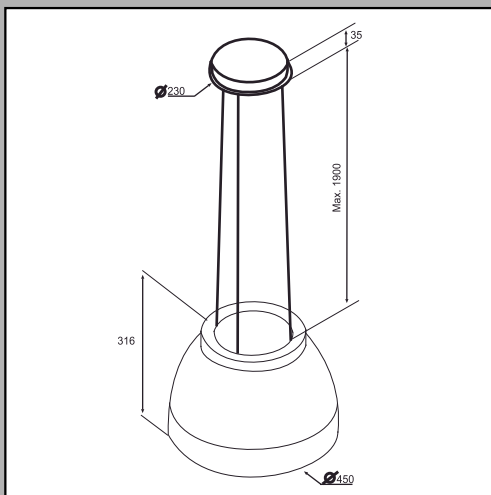

Ausführung	Bestell-Nr.	€/Stück exkl. MwSt.	€/Stück inkl. MwSt.
Ø 45 cm, Edelstahl/Polymer pearl white	875705	888,00	1.056,72
Luna pearl white inkl. Induktionskochfeld			
Volterra 59/52 cm	875706	1.633,00	1.943,27
Volterra 78/52 cm	875707	1.718,00	2.044,42
Volterra 90/40 cm	875708	1.718,00	2.044,42
Sonderzubehör			
Kohlefilter	875930	33,00	39,27



Weitere Informationen zu den Induktionskochfeldern der Serie Volterra siehe Seite 15f.

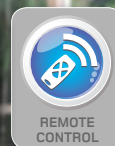
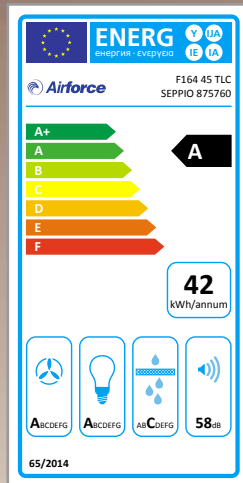

SEPPIO Inselhaube



Motor: 220 W
 Luftleistung max.: 630 m³/h
 Geräusch: Min. 49 dB(A)
 Max. 58 dB(A)
 Betriebsart: Umluft
 Bedienung: Fernbedienung, 4 Stufen
 Beleuchtung: 2 LED-Lampen à 2,1 W, 4000 K (neutralweiß)
 Filterart: Edelstahl-Fettfilter
 Gewicht der Haube: 10,80 kg

Hinweis: Kombination mit Induktionskochfeld Volterra möglich.
 Bedienung der Haube dann auch über Kochfeld möglich.

Energieeffizienzklasse: A

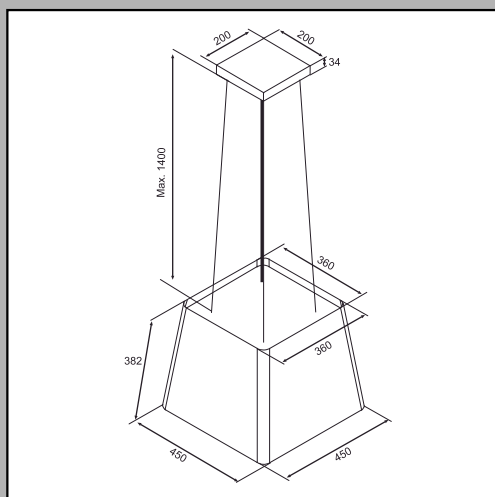

Ausführung	Bestell-Nr.	€/Stück exkl. MwSt.	€/Stück inkl. MwSt.
45/45 cm, Edelstahl	875760	768,00	913,92
Seppio inkl. Induktionskochfeld			
Volterra 59/52 cm	875761	1.513,00	1.800,47
Volterra 78/52 cm	875762	1.598,00	1.901,62
Volterra 90/40 cm	875763	1.598,00	1.901,62
Sonderzubehör			
Kohlefilter	875930	33,00	39,27

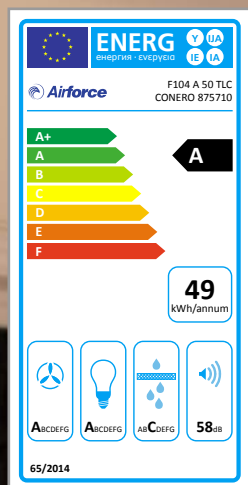

CONERO Inselhaube



Motor: 220 W
 Luftleistung max.: 650 m³/h
 Geräusch: Min. 49 dB(A)
 Max. 58 dB(A)
 Betriebsart: Umluft
 Bedienung: Fernbedienung, 4 Stufen
 Beleuchtung: 4 LED-Lampen à 2,1 W, 4000 K (neutralweiß)
 Filterart: Edelstahl-Fettfilter
 Gewicht der Haube: 23,71 kg

Hinweis: Kombination mit Induktionskochfeld Volterra möglich.
 Bedienung der Haube dann auch über Kochfeld möglich.

Energieeffizienzklasse: A

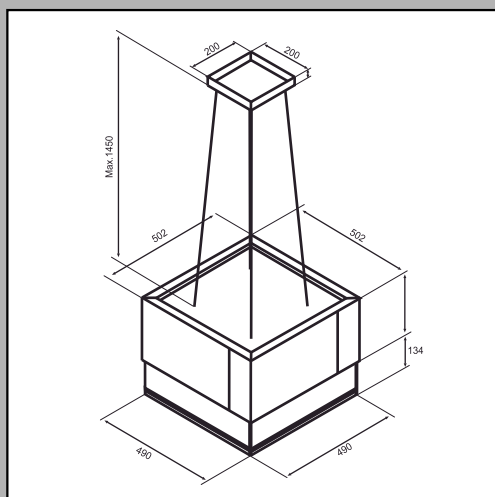

Ausführung	Bestell-Nr.	€/Stück exkl. MwSt.	€/Stück inkl. MwSt.
50/50 cm, Edelstahl/Glas schwarz	875710	1.398,00	1.663,62
Conero inkl. Induktionskochfeld			
Volterra 59/52 cm	875711	2.143,00	2.550,17
Volterra 78/52 cm	875712	2.228,00	2.651,32
Volterra 90/40 cm	875713	2.228,00	2.651,32
Sonderzubehör			
Kohlefilter	875931	27,00	32,13

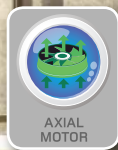

Weitere Informationen zu den Induktionskochfeldern der Serie Volterra siehe Seite 15f.

AXIAL
MOTORENERGY
SAVING

LED

PROGRESSIVE
TOUCH CONTROLFILTER
CHANGE

BELFORTE Inselhaube



Motor: 75 W (2 "Low Noise" Axial-Motoren)
 Luftleistung max.: 700 m³/h
 Geräusch: Min. 42 dB(A)
 Max. 64 dB(A)
 Betriebsart: Umluft
 Bedienung: Touch Control, 10 Stufen, stufenlos regelbar,
 Filtersättigungsanzeige
 Beleuchtung: 4 LED-Lampen à 3,5 W, 4000 K (neutralweiß)
 Filterart: Metall-Fettfilter
 Gewicht der Haube: 19,15 kg

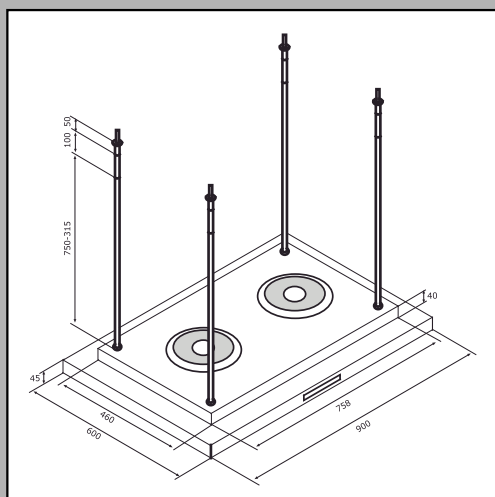

Ausführung	Bestell-Nr.	€/Stück exkl. MwSt.	€/Stück inkl. MwSt.
90/60 cm, Edelstahl	875692	2.068,00	2.460,92
Sonderzubehör			
Kohlefilterset	875932	86,00	102,34



AXIAL
MOTOR



ENERGY
SAVING



LED



PROGRESSIVE
TOUCH CONTROL

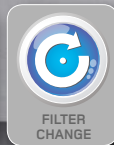

FILTER
CHANGE



APIRO Inselhaube



Motor: 75 W (2 "Low Noise" Axial-Motoren)
 Luftleistung max.: 700 m³/h
 Geräusch: Min. 42 dB(A)
 Max. 64 dB(A)
 Betriebsart: Umluft
 Bedienung: Touch Control, 10 Stufen, stufenlos regelbar,
 Filtersättigungsanzeige
 Beleuchtung: 2 LED-Lampen à 3,5 W, 4000 K (neutralweiß)
 Filterart: Metall-Fettfilter
 Gewicht der Haube: 19,33 kg

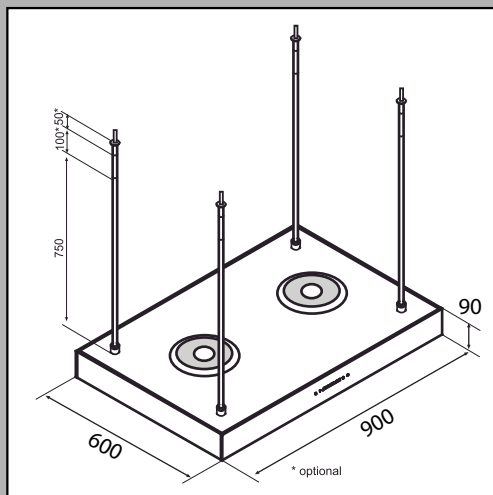

Ausführung	Bestell-Nr.	€/Stück exkl. MwSt.	€/Stück inkl. MwSt.
90/60 cm, Edelstahl/Glas weiß	875750	1.618,00	1.925,42
Sonderzubehör			
Kohlefilterset	875932	86,00	102,34

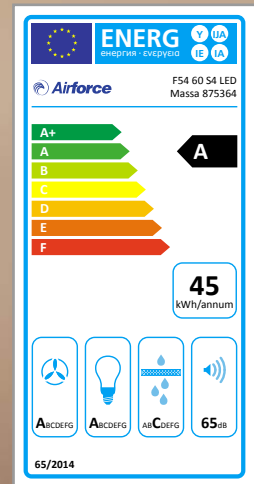

MASSA Inselhaube



Motor: 220 W (Energy Saving Motor)
 Luftleistung max.: 650 m³/h
 Geräusch: Min. 49 dB(A)
 Max. 65 dB(A)
 Betriebsart: Abluft/Umluft
 Bedienung: Soft Touch Tastenfeld, 4 Stufen
 Beleuchtung: 4 LED-Lampen à 2,1 W, 4000 K (neutralweiß)
 Filterart: Metall-Fettfilter
 Abluftstutzen: Ø 150 mm
 Energieeffizienzklasse: A
 Gewicht der Haube: 60er-Haube: 18,80 kg
 90er-Haube: 24,01 kg

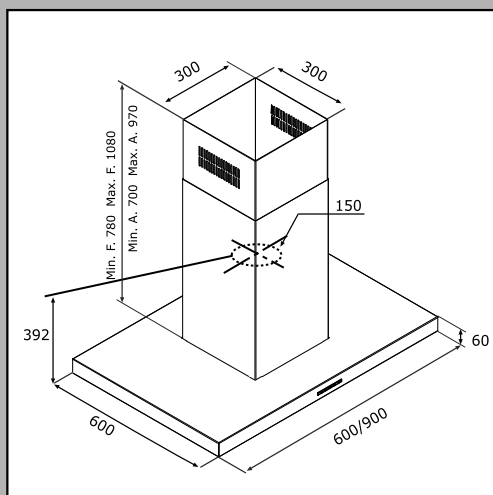

Ausführung	Bestell-Nr.	€/Stück exkl. MwSt.	€/Stück inkl. MwSt.
60/60 cm, Edelstahl	875364	838,00	997,22
90/60 cm, Edelstahl	875394	878,00	1.044,82

Sonderzubehör

Kohlefilter	875956	46,00	54,74
Umluftset ohne Kohlefilter	875967	62,30	74,14



WANDHAUBEN LÜFTERBAUSTEINE FLACHSCHIRM- HAUBEN

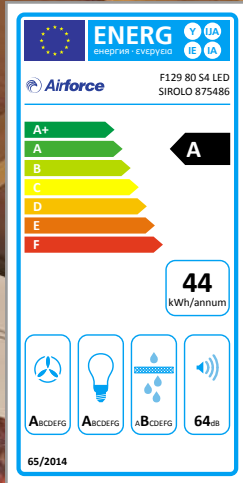

SIROLO Wandhaube



- Motor: 220 W (Energy Saving Motor)
- Luftleistung max.: 650 m³/h (Randabsaugung)
- Geräusch: Min. 48 dB(A)
Max. 64 dB(A)
- Betriebsart: Abluft/Umluft
- Bedienung: Soft Touch Tastenfeld, 4 Stufen
- Beleuchtung: 2 LED-Lampen à 2,1 W, 4000 K (neutralweiß)
- Filterart: Metall-Fettfilter
- Abluftstutzen: Ø 150 mm
- Gewicht der Haube: 18,80 kg

Hinweis: Um bei intensivem Kochbetrieb eine optimale Funktion zu gewährleisten, kann die Glasblende manuell geöffnet werden.

Energieeffizienzklasse: A

Betriebsart Abluft (mit Schacht)

Ausführung	Bestell-Nr.	€/Stück exkl. MwSt.	€/Stück inkl. MwSt.
80 cm, Edelstahl/Glas schwarz	875486	848,00	1.009,12

Betriebsart Umluft (ohne Schacht)

80 cm, Edelstahl/Glas schwarz	875488	832,00	990,08
-------------------------------	--------	--------	--------

Sonderzubehör

Kohlefilterset	875950	29,00	34,51
----------------	--------	-------	-------

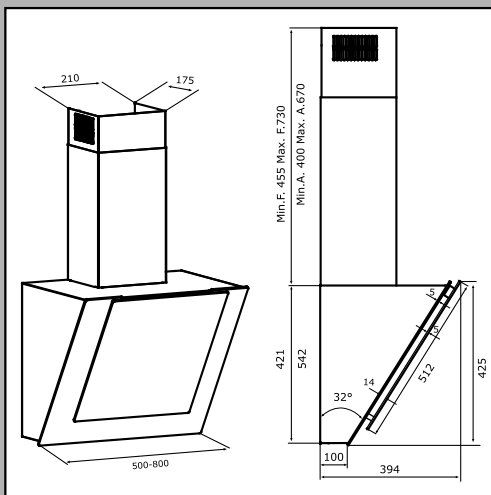

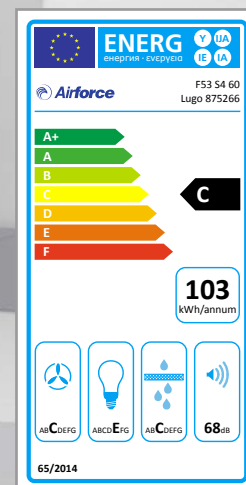

LUGO Wandhaube



Motor: 175 W (Energy Saving Motor)
 Luftleistung max.: 650 m³/h
 Geräusch: Min. 44 dB(A)
 Max. 68 dB(A)
 Betriebsart: Abluft/Umluft
 Bedienung: Soft Touch Tastenfeld, 4 Stufen
 Beleuchtung: 2 Halogen-Lampen à 20 W
 Filterart: Metall-Fettfilter
 Abluftstutzen: Ø 150 mm
 Gewicht der Haube: 11,60 kg
 Energieeffizienzklasse: C

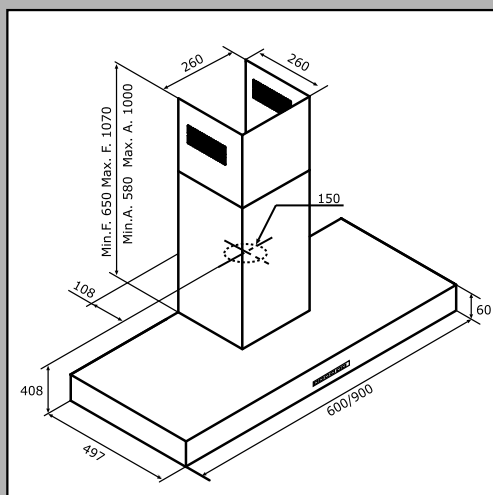

Ausführung	Bestell-Nr.	€/Stück exkl. MwSt.	€/Stück inkl. MwSt.
60 cm, Edelstahl	875266	442,00	525,98
Sonderzubehör			
Kohlefilter	875952	39,80	47,36
Umluftset ohne Kohlefilter	875961	62,30	74,14



Abbildung zeigt 90er Haube

ASSISI NEO Wandhaube



Motor: 220 W (Energy Saving Motor)
 Luftleistung max.: 600 m³/h
 Geräusch: Min. 49 dB(A)
 Max. 65 dB(A)
 Betriebsart: Abluft/Umluft
 Bedienung: Soft Touch Tastenfeld, 4 Stufen,
 Nachlaufautomatik 5 Min.
 Beleuchtung: 2 LED-Lampen à 2,1 W, 4000 K (neutralweiß)
 Filterart: Edelstahl-Fettfilter
 Abluftstutzen: Ø 150 mm
 Gewicht der Haube: 12,86 kg
 Energieeffizienzklasse: A

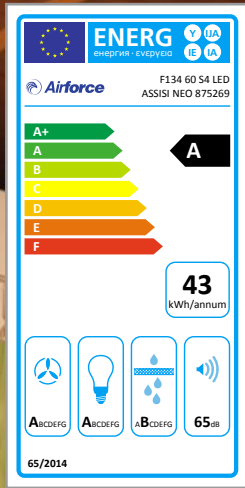
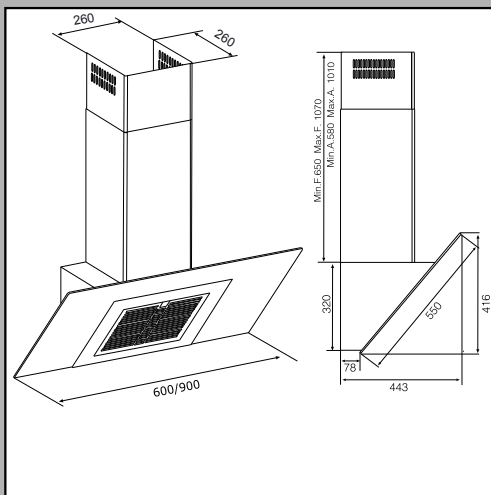

Ausführung	Bestell-Nr.	€/Stück exkl. MwSt.	€/Stück inkl. MwSt.
60 cm, Edelstahl/Glas grau	875269	635,00	755,65
Sonderzubehör			
Kohlefilter	875931	27,00	32,13
Umluftset ohne Kohlefilter	875961	62,30	74,14



Abbildung zeigt 90er Haube

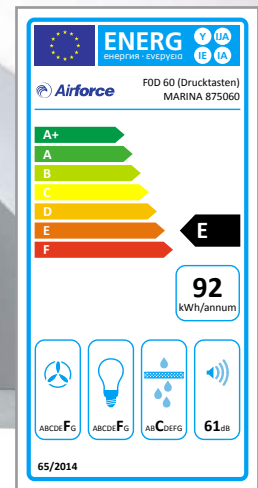

MARINA Wandhaube



Motor: 100 W
 Luftleistung max.: 400 m³/h
 Geräusch: Max. 61 dB(A)
 Betriebsart: Abluft/Umluft
 Bedienung: Drucktasten, 3 Stufen
 Beleuchtung: 2 Halogen-Lampen à 28 W
 Filterart: Metall-Fettfilter
 Abluftstutzen: Ø 125 mm
 Gewicht der Haube: 7,40 kg
 Energieeffizienzklasse: E

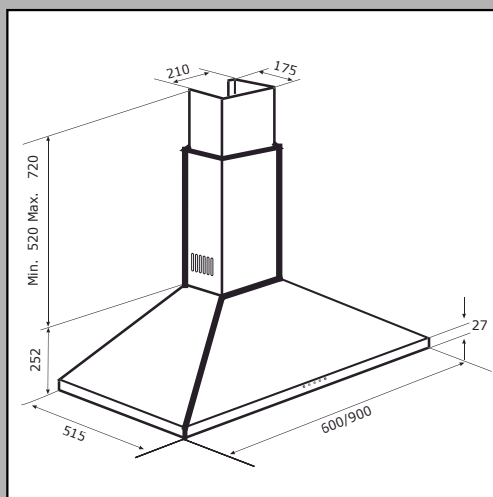

Ausführung	Bestell-Nr.	€/Stück exkl. MwSt.	€/Stück inkl. MwSt.
60 cm, Edelstahl	875060	238,00	283,22
Sonderzubehör			
Kohlefilterset	875953	28,50	33,92
Umluftset ohne Kohlefilter	875966	43,00	51,17



ENERGY SAVING



STAINLESS STEEL GREASE FILTER

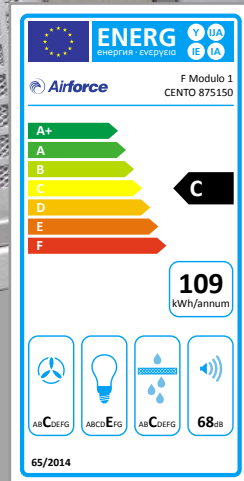

CENTO Lüfterbaustein



Motor: 200 W (Energy Saving Motor)
 Luftleistung max.: 650 m³/h
 Geräusch: Min. 44 dB(A)
 Max. 68 dB(A)
 Betriebsart: Abluft/Umluft
 Bedienung: Drucktasten, 3 Stufen
 Beleuchtung: 2 Halogen-Lampen à 20 W
 Filterart: Edelstahl-Fettfilter
 Abluftstutzen: Ø 150 mm
 Gewicht der Haube: 7,08 kg
 Energieeffizienzklasse: C

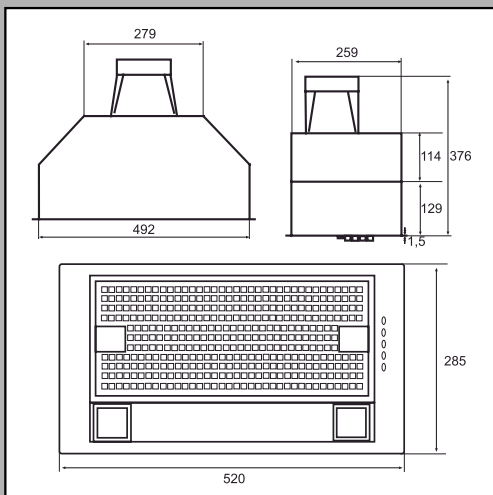

Ausführung	Bestell-Nr.	€/Stück exkl. MwSt.	€/Stück inkl. MwSt.
60 cm, Edelstahl	875150	368,00	437,92
Sonderzubehör			
Kohlefilterset	875954	48,00	57,12

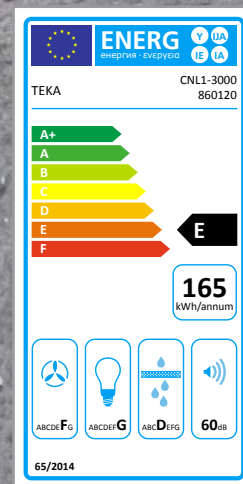
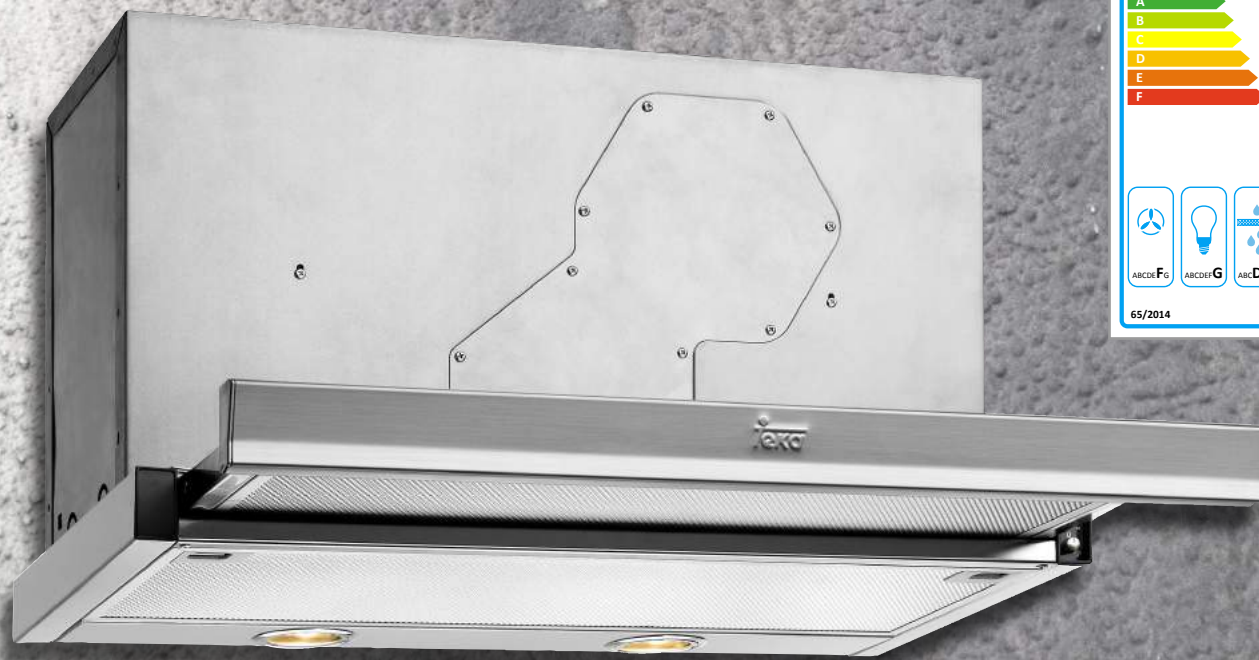

PASSAT Flachschirmhaube

Motor: 2 Motoren à 120 W
 Luftleistung max.: 479 m³/h
 Geräusch: Max. 60 dB(A)
 Betriebsart: Abluft/Umluft
 Bedienung: Drucktasten, 3 Stufen
 Beleuchtung: 2 Halogen-Lampen à 20 W
 Filterart: Metall-Fettfilter
 Abluftstutzen: Ø 125 mm
 Gewicht der Haube: 10,60 kg
Hinweis: Blende austauschbar gegen Möbelblende!
 Energieeffizienzklasse: E

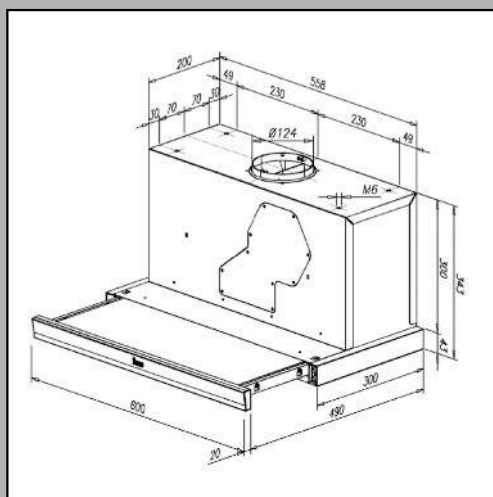

Ausführung	Bestell-Nr.	€/Stück exkl. MwSt.	€/Stück inkl. MwSt.
60 cm, Edelstahl	860120	398,00	473,62
Sonderzubehör			
Kohlefilterset	860129	62,80	74,73

ZUBEHÖR

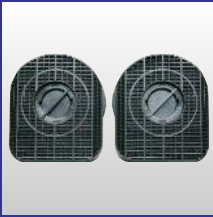

Kohlefilter



für Aspira, Aspira Octa

Ausführung	Bestell-Nr.	€/Set exkl. MwSt.	€/Set inkl. MwSt.
Kohlefilterset	875933	92,50	110,08

- Maße: ca. 335 x 245 mm
- passend für: Aspira, Aspira Octa
- Set = 2 Stück



für Centrale B2

Ausführung	Bestell-Nr.	€/Stück exkl. MwSt.	€/Stück inkl. MwSt.
Kohlefilter	875935	45,00	53,55

- Maße: ca. 335 x 245 mm
- passend für: Centrale B2



für Integra

Ausführung	Bestell-Nr.	€/Set exkl. MwSt.	€/Set inkl. MwSt.
Kohlefilterset	875929	81,80	97,34

- Maße: ca. 335 x 198 mm
- passend für: Integra
- Set = 2 Stück



für Bastia

Ausführung	Bestell-Nr.	€/Set exkl. MwSt.	€/Set inkl. MwSt.
Kohlefilterset	875927	53,50	63,67

- Maße: ca. 298 x 183 mm
- passend für: Bastia
- Set = 2 Stück



für Tevere

Ausführung	Bestell-Nr.	€/Set exkl. MwSt.	€/Set inkl. MwSt.
Kohlefilterset	875937	63,80	75,92

- Maße: ca. 310 x 266 mm
- passend für: Tevere
- Set = 2 Stück



für Fascia, Conero, Assisi Neo

Ausführung	Bestell-Nr.	€/Stück exkl. MwSt.	€/Stück inkl. MwSt.
Kohlefilter	875931	27,00	32,13

- Maße: ca. 327 x 308 mm
- passend für: Fascia, Conero, Assisi Neo



für Staffolo

Ausführung	Bestell-Nr.	€/Set exkl. MwSt.	€/Set inkl. MwSt.
Kohlefilterset	875934	49,80	59,26

- Maße: ca. 327 x 308 mm
- passend für: Staffolo
- Set = 2 Stück



für Umbro U

Ausführung	Bestell-Nr.	€/Set exkl. MwSt.	€/Set inkl. MwSt.
Kohlefilterset	875925	50,00	59,50

- Maße: ca. 398 x 102 mm
- passend für: Umbro U
- Set = 2 Stück



für Viterbo

Ausführung	Bestell-Nr.	€/Stück exkl. MwSt.	€/Stück inkl. MwSt.
Kohlefilter	875951	24,00	28,56

- Maße: ca. 350 x 190 mm
- passend für: Viterbo

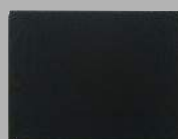

für Ellitto

Ausführung	Bestell-Nr.	€/Stück exkl. MwSt.	€/Stück inkl. MwSt.
Kohlefilter	875928	48,50	57,72

- Maße: ca. 350 x 270 mm
- passend für: Ellitto

Kohlefilter



für Luna, Seppio, Villa

Ausführung	Bestell-Nr.	€/Stück exkl. MwSt.	€/Stück inkl. MwSt.
Kohlefilter	875930	33,00	39,27

- Maße: ca. 310 x 266 mm
- passend für: Luna, Seppio, Villa



für Castel

Ausführung	Bestell-Nr.	€/Set exkl. MwSt.	€/Set inkl. MwSt.
Kohlefilterset	875936	99,80	118,76

- Maße: ca. 310 x 266 mm
- passend für: Castel
- Set = 4 Stück

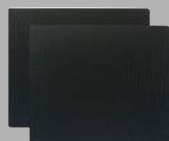

für Apero, Belforte

Ausführung	Bestell-Nr.	€/Set exkl. MwSt.	€/Set inkl. MwSt.
Kohlefilterset	875932	86,00	102,34

- Maße: ca. 357 x 300 mm
- passend für: Apero, Belforte
- Set = 2 Stück



für Massa

Ausführung	Bestell-Nr.	€/Stück exkl. MwSt.	€/Stück inkl. MwSt.
Kohlefilter	875956	46,00	54,74

- Maße: ca. 268 x 268 mm
- passend für: Massa



für Cento

Ausführung	Bestell-Nr.	€/Set exkl. MwSt.	€/Set inkl. MwSt.
Kohlefilterset	875954	48,00	57,12

- Maße: ca. 195 x 210 mm
- passend für: Cento
- Set = 2 Stück



für Sirolo

Ausführung	Bestell-Nr.	€/Set exkl. MwSt.	€/Set inkl. MwSt.
Kohlefilterset	875950	29,00	34,51

- Maße: ca. 240 x 195 mm
- passend für: Sirolo
- Set = 2 Stück



für Lugo

Ausführung	Bestell-Nr.	€/Stück exkl. MwSt.	€/Stück inkl. MwSt.
Kohlefilter	875952	39,80	47,36

- Maße: ca. 265 x 260 mm
- passend für: Lugo

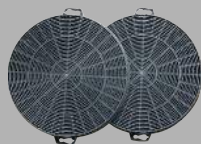

für Marina

Ausführung	Bestell-Nr.	€/Set exkl. MwSt.	€/Set inkl. MwSt.
Kohlefilterset	875953	28,50	33,92

- Maße: ca. Ø 210 mm
- passend für: Marina
- Set = 2 Stück



für Passat

Ausführung	Bestell-Nr.	€/Set exkl. MwSt.	€/Set inkl. MwSt.
Kohlefilterset	860129	62,80	74,73

- Maße: ca. 185 x 136 mm
- passend für: Passat
- Set = 4 Stück

Universal Fett-/Kohlefilter



Universal-Fettfiltermatten mit Sättigungsanzeige

Ausführung	Bestell-Nr.	€/Set exkl. MwSt.	€/Set inkl. MwSt.
für Hauben bis 60 cm Breite	650900	8,10	9,64

- zuschneidbar, nicht brennbar,
Set = 2 Stück



Universal-Kohlefiltermatten für Umluftbetrieb

Ausführung	Bestell-Nr.	€/Set exkl. MwSt.	€/Set inkl. MwSt.
für Hauben bis 60 cm Breite	650901	18,60	22,13

- zuschneidbar, nicht brennbar,
Set = 2 Stück

Abluftsteuerungen (Fensterkontaktschalter)

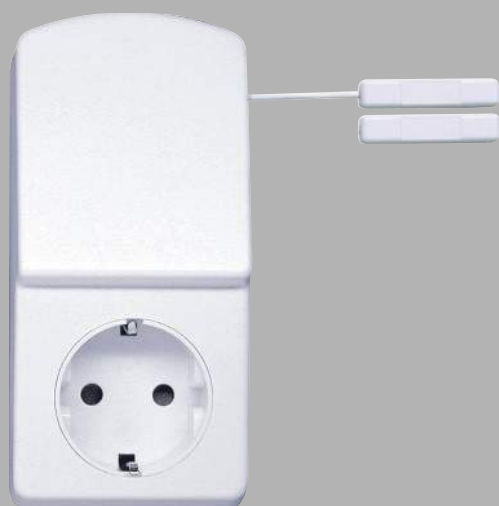

Universal-Abluftsteuerung

Ausführung	Bestell-Nr.	€/Stück exkl. MwSt.	€/Stück inkl. MwSt.
6 m Sensorleitung	854005	86,00	102,34

- Maße: Empfänger: B 60 x H 125 x T 90 mm
- maximale Schaltleistung 2300 Watt (10 A) Netzspannung 230 V / 50 HZ
- Zwischenschaltgerät mit integrierter Kindersicherung, für Schukostecker
- Lieferumfang: Zwischenschaltgerät mit 6 m Sensorleitung, 1 x Magnetkontakt mit Distanzplättchen, 1 x Montagematerial



Funk-Abluftsteuerung für Sparföhse

Ausführung	Bestell-Nr.	€/Stück exkl. MwSt.	€/Stück inkl. MwSt.
Funk, weiß	854022	99,50	118,41



- Maße: Empfänger: B 55 x H 109 x T 73 mm
Sender: B 36 x H 97 x T 14 mm
- Lieferumfang: 1 x Mini-Sender, 1 x Schaltgerät (Empfänger)
- Batterie im Sender: 3x 1,5 V Alkaline-Batterie AAA (nicht im Lieferumfang enthalten)
- maximale Schaltleistung 1800 Watt (8 A) Netzspannung 230 V / 50 HZ
- Funk-Reichweite bis 50 Meter (Freifeld)
- Codiert gegen Überschneidungen mit ähnlichen Funkgeräten
- Zwischenschaltgerät inklusiv Kindersicherung

Abluftsteuerungen (Fensterkontaktschalter)



Funk-Abluftsteuerung

Ausführung	Bestell-Nr.	€/Stück exkl. MwSt.	€/Stück inkl. MwSt.
Funk weiß und braun	854020	188,50	224,32

- Maße: Empfänger: B 60 x H 125 x T 90 mm
Sender: B 60 x H 30 x T 20 mm
- Umstecksicherung inkl. Hauptschalter
- Mini-Sendeeinheit in weiß und braun (im Lieferumfang enthalten)
- maximale Schaltleistung 1800 Watt (8 A)
Netzspannung 230 V / 50 HZ
- einfache, kabellose Inbetriebnahme
- Funk-Reichweite bis 50 Meter (Freifeld)
- Kontroll-LED's zeigen im Sender und Empfänger "Fenster offen/geschlossen" sowie einen nötigen Batteriewechsel im Sender an. Batterien im Sender: 3V-CR2450 (im Lieferumfang enthalten)



Funk-Abluftsteuerung zum Einbau

Ausführung	Bestell-Nr.	€/Stück exkl. MwSt.	€/Stück inkl. MwSt.
Funk, weiß	854015	188,50	224,32

- Maße: Empfänger: B 53 x H 53 x T 30 mm (in der Haube eingebaut)
Sender: B 60 x H 30 x T 20 mm
- Mini-Sendeeinheit in weiß und braun (im Lieferumfang enthalten)
- Batterie im Sender: 3 V / CR2450
- maximale Schaltleistung 1000 Watt (4,3 A) Netzspannung 230 V/50 Hz
- **Der Einbau muss durch einen Elektriker erfolgen, da ein Umbau der Haubenelektronik erforderlich ist!**
- Lieferumfang: Sender inkl. Batterie, Magnet, Empfänger, Montagezubehör
- **Die Beleuchtung der Haube kann auch bei geschlossenem Fenster genutzt werden!**

Abluftsteuerungen (Fensterkontaktschalter)



Funk-Abluftsteuerung mit Thermo-Sensor-Einheit

Ausführung	Bestell-Nr.	€/Stück exkl. MwSt.	€/Stück inkl. MwSt.
mit 2 Funk Sendern	854065	299,00	355,81



- 1x Funk-Thermo-Sensor für Ofenrohr mit 100 cm Sensorkabel
- 1x Funk-Mini-Sender für Fenster
- Maße: Empfänger: B 60 x H 125 x T 90 mm
Sender (Ofen): B 36 x H 97 x T 14 mm
Sender (Fenster): B 60 x H 30 x T 19 mm
- **Mini-Sendeeinheit in weiß und braun (im Lieferumfang enthalten)**
- maximale Schaltleistung 1800 Watt (8 A)
Netzspannung 230 V / 50 HZ
- Funk-Reichweite bis 50 Meter (Freifeld)
- Batterie im Sender (Fenster): 1x 3 V Lithium CR2477 (im Lieferumfang enthalten)
Batterie im Sender (Ofenrohr): 3x 1,5 V Alkaline-Batterie AAA (nicht im Lieferumfang)
- Lieferumfang: Selbstdiagnose-Funktion mit Empfangskontrolle
- **Durch den Einbau des Wärmefühlers im Ofenrohr wird die Funk-Abluftsteuerung nur aktiviert, wenn der Ofen beheizt wird. So wird unnötiges Dauerlüften vermieden, weil für die Benutzung der Dunstabzugshaube das Fenster nur dann geöffnet werden muss, wenn gleichzeitig der Kamin oder Ofen betrieben wird.**



Funk-Abluftsteuerung zum Einbau, mit Thermo-Sensor-Einheit

Ausführung	Bestell-Nr.	€/Stück exkl. MwSt.	€/Stück inkl. MwSt.
mit 2 Funk Sendern	854055	299,00	355,81



- 1x Funk-Thermo-Sensor für Ofenrohr mit 100 cm Sensorkabel
- 1x Funk-Mini-Sender für Fenster
- Maße: Empfänger: B 68 x H 52 x T 32 mm
Sender (Ofen): B 36 x H 97 x T 14 mm
Sender (Fenster): B 60 x H 30 x T 19 mm
- Einbauvariante - Lichtfunktion kann erhalten bleiben
- **Mini-Sendeeinheit in weiß und braun (im Lieferumfang enthalten)**
- maximale Schaltleistung 1000 Watt (4,3 A)
Netzspannung 230 V / 50 HZ
- Funk-Reichweite bis 50 Meter (Freifeld)
- Batterie im Sender (Fenster): 1x 3 V Lithium CR2477 (im Lieferumfang enthalten)
Batterie im Sender (Ofenrohr): 3x 1,5 V Alkaline-Batterie AAA (nicht im Lieferumfang)
- Lieferumfang: Selbstdiagnose-Funktion mit Empfangskontrolle
- **Durch den Einbau des Wärmefühlers im Ofenrohr wird die Funk-Abluftsteuerung nur aktiviert, wenn der Ofen beheizt wird. So wird unnötiges Dauerlüften vermieden, weil für die Benutzung der Dunstabzugshaube das Fenster nur dann geöffnet werden muss, wenn gleichzeitig der Kamin oder Ofen betrieben wird.**

Abluftsteuerungen (Fensterkontaktschalter)



Funk-Komfort-Abluftsteuerung mit Thermo-Sensor-Einheit

Ausführung	Bestell-Nr.	€/Stück exkl. MwSt.	€/Stück inkl. MwSt.
mit 2 Funk Sendern	854060	341,50	406,39

- 1x Funk-Thermo-Sensor für Ofenrohr
1x Funk-Mini-Sender für Fenster
- Maße: Empfänger: B 62 x H 141 x T 90 mm
Sender (Ofen): B 48 x H 120 x T 22 mm
Sender (Fenster): B 70 x H 30 x T 22 mm
- Umstecksicherung inkl. Hauptschalter
- Mini-Sendeeinheit in weiß und braun (im Lieferumfang enthalten)
- maximale Schaltleistung 1800 Watt (8 A)
Netzspannung 230 V / 50 HZ
- Funk-Reichweite bis 50 Meter (Freifeld)
- Kontroll-LED's zeigen im Sender und Empfänger "Fenster offen/geschlossen" sowie einen nötigen Batteriewechsel im Sender an. Batterie im Sender (Fenster): 1x 3 V Lithium CR2477A (im Lieferumfang enthalten)
- **Durch den Einbau des Wärmefühlers im Ofenrohr wird die Funk-Komfort-Abluftsteuerung nur aktiviert, wenn der Ofen beheizt wird. So wird unnötiges Dauerlüften vermieden, weil für die Benutzung der Dunstabzugshaube das Fenster nur dann geöffnet werden muss, wenn gleichzeitig der Kamin oder Ofen betrieben wird.**
- **DIBt in Vorbereitung**



Garantiebedingungen / Kundendienst

Garantiebedingungen

Hersteller-Garantie:

- 2 Jahre in Verbindung mit Werkskundendienst

Die Garantieleistung erstreckt sich auf:

- Ersatzteile und Reparaturaufwand

Sie umfasst nicht:

- erforderliche Schreinerarbeiten für den Aus- und Wiedereinbau des zu reparierenden Gerätes
- eine Entschädigung für den Nutzungsausfall des Gerätes
- Montage- und Lohnkosten (Händler) für die Erst- und Folgemontagen
- Kosten mangelhafter Händlermontagen
- Wegekosten des Händlers

Mangelhafte Neugeräte werden umgetauscht wenn:

- die Verpackung ordnungsgemäß geöffnet wurde
- das Gerät **vor** dem Einbau einer optischen und funktionellen Überprüfung unterzogen wurde und sich Mängel zeigten
- das beanstandete Gerät **nicht** montiert und **nicht** in montiertem Zustand in Betrieb genommen wurde
- das beanstandete Gerät in der Originalverpackung zurückgegeben wurde

Eine Garantie ist ausgeschlossen:

- für Transportschäden
- für äußere Mängel und/oder Beschädigungen, die **nach dem Einbau** reklamiert werden
- wenn das Gerät an Abluftleitungen mit einem geringeren Querschnitt als in dem Montagebedingungen festgelegt angeschlossen wurde, wobei der erforderliche Querschnitt über die **gesamte Länge** der Abluftleitung gewährleistet sein muss
- bei waagerechter Lufteinleitung in einen Schornstein oder Anschluss über Dachaustritt mit einem geringeren Anschlussdurchmesser als er für die Abluftleitung gefordert ist
- wenn die Abluftleitung mit dem Abluftstutzen des Gerätes verschraubt wurde und dadurch die **Rückstauklappe blockiert wird**
- wenn die Luftleistung des Gerätes im Verhältnis zur Raumgröße und zur Länge der Führung der Abluftleitung zu gering bemessen wurde

- bei technischen Eingriffen und konstruktiven Veränderungen am Gerät, die nicht durch den von uns autorisierten Kundendienst vorgenommen wurden
- bei unsachgemäßer oder anderer als in der Geräte-Bedienungsanleitung geforderter Pflege von Fettfilter, Kohlefilter oder Geräteoberfläche
- bei falscher Benutzung (z.B. bei Hantieren mit offener Flamme unter dem Gerät)
- bei nicht sachgemäßer Benutzung (z.B. in gewerblichen Küchen)
- bei Zusammenschluss unserer Geräte mit Geräten anderer Hersteller, (z.B. Betrieb unserer Dunstabzugshauben mit einem fremden externen Motor)
- für **Leuchtmittel** (Leuchtstoffröhren, Lampen o. ä.), da diese allgemein handelsübliche Ware darstellen

Reklamationsmeldung

- Die Reklamation muss schriftlich erfolgen
- Aus ihr muss hervorgehen: Name, Adresse und Telefon des Endkunden; Typenbezeichnung laut Typenschild (im Innern des Gerätes); Tag der Anlieferung; Lieferung und Einbau durch wen, sowie eine genaue Mängelbeschreibung

Kostenberechnung

Es können nur Kosten der Mängelbeseitigung übernommen werden, die auf berechnete Reklamationen zurückzuführen sind.

Bei unberechtigter Reklamation werden dem Aussteller berechnet: Kosten ungenügender oder falscher Reklamationsmeldung, (z. B. falscher Gerätetyp, falsche Anschrift, ungenaue Mängelangaben etc.); Kosten für die Beseitigung von Mängeln, die auf fehlerhaftem Einbau beruhen, (z. B. Blockierung der Rückstauklappe durch Verschraubung des Abluftschlauches, unsachgemäßer Abluftquerschnitt usw.); Kosten für Mängelbeseitigung infolge unfachmännischer oder gar fehlerhafter Beratung (z. B. falsche Dimensionierung der Motorleistung, Unterschreitung des Sicherheitsabstandes zwischen Kochfeld und Dunstabzug etc.)

Bitte beachten Sie!

Ohne vorherige Genehmigung bzw. ausdrückliche Zustimmung des Herstellers dürfen keine Nachmontagearbeiten und/oder -veränderungen an den Dunstabzugshauben auch bei defekter Lieferung eigenmächtig vorgenommen werden. Geschieht dies dennoch ohne Zustimmung, lehnt der Hersteller die Übernahme anfallender Kosten ab.

Kundendienst

Allgemeines

Unser Kundendienst ist bemüht, Ihre Aufträge so effektiv und schnell wie möglich auszuführen. Um eine reibungslose Auftragsabwicklung zu gewährleisten, beachten Sie bitte die nachstehenden wichtigen Informationen zum Kundendienst.

Allgemeines zur Kundendienstadresse

1. Familienname, Vorname
2. Straße, Hausnummer
3. PLZ, Ort
4. Telefon-Nr. (privat, geschäftlich, Mobil)

Modellbezeichnung

1. Bestellnummer (z.B.: 875120)
2. Modell (z. B.: Umbro U)
3. Kaufdatum der Haube und Typenschild-Nummer (müssen unbedingt angegeben werden, damit bei zwischenzeitlichen Modelländerungen oder -verbesserungen das entsprechend richtige Ersatzteil verwendet wird).

Fehlerbeschreibung

Um unnötig lange Bearbeitungs- und Erledigungszeiten zu vermeiden, muss dem Kundendiensttechniker eine möglichst genaue Fehlerbeschreibung vorliegen.

1. Es muss genau definiert werden, welche Teile defekt sind (z.B. Motor, Schaltung, Beleuchtung, etc.).
2. Bei schlechter Leistung der Dunstabzugshaube (Haube zieht nicht ab, bzw. Haube ist laut) muss geprüft werden, ob bei Abluftbetrieb der vom Hersteller vorgeschriebene Querschnitt der Abluftleitung einschließlich der Mauerdurchführung eingehalten ist. Bei Reduzierungen kann keine Garantieleistung erbracht werden!

Reparaturen

Das zu reparierende Gerät muss dem Kundendiensttechniker frei zugänglich sein, d. h. dass die Haube ohne Demontage von Holzteilen oder Entfernen von Silikon, von der Wand oder Decke abgenommen werden kann.

Externe Motoren

Bei Kundendiensteseinsätzen, bei denen die Haube mit einem externen Motor betrieben wird, muss die genaue Lagebeschreibung des externen Motors vorliegen. Nach den gesetzlichen UVV muss ab einer Raumhöhe von 2,80 m dem Techniker eine Arbeits-/Montagehilfe zur Verfügung gestellt werden!

Der externe Motor muss dem Kundendiensttechniker ebenfalls frei zugänglich sein, d. h. eine eventuell vorhandene Verkleidung muss durch den Kunden oder den Möbelhersteller demontiert werden.



Bitte beachten Sie: Kundendiensteseinsätze können nur innerhalb von Deutschland erfolgen. Bei Reklamationen beachten Sie bitte die von unserem Hause festgelegten Garantiebedingungen.

Kundendienst-Zentrale:

Airforce Werkskundendienst

Deutschland: Tel.: 0511 / 16595259
Fax: 0511 / 53430910

Österreich und Schweiz: Tel.: +49 / 511 / 16595259
Fax: +49 / 511 / 53430910

E-Mail: airforce@elesco-europa.com

SPÜLEN



Übersicht
Alle Spülen auf einen Blick

Ein- / Unterbauspülen
Edelstahl

Einbauspülen / Armaturen
Keramik / Granit

Bad-Waschbecken
Emaille / Keramik

30er Unterschrank

Lydia 30

510270 Edelstahl poliert

Seite F 10



Domino EB 2950

502000 Edelstahl poliert

Seite F 22



EB 28

500010 Edelstahl satiniert

Seite F 26



EB 25 Soft

514125 Edelstahl satiniert

Seite F 26



Mini

502082 Edelstahl poliert

Seite F 32



40er Unterschrank

Lydia 40

510271 Edelstahl poliert

Seite F 10



Pella 40

510131 Edelstahl poliert
Flachrand

Seite F 12



Domino EB 4450

502001 Edelstahl poliert

Seite F 22



EE 4 x 4

V501065 Edelstahl satiniert

Seite F 26



Monte

502083 Edelstahl poliert

Seite F 32



Zia 40 S

Granit, in sechs Farben

Seite F 46



45er Unterschrank

Athena 45

510061 Edelstahl poliert
Flachrand

Seite F 7



Athena 45

510071 Edelstahl poliert

Seite F 8



Athena 45

510070 Edelstahl poliert

Seite F 9



Lydia 45

510272 Edelstahl poliert

Seite F 11



Alea 40

510030 Edelstahl poliert

Seite F 13



Spectra 1

510151 Edelstahl satiniert

Seite F 14



Spectra 7 Objekt

510157 Edelstahl satiniert

Seite F 14



Spectra 2

510152 Edelstahl satiniert

Seite F 14



Spectra 6 Objekt

510156 Edelstahl satiniert
Seite F 15



Moon 1

502070 Edelstahl poliert
Seite F 16



Wing 45

514130 Edelstahl poliert
Seite F 18



SR Mini

510211 Edelstahl satiniert
Seite F 20



SR Mini Objekt

510213 Edelstahl satiniert
Seite F 20



ER 450

510220 Edelstahl poliert
Seite F 20



Stylo 45

516007 Edelstahl poliert
Seite F 21



Rondostar

510200 Edelstahl poliert
Seite F 21



CA 1

510100 Edelstahl satiniert
Seite F 23



Deva 45

516420 Edelstahl satiniert
Seite F 23



ET 78

510102 Edelstahl poliert
Seite F 23



45er Unterschrank

Blanco Flex

V511917 Edelstahl satiniert



Seite F 24

Blanco Flex Mini

V511918 Edelstahl satiniert



Seite F 24

Flex Pro 45 S

V521007 Edelstahl Naturfinish



Seite F 25

Tipo 45 S Mini

V516053 Edelstahl Bürstfinish



Seite F 25

E 43

514043 Edelstahl satiniert



Seite F 26

EB 46

500020 Edelstahl satiniert



Seite F 26

EBA 86

500040 Edelstahl satiniert

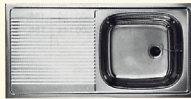

Seite F 27

Toga 45 S

V513603
Edelstahl satiniert
Seite F 28



Zia 45 S

V514614
Edelstahl Bürstfinish
Seite F 30



Median 45 S-IF

V518449
Edelstahl Bürstfinish
Flachrand
Seite F 31



Subway 45

Keramik, in 12 Farben
und zwei Dekoren



Seite F 40

Subway 45 XS

Keramik, in 16 Farben



Seite F 42

Zia 45 S

Granit, in sechs Farben



Seite F 46

Zia 45 SL

Granit, in sechs Farben



Seite F 47

Athlos 45

Granit, in fünf Farben



Seite F 50

Alazia 45

Granit, in fünf Farben



Seite F 52

50er Unterschrank

Athena 50

510065 Edelstahl poliert
Flachrand



Seite F 7

Athena 50

510073 Edelstahl poliert



Seite F 9

Spectra 5

510155 Edelstahl satiniert



Seite F 15

RK 860

514091 Edelstahl satiniert



Seite F 23

Toga 5 S

V512640
Edelstahl satiniert
Seite F 28



Zia 5 S

V514616
Edelstahl Bürstfinish
Seite F 30



Master

502084 Edelstahl poliert



Seite F 32

50er Unterschrank

Flavia 50

Keramik, in 12 Farben

Seite F 36



Timeline 50

Keramik, in 16 Farben
und einem Dekor

Seite F 38



Athlos 50

Granit, in fünf Farben

Seite F 51



60er Unterschrank

Athena 60

510063 Edelstahl poliert
Flachrand
Seite F 7



Athena 60

510075 Edelstahl poliert
Seite F 9



Lydia 60

510273 Edelstahl poliert

Seite F 11



Pella 60

510132 Edelstahl poliert
Flachrand
Seite F 12



Pella 60-2

510133 Edelstahl poliert
Flachrand
Seite F 12



Alea 60

510033 Edelstahl poliert
Seite F 13



Spectra 4

510154 Edelstahl satiniert
Seite F 15



Spectra 3

510153 Edelstahl satiniert
Seite F 15



Atria 60

510160 Edelstahl poliert
Seite F 21



Toga 6 S

V512639 Edelstahl satiniert
Seite F 29



Zia 6 S

V514615 Edelstahl Bürstfinish
Seite F 30



Median 6 S-IF

V518451 Edelstahl Bürstfinish
Flachrand
Seite F 31



Median XL 6 S-IF

V518453 Edelstahl Bürstfinish
Flachrand
Seite F 31



Flavia 60

Keramik, in 12 Farben
Seite F 37



Timeline 60

Keramik, in 16 Farben
und einem Dekor
Seite F 39



Subway 60

Keramik, in 12 Farben
und zwei Dekoren
Seite F 41



Zia 6 S

Granit, in sechs Farben
Seite F 47



Zia XL 6 S

Granit, in sechs Farben
Seite F 48



Athlos 60

Granit, in fünf Farben
Seite F 51



Alazia 60

Granit, in fünf Farben
Seite F 52



80er Unterschrank

Lydia 80

510274 Edelstahl poliert

Seite F 11



Alea 45 D

510032 Edelstahl poliert

Seite F 13



Moon 2

502072 Edelstahl poliert

Seite F 16



Moon 3

502073
Edelstahl poliert

Seite F 16



Tornado 80

502105 Edelstahl satiniert

Seite F 19



EZS 11 x 4

500060
Edelstahl satiniert

Seite F 27

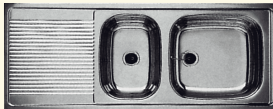

E 78

510020 Edelstahl satiniert

Seite F 27



90er Unterschrank

EZS 12 x 4-2

500070
Edelstahl satiniert

Seite F 27

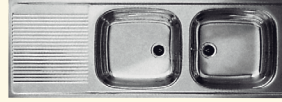

Spülstein

Keramik, in 12 Farben
und einem Dekor

Seite F 44



90x90 Eck-Unterschrank

Exagon 45

510295 Edelstahl poliert

Seite F 17



Toga 9 E

V513604 Edelstahl satiniert

Seite F 29



Solo Eck

Keramik, in 12 Farben

Seite F 43



Zia 9 E

Granit, in sechs Farben

Seite F 48



Armaturen

Mila-1

V519414 verchromt

Seite F 29



Mila-S-3

V519810 verchromt

Seite F 29



Mida-S-3

Granit, in sechs Farben

Seite F 49



Vitis-1

Granit, in sechs Farben

Seite F 49



Vitis S-3

Granit, in sechs Farben

Seite F 49

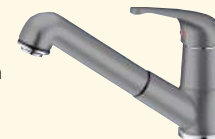

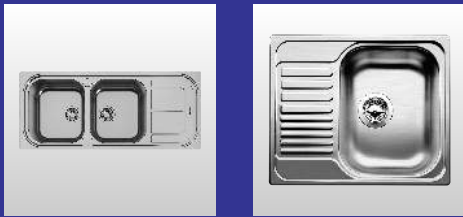
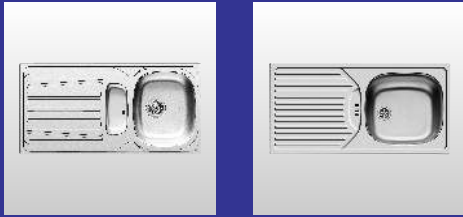
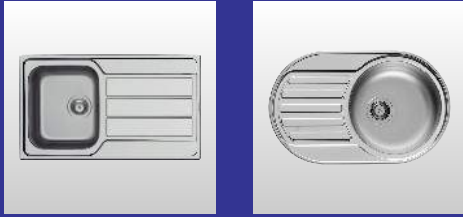
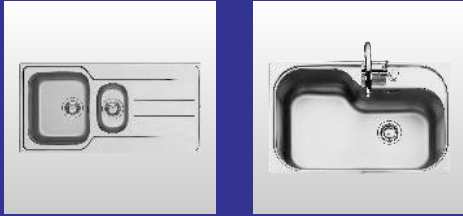
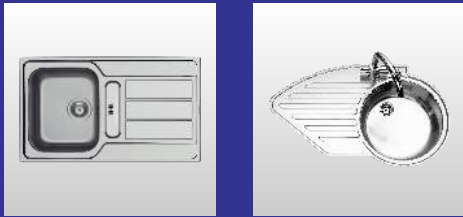

EIN-/UNTERBAUSPÜLEN EDELSTAHL



Athena 45

Dreh-Excenter-Ablaufgarnitur 3 1/2"

Ausführung	Bestell-Nr.	€/Stück exkl. MwSt.	€/Stück inkl. MwSt.
Edelstahl poliert	510061	333,00	396,27

EINBAUMASS AB
← 45 cm →

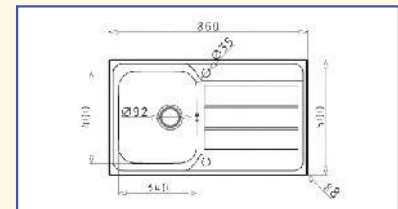

- **Flachrand für flächenbündigen oder aufliegenden Einbau**
- Beckengröße: 340 x 400 x 175 mm
- Ausschnittmaß: 848 x 488 mm
- Hahnlochbohrung: 2x Ø 35 mm
- reversibel



Athena 50

Dreh-Excenter-Ablaufgarnitur 3 1/2"

Ausführung	Bestell-Nr.	€/Stück exkl. MwSt.	€/Stück inkl. MwSt.
Edelstahl poliert	510065	348,00	414,12



EINBAUMASS AB
← 50 cm →

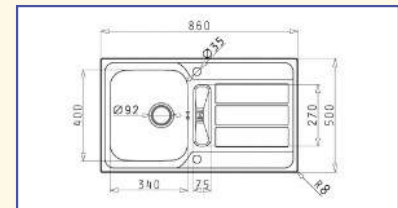

- **Flachrand für flächenbündigen oder aufliegenden Einbau**
- Beckengröße: 340 x 400 x 180 mm
75 x 270 x 20 mm
- Ausschnittmaß: 848 x 488 mm
- Hahnlochbohrung: 2x Ø 35 mm
- reversibel

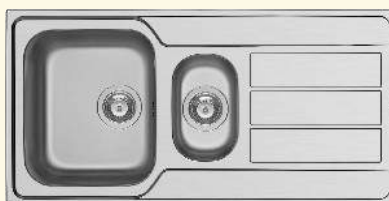

Athena 60

Dreh-Excenter-Ablaufgarnitur 3 1/2"

Ausführung	Bestell-Nr.	€/Stück exkl. MwSt.	€/Stück inkl. MwSt.
Edelstahl poliert	510063	422,00	502,18



EINBAUMASS AB
← 60 cm →

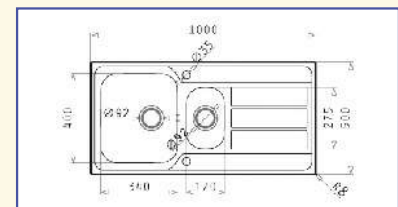

- **Flachrand für flächenbündigen oder aufliegenden Einbau**
- Beckengröße: 340 x 400 x 166 mm
170 x 275 x 80 mm
- Ausschnittmaß: 988 x 488 mm
- Hahnlochbohrung: 2x Ø 35 mm
- reversibel



• Flachrand für maximalen Komfort



Athena 45
Dreh-Excenter-Ablaufgarnitur 3 1/2"

Ausführung	Bestell-Nr.	€/Stück exkl. MwSt.	€/Stück inkl. MwSt.
Edelstahl poliert	510071	179,00	213,01

EINBAUMASS AB
← 45 cm →

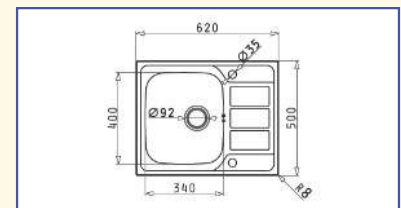

- Beckengröße: 340 x 400 x 180 mm
- Ausschnittmaß: 600 x 480 mm
- Hahnlochbohrung: 2x Ø 35 mm
- reversibel

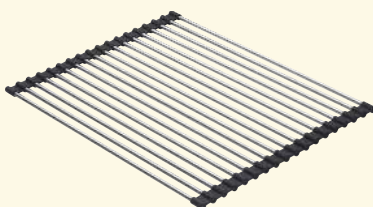

Edelstahl-Rollmatte

Ausführung	Bestell-Nr.	€/Stück exkl. MwSt.	€/Stück inkl. MwSt.
Edelstahl/Kunststoff	598010	80,00	95,20

- Maß: 298 x 415 mm
- geeignet für alle Spülenmodelle
- Enden mit Kunststoff ummantelt zur Schonung von empfindlichen Oberflächen



Athena 45

Dreh-Excenter-Ablaufgarnitur 3 1/2"

Ausführung	Bestell-Nr.	€/Stück exkl. MwSt.	€/Stück inkl. MwSt.
Edelstahl poliert	510070	249,00	296,31

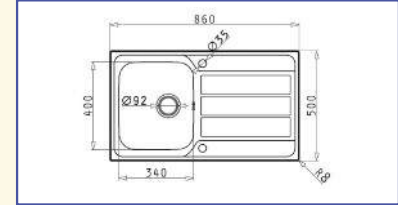

- Beckengröße: 340 x 400 x 180 mm
- Ausschnittmaß: 840 x 480 mm
- Hahnlochbohrung: 2x Ø 35 mm
- reversibel



Athena 50

Dreh-Excenter-Ablaufgarnitur 3 1/2"

Ausführung	Bestell-Nr.	€/Stück exkl. MwSt.	€/Stück inkl. MwSt.
Edelstahl poliert	510073	263,00	312,97

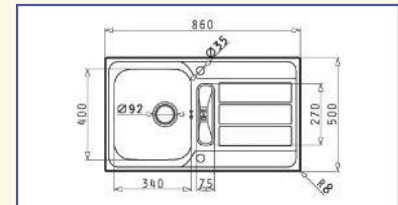

- Beckengröße: 340 x 400 x 180 mm
75 x 270 x 20 mm
- Ausschnittmaß: 840 x 480 mm
- Hahnlochbohrung: 2x Ø 35 mm
- reversibel



Athena 60

Dreh-Excenter-Ablaufgarnitur 3 1/2"

Ausführung	Bestell-Nr.	€/Stück exkl. MwSt.	€/Stück inkl. MwSt.
Edelstahl poliert	510075	308,00	366,52

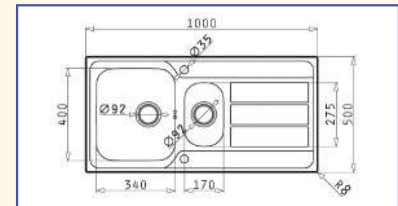

- Beckengröße: 340 x 400 x 165 mm
170 x 275 x 90 mm
- Ausschnittmaß: 980 x 480 mm
- Hahnlochbohrung: 2x Ø 35 mm
- reversibel



Armaturempfehlung

Sopra-3

mit herausziehbarem Auslauf

Ausführung	Bestell-Nr.	€/Stück exkl. MwSt.	€/Stück inkl. MwSt.
verchromt	315202	224,00	266,56
Edelst.-Finish	315203	264,00	314,16

mit herausziehbarem Auslauf

Niederdruck, für drucklose Speicher

verchromt	325204	264,00	314,16
-----------	--------	--------	--------

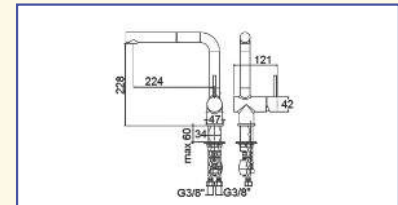

- keramische Kartusche
- schwenk-/herausziehbarer Auslauf 224 mm
- Schwenkbereich 150°
- einfaches Befüllen von Töpfen durch extra hohen Schwenkauslauf
- flexible Anschluss-Schläuche 3/8"
- Durchmesser Hahnloch 35 mm

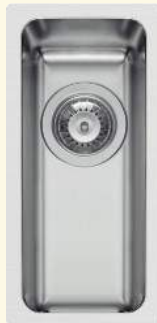

Lydia 30
Ablaufgarnitur 3 1/2"

Ausführung	Bestell-Nr.	€/Stück exkl. MwSt.	€/Stück inkl. MwSt.
Edelstahl poliert	510270	223,00	265,37

EINBAUMASS AB
← 30 cm →

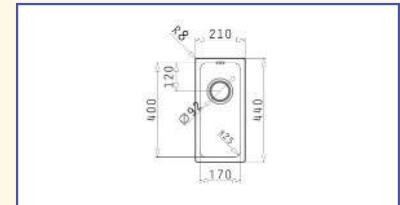

- Flachrand für flächenbündigen oder aufliegenden Einbau
- Beckengröße: 170 x 400 x 140 mm
- Ausschnittmaß: nach Ausfrässhablone
- unterbaufähig



Lydia 40
Ablaufgarnitur 3 1/2"

Ausführung	Bestell-Nr.	€/Stück exkl. MwSt.	€/Stück inkl. MwSt.
Edelstahl poliert	510271	308,00	366,52

EINBAUMASS AB
← 40 cm →

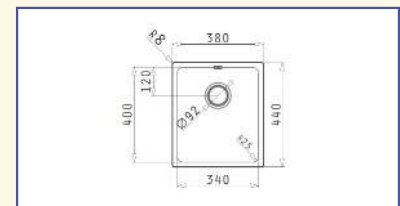

- Flachrand für flächenbündigen oder aufliegenden Einbau
- Beckengröße: 340 x 400 x 200 mm
- Ausschnittmaß: nach Ausfrässhablone
- unterbaufähig
- tiefes Becken



Lydia 45
Ablaufgarnitur 3 1/2"

Ausführung	Bestell-Nr.	€/Stück exkl. MwSt.	€/Stück inkl. MwSt.
Edelstahl poliert	510272	336,50	400,44

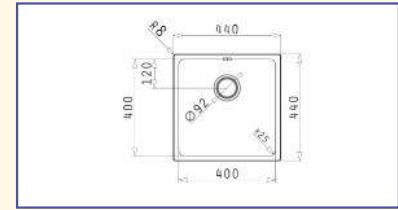

- **Flachrand für flächenbündigen oder aufliegenden Einbau**
- Beckengröße: 400 x 400 x 200 mm
- Ausschnittmaß: nach Ausfrässhablone
- unterbaufähig
- tiefes Becken



Lydia 60
Ablaufgarnitur 3 1/2"

Ausführung	Bestell-Nr.	€/Stück exkl. MwSt.	€/Stück inkl. MwSt.
Edelstahl poliert	510273	388,00	461,72

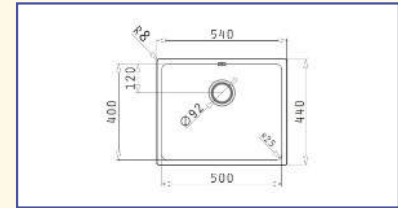

- **Flachrand für flächenbündigen oder aufliegenden Einbau**
- Beckengröße: 500 x 400 x 200 mm
- Ausschnittmaß: nach Ausfrässhablone
- unterbaufähig
- tiefes Becken



Lydia 80
Ablaufgarnitur 3 1/2"

Ausführung	Bestell-Nr.	€/Stück exkl. MwSt.	€/Stück inkl. MwSt.
Edelstahl poliert	510274	436,00	518,84

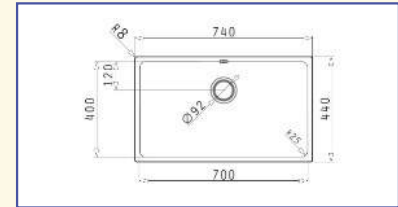

- **Flachrand für flächenbündigen oder aufliegenden Einbau**
- Beckengröße: 700 x 400 x 200 mm
- Ausschnittmaß: nach Ausfrässhablone
- unterbaufähig
- tiefes Becken



Spülenablauf-Cover
für Ablaufgarnitur 3 1/2"

Ausführung	Bestell-Nr.	€/Stück exkl. MwSt.	€/Stück inkl. MwSt.
Edelstahl	598011	17,50	20,83

- formschöne Edelstahl-Abdeckung für alle Siebkörbchen 3 1/2"
- Maße: Ø 112 mm



Pella 40

Dreh-Excenter-Ablaufgarnitur 3 1/2"

Ausführung	Bestell-Nr.	€/Stück exkl. MwSt.	€/Stück inkl. MwSt.
Edelstahl poliert	510131	624,00	742,56

EINBAUMASS AB
← 40 cm →

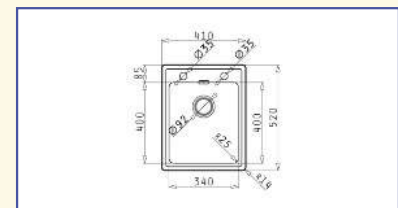

- **Flachrand für flächenbündigen oder aufliegenden Einbau**
- Beckengröße: 340 x 400 x 200 mm
- Ausschnittmaß: 398 x 508 mm
- Hahnlochbohrung: 2x Ø 35 mm



Pella 60

Dreh-Excenter-Ablaufgarnitur 3 1/2"

Ausführung	Bestell-Nr.	€/Stück exkl. MwSt.	€/Stück inkl. MwSt.
Edelstahl poliert	510132	659,00	784,21

EINBAUMASS AB
← 60 cm →

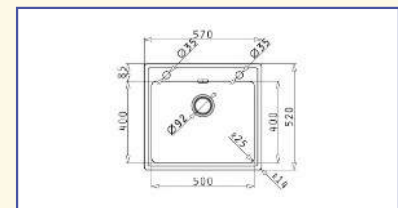

- **Flachrand für flächenbündigen oder aufliegenden Einbau**
- Beckengröße: 500 x 400 x 200 mm
- Ausschnittmaß: 558 x 508 mm
- Hahnlochbohrung: 2x Ø 35 mm



Pella 60-2

Dreh-Excenter-Ablaufgarnitur 3 1/2"

Ausführung	Bestell-Nr.	€/Stück exkl. MwSt.	€/Stück inkl. MwSt.
Edelstahl poliert	510133	798,00	949,62

EINBAUMASS AB
← 60 cm →

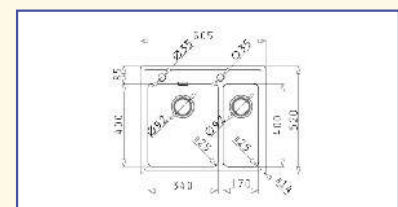

- **Flachrand für flächenbündigen oder aufliegenden Einbau**
- Beckengröße: 340 x 400 x 200 mm
170 x 400 x 140 mm
- Ausschnittmaß: 593 x 508 mm
- Hahnlochbohrung: 2x Ø 35 mm



**Tiefes Becken
(180 mm)**



Alea 40

Dreh-Excenter-Ablaufgarnitur 3 1/2"

Ausführung	Bestell-Nr.	€/Stück exkl. MwSt.	€/Stück inkl. MwSt.
Edelstahl poliert	510030	239,00	284,41

EINBAUMASS AB
← 45 cm →

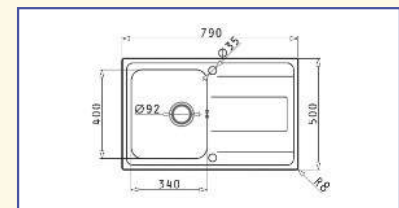

- Beckengröße: 340 x 400 x 180 mm
- Ausschnittmaß: 770 x 480 mm
- Hahnlochbohrung: 2x Ø 35 mm
- reversibel



Alea 45 D

Ablaufgarnitur 3 1/2"

Ausführung	Bestell-Nr.	€/Stück exkl. MwSt.	€/Stück inkl. MwSt.
Edelstahl poliert	510032	315,00	374,85

EINBAUMASS AB
← 80 cm →

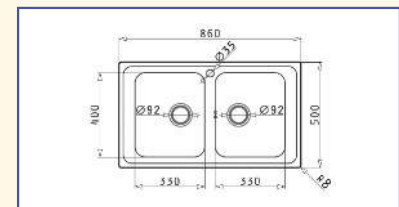

- Beckengröße: 340 x 400 x 180 mm
- Ausschnittmaß: 840 x 480 mm
- Hahnlochbohrung: 1x Ø 35 mm



Alea 60

Dreh-Excenter-Ablaufgarnitur 3 1/2"

Ausführung	Bestell-Nr.	€/Stück exkl. MwSt.	€/Stück inkl. MwSt.
Edelstahl poliert	510033	328,00	390,32

EINBAUMASS AB
← 60 cm →

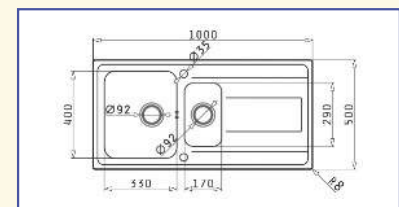

- Beckengröße: 340 x 400 x 180 mm
- Ausschnittmaß: 980 x 480 mm
- Hahnlochbohrung: 2x Ø 35 mm
- reversibel

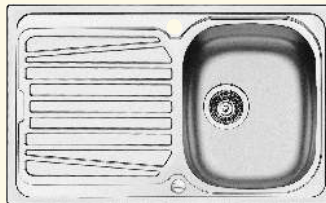

Spectra 1
Dreh-Excenter-Ablaufgarnitur 3 1/2"

Ausführung	Bestell-Nr.	€/Stück exkl. MwSt.	€/Stück inkl. MwSt.
Edelstahl satiniert	510151	174,00	207,06

Sonderzubehör

Geschirrkorb verchromt 598004	74,00	88,06
-------------------------------	-------	-------

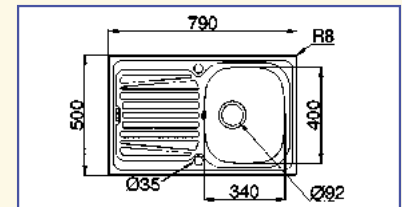

- Beckengröße: 340 x 400 x 150 mm
- Ausschnittmaß: 770 x 480 mm
- Hahnlochbohrung: 2x Ø 35 mm
- reversibel



Spectra 7 Objekt
Ablaufgarnitur 3 1/2"

Ausführung	Bestell-Nr.	€/Stück exkl. MwSt.	€/Stück inkl. MwSt.
Edelstahl satiniert	510157	149,00	177,31

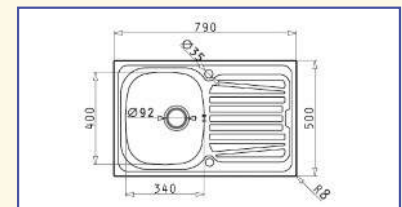

- **Objektspüle**
- Beckengröße: 340 x 400 x 150 mm
- Ausschnittmaß: 770 x 480 mm
- ohne Hahnlochbohrung
- reversibel



Spectra 2
Dreh-Excenter-Ablaufgarnitur 3 1/2"

Ausführung	Bestell-Nr.	€/Stück exkl. MwSt.	€/Stück inkl. MwSt.
Edelstahl satiniert	510152	198,00	235,62

Sonderzubehör

Geschirrkorb verchromt 598004	74,00	88,06
-------------------------------	-------	-------

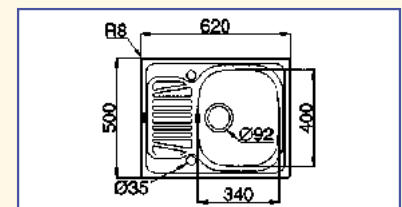

- Beckengröße: 340 x 400 x 150 mm
- Ausschnittmaß: 600 x 480 mm
- Hahnlochbohrung: 2x Ø 35 mm
- reversibel

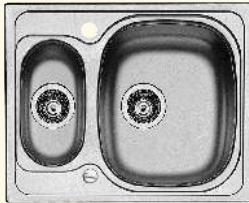

Spectra 4
Dreh-Excenter-Ablaufgarnitur 3 1/2"

Ausführung	Bestell-Nr.	€/Stück exkl. MwSt.	€/Stück inkl. MwSt.
Edelstahl satiniert	510154	224,00	266,56

Sonderzubehör

Geschirrkorb verchromt	598004	74,00	88,06
Resteschale, Acryl	598030	19,50	23,21

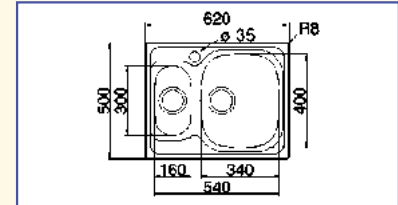

- Beckengröße: 340 x 400 x 150 mm
160 x 300 x 90 mm
- Ausschnittmaß: 600 x 480 mm
- Hahnlochbohrung: 2x Ø 35 mm
- reversibel

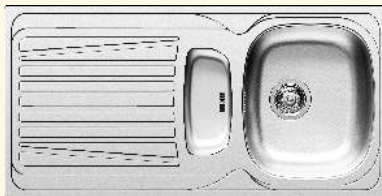

Spectra 5
Dreh-Excenter-Ablaufgarnitur 3 1/2"

Ausführung	Bestell-Nr.	€/Stück exkl. MwSt.	€/Stück inkl. MwSt.
Edelstahl satiniert	510155	249,00	296,31

Sonderzubehör

Geschirrkorb verchromt	598004	74,00	88,06
------------------------	--------	-------	-------

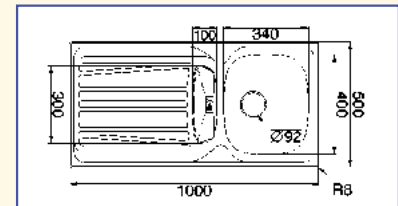
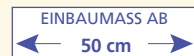

- Beckengröße: 340 x 400 x 150 mm
100 x 298 x 17 mm
- Ausschnittmaß: 980 x 480 mm
- Hahnlochbohrung: 2x Ø 35 mm
- reversibel

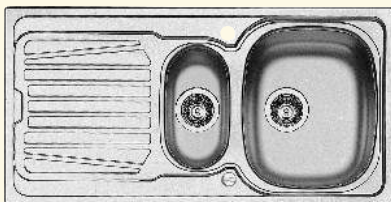

Spectra 3
Dreh-Excenter-Ablaufgarnitur 3 1/2"

Ausführung	Bestell-Nr.	€/Stück exkl. MwSt.	€/Stück inkl. MwSt.
Edelstahl satiniert	510153	252,00	299,88

Sonderzubehör

Geschirrkorb verchromt	598004	74,00	88,06
Resteschale, Acryl	598030	19,50	23,21

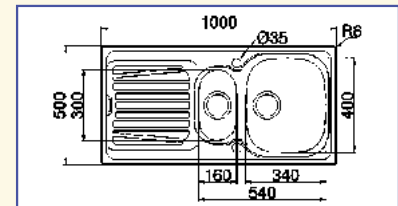

- Beckengröße: 340 x 400 x 150 mm
160 x 300 x 90 mm
- Ausschnittmaß: 980 x 480 mm
- Hahnlochbohrung: 2x Ø 35 mm
- reversibel



Spectra 6 Objekt
Ablaufgarnitur 1 1/2"

Ausführung	Bestell-Nr.	€/Stück exkl. MwSt.	€/Stück inkl. MwSt.
Edelstahl satiniert	510156	159,00	189,21

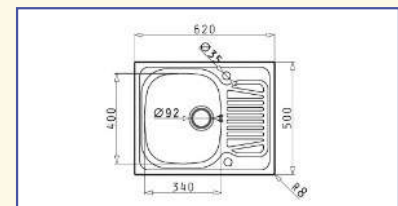

- **Objektspüle**
- Beckengröße: 340 x 400 x 150 mm
- Ausschnittmaß: 600 x 480 mm
- ohne Hahnlochbohrung
- reversibel
- Stopfenventil



Moon 1
Ablaufgarnitur 3 1/2"

Ausführung	Bestell-Nr.	€/Stück exkl. MwSt.	€/Stück inkl. MwSt.
Edelstahl poliert	502070	199,00	236,81

EINBAUMASS AB
← 45 cm →

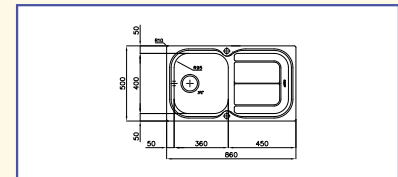

- Beckengröße: 360 x 400 x 175 mm
- Ausschnittmaß: 840 x 480 mm
- ohne Hahnlochbohrung
- reversibel

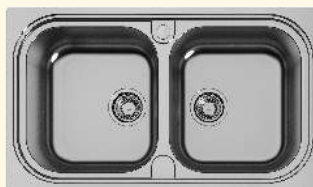

Moon 2
Ablaufgarnitur 3 1/2"

Ausführung	Bestell-Nr.	€/Stück exkl. MwSt.	€/Stück inkl. MwSt.
Edelstahl poliert	502072	298,00	354,62

EINBAUMASS AB
← 80 cm →

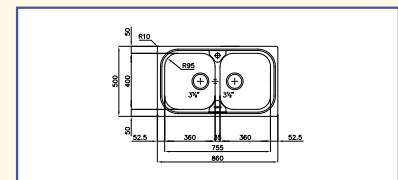

- Beckengröße: je 360 x 400 x 175 mm
- Ausschnittmaß: 840 x 480 mm
- ohne Hahnlochbohrung
- reversibel

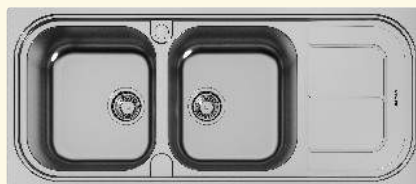

Moon 3
Ablaufgarnitur 3 1/2"

Ausführung	Bestell-Nr.	€/Stück exkl. MwSt.	€/Stück inkl. MwSt.
Edelstahl poliert	502073	342,00	406,98

EINBAUMASS AB
← 80 cm →

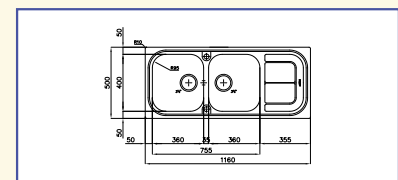

- Beckengröße: je 360 x 400 x 175 mm
- Ausschnittmaß: 1140 x 480 mm
- ohne Hahnlochbohrung
- reversibel



Sonderzubehör

Ausführung	Bestell-Nr.	€/Stück exkl. MwSt.	€/Stück inkl. MwSt.
Geschirrkorb, Edelstahl	592265	76,00	90,44

- Geschirrkorb: 340 x 400 mm



Exagon 45
Ablaufgarnitur 3 1/2"

Ausführung	Bestell-Nr.	€/Stück exkl. MwSt.	€/Stück inkl. MwSt.
Edelstahl poliert	510295	246,00	292,74

EINBAUMASS AB
← 45 cm →

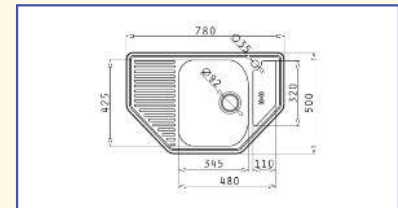

- Beckengröße: 345 x 425 x 160 mm
- Ausschnittmaß: nach Ausrösschablone
- Hahnlochbohrung: 1x Ø 35 mm
- separater Ablauf in der Tropffläche
- Für Eck- und Zeileneinbau geeignet



Spülenablauf-Cover
für Ablaufgarnitur 3 1/2"

Ausführung	Bestell-Nr.	€/Stück exkl. MwSt.	€/Stück inkl. MwSt.
Edelstahl	598011	17,50	20,83



- formschöne Edelstahl-Abdeckung für alle Siebkörbchen 3 1/2"
- Maße: Ø 112 mm

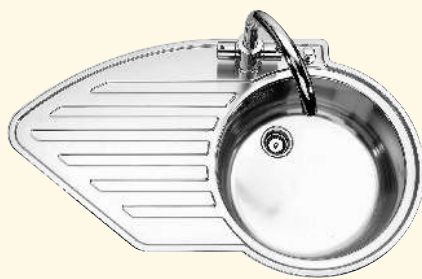

Wing 45

Becken rechts

Ausführung	Bestell-Nr.	€/Stück exkl. MwSt.	€/Stück inkl. MwSt.
Edelstahl poliert	514130	429,00	510,51

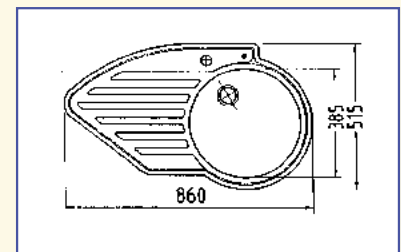
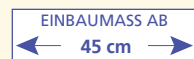

- Beckengröße: 385 Ø x 150 mm
- Ausschnittmaß: nach Ausfrässhablone
- Hahnlochbohrung: 1x Ø 35 mm
- Zug-Excenter-Ablaufgarnitur 1 1/2"
- **für Eck- und Zeileneinbau geeignet**

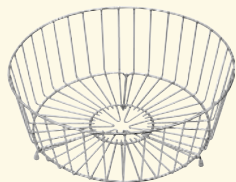

Sonderzubehör

Ausführung	Bestell-Nr.	€/Stück exkl. MwSt.	€/Stück inkl. MwSt.
Geschirrkorb verchromt	594004	59,80	71,16

- Ø 360 mm, 110 mm hoch



**Armaturempfehlung
Connect -1 rund**

Ausführung	Bestell-Nr.	€/Stück exkl. MwSt.	€/Stück inkl. MwSt.
verchromt	314460	187,50	223,13
Edelst.-Finish/PVD	314467	245,50	292,15

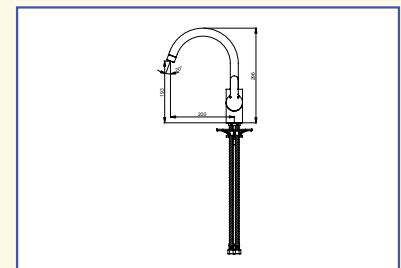

- schwenkbarer Rohr-Auslauf 200 mm
- Schwenkbereich 360°
- Schnell-Montagesystem
- flexible Anschluss-Schläuche 3/8"



Tornado 80

Dreh-Excenter-Ablaufgarnitur 3 1/2"

Ausführung	Bestell-Nr.	€/Stück exkl. MwSt.	€/Stück inkl. MwSt.
Edelstahl satiniert	502105	558,00	664,02

EINBAUMASS AB
← 80 cm →

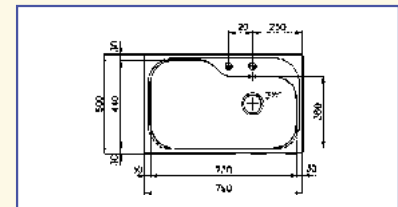

- Beckengröße: 730 x 440 (360) x 215 mm
- Ausschnittmaß: 770 x 480 mm
- Hahnlochbohrung: 2x Ø 35 mm
- **großes, tiefes Becken**



Sonderzubehör

Ausführung	Bestell-Nr.	€/Stück exkl. MwSt.	€/Stück inkl. MwSt.
Geschirrkorb Edelstahl	592290	116,00	138,04

- Geschirrkorb: 230 x 450 mm



Stabilisierungsplatte

Ausführung	Bestell-Nr.	€/Stück exkl. MwSt.	€/Stück inkl. MwSt.
Metall	598012	19,90	23,68



- Stabilisierungsplatte für Armaturen mit Gewindestangen oder -Hülsen
- geeignet für alle Spülen
- Maße: 85 x 65 mm
- 2 Metallplatten klemmen die Gewindestange ein und werden dann an der Arbeitsplatte befestigt



SR Mini

Dreh-Excenter-Ablaufgarnitur 3 1/2"

Ausführung	Bestell-Nr.	€/Stück exkl. MwSt.	€/Stück inkl. MwSt.
Edelstahl satiniert	510211	219,00	260,61

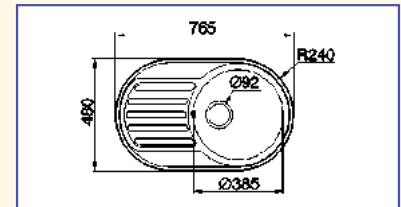

- Beckengröße: Ø 385 x 150 mm
- Ausschnittmaß: nach Ausfrässhablone
- Hahnlochbohrung: 2x Ø 35 mm
- reversibel



SR Mini Objekt

Ablaufgarnitur 3 1/2"

Ausführung	Bestell-Nr.	€/Stück exkl. MwSt.	€/Stück inkl. MwSt.
Edelstahl satiniert	510213	179,00	213,01

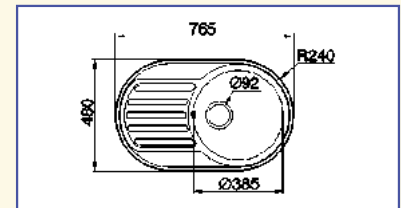

- **Objektpüle**
- Beckengröße: Ø 385 x 150 mm
- Ausschnittmaß: nach Ausfrässhablone
- ohne Hahnlochbohrung
- reversibel



ER 450 1 1/2"

Ablaufgarnitur 1 1/2"

Ausführung	Bestell-Nr.	€/Stück exkl. MwSt.	€/Stück inkl. MwSt.
Edelstahl poliert	510220	114,00	135,66

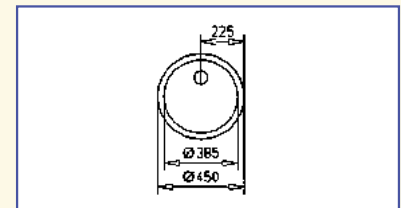

- Beckengröße: Ø 385 x 160 mm
- Ausschnittmaß: Ø 430 mm



Stylo 45
Ablaufgarnitur 3 1/2"

Ausführung	Bestell-Nr.	€/Stück exkl. MwSt.	€/Stück inkl. MwSt.
Edelstahl poliert	516007	173,00	205,87

EINBAUMASS AB
← 45 cm →

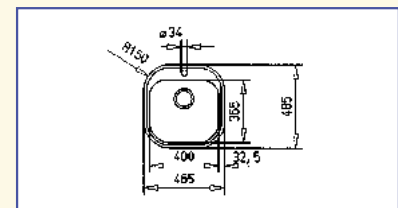

- Beckengröße: 400 x 365 x 146 mm
- Ausschnittmaß: nach Ausfrässhablone
- Hahnlochbohrung: 1x Ø 35 mm
- **praktische Armaturenbank**



Atria 60
Ablaufgarnitur 3 1/2"

Ausführung	Bestell-Nr.	€/Stück exkl. MwSt.	€/Stück inkl. MwSt.
Edelstahl poliert	510160	212,00	252,28

EINBAUMASS AB
← 60 cm →

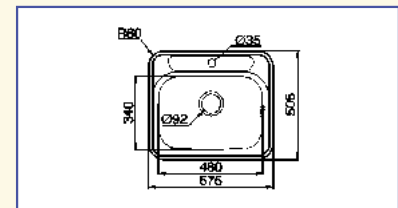

- Beckengröße: 480 x 340 x 180 mm
- Ausschnittmaß: nach Ausfrässhablone
- Hahnlochbohrung: 1x Ø 35 mm
- **praktische Armaturenbank**



Rondostar
Ablaufgarnitur 3 1/2"

Ausführung	Bestell-Nr.	€/Stück exkl. MwSt.	€/Stück inkl. MwSt.
Edelstahl poliert	510200	168,00	199,92

Sonderzubehör

Geschirrkorb Edelstahl	598002	74,00	88,06
Geschirrkorb weiß	596339	36,00	42,84

EINBAUMASS AB
← 45 cm →

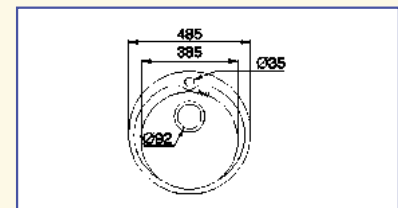

- Beckengröße: Ø 385 x 160 mm
- Ausschnittmaß: Ø 465 mm
- Hahnlochbohrung: 1x Ø 35 mm
- reversibel
- **praktische Armaturenbank**



Domino EB 2950
Ablaufgarnitur 1 1/2"

Ausführung	Bestell-Nr.	€/Stück exkl. MwSt.	€/Stück inkl. MwSt.
Edelstahl poliert	502000	156,50	186,24

EINBAUMASS AB
← 30 cm →

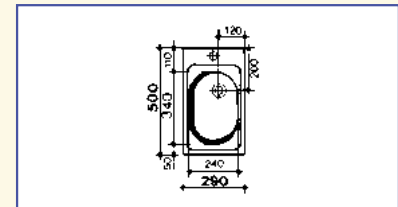

- Beckengröße: 240 x 340 x 170 mm
- Ausschnittmaß: 272 x 482 mm
- Hahnlochbohrung: 1x Ø 35 mm
- **praktische Armaturenbank**
- **tiefes Becken**



Domino EB 4450
Ablaufgarnitur 1 1/2"

Ausführung	Bestell-Nr.	€/Stück exkl. MwSt.	€/Stück inkl. MwSt.
Edelstahl poliert	502001	168,50	200,52

EINBAUMASS AB
← 40 cm →

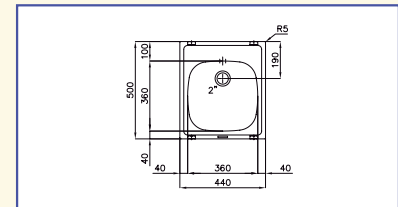

- **ohne Hahnlochbohrung**
- Beckengröße: 360 x 360 x 170 mm
- Ausschnittmaß: 422 x 482 mm
- **praktische Armaturenbank**
- **tiefes Becken**



Einbau-Ablage

Ausführung	Bestell-Nr.	€/Stück exkl. MwSt.	€/Stück inkl. MwSt.
Edelstahl Leinen*	502005	99,80	118,76

- Abstellfläche für Töpfe und Pfannen
- Maß: außen 288 x 500 mm
- Ausschnittmaß: 268 x 480 mm
- ***Auslaufartikel**



CA 1
Ablaufgarnitur 1 1/2"

Ausführung	Bestell-Nr.	€/Stück exkl. MwSt.	€/Stück inkl. MwSt.
Edelstahl satiniert	510100	95,80	114,00

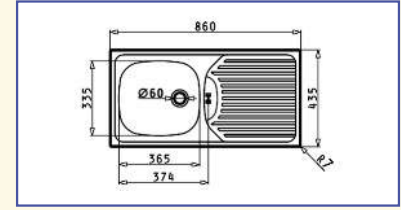

- Beckengröße: 365 x 335 x 150 mm
- Ausschnittmaß: 840 x 415 mm
- ohne Hahnlochbohrung
- reversibel
- separater Ablauf in der Tropffläche



Deva 45
Ablaufgarnitur 1 1/2"

Ausführung	Bestell-Nr.	€/Stück exkl. MwSt.	€/Stück inkl. MwSt.
Edelstahl satiniert	516420	103,60	123,28

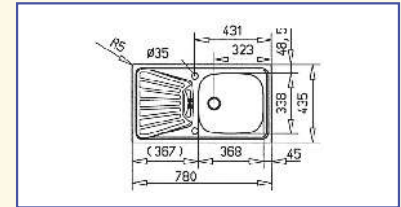

- Beckengröße: 368 x 338 x 148 mm
- Ausschnittmaß: 760 x 415 mm
- ohne Hahnlochbohrung
- reversibel
- separater Ablauf in der Tropffläche



ET 78
Ablaufgarnitur 3 1/2"

Ausführung	Bestell-Nr.	€/Stück exkl. MwSt.	€/Stück inkl. MwSt.
Edelstahl poliert	510102	145,00	172,55

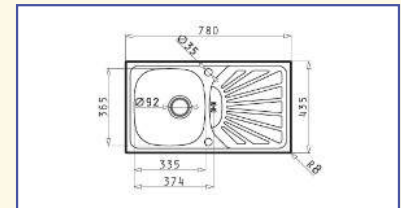

- Beckengröße: 335 x 365 x 150 mm
- Ausschnittmaß: 760 x 415 mm
- ohne Hahnlochbohrung
- reversibel
- separater Ablauf in der Tropffläche



RK 860
Ablaufgarnitur 1 1/2"

Ausführung	Bestell-Nr.	€/Stück exkl. MwSt.	€/Stück inkl. MwSt.
Edelstahl satiniert	514091	155,00	184,45

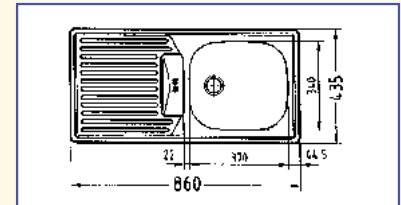

- Beckengröße: 370 x 340 x 140 mm
- Ausschnittmaß: 840 x 415 mm
- ohne Hahnlochbohrung
- reversibel
- separater Ablauf in der Tropffläche
- **inklusive Resteschale acryl-klar**



EIN-/UNTERBAUSPÜLEN
EDELSTAHL



Blanco Flex
Ablaufgarnitur 1 1/2"

Ausführung	Bestell-Nr.	€/Stück exkl. MwSt.	€/Stück inkl. MwSt.
Edelstahl satiniert	V511917	106,80	127,09

EINBAUMASS AB
← 45 cm →

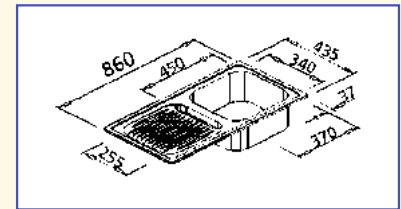

- Beckengröße: 370 x 340 x 150 mm
- Ausschnittmaß: 840 x 415 mm
- ohne Hahnlochbohrung
- reversibel
- separater Ablauf in der Tropffläche

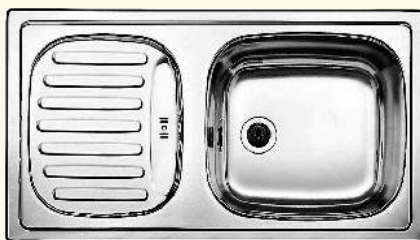

Blanco Flex Mini
Ablaufgarnitur 1 1/2"

Ausführung	Bestell-Nr.	€/Stück exkl. MwSt.	€/Stück inkl. MwSt.
Edelstahl satiniert	V511918	111,80	133,04

EINBAUMASS AB
← 45 cm →

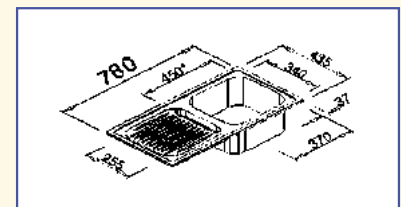

- Beckengröße: 370 x 340 x 150 mm
- Ausschnittmaß: 762 x 417 mm
- ohne Hahnlochbohrung
- reversibel
- separater Ablauf in der Tropffläche



Flexible Schneidauflage

Ausführung	Bestell-Nr.	€/Stück exkl. MwSt.	€/Stück inkl. MwSt.
Kunststoff weiß	V225469	17,50	20,83



- Kunststoff, weiß
- Maße: 290 x 382 mm



Flex Pro 45 S
Ablaufgarnitur 3 1/2"

Ausführung	Bestell-Nr.	€/Stück exkl. MwSt.	€/Stück inkl. MwSt.
Edelstahl Naturfinish	V521007	158,00	188,02

EINBAUMASS AB
← 45 cm →

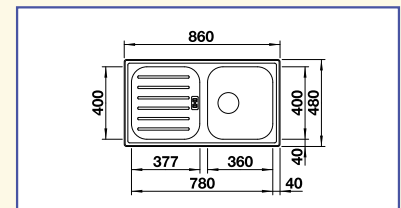

- Beckengröße: 360 x 400 x 155 mm
- Ausschnittmaß: 780 x 400 mm
- ohne Hahnlochbohrung
- reversibel
- separater Ablauf in der Tropffläche



Tipo 45 S Mini
Ablaufgarnitur 3 1/2"

Ausführung	Bestell-Nr.	€/Stück exkl. MwSt.	€/Stück inkl. MwSt.
Edelstahl Bürstfinish	V516053	248,00	295,12

EINBAUMASS AB
← 45 cm →

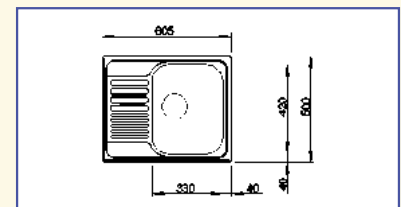

- Beckengröße: 330 x 420 x 160 mm
- Ausschnittmaß: 587 x 482 mm
- ohne Hahnlochbohrung
- reversibel

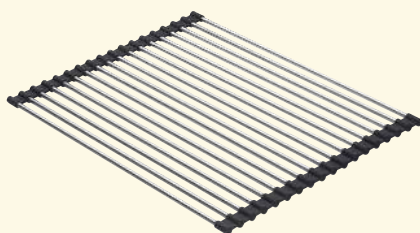

Edelstahl-Rollmatte

Ausführung	Bestell-Nr.	€/Stück exkl. MwSt.	€/Stück inkl. MwSt.
Edelstahl/Kunststoff	598010	80,00	95,20



- Maß: 298 x 415 mm
- geeignet für alle Spülenmodelle
- Enden mit Kunststoff ummantelt zur Schonung von empfindlichen Oberflächen



EE 4 x 4

Ablaufgarnitur 1 1/2"

Ausführung	Bestell-Nr.	€/Stück exkl. MwSt.	€/Stück inkl. MwSt.
Edelstahl satiniert	V501065	119,50	142,21

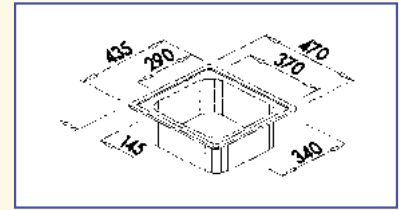

- Beckengröße: 340 x 370 x 150 mm
- Ausschnittmaß: 415 x 450 mm



E 43

Ablaufgarnitur 1 1/2"

Ausführung	Bestell-Nr.	€/Stück exkl. MwSt.	€/Stück inkl. MwSt.
Edelstahl satiniert	514043	116,00	138,04

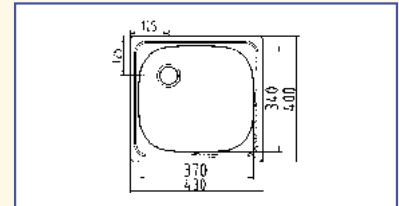

- Beckengröße: 370 x 340 x 150 mm
- Ausschnittmaß: 410 x 380 mm



EB 46

Ablaufgarnitur 1 1/2"

Ausführung	Bestell-Nr.	€/Stück exkl. MwSt.	€/Stück inkl. MwSt.
Edelstahl satiniert	500020	124,00	147,56

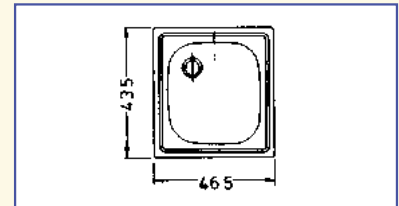

- Beckengröße: 370 x 340 x 150 mm
- Ausschnittmaß: 445 x 415 mm



EB 28

Ablaufgarnitur 1 1/2"

Ausführung	Bestell-Nr.	€/Stück exkl. MwSt.	€/Stück inkl. MwSt.
Edelstahl satiniert	500010	119,20	141,85

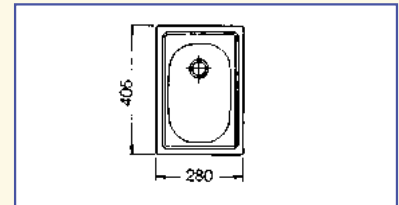

- Beckengröße: 240 x 370 x 150 mm
- Ausschnittmaß: 260 x 385 mm



EB 25 Soft

Ablaufgarnitur 1 1/2"

Ausführung	Bestell-Nr.	€/Stück exkl. MwSt.	€/Stück inkl. MwSt.
Edelstahl satiniert	514125	132,00	157,08

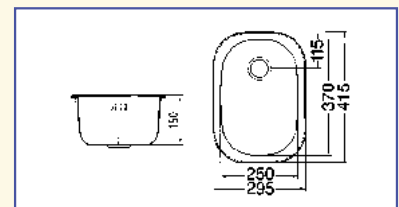
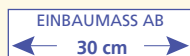

- Beckengröße: 250 x 370 x 150 mm
- Ausschnittmaß: nach Ausfrässhablone

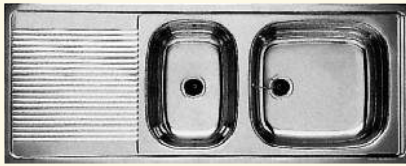

EZS 11 x 4
Doppel-Ablaufgarnitur 1 1/2"

Ausführung	Bestell-Nr.	€/Stück exkl. MwSt.	€/Stück inkl. MwSt.
Edelstahl satiniert	500060	268,00	318,92

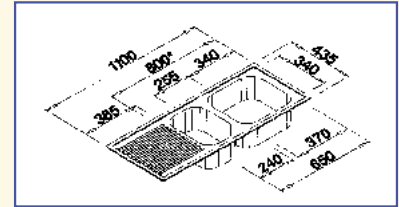

- Beckengröße: 370 x 340 x 150
240 x 340 x 145 mm
- Ausschnittmaß: 1082 x 417 mm
- ohne Hahnlochbohrung
- reversibel

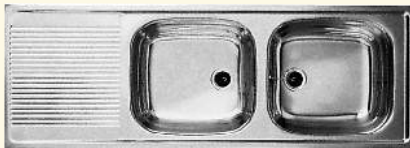

EZS 12 x 4-2
Doppel-Ablaufgarnitur 1 1/2"

Ausführung	Bestell-Nr.	€/Stück exkl. MwSt.	€/Stück inkl. MwSt.
Edelstahl satiniert	500070	275,00	327,25

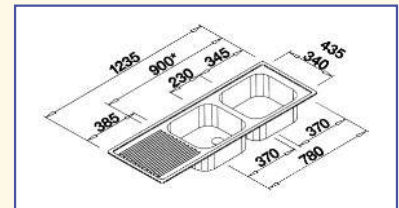
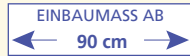

- Beckengröße: je 370 x 340 x 150 mm
- Ausschnittmaß: 1217 x 417 mm
- ohne Hahnlochbohrung
- reversibel



EBA 86
Ablaufgarnitur 1 1/2"

Ausführung	Bestell-Nr.	€/Stück exkl. MwSt.	€/Stück inkl. MwSt.
Edelstahl satiniert	500040	111,00	132,09

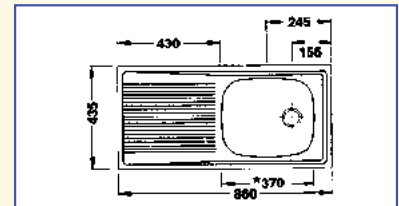
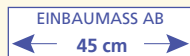

- Beckengröße: 370 x 340 x 150 mm
- Ausschnittmaß: 840 x 415 mm
- ohne Hahnlochbohrung
- reversibel



E 78
Doppel-Ablaufgarnitur 1 1/2"

Ausführung	Bestell-Nr.	€/Stück exkl. MwSt.	€/Stück inkl. MwSt.
Edelstahl satiniert	510020	196,00	233,24

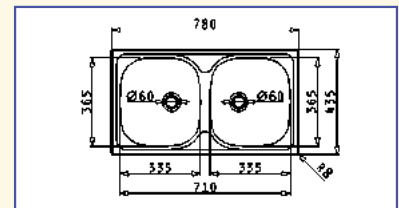
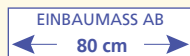

- Beckengröße: je 335 x 365 x 150 mm
- Ausschnittmaß: 760 x 415 mm
- ohne Hahnlochbohrung
- reversibel

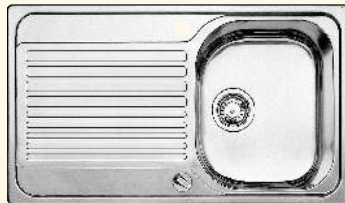

Toga 45 S
Dreh-Excenter-Ablaufgarnitur 3 1/2"

Ausführung	Bestell-Nr.	€/Stück exkl. MwSt.	€/Stück inkl. MwSt.
Edelstahl satiniert	V513603	236,00	280,84

EINBAUMASS AB
← 45 cm →

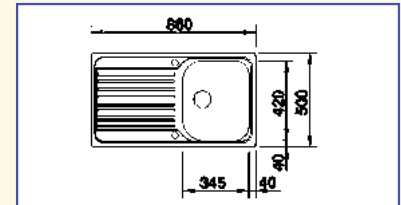

- Beckengröße: 345 x 420 x 160 mm
- Ausschnittmaß: 842 x 482 mm
- Hahnlochbohrung: 2x Ø 35 mm
- reversibel



Toga 5 S
Dreh-Excenter-Ablaufgarnitur 3 1/2"

Ausführung	Bestell-Nr.	€/Stück exkl. MwSt.	€/Stück inkl. MwSt.
Edelstahl satiniert	V512640	352,00	418,88

EINBAUMASS AB
← 50 cm →

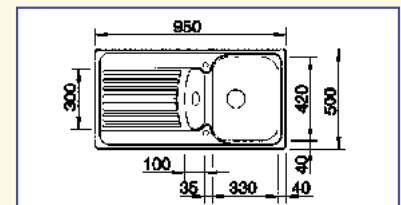

- Beckengröße: 330 x 420 x 160 mm
35 x 300 x 40 mm
- Ausschnittmaß: 933 x 483 mm
- Hahnlochbohrung: 2x Ø 35 mm
- reversibel
- **inklusive Resteschale Edelstahl**



Flexible Schneidauflage

Ausführung	Bestell-Nr.	€/Stück exkl. MwSt.	€/Stück inkl. MwSt.
Kunststoff weiß	V225469	17,50	20,83



- Kunststoff, weiß
- Maße: 290 x 382 mm



Toga 6 S

Dreh-Excenter-Ablaufgarnitur 3 1/2"

Ausführung	Bestell-Nr.	€/Stück exkl. MwSt.	€/Stück inkl. MwSt.
Edelstahl satiniert	V512639	405,00	481,95

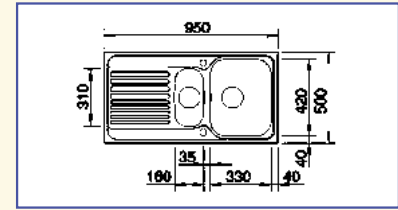

- Beckengröße: 335 x 400 x 160 mm
180 x 320 x 160 mm
- Ausschnittmaß: 933 x 483 mm
- Hahnlochbohrung: 2x Ø 35 mm
- separater Ablauf im Restebecken
- **inklusive Resteschale Edelstahl**



Toga 9 E

Dreh-Excenter-Ablaufgarnitur 3 1/2"

Ausführung	Bestell-Nr.	€/Stück exkl. MwSt.	€/Stück inkl. MwSt.
Edelstahl satiniert	V513604	339,00	403,41

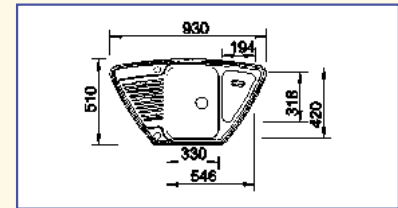

- Beckengröße: 330 x 318 x 160 mm
- Ausschnittmaß: nach Ausfrässhablone
- Hahnlochbohrung: 2x Ø 35 mm
- **separater Ablauf in der Tropffläche**
- **für Eck- und Zeileneinbau geeignet**
- **inklusive Resteschale Edelstahl**



Armaturempfehlung Mila-1

Ausführung	Bestell-Nr.	€/Stück exkl. MwSt.	€/Stück inkl. MwSt.
verchromt	V519414	242,00	287,98

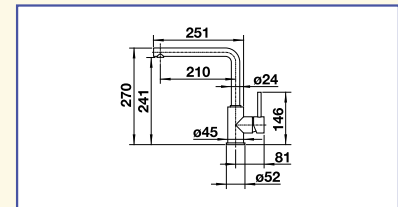

- keramische Kartusche
- schwenkbarer Rohr-Auslauf 210 mm
- Schwenkbereich 360°
- flexible Anschluss-Schläuche 3/8"



**Armaturempfehlung Mila-S-3
mit herausziehbarem Auslauf**

Ausführung	Bestell-Nr.	€/Stück exkl. MwSt.	€/Stück inkl. MwSt.
verchromt	V519810	292,00	347,48

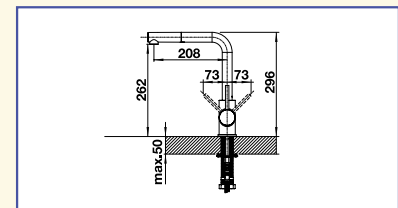

- keramische Kartusche
- schwenk-/herausziehbarer Auslauf 208 mm
- Schwenkbereich 360°
- eigensicher gegen Rückfließen
- flexible Anschluss-Schläuche 3/8"



Zia 45 S

Dreh-Excenter-Ablaufgarnitur 3 1/2"

Ausführung	Bestell-Nr.	€/Stück exkl. MwSt.	€/Stück inkl. MwSt.
Edelstahl Bürstfinish	V514614	352,00	418,88

EINBAUMASS AB
← 45 cm →

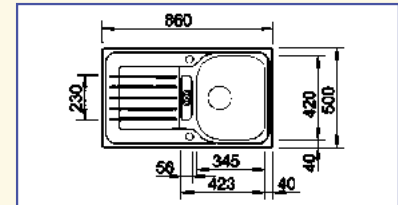

- Beckengröße: 345 x 420 x 160 mm
- Ausschnittmaß: 842 x 482 mm
- Hahnlochbohrung: 2x Ø 35 mm
- reversibel

• separater Ablauf in der Tropffläche



Zia 5 S

Dreh-Excenter-Ablaufgarnitur 3 1/2"

Ausführung	Bestell-Nr.	€/Stück exkl. MwSt.	€/Stück inkl. MwSt.
Edelstahl Bürstfinish	V514616	438,00	521,22

EINBAUMASS AB
← 50 cm →

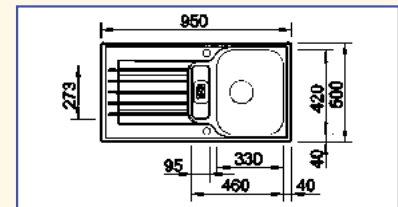

- Beckengröße: 330 x 420 x 164 mm
- Ausschnittmaß: 932 x 482 mm
- Hahnlochbohrung: 2x Ø 35 mm
- reversibel

• separater Ablauf in der Tropffläche



Zia 6 S

Dreh-Excenter-Ablaufgarnitur 3 1/2"

Ausführung	Bestell-Nr.	€/Stück exkl. MwSt.	€/Stück inkl. MwSt.
Edelstahl Bürstfinish	V514615	521,00	619,99

EINBAUMASS AB
← 60 cm →

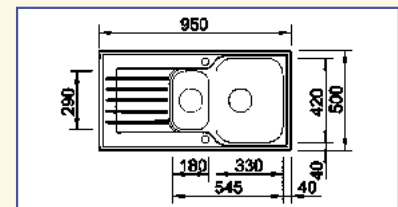

- Beckengröße: 330 x 420 x 155 mm
180 x 290 x 155 mm
- Ausschnittmaß: 933 x 483 mm
- Hahnlochbohrung: 2x Ø 35 mm
- reversibel

- separater Ablauf in der Tropffläche



Median 45 S-IF

**Becken rechts
Dreh-Excenter-Abflussgarnitur 3 1/2"**

Ausführung	Bestell-Nr.	€/Stück exkl. MwSt.	€/Stück inkl. MwSt.
Edelstahl Bürstfinish	V518449	469,00	558,11

**Becken links
Dreh-Excenter-Abflussgarnitur 3 1/2"**

Edelstahl Bürstfinish	V518450	469,00	558,11
-----------------------	---------	--------	--------

EINBAUMASS AB
← 45 cm →

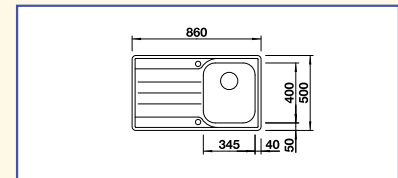

- Flachrand für flächenbündigen oder aufliegenden Einbau
- Beckengröße: 345 x 400 x 190 mm
- Ausschnittmaß: 836 x 476 mm
- Hahnlochbohrung: 2x Ø 35 mm



Median 6 S-IF

**Becken rechts
Dreh-Excenter-Abflussgarnitur 3 1/2"**

Ausführung	Bestell-Nr.	€/Stück exkl. MwSt.	€/Stück inkl. MwSt.
Edelstahl Bürstfinish	V518451	698,00	830,62

**Becken links
Dreh-Excenter-Abflussgarnitur 3 1/2"**

Edelstahl Bürstfinish	V518452	698,00	830,62
-----------------------	---------	--------	--------

EINBAUMASS AB
← 60 cm →

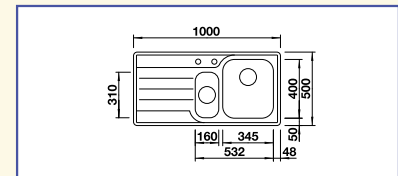

- Flachrand für flächenbündigen oder aufliegenden Einbau
- Beckengröße: 345 x 400 x 190 mm
160 x 310 x 160 mm
- Ausschnittmaß: 976 x 476 mm
- Hahnlochbohrung: 2x Ø 35 mm



Median XL 6 S-IF

Dreh-Excenter-Abflussgarnitur 3 1/2"

Ausführung	Bestell-Nr.	€/Stück exkl. MwSt.	€/Stück inkl. MwSt.
Edelstahl Bürstfinish	V518453	698,00	830,62

EINBAUMASS AB
← 60 cm →

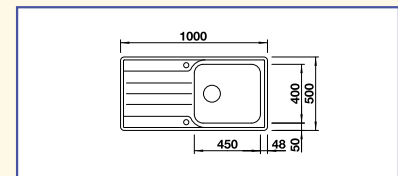

- Flachrand für flächenbündigen oder aufliegenden Einbau
- Beckengröße: 450 x 400 x 175 mm
- Ausschnittmaß: 976 x 476 mm
- Hahnlochbohrung: 2x Ø 35 mm
- reversibel

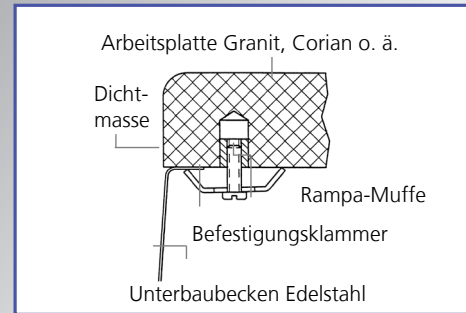

Master
Ablaufgarnitur 3 1/2"

Ausführung	Bestell-Nr.	€/Stück exkl. MwSt.	€/Stück inkl. MwSt.
Edelstahl poliert	502084	249,00	296,31

EINBAUMASS AB
← 50 cm →

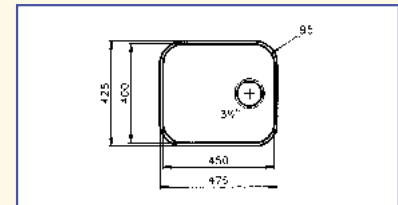

- Beckengröße: 400 x 450 x 175 mm
- Ausschnittmaß: nach Ausfrässhablone



Monte
Ablaufgarnitur 3 1/2"

Ausführung	Bestell-Nr.	€/Stück exkl. MwSt.	€/Stück inkl. MwSt.
Edelstahl poliert	502083	229,00	272,51

EINBAUMASS AB
← 40 cm →

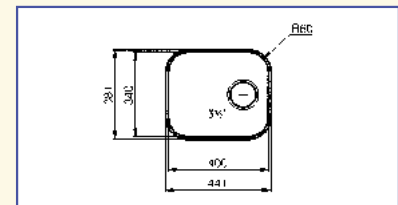

- Beckengröße: 340 x 400 x 170 mm
- Ausschnittmaß: nach Ausfrässhablone



Mini
Ablaufgarnitur 3 1/2"

Ausführung	Bestell-Nr.	€/Stück exkl. MwSt.	€/Stück inkl. MwSt.
Edelstahl poliert	502082	145,00	172,55

EINBAUMASS AB
← 30 cm →

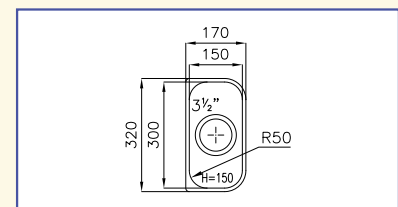

- Beckengröße: 300 x 150 x 150 mm
- Ausschnittmaß: nach Ausfrässhablone
- ohne Überlauf

EINBAUSPÜLEN ARMATUREN KERAMIK / GRANIT

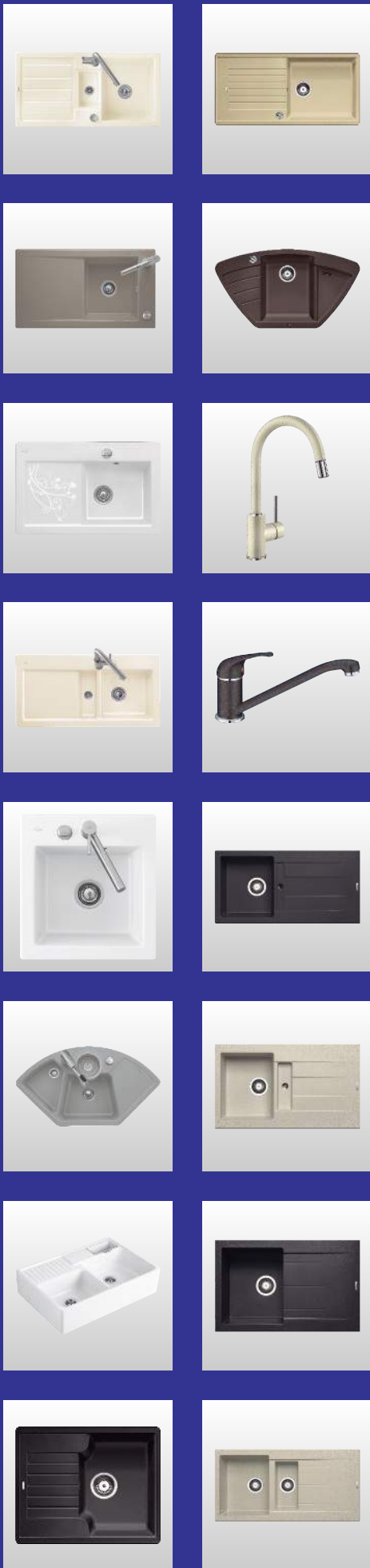

Küchenkeramik: Ein faszinierendes Material.

Eine Keramikspüle? Eine Option für jeden, der weiß, wie vielseitig, robust, pflegeleicht und hygienisch Keramik ist. Und die perfekte Lösung, wenn man die stilvollen farblichen Gestaltungsmöglichkeiten kennt.

HYGIENE



Keramik ist **geschmacks- und geruchsneutral**

REINIGUNG



Keramik benötigt **wenig Kraft- und Zeitaufwand**

LANGLEBIGKEIT



Keramik ist **stoß-, schlag- und kratzfest**

ROBUSTHEIT



Keramik ist **hitze- und kältebeständig**

Überzeugend: Große Farbvielfalt für eine perfekte Farbabstimmung ...

... und weitere Vorteile von Küchenkeramik.

- ⊕ 16 lichtechte Keramikfarben und zwei Dekore
- ⊕ Charaktervolle, angenehme Oberfläche
- ⊕ Keramik als Hygienestandard, auch in Kliniken und im Bad
- ⊕ Chemikalienresistent gegen haushaltsübliche Säuren oder Laugen
- ⊕ Umweltverträglich in der Herstellung und Entsorgung
- ⊕ Keramik – ein Naturprodukt

ceramicplus
Villeroy & Boch

- ⊕ Schmutz und Wasser finden kaum noch Haftpunkte und fließen sofort ab
- ⊕ Einfaches Entfernen von Kalkrückständen und hartnäckigen Flecken wie Tee, Rote Bete oder Rotwein
- ⊕ Einfachere und schnellere Reinigung, weniger Verbrauch von Reinigungsmitteln
- ⊕ Tests beweisen die dauerhafte Beständigkeit bei Beachten der Pflegeanleitung
- ⊕ Herausragende Eigenschaften von unabhängigen Fraunhofer Institut IST Braunschweig bestätigt

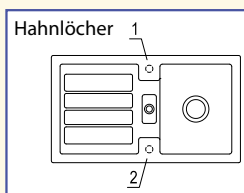

Flavia 50
Ablaufgarnitur 3 1/2"

Ausführung	Bestell-Nr.	€/Stück exkl. MwSt.	€/Stück inkl. MwSt.
Classicline	54815..	951,00	1.131,69
Premiumline	54816..	1.069,00	1.272,11

Dreh-Excenter-Ablaufgarnitur 3 1/2"

Classicline	54817..	1.031,00	1.226,89
Premiumline	54818..	1.148,00	1.366,12

Aufpreis für Hahnlochbohrung

pro Hahnloch	397199	10,50	12,50
--------------	--------	-------	-------

EINBAUMASS AB
← 50 cm →

ceramicplus
Villeroy & Boch

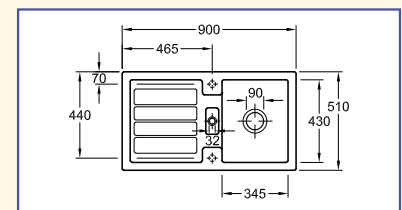

- Beckengröße: 345 x 430 x 220 mm
- Ausschnittmaß: 870 x 480 mm
- Hahnlochbohrung: beidseitig je 1x vorgestochen Ø 35 mm
- reversibel
- **Hinweis:**
Bitte geben Sie bei Ihrer Bestellung die Nummer des Hahnloches an, welches durchgebohrt sein soll

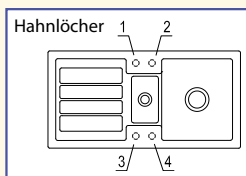

Flavia 60 Ablaufgarnitur 3 1/2"

Ausführung	Bestell-Nr.	€/Stück exkl. MwSt.	€/Stück inkl. MwSt.
Classicline	54811..	1.076,00	1.280,44
Premiumline	54812..	1.212,00	1.442,28

Dreh-Excenter-Ablaufgarnitur 3 1/2"

Classicline	54813..	1.155,00	1.374,45
Premiumline	54814..	1.292,00	1.537,48

Aufpreis für Hahnlochbohrung

pro Hahnloch	397199	10,50	12,50
--------------	--------	-------	-------

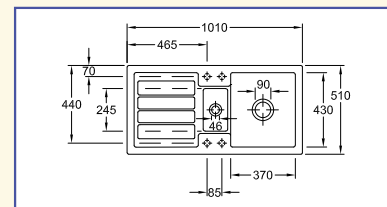
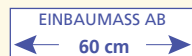

- Beckengröße: 370 x 430 x 220 mm
- Ausschnittmaß: 980 x 480 mm
- Hahnlochbohrung: beidseitig je 2x vorgestochen Ø 35 mm
- reversibel
- **Hinweis:**
Bitte geben Sie bei Ihrer Bestellung die Nummer des Hahnloches an, welches durchgebohrt sein soll

Farbmuster Bitte ergänzen Sie in Ihrem Auftrag unsere Bestellnummer um die Farbnummer.

Classicline ceramicplus



Premiumline ceramicplus

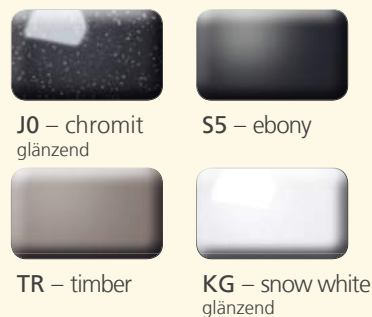

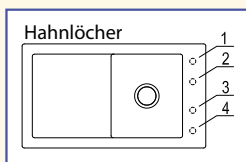

Timeline 50
Ablaufgarnitur 3 1/2"

Ausführung	Bestell-Nr.	€/Stück exkl. MwSt.	€/Stück inkl. MwSt.
Classicline	54821..	947,00	1.126,93
Premiumline	54822..	1.067,00	1.269,73
Trendline Dekor	54823..	1.145,00	1.362,55

Dreh-Excenter-Ablaufgarnitur 3 1/2"

Classicline	54824..	1.046,00	1.244,74
Premiumline	54825..	1.165,00	1.386,35
Trendline Dekor	54826..	1.244,00	1.480,36

Aufpreis für Hahnlochbohrung

pro Hahnloch	397199	10,50	12,50
--------------	--------	-------	-------

EINBAUMASS AB
← 50 cm →

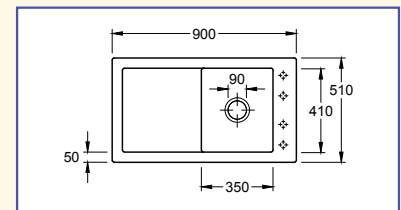

- Beckengröße: 350 x 410 x 220 mm
- Ausschnittmaß: 870 x 480 mm
- Hahnlochbohrung: 4x vorgestochen Ø 35 mm
- reversibel

• **Hinweis:**

Bitte geben Sie bei Ihrer Bestellung die Nummer des Hahnloches an, welches durchgebohrt sein soll

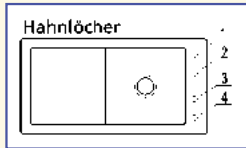

Timeline 60
Ablaufgarnitur 3 1/2"

Ausführung	Bestell-Nr.	€/Stück exkl. MwSt.	€/Stück inkl. MwSt.
Classicline	54795..	1.062,00	1.263,78
Premiumline	54796..	1.202,00	1.430,38
Trendline Dekor	54794..	1.288,00	1.532,72

Dreh-Excenter-Ablaufgarnitur 3 1/2"

Classicline	54797..	1.161,00	1.381,59
Premiumline	54798..	1.298,00	1.544,62
Trendline Dekor	54799..	1.388,00	1.651,72

Aufpreis für Hahnlochbohrung

pro Hahnloch	397199	10,50	12,50
--------------	--------	-------	-------

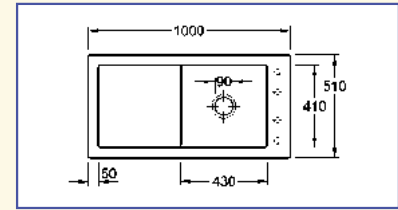

- Beckengröße: 430 x 410 x 220 mm
- Ausschnittmaß: 970 x 480 mm
- Hahnlochbohrung: 4x vorgestochen Ø 35 mm
- reversibel
- **Hinweis:**
Bitte geben Sie bei Ihrer Bestellung die Nummer des Hahnloches an, welches durchgebohrt sein soll

Farbmuster Bitte ergänzen Sie in Ihrem Auftrag unsere Bestellnummer um die Farbnummer.

Classicline ceramicplus



Premiumline ceramicplus



Trendline ceramicplus Das Dekor ist nur für die Grundfarbe „weiß alpin glänzend“ erhältlich.



KW – la rose DEKOR
(auf der Abtropffläche)

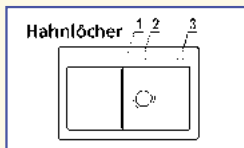

Subway 45 Becken rechts
Ablaufgarnitur 3 1/2"

Ausführung	Bestell-Nr.	€/Stück exkl. MwSt.	€/Stück inkl. MwSt.
Classicline	54770..	758,00	902,02
Premiumline	54772..	849,00	1.010,31
Trendline Dekor	54660..	909,00	1.081,71

Dreh-Excenter-Ablaufgarnitur 3 1/2"

Classicline	54774..	857,00	1.019,83
Premiumline	54776..	948,00	1.128,12
Trendline Dekor	54664..	1.008,00	1.199,52

Aufpreis für Hahnlochbohrung

pro Hahnloch	397199	10,50	12,50
--------------	--------	-------	-------

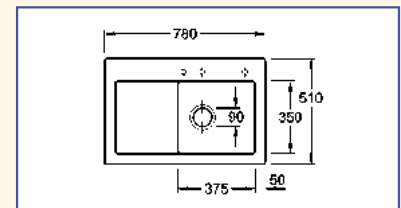

- Beckengröße: 375 x 350 x 220 mm
- Ausschnittmaß: 740 x 480 mm
- Hahnlochbohrung: 3x vorgestochen Ø 35 mm

Hinweis:

Bitte geben Sie bei Ihrer Bestellung die Nummer des Hahnloches an, welches durchgebohrt sein soll

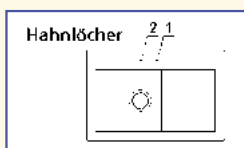

Subway 45 Becken links
Ablaufgarnitur 3 1/2"

Ausführung	Bestell-Nr.	€/Stück exkl. MwSt.	€/Stück inkl. MwSt.
Classicline	54771..	758,00	902,02
Premiumline	54773..	849,00	1.010,31
Trendline Dekor	54661..	909,00	1.081,71

Dreh-Excenter-Ablaufgarnitur 3 1/2"

Classicline	54775..	857,00	1.019,83
Premiumline	54777..	948,00	1.128,12
Trendline Dekor	54665..	1.008,00	1.199,52

Aufpreis für Hahnlochbohrung

pro Hahnloch	397199	10,50	12,50
--------------	--------	-------	-------

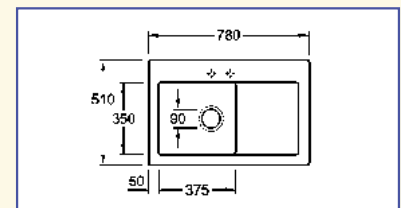

- Beckengröße: 375 x 350 x 220 mm
- Ausschnittmaß: 740 x 480 mm
- Hahnlochbohrung: 2x vorgestochen Ø 35 mm

Hinweis:

Bitte geben Sie bei Ihrer Bestellung die Nummer des Hahnloches an, welches durchgebohrt sein soll

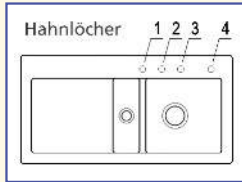

Subway 60 Becken rechts Ablaufgarnitur 3 1/2"

Ausführung	Bestell-Nr.	€/Stück exkl. MwSt.	€/Stück inkl. MwSt.
Classicline	54780..	1.004,00	1.194,76
Premiumline	54782..	1.129,00	1.343,51
Trendline Dekor	54680..	1.212,00	1.442,28

Dreh-Excenter-Ablaufgarnitur 3 1/2"

Classicline	54784..	1.084,00	1.289,96
Premiumline	54786..	1.210,00	1.439,90
Trendline Dekor	54684..	1.292,00	1.537,48

Aufpreis für Hahnlochbohrung

pro Hahnloch	397199	10,50	12,50
--------------	--------	-------	-------

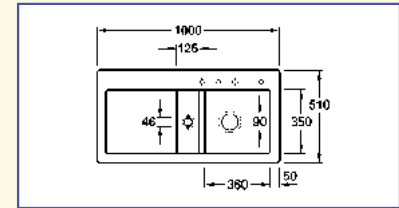

- Beckengröße: 360 x 350 x 220
125 x 350 x 210 mm
- Ausschnittmaß: 970 x 480 mm
- Hahnlochbohrung: 4x vorgestochen Ø 35 mm
- **Hinweis:**
Bitte geben Sie bei Ihrer Bestellung die Nummer des Hahnloches an, welches durchgebohrt sein soll

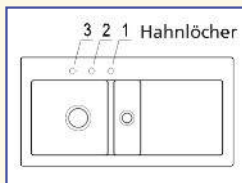

Subway 60 Becken links Ablaufgarnitur 3 1/2"

Ausführung	Bestell-Nr.	€/Stück exkl. MwSt.	€/Stück inkl. MwSt.
Classicline	54781..	1.004,00	1.194,76
Premiumline	54783..	1.129,00	1.343,51
Trendline Dekor	54681..	1.212,00	1.442,28

Dreh-Excenter-Ablaufgarnitur 3 1/2"

Classicline	54785..	1.084,00	1.289,96
Premiumline	54787..	1.210,00	1.439,90
Trendline Dekor	54685..	1.292,00	1.537,48

Aufpreis für Hahnlochbohrung

pro Hahnloch	397199	10,50	12,50
--------------	--------	-------	-------

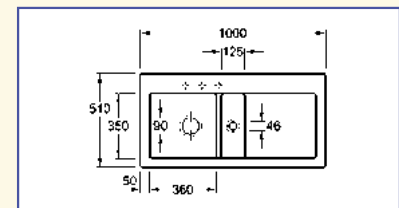

- Beckengröße: 360 x 350 x 220
125 x 350 x 210 mm
- Ausschnittmaß: 970 x 480 mm
- Hahnlochbohrung: 3x vorgestochen Ø 35 mm
- **Hinweis:**
Bitte geben Sie bei Ihrer Bestellung die Nummer des Hahnloches an, welches durchgebohrt sein soll

Farbmuster Bitte ergänzen Sie in Ihrem Auftrag unsere Bestellnummer um die Farbnummer.

Classicline ceramicplus



i4 – graphit KD – fossil R1 – weiß (alpin) glänzend S3 – edelweiß



FU – ivory i2 – cappuccino i5 – sand KR – crema glänzend

Premiumline ceramicplus



J0 – chromit glänzend S5 – ebony



TR – timber KG – snow white glänzend

Trendline ceramicplus

Die Dekore sind nur für die Grundfarbe „weiß alpin glänzend“ erhältlich.



KW – la rose DEKOR
(auf der Abtropffläche)

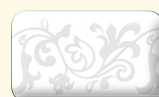

KT – white pearl DEKOR
(auf der Hahnlochbank)



**Subway 45 XS
Ablaufgarnitur 3 1/2"**

Ausführung	Bestell-Nr.	€/Stück exkl. MwSt.	€/Stück inkl. MwSt.
Classicline	54841..	733,00	872,27
Premiumline	54842..	820,00	975,80

Dreh-Excenter-Ablaufgarnitur 3 1/2"

Classicline	54843..	832,00	990,08
Premiumline	54844..	919,00	1.093,61

Aufpreis für Hahnlochbohrung

pro Hahnloch	397199	10,50	12,50
--------------	--------	-------	-------

EINBAUMASS AB
← 45 cm →

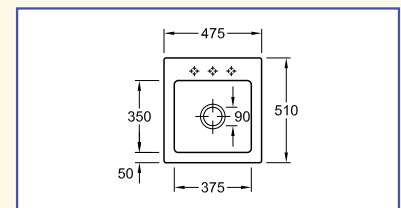

- Beckengröße: 375 x 350 x 225 mm
- Ausschnittmaß: 445 x 480 mm
- Hahnlochbohrung: 3x vorgestochen Ø 35 mm

• **Hinweis:**
Bitte geben Sie bei Ihrer Bestellung die Nummer des Hahnloches an, welches durchgebohrt sein soll

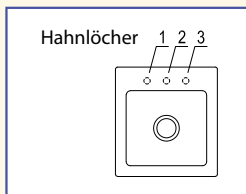

Farbmuster Bitte ergänzen Sie in Ihrem Auftrag unsere Bestellnummer um die Farbnummer.

Classicline ceramicplus



Premiumline ceramicplus



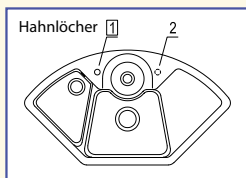

**Solo Eck
Ablaufgarnitur 3 1/2"**

Ausführung	Bestell-Nr.	€/Stück exkl. MwSt.	€/Stück inkl. MwSt.
Classicline	54741..	1.090,00	1.297,10
Premiumline	54742..	1.221,00	1.452,99

Dreh-Excenter-Ablaufgarnitur 3 1/2"

Classicline	54745..	1.165,00	1.386,35
Premiumline	54746..	1.295,00	1.541,05

Aufpreis für Hahnlochbohrung

pro Hahnloch	397199	10,50	12,50
--------------	--------	-------	-------

← EINBAUMASS AB 90 cm →

ceramicplus
Villeroy & Boch

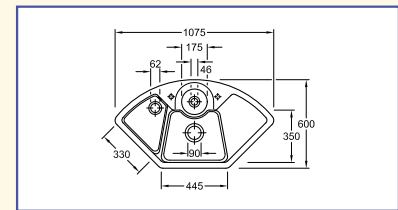

- Beckengröße: siehe Zeichnung
- Ausschnittmaß: nach Schablone
- inkl. Resteschale, Kunststoff glasklar
- Hahnlochbohrung: Nr. 1 fest durchstochen
1x vorgestochen Ø 35 mm

• **Hinweis:**
Bitte geben Sie bei Ihrer Bestellung an, ob Hahnloch Nr. 2 ebenfalls durchgebohrt sein soll

Farbmuster Bitte ergänzen Sie in Ihrem Auftrag unsere Bestellnummer um die Farbnummer.

Classicline ceramicplus



Premiumline ceramicplus



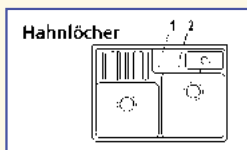

**Spülstein Doppelbecken
Ablaufgarnitur 3 1/2"**

Ausführung	Bestell-Nr.	€/Stück exkl. MwSt.	€/Stück inkl. MwSt.
Classicline	54750..	1.595,00	1.898,05
Premiumline	54752..	1.794,00	2.134,86
Trendline Dekor	54751..	1.926,00	2.291,94

Dreh-Excenter-Ablaufgarnitur 3 1/2"

Classicline	54760..	1.675,00	1.993,25
Premiumline	54762..	1.873,00	2.228,87
Trendline Dekor	54761..	1.999,00	2.378,81

Aufpreis für Hahnlochbohrung

pro Hahnloch	397199	10,50	12,50
--------------	--------	-------	-------

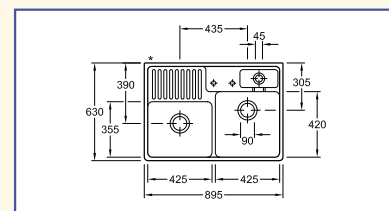
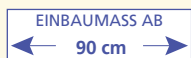

- Beckengröße: 425 x 420 x 180 mm
425 x 355 x 180 mm
- *mit unglasierter Seite
- Hahnlochbohrung: 2x vorgestochen Ø 35 mm
- **inklusive Resteschale glasklar**
- **Hinweis:**
Bitte geben Sie bei Ihrer Bestellung die Nummer des Hahnloches an, welches durchgebohrt sein soll

Farbmuster Bitte ergänzen Sie in Ihrem Auftrag unsere Bestellnummer um die Farbnummer.

Classicline ceramicplus



i4 – graphit KD – fossil R1 – weiß (alpin) glänzend S3 – edelweiß



FU – ivory i2 – cappuccino i5 – sand KR – crema glänzend

Premiumline ceramicplus



J0 – chromit glänzend S5 – ebony



TR – timber KG – snow white glänzend

Trendline ceramicplus Das Dekor ist nur für die Grundfarbe „weiß alpin glänzend“ erhältlich.

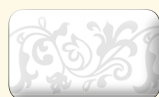

KT – white pearl DEKOR
(auf der Vorderseite)

Blanco SILGRANIT[®] PuraDur[®] – Leichte Pflege plus Hygiene.

Blanco SILGRANIT[®] PuraDur[®] mit patentierter Hygieneschutzformel.
Hygiene+Plus ist ein Schutzschild gegen Schmutz und Bakterien und erleichtert die Pflege.

Aufgrund der einzigartigen, patentierten Hygieneschutzformel wirkt
SILGRANIT[®] PuraDur[®] antibakteriell.

Blanco SILGRANIT[®] PuraDur[®] gibt
es in sechs verschiedenen Farben.



Farbmuster

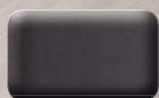

anthrazit



alu-metallic



weiß



jasmin



champagner

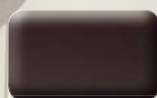

cafe



Zia 40 S
Ablaufgarnitur 3 1/2"

Ausführung	Bestell-Nr.	€/Stück exkl. MwSt.	€/Stück inkl. MwSt.
anthrazit	V516918	474,00	564,06
alumetallic	V516919	474,00	564,06
weiß	V516922	474,00	564,06
jasmin	V516923	474,00	564,06
champagner	V516924	474,00	564,06
cafe	V516927	474,00	564,06

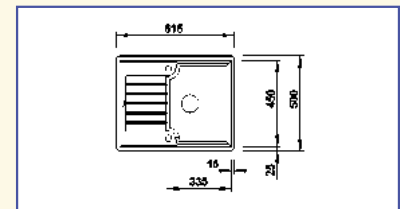

- Beckengröße: 335 x 450 x 190 mm
- Ausschnittmaß: 595 x 480 mm
- Hahnlochbohrung: 2x Sollbruchstellen Ø 35 mm
- reversibel

EINBAUMASS AB
← 40 cm →



Zia 45 S
Dreh-Excenter-Ablaufgarnitur 3 1/2"

Ausführung	Bestell-Nr.	€/Stück exkl. MwSt.	€/Stück inkl. MwSt.
anthrazit	V514724	487,00	579,53
alumetallic	V514717	487,00	579,53
weiß	V514718	487,00	579,53
jasmin	V514719	487,00	579,53
champagner	V514720	487,00	579,53
cafe	V515069	487,00	579,53

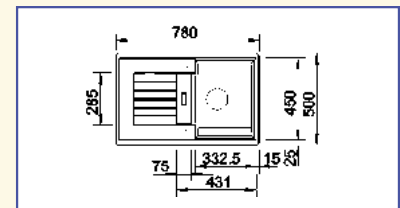

- Beckengröße: 332,5 x 450 x 190 mm
- Ausschnittmaß: 760 x 480 mm
- Hahnlochbohrung: 2x Sollbruchstellen Ø 35 mm
- reversibel

• separater Ablauf in der Tropffläche

EINBAUMASS AB
← 45 cm →

Farbmuster





Zia 45 SL

Dreh-Excenter-Ablaufgarnitur 3 1/2"

Ausführung	Bestell-Nr.	€/Stück exkl. MwSt.	€/Stück inkl. MwSt.
anthrazit	V516738	523,00	622,37
alumetallic	V516729	523,00	622,37
weiß	V516730	523,00	622,37
jasmin	V516731	523,00	622,37
champagner	V516732	523,00	622,37
cafe	V516735	523,00	622,37

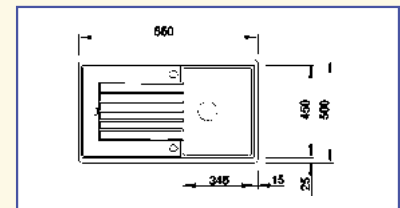

- Beckengröße: 345 x 450 x 190 mm
- Ausschnittmaß: 840 x 480 mm
- Hahnlochbohrung: 2x Sollbruchstellen Ø 35 mm
- reversibel

EINBAUMASS AB
← 45 cm →



Zia 6 S

Dreh-Excenter-Ablaufgarnitur 3 1/2"

Ausführung	Bestell-Nr.	€/Stück exkl. MwSt.	€/Stück inkl. MwSt.
anthrazit	V514740	641,00	762,79
alumetallic	V514733	641,00	762,79
weiß	V514734	641,00	762,79
jasmin	V514735	641,00	762,79
champagner	V514736	641,00	762,79
cafe	V515071	641,00	762,79

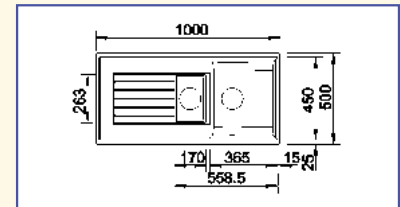

- Beckengröße: 365 x 450 x 190 mm
170 x 263 x 190 mm
- Ausschnittmaß: 980 x 480 mm
- Hahnlochbohrung: 4x Sollbruchstellen Ø 35 mm
- reversibel

EINBAUMASS AB
← 60 cm →

Farbmuster



anthrazit



alumetallic

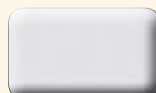

weiß

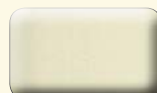

jasmin



champagner

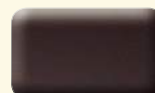

cafe



Zia XL 6 S
Dreh-Excenter-Ablaufgarnitur 3 1/2"

Ausführung	Bestell-Nr.	€/Stück exkl. MwSt.	€/Stück inkl. MwSt.
anthrazit	V517558	788,00	937,72
alumetallic	V517559	788,00	937,72
weiß	V517561	788,00	937,72
jasmin	V517562	788,00	937,72
champagner	V517563	788,00	937,72
cafe	V517567	788,00	937,72

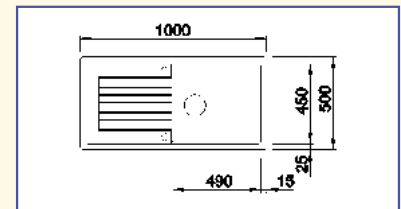

- Beckengröße: 490 x 450 x 190 mm
- Ausschnittmaß: 980 x 480 mm
- Hahnlochbohrung: 2x Sollbruchstellen Ø 35 mm
- reversibel

EINBAUMASS AB
← 60 cm →



Zia 9 E
Dreh-Excenter-Ablaufgarnitur 3 1/2"

Ausführung	Bestell-Nr.	€/Stück exkl. MwSt.	€/Stück inkl. MwSt.
anthrazit	V514756	641,00	762,79
alumetallic	V514749	641,00	762,79
weiß	V514750	641,00	762,79
jasmin	V514751	641,00	762,79
champagner	V514752	641,00	762,79
cafe	V515073	641,00	762,79

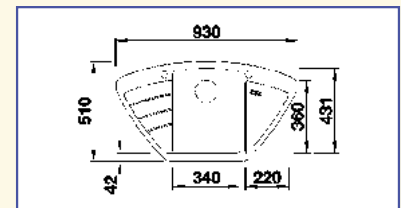

- Beckengröße: 340 x 431 x 180
220 x 360 x 27 mm
- Ausschnittmaß: nach Ausräserschablone
- Hahnlochbohrung: 2x Sollbruchstellen Ø 35 mm
- für Eck- und Zeileneinbau geeignet

EINBAUMASS AB
← 90 cm →

Farbmuster

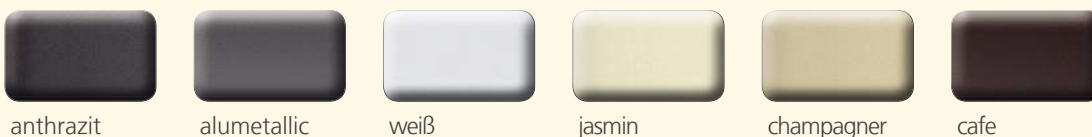



Mida-S-3
mit herausziehbarer Brause

Ausführung	Bestell-Nr.	€/Stück exkl. MwSt.	€/Stück inkl. MwSt.
anthrazit	V521455	388,00	461,72
alumetallic	V521456	388,00	461,72
weiß	V521457	388,00	461,72
jasmin	V521458	388,00	461,72
champagner	V521459	388,00	461,72
cafe	V521461	388,00	461,72

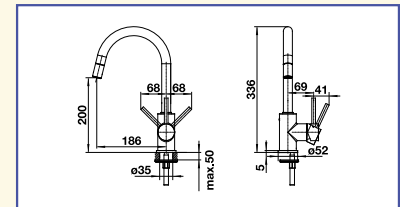

- keramische Kartusche
- schwenkbarer Guss-Auslauf 186 mm
- Schwenkbereich 360°
- eigensicher gegen Rückfließen
- flexible Anschluss-Schläuche
- Hahnloch Ø 35 mm



Vitis-1

Ausführung	Bestell-Nr.	€/Stück exkl. MwSt.	€/Stück inkl. MwSt.
anthrazit	V515366	211,00	251,09
alumetallic	V515359	211,00	251,09
weiß	V515360	211,00	251,09
jasmin	V515361	211,00	251,09
champagner	V515362	211,00	251,09
cafe	V515367	211,00	251,09

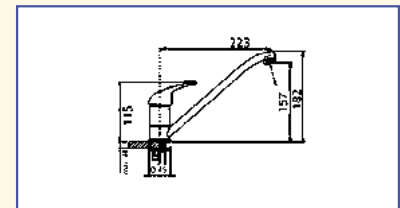

- keramische Kartusche
- schwenkbarer Guss-Auslauf 223 mm
- Schwenkbereich 360°
- flexible Anschluss-Schläuche
- Hahnloch Ø 35 mm



Vitis-S-3
mit herausziehbarer Brause

Ausführung	Bestell-Nr.	€/Stück exkl. MwSt.	€/Stück inkl. MwSt.
anthrazit	V515376	315,00	374,85
alumetallic	V515369	315,00	374,85
weiß	V515370	315,00	374,85
jasmin	V515371	315,00	374,85
champagner	V515372	315,00	374,85
cafe	V515377	315,00	374,85

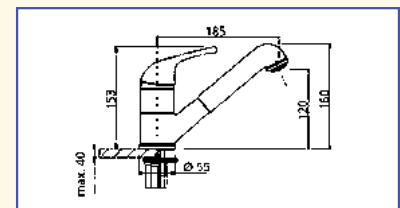

- keramische Kartusche
- schwenkbarer Guss-Auslauf 185 mm
- Schwenkbereich 120°
- eigensicher gegen Rückfließen
- flexible Anschluss-Schläuche
- Hahnloch Ø 35 mm



Athlos 45
Dreh-Excenter-Ablaufgarnitur 3 1/2"

Ausführung	Bestell-Nr.	€/Stück exkl. MwSt.	€/Stück inkl. MwSt.
snow	513000	355,00	422,45
carbon	513001	355,00	422,45
beige	513002	355,00	422,45
chocolate	513003	355,00	422,45
iron grey	513004	355,00	422,45

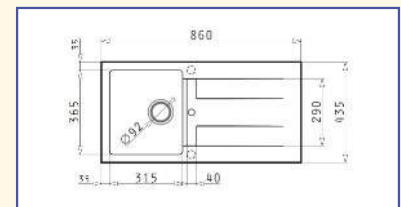
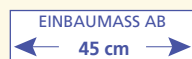

- Beckengröße: 315 x 365 x 205 mm
- Ausschnittmaß: 840 x 415 mm
- Hahnlochbohrung: 2x Sollbruchstellen Ø 35 mm
- separater Ablauf in der Abtropffläche
- reversibel



Athlos 50

Dreh-Excenter-Ablaufgarnitur 3 1/2"

Ausführung	Bestell-Nr.	€/Stück exkl. MwSt.	€/Stück inkl. MwSt.
snow	513010	399,00	474,81
carbon	513011	399,00	474,81
beige	513012	399,00	474,81
chocolate	513013	399,00	474,81
iron grey	513014	399,00	474,81

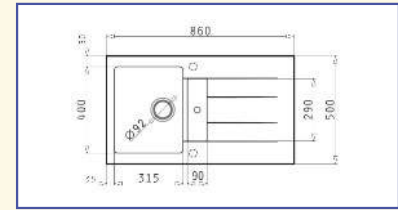

- Beckengröße: 315 x 400 x 205 mm
90 x 290 x 66 mm
- Ausschnittmaß: 840 x 480 mm
- Hahnlochbohrung: 2x Sollbruchstellen Ø 35 mm
- reversibel

EINBAUMASS AB
← 50 cm →



Athlos 60

Dreh-Excenter-Ablaufgarnitur 3 1/2"

Ausführung	Bestell-Nr.	€/Stück exkl. MwSt.	€/Stück inkl. MwSt.
snow	513020	409,00	486,71
carbon	513021	409,00	486,71
beige	513022	409,00	486,71
chocolate	513023	409,00	486,71
iron grey	513024	409,00	486,71

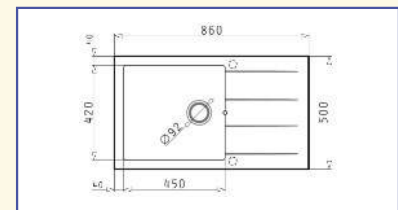

- Beckengröße: 420 x 450 x 195 mm
- Ausschnittmaß: 840 x 480 mm
- Hahnlochbohrung: 2x Sollbruchstellen Ø 35 mm
- reversibel

EINBAUMASS AB
← 60 cm →

Farbmuster



snow



carbon



beige



chocolate



iron grey



Alazia 45
Dreh-Excenter-Ablaufgarnitur 3 1/2"

Ausführung	Bestell-Nr.	€/Stück exkl. MwSt.	€/Stück inkl. MwSt.
snow	513100	385,00	458,15
carbon	513101	385,00	458,15
beige	513102	385,00	458,15
chocolate	513103	385,00	458,15
iron grey	513104	385,00	458,15

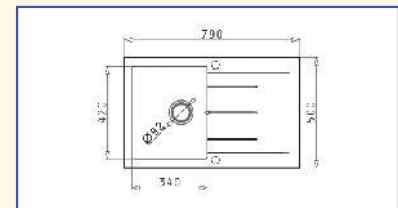

- Beckengröße: 340 x 420 x 205 mm
- Ausschnittmaß: 770 x 480 mm
- Hahnlochbohrung: 2x Sollbruchstellen Ø 35 mm
- reversibel

EINBAUMASS AB
← 45 cm →

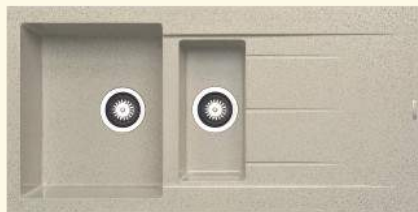

Alazia 60
Dreh-Excenter-Ablaufgarnitur 3 1/2"

Ausführung	Bestell-Nr.	€/Stück exkl. MwSt.	€/Stück inkl. MwSt.
snow	513110	445,00	529,55
carbon	513111	445,00	529,55
beige	513112	445,00	529,55
chocolate	513113	445,00	529,55
iron grey	513114	445,00	529,55

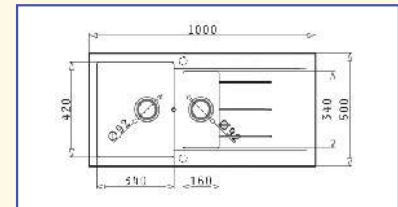

- Beckengröße: 340 x 420 x 205 mm
160 x 340 x 150 mm
- Ausschnittmaß: 980 x 480 mm
- Hahnlochbohrung: 2x Sollbruchstellen Ø 35 mm
- reversibel

EINBAUMASS AB
← 60 cm →

Farbmuster

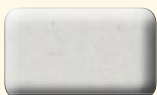

snow



carbon



beige



chocolate



iron grey

BAD-WASCHBECKEN

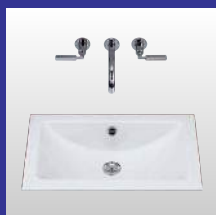



Das EW 3 ist der Archetyp der modernen Einbaubecken. Alape ermöglichte damit die Entwicklung zur individuellen Waschplatz-Architektur.

Seit 1970 ist dieses Einbaubecken zum internationalen Klassiker avanciert.

Bis heute unverändert in Geometrie und Design.



EW 3

Ausführung	Bestell-Nr.	€/Stück exkl. MwSt.	€/Stück inkl. MwSt.
weiß emaille	560303	187,00	222,53

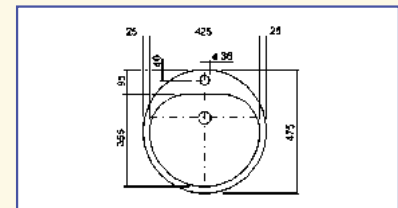

- Beckengröße: 425 x 355 x 170 mm
- Ausschnitt: Ø 440 mm
- weiß emaille innen
- mit Hahnloch und Überlauf
- inklusiv Überlaufgarnitur 1 und Befestigungs-Set
- Einbau von oben

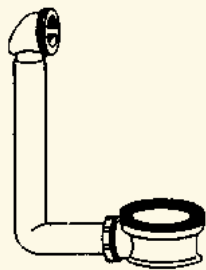

**Sonderzubehör
Überlaufgarnitur 1**

Ausführung	Bestell-Nr.	€/Stück exkl. MwSt.	€/Stück inkl. MwSt.
weiß	579501	27,80	33,08

- bei Modellen mit Überlauf im Lieferumfang enthalten, Preis gilt bei Ersatzbedarf

- für Waschtische und Einbauwaschbecken mit Überlauf
- ausgelegt für Badarmaturen mit Excenterventil-Ablaufgarnituren 1 1/4"

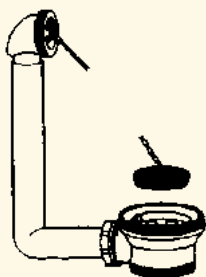

**Sonderzubehör
Überlaufgarnitur 3**

Ausführung	Bestell-Nr.	€/Stück exkl. MwSt.	€/Stück inkl. MwSt.
weiß	579503	27,80	33,08

- erforderlich, wenn Küchen- oder Badarmatur ohne Excenterbetätigung und einen Geruchsverschluss 1 1/4" montiert wird



Ablaufventile für Waschtische mit und ohne Überlauf siehe Rubrik Montagematerial

Spülen F 55



EB S450H

Ausführung	Bestell-Nr.	€/Stück exkl. MwSt.	€/Stück inkl. MwSt.
weiß emaille	560403	369,00	439,11

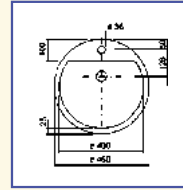

- Beckengröße: 425 x 355 x 170 mm
- Ausschnitt: Ø 440 mm
- weiß emaille, innen und außen
- mit Hahnloch und Überlauf
- inklusiv Überlaufgarnitur 1 und Befestigungs-Set
- Einbau von oben



EB K450H

Ausführung	Bestell-Nr.	€/Stück exkl. MwSt.	€/Stück inkl. MwSt.
weiß emaille	560407	389,00	462,91

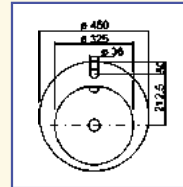

- Beckengröße: Ø 325 x 125 mm
- Ausschnitt: Ø 415 mm
- weiß emaille, innen und außen
- mit Hahnloch und Überlauf
- inklusiv Überlaufgarnitur 1 und Befestigungs-Set
- Einbau von oben



EB K400H

Ausführung	Bestell-Nr.	€/Stück exkl. MwSt.	€/Stück inkl. MwSt.
weiß emaille	560413	311,00	370,09

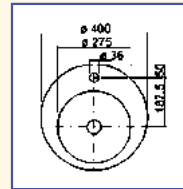

- Beckengröße: Ø 275 x 106 mm
- Ausschnitt: Ø 365 mm
- weiß emaille, innen und außen
- mit Hahnloch, ohne Überlauf
- inklusiv Befestigungs-Set
- Einbau von oben



EB K450

Ausführung	Bestell-Nr.	€/Stück exkl. MwSt.	€/Stück inkl. MwSt.
weiß emaille	560404	344,00	409,36

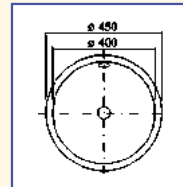

- Beckengröße: Ø 400 x 154 mm
- Ausschnitt (von oben): Ø 415 mm
- Ausschnitt (von unten): Ø 390 mm
- weiß emaille, innen und außen
- mit Hahnloch und Überlauf
- inklusiv Überlaufgarnitur 1 und Befestigungs-Set
- Einbau von oben und unten



EB K400

Ausführung	Bestell-Nr.	€/Stück exkl. MwSt.	€/Stück inkl. MwSt.
weiß emaille	560408	325,00	386,75

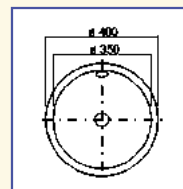

- Beckengröße: Ø 350 x 135 mm
- Ausschnitt (von oben): Ø 365 mm
- Ausschnitt (von unten): Ø 340 mm
- weiß emaille, innen und außen
- ohne Hahnloch, mit Überlauf
- inklusiv Überlaufgarnitur 1 und Befestigungs-Set
- Einbau von oben und unten



EB K325

Ausführung	Bestell-Nr.	€/Stück exkl. MwSt.	€/Stück inkl. MwSt.
weiß emaille	560409	316,00	376,04

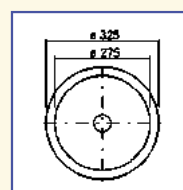

- Beckengröße: Ø 275 x 106 mm
- Ausschnitt (von oben): Ø 290 mm
- Ausschnitt (von unten): Ø 265 mm
- weiß emaille, innen und außen
- ohne Hahnloch und Überlauf
- inklusiv Befestigungs-Set
- Einbau von oben und unten

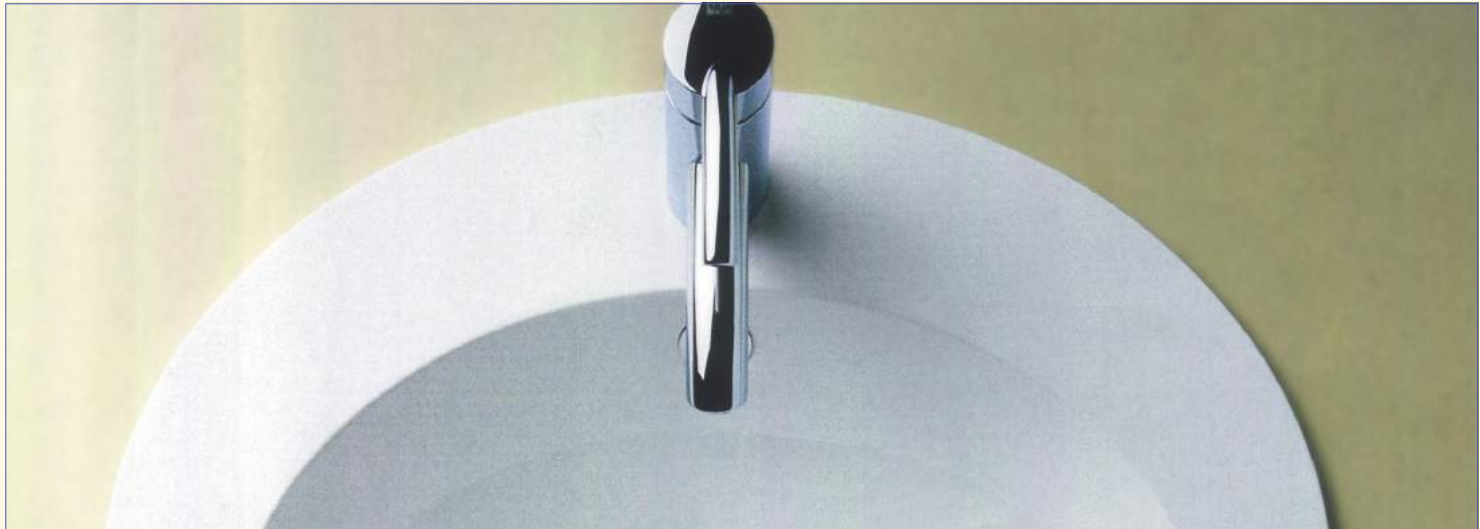

EB 0600H

Ausführung	Bestell-Nr.	€/Stück exkl. MwSt.	€/Stück inkl. MwSt.
weiß emaille	560416	433,00	515,27

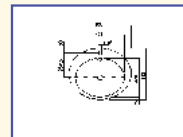

- Beckengröße: 475 x 375 x 144 mm
- Ausschnitt: nach Schablone
- weiß emaille, innen und außen
- mit Hahnloch und Überlauf
- inklusiv Überlaufgarnitur 1 und Befestigungs-Set
- Einbau von oben



EB 0500H

Ausführung	Bestell-Nr.	€/Stück exkl. MwSt.	€/Stück inkl. MwSt.
weiß emaille	560419	387,00	460,53

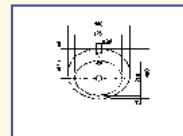

- Beckengröße: 375 x 275 x 106 mm
- Ausschnitt: nach Schablone
- weiß emaille, innen und außen
- mit Hahnloch und Überlauf
- inklusiv Überlaufgarnitur 1 und Befestigungs-Set
- Einbau von oben



EB 0425

Ausführung	Bestell-Nr.	€/Stück exkl. MwSt.	€/Stück inkl. MwSt.
weiß emaille	560541	328,00	390,32

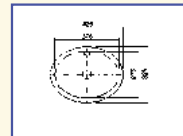

- Beckengröße: 375 x 275 x 106 mm
- Ausschnitt: nach Schablone
- weiß emaille, innen und außen
- ohne Hahnloch, mit Überlauf
- inklusiv Überlaufgarnitur 1 und Befestigungs-Set
- Einbau von oben



EB 0525

Ausführung	Bestell-Nr.	€/Stück exkl. MwSt.	€/Stück inkl. MwSt.
weiß emaille	560551	362,00	430,78

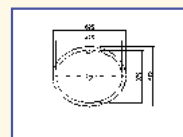

- Beckengröße: 475 x 375 x 144 mm
- Ausschnitt: nach Schablone
- weiß emaille, innen und außen
- ohne Hahnloch, mit Überlauf
- inklusiv Überlaufgarnitur 1 und Befestigungs-Set
- Einbau von oben



Ablaufventile für Waschtische mit und ohne Überlauf siehe Rubrik Montagematerial

Spülen F 57



Einbaubecken mit präziser, flacher Kantenführung. Perfekte Beckengeometrie mit zentraler Ablaufposition, innen und außen hochwertig glasiert. Mit patentiertem, nicht sichtbarem Befestigungssystem.

EB R585H



Ausführung	Bestell-Nr.	€/Stück exkl. MwSt.	€/Stück inkl. MwSt.
weiß emaille	560411	550,00	654,50

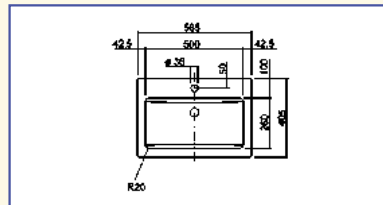

- Beckengröße: 500 x 260 x 135 mm
- Ausschnitt: 550 x 370 mm
- weiß emaille, innen und außen
- mit Hahnloch und Überlauf
- inklusiv Überlaufgarnitur 1 und Befestigungs-Set
- Einbau von oben

EB R585



Ausführung	Bestell-Nr.	€/Stück exkl. MwSt.	€/Stück inkl. MwSt.
weiß emaille	560410	550,00	654,50

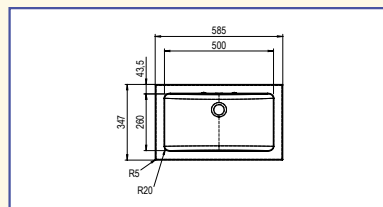

- Beckengröße: 500 x 260 x 135 mm
- Ausschnitt:
Einbau von oben: 550 x 312 mm
Einbau von unten: 490 x 250 mm
- weiß, innen und außen glasiert
- ohne Hahnloch, mit Überlauf
- inklusiv Überlaufgarnitur 1 und Befestigungs-Set
- Einbau von oben und unten



SB K450.GS

Ausführung	Bestell-Nr.	€/Stück exkl. MwSt.	€/Stück inkl. MwSt.
weiß emaille	560470	710,00	844,90

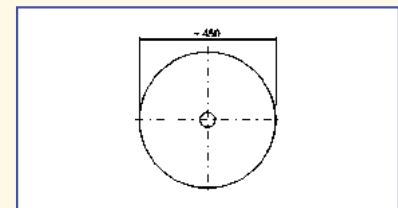

- Beckengröße / Außenmaß: Ø 450 x 130 mm
- weiß emaille, innen und außen
- ohne Hahnloch, ohne Überlauf
- inklusiv Sockelring und Schaftventil verchromt



SB K360.GS

Ausführung	Bestell-Nr.	€/Stück exkl. MwSt.	€/Stück inkl. MwSt.
weiß emaille	560471	589,00	700,91

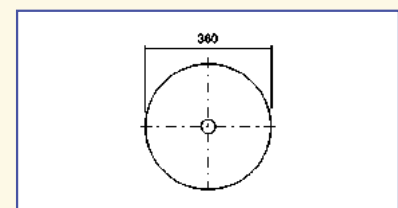

- Beckengröße / Außenmaß: Ø 360 x 125 mm
- weiß emaille, innen und außen
- ohne Hahnloch, ohne Überlauf
- inklusiv Sockelring und Schaftventil verchromt



Ablaufventile für Waschtische mit und ohne Überlauf siehe Rubrik Montagematerial

Spülen F 59



Elbe

Ausführung	Bestell-Nr.	€/Stück exkl. MwSt.	€/Stück inkl. MwSt.
weiß	568020	236,00	280,84

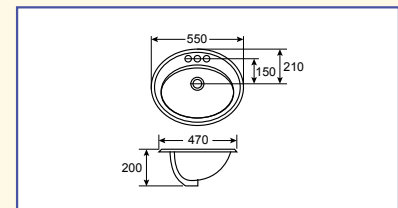

- Maße: 550 x 470 x 200 mm
- Keramik, weiß glänzend
- mit Hahnloch und Überlauf

ARMATUREN



Allgemeine Informationen /
Armaturen-Eigenmarke

Markenarmaturen

Waschtisch-Armaturen



ALLGEMEINE INFORMATIONEN ARMATUREN- EIGENMARKE



Laminarstrahlregler

Der Wasserstrahl ist das sichtbare Produkt jeder Armatur und spielt eine zentrale Rolle für Funktion und Ästhetik des Wasserspenders. Gerade bei einigen Küchenarmaturen mit hohem Auslauf ist ein spezieller Laminarstrahlregler eingebaut. Das Konstruktionsprinzip basiert darauf, dass dem Wasser keine Luft beigemischt wird und der Strahl dadurch verwirbelungsfrei und pur bleibt. Laminarstrahlregler gelten als sehr hygienisch, weshalb sie auch seit vielen Jahren bevorzugt im Gesundheitsbereich eingesetzt werden. Ihr Strahlbild wird zudem als besonders angenehm und natürlich empfunden, denn es ist weich, klar und reduziert Spritzwasser sowie Geräusche auf ein Minimum.

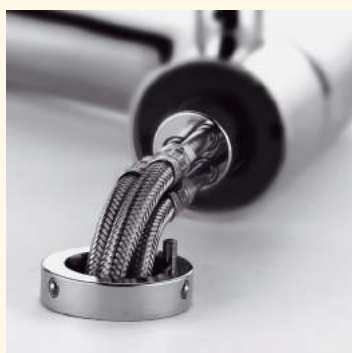

Bajonettverschluss für die Unterfenstermontage

Ideal, wenn Armaturen in unmittelbarer Fensternähe montiert werden sollen. Denn Armaturen mit Bajonettverschluss lassen sich mit einem Griff aus dem Sockel ziehen und zum Öffnen des Fensters einfach auf die Seite legen.



Geräte-Anschluss

Der Geräte-Anschluss bietet zusätzliche Anschlüsse für Wasch- oder Spülmaschine und macht umständliche Abzweigungen in den Zuleitungen überflüssig. Der Wasserzufluss wird für mehr Sicherheit über ein separates Ventil innerhalb der Armatur geöffnet und geschlossen.

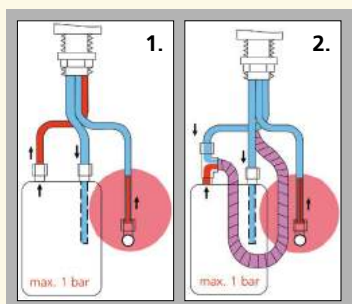

Information Niederdruckarmaturen

Armaturen in Niederdruck-Version sind für den Anschluss an offene Heißwassergeräte (Kleinspeicher für Unter- oder Übertischmontage) vorgesehen.

Abbildung 1. zeigt schematisch die Installation eines Einhandmischers mit festem oder schwenkbarem Auslauf; **Abbildung 2.** die eines Einhandmischers mit Handbrause.

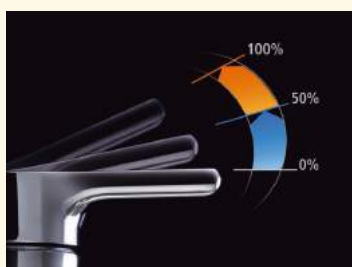

Click-Kartuschentechnik

Die in vielen Armaturen integrierte Kartusche regelt sowohl den Wasserdurchfluss als auch die Temperatur. Die von Ideal Standard verwendete Click-Kartusche spart zusätzlich Wasser (bis zu 50%) und Energie und bietet durch ihre integrierte Temperaturkontrolle sicheren Schutz vor Verbrühungen.

Hahnlochbohrung

Wir geben in unserem Katalog generell nur dann das Maß der Hahnlochbohrung an, wenn es vom Standard abweicht. Wenn Sie keine Angabe finden, hat die Hahnlochbohrung einen Durchmesser von 35 mm.



TopLine VOGT

- 5 Jahre Hersteller-Garantie (nicht auf Verschleißteile)
- 10 Jahre Nachkaufgarantie auf Ersatzteile
- Kundenservice während der Garantie nach Absprache



Pro Basic

- 5 Jahre Hersteller-Garantie (nicht auf Verschleißteile)
- 10 Jahre Nachkaufgarantie auf Ersatzteile
- Kundenservice während der Garantie nach Absprache



Kludi

- 5 Jahre Hersteller-Garantie in Verbindung mit Werkskundendienst (nicht auf Verschleißteile)
- 10 Jahre Nachkaufgarantie auf Ersatzteile



Ideal Standard

- 5 Jahre Hersteller-Garantie in Verbindung mit Werkskundendienst (nicht auf Verschleißteile)
- 10 Jahre Nachkaufgarantie auf Ersatzteile



Pure Freude am Wasser

Grohe

- 5 Jahre Hersteller-Garantie in Verbindung mit Werkskundendienst (nicht auf Verschleißteile)
- 10 Jahre Nachkaufgarantie auf Ersatzteile



Alle Kundendienstformulare finden Sie auf unserer Internetseite www.vogtwelt.de im Bereich Kundendienst.



New Vogtmix-1

Ausführung	Bestell-Nr.	€/Stück exkl. MwSt.	€/Stück inkl. MwSt.
verchromt	314610	95,40	113,53

Niederdruck, für drucklose Speicher

⚡ verchromt	324610	121,60	144,70
-------------	--------	--------	--------

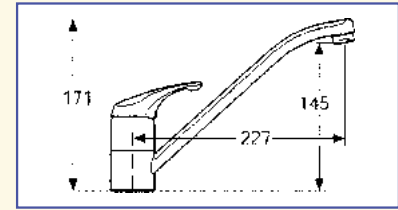

- keramische Click-Kartusche
- schwenkbarer Zinkguss-Auslauf 227 mm
- Schwenkbereich 360°
- flexible Anschluss-Schläuche 3/8"
- Schnellmontagesystem



**New Vogtmix-1 Bajonett
für Unterfenster-Montage**

Ausführung	Bestell-Nr.	€/Stück exkl. MwSt.	€/Stück inkl. MwSt.
verchromt	314600	159,70	190,04

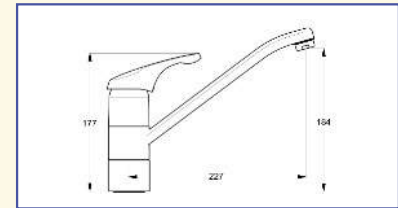

- keramische Click-Kartusche
- schwenkbarer Zinkguss-Auslauf 227 mm
- Schwenkbereich 360°
- flexible Anschluss-Schläuche 3/8"
- verbleibende Sockelhöhe mit Schlauch 25 mm



**New Vogtmix-2
mit integriertem Geräteanschlussventil**

Ausführung	Bestell-Nr.	€/Stück exkl. MwSt.	€/Stück inkl. MwSt.
verchromt*	314620	278,00	330,82

**mit integriertem Geräteanschlussventil,
Niederdruck, für drucklose Speicher**

⚡ verchromt*	324620	298,00	354,62
--------------	--------	--------	--------

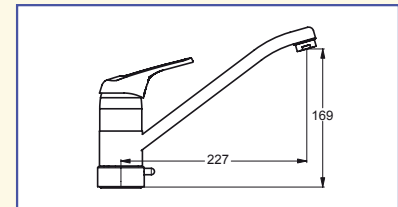

- keramische Click-Kartusche
- schwenkbarer Zinkguss-Auslauf 227 mm
- Schwenkbereich 360°
- flexible Anschluss-Schläuche 3/8"
- Schnellmontagesystem
- * Auslaufartikel



**New Vogtmix-3
mit Handbrause**

Ausführung	Bestell-Nr.	€/Stück exkl. MwSt.	€/Stück inkl. MwSt.
verchromt	314630	167,00	198,73

**mit Handbrause,
Niederdruck, für drucklose Speicher**

⚡ verchromt	324630	216,40	257,52
-------------	--------	--------	--------

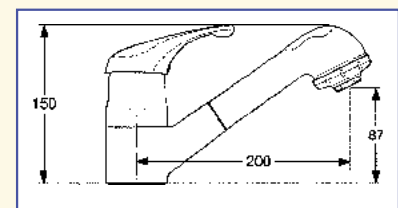

- keramische Click-Kartusche
- schwenkbarer Zinkguss-Auslauf 200 mm
- herausziehbare Handbrause, umstellbar Strahl/Brause
- Schwenkbereich 125°
- eigensicher gegen Rückfließen
- flexible Anschluss-Schläuche 3/8"
- Schnellmontagesystem



- 5 Jahre Hersteller-Garantie (nicht auf Verschleißteile)
- 10 Jahre Nachkaufgarantie auf Ersatzteile
- Kundenservice während der Garantie nach Absprache.



Sopra-Laminar-1

Ausführung	Bestell-Nr.	€/Stück exkl. MwSt.	€/Stück inkl. MwSt.
verchromt	315240	285,00	339,15
Edelst.-Finish	315241	309,50	368,31

- **Laminarstrahlregler**
- keramische Kartusche
- schwenkbarer Auslauf 195 mm
- Schwenkbereich 360°
- einfaches Befüllen von Töpfen durch extra hohen Schwenkauslauf
- flexible Anschluss-Schläuche 3/8"

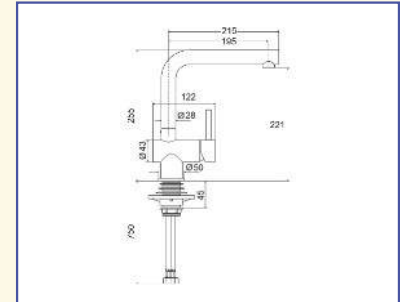

**Sopra-Laminar-3
mit herausziehbarem Auslauf**

Ausführung	Bestell-Nr.	€/Stück exkl. MwSt.	€/Stück inkl. MwSt.
verchromt	315242	299,50	356,41
Edelst.-Finish	315243	329,00	391,51

- **Laminarstrahlregler**
- keramische Kartusche
- schwenk-/herausziehbarer Auslauf 224 mm
- Schwenkbereich 150°
- einfaches Befüllen von Töpfen durch extra hohen Schwenkauslauf
- flexible Anschluss-Schläuche 3/8"

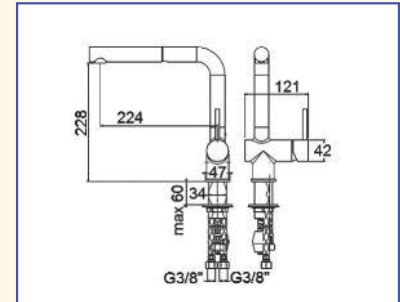



Sopra-1

Ausführung	Bestell-Nr.	€/Stück exkl. MwSt.	€/Stück inkl. MwSt.
verchromt	315200	194,00	230,86
Edelst.-Finish	315201	231,00	274,89

- keramische Kartusche
- schwenkbarer Auslauf 195 mm
- Schwenkbereich 360°
- einfaches Befüllen von Töpfen durch extra hohen Schwenkauslauf
- flexible Anschluss-Schläuche 3/8"

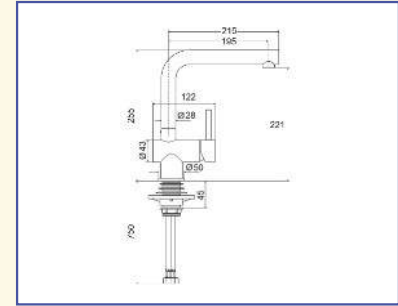

**Sopra-3
mit herausziehbarem Auslauf**

Ausführung	Bestell-Nr.	€/Stück exkl. MwSt.	€/Stück inkl. MwSt.
verchromt	315202	224,00	266,56
Edelst.-Finish	315203	264,00	314,16

**mit herausziehbarem Auslauf
Niederdruck, für drucklose Speicher**

 verchromt	325204	264,00	314,16
---	--------	--------	--------

- keramische Kartusche
- schwenk-/herausziehbarer Auslauf 224 mm
- Schwenkbereich 150°
- einfaches Befüllen von Töpfen durch extra hohen Schwenkauslauf
- flexible Anschluss-Schläuche 3/8"

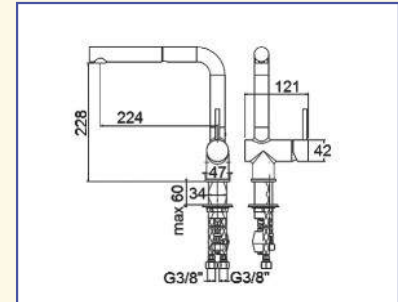

**Sopra-3
mit herausziehbarer Handbrause**

Ausführung	Bestell-Nr.	€/Stück exkl. MwSt.	€/Stück inkl. MwSt.
verchromt	315205	264,00	314,16
Edelst.-Finish	315206	328,00	390,32

- keramische Kartusche
- schwenk-/herausziehbare Handbrause 224 mm, umstellbar Strahl/Brause
- Schwenkbereich 150°
- einfaches Befüllen von Töpfen durch extra hohen Schwenkauslauf
- flexible Anschluss-Schläuche 3/8"

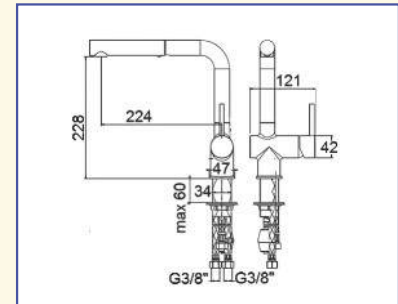

**Sopra-3
mit Handbrause und schwenkbarem
Federauslauf**

Ausführung	Bestell-Nr.	€/Stück exkl. MwSt.	€/Stück inkl. MwSt.
verchromt	315207	361,00	429,59

- keramische Kartusche
- schwenk-/herausziehbare Handbrause 200 mm, umstellbar Strahl/Brause
- Schwenkbereich 360°
- flexible Anschluss-Schläuche 3/8"

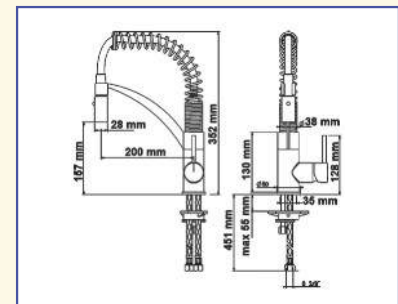

- 5 Jahre Hersteller-Garantie (nicht auf Verschleißteile)
- 10 Jahre Nachkaufgarantie auf Ersatzteile
- Kundenservice während der Garantie nach Absprache.

cold start: die Kaltstartfunktion

Wie häufig nutzen wir die Mittelstellung des Hebels, um mal eben Wasser zu zapfen? 20, 30, 40 Mal am Tag? Gefühlt erhalten wir jedes Mal kaltes Wasser, doch die Mischbatterie zapft in Mittelstellung des Hebels immer auch bis zu 70°C heißes Wasser - die Armatur wird wieder geschlossen und das heiße Wasser bleibt ungenutzt in den Rohren zurück, wo es wieder erkalte. In Zahlen sind das bis zu 0,1 Liter pro Sekunde, rund x-mal am Tag.

Heißes Wasser, das wir nicht brauchen, das aber dauerhaft unnötige Energie verbraucht und noch mehr Kosten produziert. Die Kaltstartfunktion dagegen sorgt dafür, dass in der Mittelstellung des Hebels tatsächlich nur kaltes Wasser die Rohre passiert und ausgegeben wird. Erst wenn wir den Hebel in die Warmwasserposition nach links schwenken, wird Energie für die Zubereitung von heißem Wasser verbraucht. Klar, dass das Einsparpotential enorm ist. Und die Kaltstartfunktion ist umwelt- und ressourcenschonend.



Ameno-1

Ausführung	Bestell-Nr.	€/Stück exkl. MwSt.	€/Stück inkl. MwSt.
verchromt	315210	207,00	246,33
Edelst.-Finish	315211	259,00	308,21

- keramische Kartusche
- **cold start:** Energiesparfunktion durch Mittelstellung kalt
- schwenkbarer Auslauf 200 mm
- Schwenkbereich 360°
- flexible Anschluss-Schläuche 3/8"

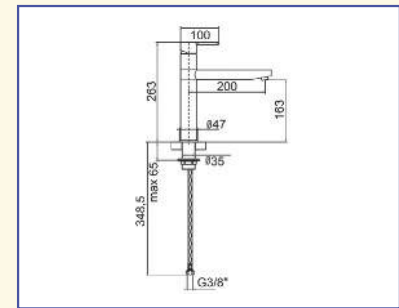

Ameno-1 Bajonett für Unterfenster-Montage

Ausführung	Bestell-Nr.	€/Stück exkl. MwSt.	€/Stück inkl. MwSt.
verchromt	315214	258,00	307,02
Edelst.-Finish	315215	328,00	390,32

- keramische Kartusche
- **cold start:** Energiesparfunktion durch Mittelstellung kalt
- schwenkbarer Auslauf 200 mm
- Schwenkbereich 140°
- flexible Anschluss-Schläuche 3/8"
- verbleibende Sockelhöhe mit Schlauch 25 mm

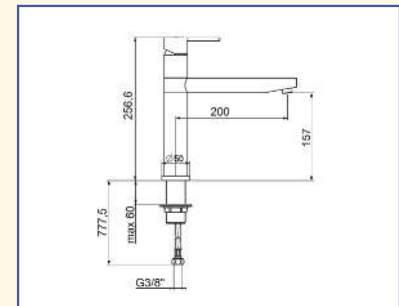

Ameno-3 mit herausziehbarer Handbrause

Ausführung	Bestell-Nr.	€/Stück exkl. MwSt.	€/Stück inkl. MwSt.
verchromt	315212	309,00	367,71
Edelst.-Finish	315213	387,00	460,53

- keramische Kartusche
- **cold start:** Energiesparfunktion durch Mittelstellung kalt
- schwenk-/herausziehbare Handbrause 204 mm, umstellbar Strahl/Brause
- Schwenkbereich 90°
- flexible Anschluss-Schläuche 3/8"

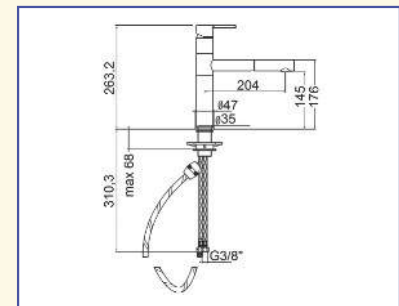



Montady-1

Ausführung	Bestell-Nr.	€/Stück exkl. MwSt.	€/Stück inkl. MwSt.
verchromt	315410	218,00	259,42
bronziert	315413	278,00	330,82
verkupfert	315414	278,00	330,82

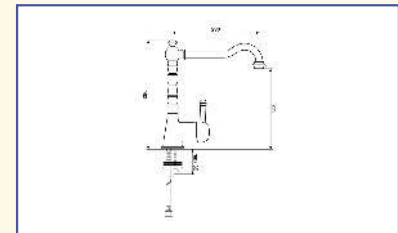

- Oberteile 1 1/2"
- schwenkbarer Auslauf 230 mm
- Schwenkbereich 360°
- flexible Anschluss-Schläuche 3/8"



Fleury-1

Ausführung	Bestell-Nr.	€/Stück exkl. MwSt.	€/Stück inkl. MwSt.
verchromt	315400	209,00	248,71
bronziert	315403	273,00	324,87
verkupfert	315404	273,00	324,87

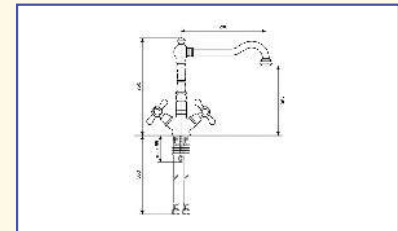

- keramische Oberteile 1 1/2"
- schwenkbarer Auslauf 230 mm
- Schwenkbereich 360°
- flexible Anschluss-Schläuche 3/8"



Ronco-1

Ausführung	Bestell-Nr.	€/Stück exkl. MwSt.	€/Stück inkl. MwSt.
verchromt	315230	74,00	88,06

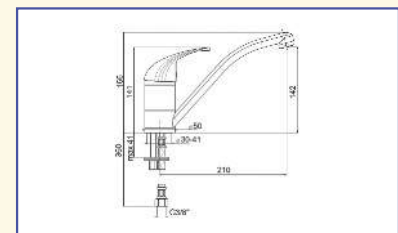

- keramische Kartusche
- schwenkbarer Auslauf 210 mm
- Schwenkbereich 360°
- flexible Anschluss-Schläuche 3/8"



- 5 Jahre Hersteller-Garantie (nicht auf Verschleißteile)
- 10 Jahre Nachkaufgarantie auf Ersatzteile
- Kundenservice während der Garantie nach Absprache.



Mura-1

Ausführung	Bestell-Nr.	€/Stück exkl. MwSt.	€/Stück inkl. MwSt.
verchromt	318700	146,50	174,34

- keramische Kartusche
- schwenkbarer Rohr-Auslauf 240 mm
- Schwenkbereich 360°
- flexible Anschluss-Schläuche 3/8"

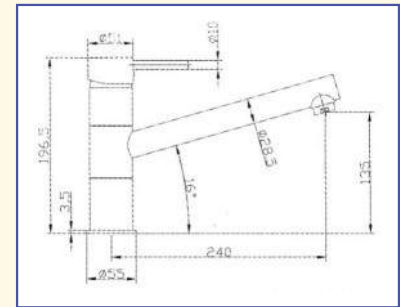

**Marco-3
mit herausziehbarem Auslauf**

Ausführung	Bestell-Nr.	€/Stück exkl. MwSt.	€/Stück inkl. MwSt.
verchromt	318710	205,60	244,66
Edelst.-Finish	318717	227,20	270,37

- keramische Kartusche
- schwenk-/herausziehbarer Rohr-Auslauf 200,6 mm
- Schwenkbereich 125°
- eigensicher gegen Rückfließen
- flexible Anschluss-Schläuche 3/8"

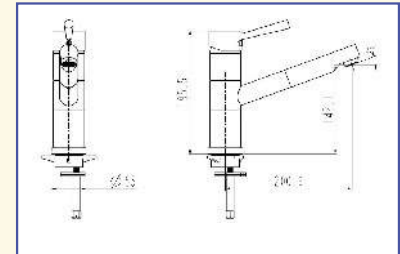

**Boletto-1
für Wandmontage**

Ausführung	Bestell-Nr.	€/Stück exkl. MwSt.	€/Stück inkl. MwSt.
verchromt	318770	149,80	178,26

- keramische Kartusche
- schwenkbarer Rohr-Auslauf 192 mm
- Schwenkbereich 360°
- flexible Anschluss-Schläuche 3/8"

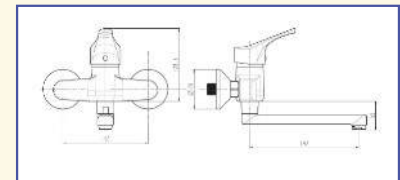



Tauro-1
für Unterfenster-Montage

Ausführung	Bestell-Nr.	€/Stück exkl. MwSt.	€/Stück inkl. MwSt.
verchromt	318760	213,60	254,18

- keramische Kartusche
- schwenkbarer Rohr-Auslauf 201 mm
- Schwenkbereich 360°
- flexible Anschluss-Schläuche 3/8"
- Auslauf umklappbar, verbleibende Sockelhöhe 65 mm

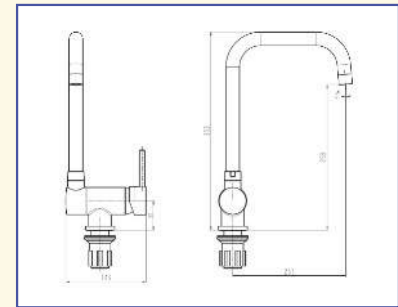

Isabella-3
mit herausziehbarem Auslauf

Ausführung	Bestell-Nr.	€/Stück exkl. MwSt.	€/Stück inkl. MwSt.
schwarz matt/chrom	318780	238,00	283,22

- keramische Kartusche
- schwenk-/herausziehbarer Zinkguss-Auslauf 180 mm
- Schwenkbereich 360°
- eigensicher gegen Rückfließen
- flexible Anschluss-Schläuche 3/8"

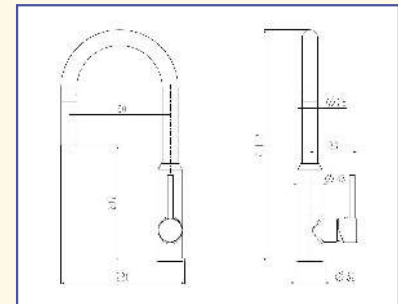

Diamante-3
mit Handbrause und schwenkbarem Federlauslauf

Ausführung	Bestell-Nr.	€/Stück exkl. MwSt.	€/Stück inkl. MwSt.
verchromt	318730	258,00	307,02

- keramische Kartusche
- schwenkbarer Feder-Auslauf 226 mm
- herausziehbare Handbrause, umstellbar Stahl/Brause
- Schwenkbereich 360°
- eigensicher gegen Rückfließen
- flexible Anschluss-Schläuche 3/8"

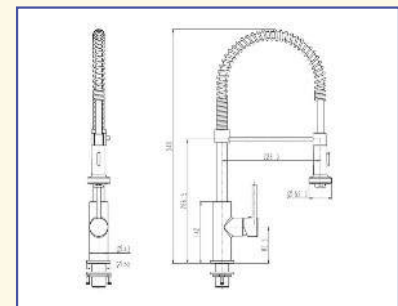

- 5 Jahre Hersteller-Garantie (nicht auf Verschleißteile)
- 10 Jahre Nachkaufgarantie auf Ersatzteile
- Kundenservice während der Garantie nach Absprache.



Sasso-3
mit herausziehbarem Auslauf

Ausführung	Bestell-Nr.	€/Stück exkl. MwSt.	€/Stück inkl. MwSt.
verchromt	318720	188,50	224,32
Edelst.-Finish	318727	228,80	272,27

- keramische Kartusche
- schwenk-/herausziehbarer Rohr-Auslauf 203 mm
- Schwenkbereich 360°
- eigensicher gegen Rückfließen
- flexible Anschluss-Schläuche 3/8"

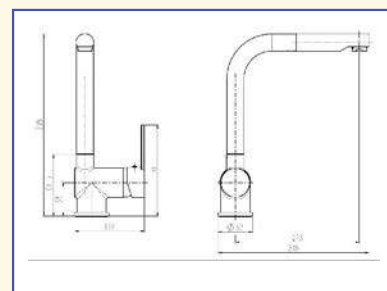

Luzzi-1

Ausführung	Bestell-Nr.	€/Stück exkl. MwSt.	€/Stück inkl. MwSt.
verchromt	318740	139,50	166,01

- keramische Kartusche
- schwenkbarer Rohr-Auslauf 176 mm
- Schwenkbereich 360°
- flexible Anschluss-Schläuche 3/8"

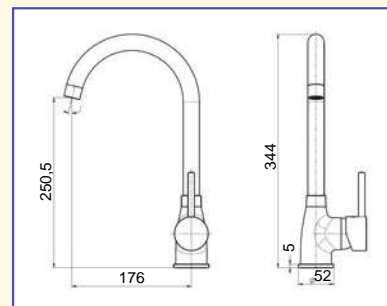

Ara-1

Ausführung	Bestell-Nr.	€/Stück exkl. MwSt.	€/Stück inkl. MwSt.
verchromt	318750	252,00	299,88

- keramische Kartusche
- schwenkbarer Rohr-Auslauf 202 mm
- Schwenkbereich 360°
- flexible Anschluss-Schläuche 3/8"

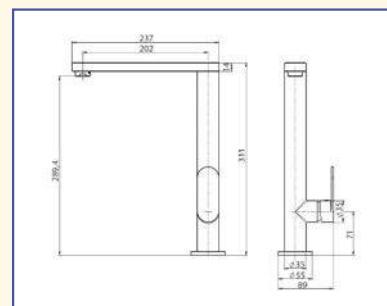

MARKENARMATUREN

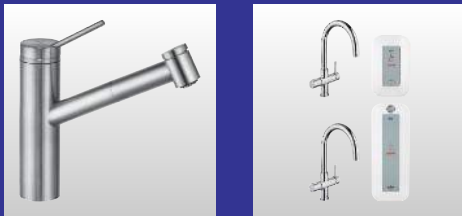



Einhandmischer Scope-1

Ausführung	Bestell-Nr.	€/Stück exkl. MwSt.	€/Stück inkl. MwSt.
verchromt	312620	161,00	191,59
Edelst.-Finish	312627	268,00	318,92

Niederdruck, für drucklose Speicher

⚡ verchromt	322620	193,50	230,27
⚡ Edelst.-Finish	322627	328,00	390,32

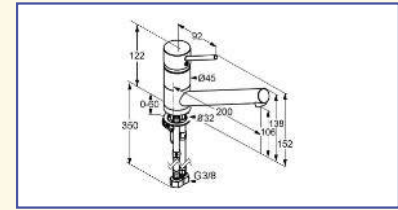

- keram. Kartusche mit Temperaturbegrenzung
- schwenkbarer Rohr-Auslauf 200 mm
- Schwenkbereich 360°
- Schnell-Montagesystem
- flexible Anschluss-Schläuche 3/8"



Einhandmischer Scope-1 XL

Ausführung	Bestell-Nr.	€/Stück exkl. MwSt.	€/Stück inkl. MwSt.
verchromt	312630	194,80	231,81
Edelst.-Finish	312637	307,00	365,33

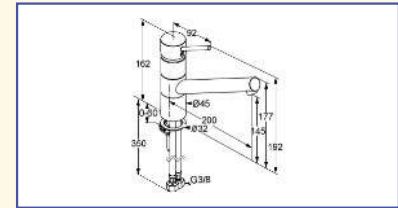

- keram. Kartusche mit Temperaturbegrenzung
- schwenkbarer Rohr-Auslauf 200 mm
- Schwenkbereich 360°
- Schnell-Montagesystem
- flexible Anschluss-Schläuche 3/8"



**Einhandmischer Scope-1 Bajonett
für Unterfenstermontage**

Ausführung	Bestell-Nr.	€/Stück exkl. MwSt.	€/Stück inkl. MwSt.
verchromt	312650	269,70	320,94
Edelst.-Finish	312657	351,00	417,69

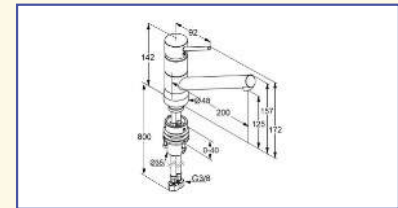

- keram. Kartusche mit Temperaturbegrenzung
- schwenkbarer Rohr-Auslauf 200 mm
- Schwenkbereich 360°
- Sockelhöhe mit Schlauch 25 mm
- flexible Anschluss-Schläuche 3/8"

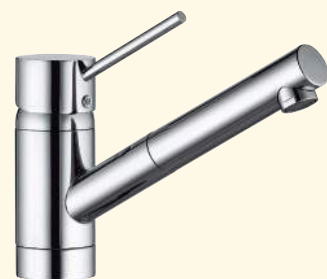

**Einhandmischer Scope-3
mit herausziehbarem Auslauf**

Ausführung	Bestell-Nr.	€/Stück exkl. MwSt.	€/Stück inkl. MwSt.
verchromt	312640	268,00	318,92
Edelst.-Finish	312647	361,40	430,07

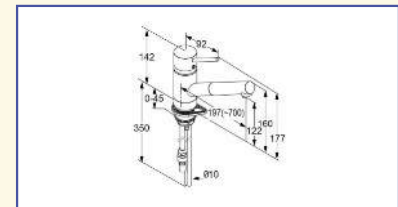

- keram. Kartusche mit Temperaturbegrenzung
- schwenkbarer Rohr-Auslauf 197 mm
- Schwenkbereich 110°
- eigensicher gegen Rückfließen
- Kupfer-Anschlussrohre ø 10 mm



• 5 Jahre Hersteller-Garantie in Verbindung mit Werkskundendienst
(nicht auf Verschleißteile)
• 10 Jahre Nachkaufgarantie auf Ersatzteile



312330



312340



Zenta-1

Ausführung	Bestell-Nr.	€/Stück exkl. MwSt.	€/Stück inkl. MwSt.
verchromt	312330	219,80	261,56
Edelst.-Finish	312337	326,60	388,65
schwarz	312334	323,20	384,61
weiß	312331	323,20	384,61

- schlanke, filigrane Form
- keramische Kartusche, nur \varnothing 25mm
- schwenkbarer Guss-Auslauf 195 mm
- Schwenkbereich 360°
- flexible Anschluss-Schläuche 3/8"

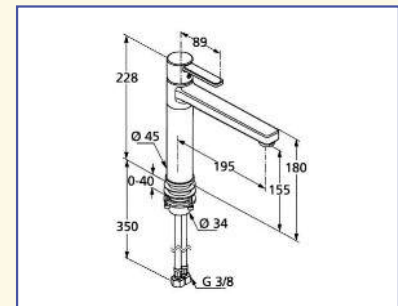

Zenta XL-1

Ausführung	Bestell-Nr.	€/Stück exkl. MwSt.	€/Stück inkl. MwSt.
verchromt	312310	429,00	510,51

- keram. Kartusche mit Temperaturbegrenzung
- schwenkbarer Guss-Auslauf 215 mm
- Schwenkbereich 360°
- flexible Anschluss-Schläuche 3/8"
- Schnell-Montagesystem
- **S-Pointer**

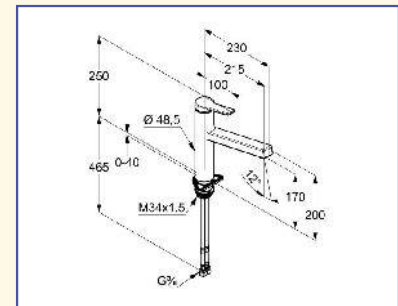

**Zenta XL-3
mit herausziehbarem Auslauf**

Ausführung	Bestell-Nr.	€/Stück exkl. MwSt.	€/Stück inkl. MwSt.
verchromt	312340	548,00	652,12

- keram. Kartusche mit Temperaturbegrenzung
- schwenk-/herausziehbarer Rohr-Auslauf 215 mm
- Schwenkbereich 110°
- eigensicher gegen Rückfließen
- flexible Anschluss-Schläuche 3/8"
- Schnell-Montagesystem
- **Schnellkupplung**

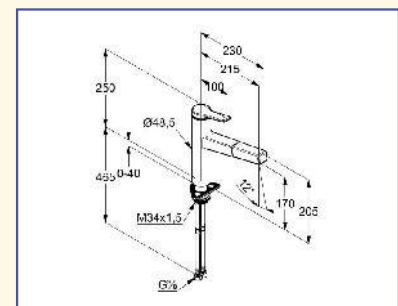



L-line S-1

Ausführung	Bestell-Nr.	€/Stück exkl. MwSt.	€/Stück inkl. MwSt.
verchromt	312980	238,00	283,22

- keram. Kartusche mit Temperaturbegrenzung
- schwenkbarer Rohr-Auslauf 210 mm
- Schwenkbereich 360°
- einfaches Befüllen von Töpfen durch extra hohen Schwenkauslauf
- Schnell-Montagesystem
- flexible Anschluss-Schläuche 3/8"
- **Laminarstrahlregler**

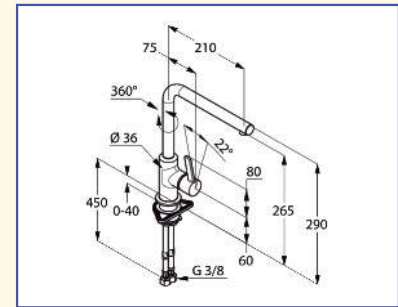

**L-line S-3
mit herausziehbarem Auslauf**

Ausführung	Bestell-Nr.	€/Stück exkl. MwSt.	€/Stück inkl. MwSt.
verchromt	312985	351,00	417,69
schwarz matt/chrom	312988	372,00	442,68
weiß matt/chrom	312989	372,00	442,68

- keram. Kartusche mit Temperaturbegrenzung
- schwenk-/herausziehbarer Auslauf 230 mm
- Schwenkbereich 360°
- einfaches Befüllen von Töpfen durch extra hohen Schwenkauslauf
- eigensicher gegen Rückfließen
- flexible Anschluss-Schläuche 3/8"
- **Laminarstrahlregler**

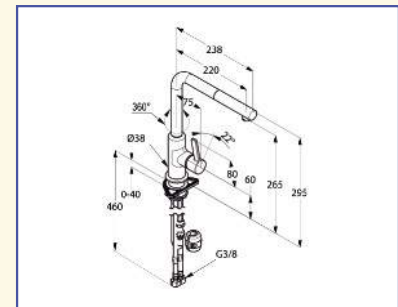



Trendo-1

Ausführung	Bestell-Nr.	€/Stück exkl. MwSt.	€/Stück inkl. MwSt.
verchromt	312801	228,00	271,32
Edelst.-Finish	312808	307,00	365,33

Niederdruck, für drucklose Speicher

⚡ verchromt	322801	285,60	339,86
⚡ Edelst.-Finish	322808	395,00	470,05

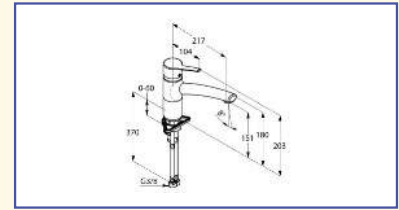

- keram. Kartusche mit Temperaturbegrenzung
- schwenkbarer Guss-Auslauf 217 mm
- Schwenkbereich 360°
- Schnell-Montagesystem
- flexible Anschluss-Schläuche 3/8"



**Trendo-1 Bajonett
für Unterfenster-Montage**

Ausführung	Bestell-Nr.	€/Stück exkl. MwSt.	€/Stück inkl. MwSt.
verchromt	312821	359,80	428,16
Edelst.-Finish	312828	464,80	553,11

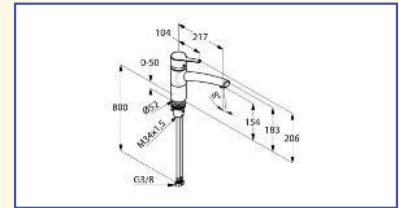

- keram. Kartusche mit Temperaturbegrenzung
- schwenkbarer Guss-Auslauf 217 mm
- Schwenkbereich 360°
- Schnell-Montagesystem
- flexible Anschluss-Schläuche 3/8"
- leicht herausnehm- und umlegbar
- Sockelhöhe mit Schlauch 25 mm



**Trendo-2
mit integriertem Geräteanschlussventil**

Ausführung	Bestell-Nr.	€/Stück exkl. MwSt.	€/Stück inkl. MwSt.
verchromt	312811	377,70	449,46
Edelst.-Finish	312818	470,00	559,30

**mit integriertem Geräteanschlussventil
Niederdruck, für drucklose Speicher**

⚡ verchromt	322811	432,20	514,32
-------------	--------	--------	--------

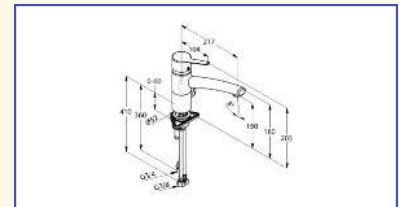

- keram. Kartusche mit Temperaturbegrenzung
- schwenkbarer Guss-Auslauf 217 mm
- ein Anschluss für Wasch- und Spülmaschine
- Schwenkbereich 360°
- Schnell-Montagesystem
- flexible Anschluss-Schläuche 3/8"



**Trendo-3
mit herausziehbarer Handbrause**

Ausführung	Bestell-Nr.	€/Stück exkl. MwSt.	€/Stück inkl. MwSt.
verchromt	312831	358,50	426,62
Edelst.-Finish	312838	456,40	543,12

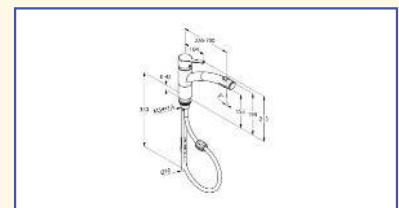

- keram. Kartusche mit Temperaturbegrenzung
- schwenkbarer Guss-Auslauf 226 mm
- Schwenkbereich 110°
- herausziehbare Handbrause, umstellbar Strahl/Brause
- eigensicher gegen Rückfließen
- Kupfer-Anschlussrohre Ø 10 mm





Komet-1

Ausführung	Bestell-Nr.	€/Stück exkl. MwSt.	€/Stück inkl. MwSt.
verchromt	312470	198,50	236,22

Niederdruck, für drucklose Speicher

 verchromt	322470	252,00	299,88
---	--------	--------	--------

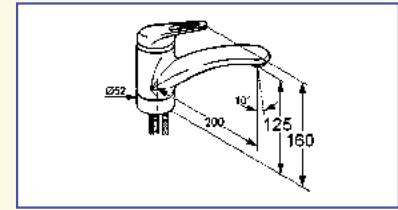

- keram. Kartusche mit Temperaturbegrenzung
- schwenkbarer Guss-Auslauf 200 mm
- Schwenkbereich 360°
- Schnell-Montagesystem
- flexible Anschluss-Schläuche 3/8"



**Komet-1 Bajonett
für Unterfenster-Montage**

Ausführung	Bestell-Nr.	€/Stück exkl. MwSt.	€/Stück inkl. MwSt.
verchromt	312500	319,00	379,61

für Unterfenster-Montage, Niederdruck, für drucklose Speicher

 verchromt	322500	376,20	447,68
---	--------	--------	--------

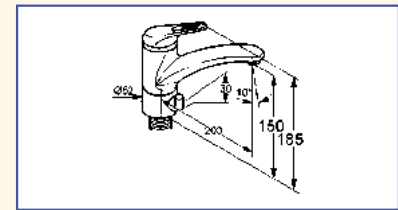

- keram. Kartusche mit Temperaturbegrenzung
- schwenkbarer Guss-Auslauf 200 mm
- flexible Anschluss-Schläuche 3/8"
- Schwenkbereich 360°
- leicht herausnehm- und umlegbar
- verbleibende Sockelhöhe mit Schlauch 25 mm



**Komet-2
mit integriertem Geräteanschlussventil**

Ausführung	Bestell-Nr.	€/Stück exkl. MwSt.	€/Stück inkl. MwSt.
verchromt	312480	298,40	355,10

**mit integriertem Geräteanschlussventil,
Niederdruck, für drucklose Speicher**

 verchromt	322480	362,80	431,73
---	--------	--------	--------

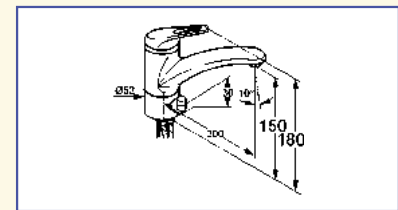

- keram. Kartusche mit Temperaturbegrenzung
- schwenkbarer Guss-Auslauf 200 mm
- Schwenkbereich 360°
- Schnell-Montagesystem
- ein Anschluss für Wasch-/Spülmaschine
- flexible Anschluss-Schläuche 3/8"



**Komet-3
mit herausziehbarem Auslauf**

Ausführung	Bestell-Nr.	€/Stück exkl. MwSt.	€/Stück inkl. MwSt.
verchromt	312490	299,80	356,76

**mit herausziehbarem Auslauf, Niederdruck,
für drucklose Speicher**

 verchromt	322490	356,20	423,88
---	--------	--------	--------

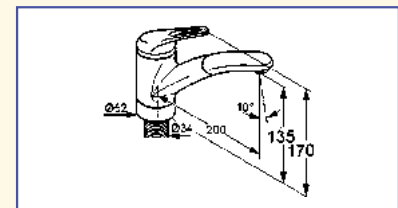

- keram. Kartusche mit Temperaturbegrenzung
- schwenk-/herausziehbarer Guss-Auslauf 200 mm
- Schwenkbereich 110°
- eigensicher gegen Rückfließen
- Kupfer-Anschlussrohre



• 5 Jahre Hersteller-Garantie in Verbindung mit Werkskundendienst (nicht auf Verschleißteile)
• 10 Jahre Nachkaufgarantie auf Ersatzteile



Tangenta-1

Ausführung	Bestell-Nr.	€/Stück exkl. MwSt.	€/Stück inkl. MwSt.
Edelstahl	312750	548,00	652,12

- keram. Kartusche mit Temperaturbegrenzung
- schwenkbarer Rohr-Auslauf 213 mm
- Schwenkbereich 360°
- Schnell-Montagesystem
- flexible Anschluss-Schläuche 3/8"
- **S-Pointer**

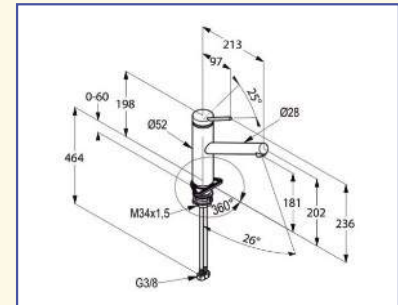

**Tangenta-3
mit herausziehbarem Auslauf**

Ausführung	Bestell-Nr.	€/Stück exkl. MwSt.	€/Stück inkl. MwSt.
Edelstahl	312755	598,00	711,62

- keram. Kartusche mit Temperaturbegrenzung
- schwenkbarer Rohr-Auslauf 206 mm
- Schwenkbereich 110°
- eigensicher gegen Rückfließen
- flexible Anschluss-Schläuche 3/8"
- **S-Pointer**

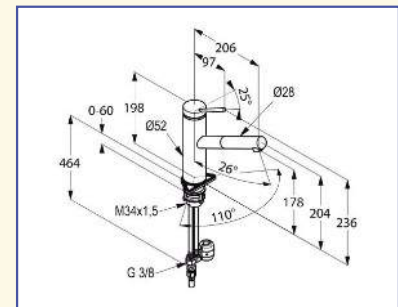

**Tangenta-3
mit herausziehbarer Handbrause**

Ausführung	Bestell-Nr.	€/Stück exkl. MwSt.	€/Stück inkl. MwSt.
Edelstahl	312757	648,00	771,12

- keram. Kartusche mit Temperaturbegrenzung
- schwenkbarer Rohr-Auslauf 213 mm
- Schwenkbereich 110°
- automatische Umstellung Strahl/Brause
- eigensicher gegen Rückfließen
- flexible Anschluss-Schläuche 3/8"

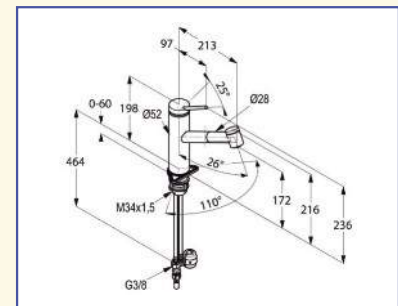



L-ine-1

Ausführung	Bestell-Nr.	€/Stück exkl. MwSt.	€/Stück inkl. MwSt.
verchromt	312900	309,00	367,71

Niederdruck, für drucklose Speicher

verchromt	322900	381,00	453,39
-----------	--------	--------	--------

- keram. Kartusche mit Temperaturbegrenzung
- schwenkbarer Rohr-Auslauf 210 mm
- Schwenkbereich 360°
- einfaches Befüllen von Töpfen durch extra hohen Schwenkauslauf
- Schnell-Montagesystem
- flexible Anschluss-Schläuche 3/8"
- **Laminarstrahlregler**

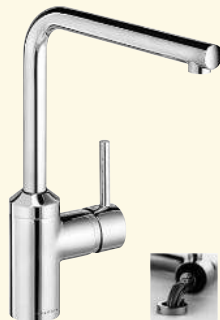
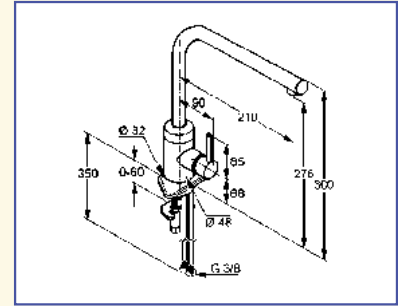

**L-ine-1 Bajonett
für Unterfenster-Montage**

Ausführung	Bestell-Nr.	€/Stück exkl. MwSt.	€/Stück inkl. MwSt.
verchromt	312925	439,00	522,41

- keram. Kartusche mit Temperaturbegrenzung
- schwenkbarer Rohr-Auslauf 210 mm
- Schwenkbereich 360°
- einfaches Befüllen von Töpfen durch extra hohen Schwenkauslauf
- flexible Anschluss-Schläuche 3/8"
- Sockelhöhe mit Schlauch 25 mm
- **Laminarstrahlregler**

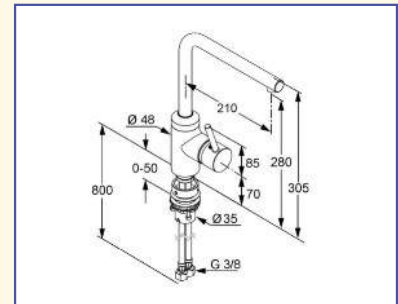

**L-ine-3
mit herausziehbarem Teleskopauslauf**

Ausführung	Bestell-Nr.	€/Stück exkl. MwSt.	€/Stück inkl. MwSt.
verchromt	312905	399,00	474,81

- keram. Kartusche mit Temperaturbegrenzung
- schwenk-/herausziehbarer Rohr-Teleskopauslauf 245 - 315 mm
- Schwenkbereich 220°
- einfaches Befüllen von Töpfen durch extra hohen Schwenkauslauf
- eigensicher gegen Rückfließen
- flexible Anschluss-Schläuche 3/8"
- **Laminarstrahlregler**

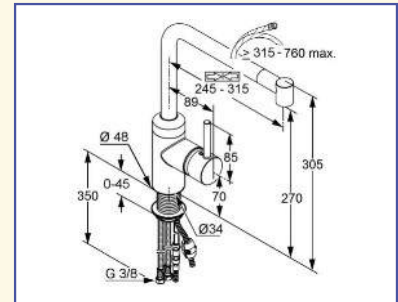



Bingo-Star-200:

Mit Ihrem schwenkbaren, biegbaren und ausziehbaren Auslauf passt sie sich allen Arbeiten an der Spüle an.



**Bingo-Star-200
mit herausziehbarem Federauslauf**

Ausführung	Bestell-Nr.	€/Stück exkl. MwSt.	€/Stück inkl. MwSt.
verchromt	312741	506,00	602,14

- keram. Kartusche mit Temperaturbegrenzung
- schwenk-/herausziehbarer Auslauf 215 mm
- Schwenkbereich 220°
- einfaches Befüllen von Töpfen durch extra hohen Schwenkauslauf
- eigensicher gegen Rückfließen
- flexible Anschluss-Schläuche 3/8"

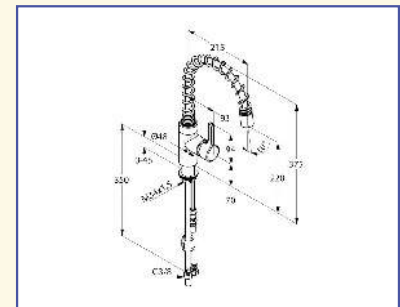

**Bingo-Star-1 Bajonett
für Unterfenster-Montage**

Ausführung	Bestell-Nr.	€/Stück exkl. MwSt.	€/Stück inkl. MwSt.
verchromt	312761	432,80	515,03
Edelst.-Finish	312768	563,00	669,97

- keram. Kartusche mit Temperaturbegrenzung
- einfaches Befüllen von Töpfen durch extra hohen Schwenkauslauf, Ausladung 215 mm, Maß zwischen Luftsprudler und Tisch 230 mm
- Schwenkbereich 360°
- Schwenkbereich 360°
- flexible Anschluss-Schläuche 3/8"
- leicht herausnehm- und umlegbar
- verbleibende Sockelhöhe mit Schlauch 25 mm
- **Laminarstrahlregler**

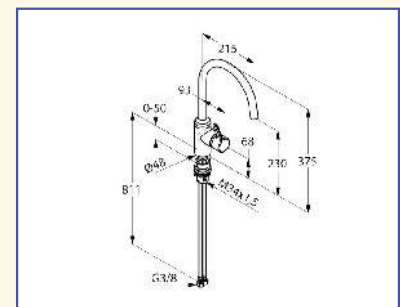



Bingo-Star-1

Ausführung	Bestell-Nr.	€/Stück exkl. MwSt.	€/Stück inkl. MwSt.
verchromt	312771	285,20	339,39
Edelst.-Finish	312778	381,80	454,34

Niederdruck, für drucklose Speicher

⚡ verchromt	322771	354,50	421,86
⚡ Edelst.-Finish	322778	459,80	547,16

- keram. Kartusche mit Temperaturbegrenzung
- einfaches Befüllen von Töpfen durch extra hohen Schwenkauslauf, Ausladung 215 mm, Maß zwischen Luftsprudler und Tisch 230 mm
- Schwenkbereich 360°
- Schnell-Montagesystem
- flexible Anschluss-Schläuche 3/8"
- **Laminarstrahlregler**

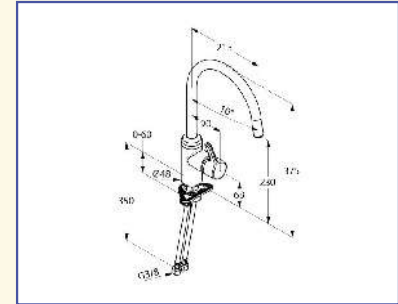

Bingo-Star-2

mit integriertem Geräteanschlussventil

Ausführung	Bestell-Nr.	€/Stück exkl. MwSt.	€/Stück inkl. MwSt.
verchromt	312791	446,60	531,45
Edelst.-Finish	312798	588,00	699,72

- keram. Kartusche mit Temperaturbegrenzung
- einfaches Befüllen von Töpfen durch extra hohen Schwenkauslauf, Ausladung 215 mm, Maß zwischen Luftsprudler und Tisch 226 mm
- Schwenkbereich 360°
- Schnell-Montagesystem
- flexible Anschluss-Schläuche 3/8"
- ein Anschluss für Wasch-/Spülmaschine
- **Laminarstrahlregler**

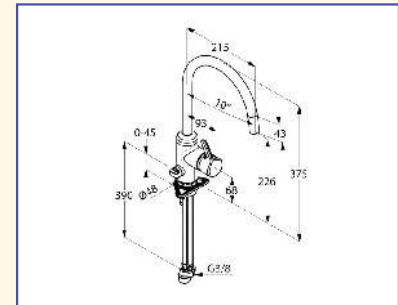

Bingo-Star-3

mit herausziehbarem Auslauf

Ausführung	Bestell-Nr.	€/Stück exkl. MwSt.	€/Stück inkl. MwSt.
verchromt	312781	369,70	439,94
Edelst.-Finish	312788	496,00	590,24

- keram. Kartusche mit Temperaturbegrenzung
- einfaches Befüllen von Töpfen durch extra hohen Schwenkauslauf, Ausladung 215 mm, Maß zwischen Luftsprudler und Tisch 226 mm
- Schwenkbereich 230°
- eigensicher gegen Rückfließen
- flexible Anschluss-Schläuche 3/8"
- **Laminarstrahlregler**

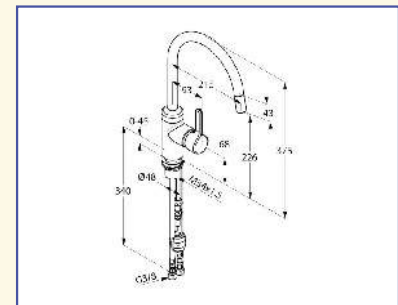



Logo Neo

Ausführung	Bestell-Nr.	€/Stück exkl. MwSt.	€/Stück inkl. MwSt.
verchromt	312450	172,80	205,63
Niederdruck, für drucklose Speicher			
verchromt	322450	219,80	261,56

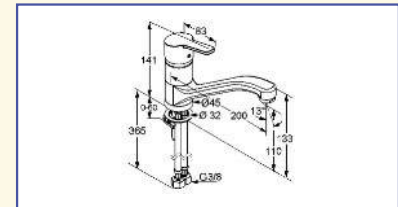

- keram. Kartusche mit Temperaturbegrenzung
- Luftsprudler M 24 x 1
- schwenkbarer Auslauf, Ausladung 200 mm
- Schwenkbereich 360°
- Schnell-Montage-System
- flexible Anschluss-Schläuche 3/8"



Standard-U
Einlochbatterie mit Rohrauslauf

Ausführung	Bestell-Nr.	€/Stück exkl. MwSt.	€/Stück inkl. MwSt.
verchromt	312000	99,50	118,41
Einlochbatterie mit Rohrauslauf, Niederdruck, für drucklose Speicher			
verchromt	322000	119,80	142,56

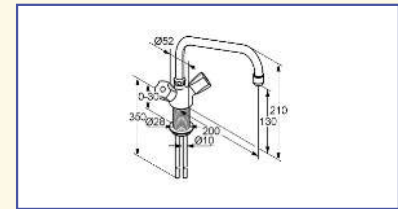

- HD = Durchflussklasse A (13 L / min)
- ND = Durchfluß 5 L / min
- Kupfer-Anschlussrohre HD = Ø 10 mm, Kupfer-Anschlussrohre ND = Ø 8 mm
- Luftsprudler M 22 x 1
- Schwenkbereich 360°, Ausladung 200 mm
- **Hahnloch Ø 28 mm**



Standard-L
Einlochbatterie mit Gussauslauf

Ausführung	Bestell-Nr.	€/Stück exkl. MwSt.	€/Stück inkl. MwSt.
verchromt	312020	172,20	204,92
Einlochbatterie mit Gussauslauf, Niederdruck, für drucklose Speicher			
verchromt	322020	209,00	248,71

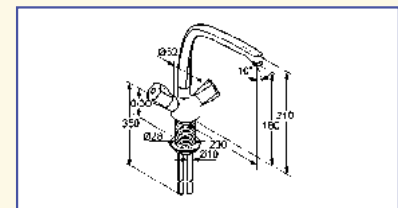

- HD = Durchflussklasse A (13 L / min)
- ND = Durchfluß 5 L / min
- Kupfer-Anschlussrohre HD = Ø 10 mm, Kupfer-Anschlussrohre ND = Ø 8 mm
- Luftsprudler M 24 x 1
- Schwenkbereich 360°, Ausladung 200 mm
- **Hahnloch Ø 28 mm**



Active-1

Ausführung	Bestell-Nr.	€/Stück exkl. MwSt.	€/Stück inkl. MwSt.
verchromt	314870	194,80	231,81
Edelst.-Finish/PVD	314877	259,40	308,69

Niederdruck, für drucklose Speicher

⚡ verchromt	324870	229,60	273,22
-------------	--------	--------	--------

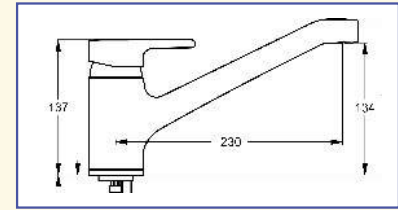

• **keramische Click-Kartusche**

- schwenkbarer Guss-Auslauf 230 mm
- Schwenkbereich 360°
- verdeckter Luftsprudler
- flexible Anschluss-Schläuche 3/8"



**Active-3
mit Handbrause**

Ausführung	Bestell-Nr.	€/Stück exkl. MwSt.	€/Stück inkl. MwSt.
verchromt	314890	298,80	355,57

mit Handbrause, Niederdruck, für drucklose Speicher

⚡ verchromt	324890	304,20	362,00
-------------	--------	--------	--------

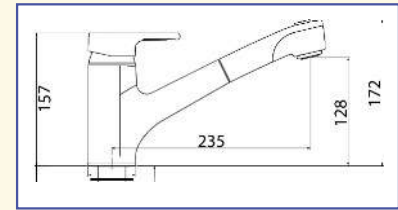

• **keramische Click-Kartusche**

- schwenkbarer Guss-Auslauf 235 mm
- Schwenkbereich 125°
- herausziehbare Handbrause, umstellbar Strahl/Brause
- eigensicher gegen Rückfließen
- flexible Anschluss-Schläuche 3/8"



- 5 Jahre Hersteller-Garantie in Verbindung mit Werkskundendienst (nicht auf Verschleißteile)
- 10 Jahre Nachkaufgarantie auf Ersatzteile



CeraPlan-1

Ausführung	Bestell-Nr.	€/Stück exkl. MwSt.	€/Stück inkl. MwSt.
verchromt	314150	209,00	248,71

Niederdruck, für drucklose Speicher

verchromt	324150	256,00	304,64
-----------	--------	--------	--------

- keramische Kartusche mit Temperaturbegrenzung
- schwenkbarer Guss-Auslauf 211 mm
- flexible Anschluss-Schläuche 3/8"

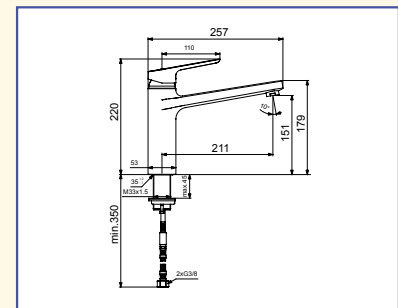

**CeraPlan-1 Bajonett
für Unterfenster-Montage**

Ausführung	Bestell-Nr.	€/Stück exkl. MwSt.	€/Stück inkl. MwSt.
verchromt	314160	268,00	318,92

- keramische Kartusche mit Temperaturbegrenzung
- schwenkbarer Guss-Auslauf 211 mm
- leicht herausnehm- und umlegbar, verbleibende Sockelhöhe mit Schlauch 25 mm
- flexible Anschluss-Schläuche 3/8"

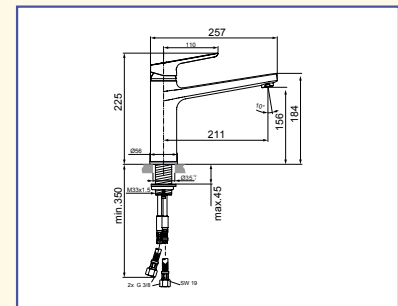

**CeraPlan-2
mit integriertem Geräteanschlussventil**

Ausführung	Bestell-Nr.	€/Stück exkl. MwSt.	€/Stück inkl. MwSt.
verchromt	314120	273,00	324,87

- keramische Kartusche mit Temperaturbegrenzung
- schwenkbarer Guss-Auslauf 211 mm
- ein Anschluss für Wasch-/Spülmaschine
- flexible Anschluss-Schläuche 3/8"

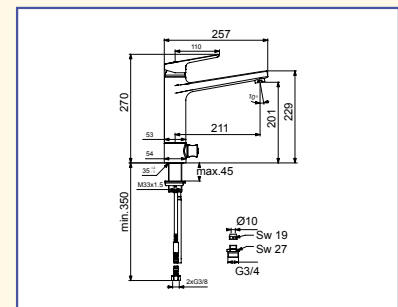



PVD Oberflächenveredelung: PVD steht für Physical Vapour Deposition. Das Verfahren, das ursprünglich aus der Weltraumforschung stammt, wurde von Ideal Standard für Küchenarmaturen abgewandelt und perfektioniert. Durch Vakuum-Metallisierung wird Material auf die Armatur „aufgedampft“. Es ist eines der aufwändigsten Verfahren zur Oberflächenbeschichtung. Die PVD Oberfläche von Ideal Standard Küchenarmaturen ist mindestens 2x härter als eine herkömmliche Verchromung.



Retta-1

Ausführung	Bestell-Nr.	€/Stück exkl. MwSt.	€/Stück inkl. MwSt.
verchromt	314310	217,60	258,94
Edelst.-Finish/PVD	314311	288,40	343,20

Niederdruck, für drucklose Speicher

⚡ verchromt	324310	265,00	315,35
⚡ Edelst.-Finish/PVD	324311	352,40	419,36

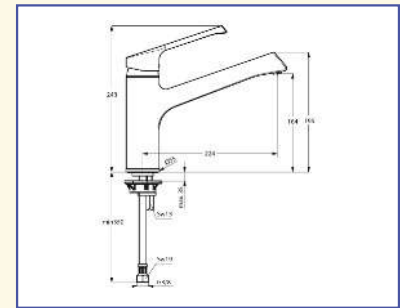

- keramische Click-Kartusche
- schwenkbarer Guss-Auslauf 224 mm
- Schwenkbereich 360°
- Schnell-Montagesystem
- flexible Anschluss-Schläuche 3/8"



**Retta-1 Bajonett
für Unterfenster-Montage**

Ausführung	Bestell-Nr.	€/Stück exkl. MwSt.	€/Stück inkl. MwSt.
verchromt	314300	287,20	341,77
Edelst.-Finish/PVD	314301	382,80	455,53

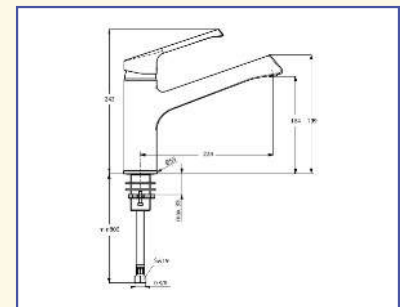

- keramische Click-Kartusche
- schwenkbarer Guss-Auslauf 224 mm
- Schwenkbereich 360°
- Schnell-Montagesystem
- flexible Anschluss-Schläuche 3/8"
- leicht herausnehm- und umlegbar
- Sockelhöhe mit Schlauch 40 mm



Retta-2
mit integriertem Geräteanschlussventil

Ausführung	Bestell-Nr.	€/Stück exkl. MwSt.	€/Stück inkl. MwSt.
verchromt	314320	303,20	360,81
Edelst.-Finish/PVD	314321	393,00	467,67

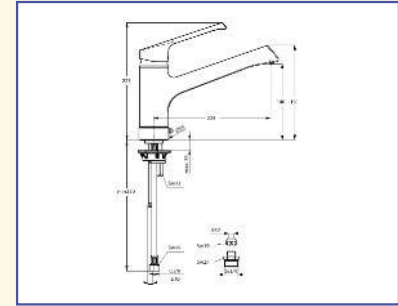

- **keramische Click-Kartusche**
- schwenkbarer Guss-Auslauf 224 mm
- ein Anschluss für Wasch- und Spülmaschine
- Schwenkbereich 360°
- Schnell-Montagesystem
- flexible Anschluss-Schläuche 3/8"



Retta-3
mit herausziehbarer Handbrause

Ausführung	Bestell-Nr.	€/Stück exkl. MwSt.	€/Stück inkl. MwSt.
verchromt	314330	302,00	359,38

mit herausziehbarer Handbrause
Niederdruck, für drucklose Speicher

⚡ verchromt	324330	351,40	418,17
-------------	--------	--------	--------

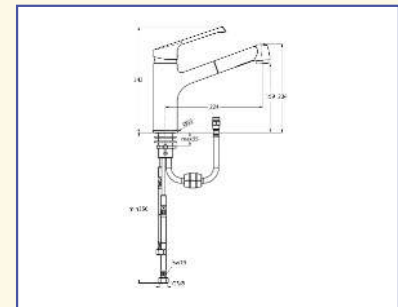

- **keramische Click-Kartusche**
- schwenkbarer Guss-Auslauf 224 mm
- Schwenkbereich 125°
- herausziehbare Handbrause, umstellbar Strahl/Brause
- eigensicher gegen Rückfließen
- flexible Anschluss-Schläuche 3/8"



Retta-1
mit hohem Auslauf

Ausführung	Bestell-Nr.	€/Stück exkl. MwSt.	€/Stück inkl. MwSt.
verchromt	314315	257,50	306,43
Edelst.-Finish/PVD	314317	332,00	395,08

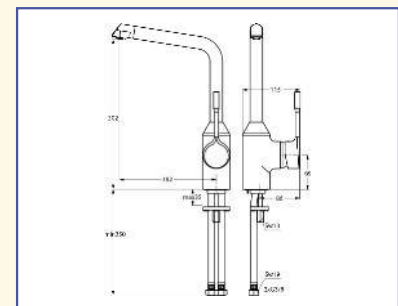

- **keramische Click-Kartusche**
- schwenkbarer Rohr-Auslauf 192 mm
- Schwenkbereich 120°
- flexible Anschluss-Schläuche 3/8"





Connect-1 eckig

Ausführung	Bestell-Nr.	€/Stück exkl. MwSt.	€/Stück inkl. MwSt.
verchromt	314450	187,50	223,13
Edelst.-Finish/PVD	314457	245,50	292,15

Niederdruck, für drucklose Speicher

⚡ verchromt	324450	238,20	283,46
⚡ Edelst.-Finish/PVD	324457	312,40	371,76

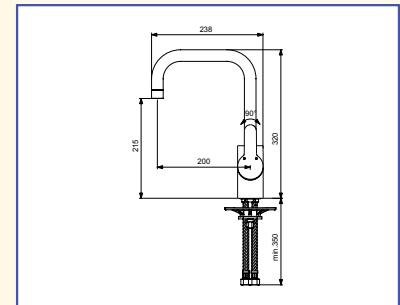

- keramische Click-Kartusche
- schwenkbarer Rohr-Auslauf 200 mm
- Schwenkbereich 360°
- Schnell-Montagesystem
- flexible Anschluss-Schläuche 3/8"



Connect-1 rund

Ausführung	Bestell-Nr.	€/Stück exkl. MwSt.	€/Stück inkl. MwSt.
verchromt	314460	187,50	223,13
Edelst.-Finish/PVD	314467	245,50	292,15

Niederdruck, für drucklose Speicher

⚡ verchromt	324460	238,20	283,46
⚡ Edelst.-Finish/PVD	324467	312,40	371,76

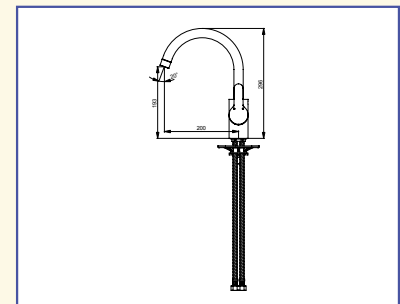

- keramische Click-Kartusche
- schwenkbarer Rohr-Auslauf 200 mm
- Schwenkbereich 360°
- Schnell-Montagesystem
- flexible Anschluss-Schläuche 3/8"



Heißwassersystem Hot 5 mit Spezialarmatur



Heißes Wasser in einer Sekunde!



Dampf- und spritzarmes Zapfen



Spezialarmatur mit Kindersicherung

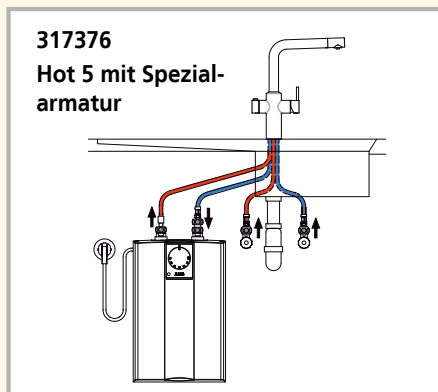

317376
Hot 5 mit Spezialarmatur

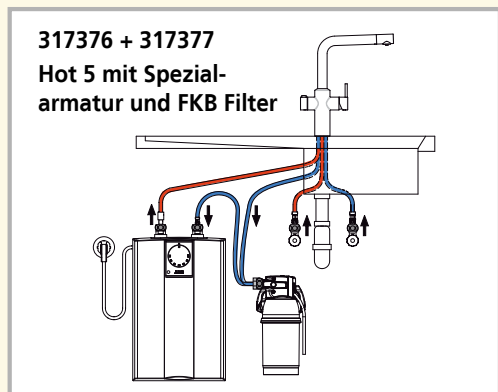

317376 + 317377
Hot 5 mit Spezialarmatur und FKB Filter

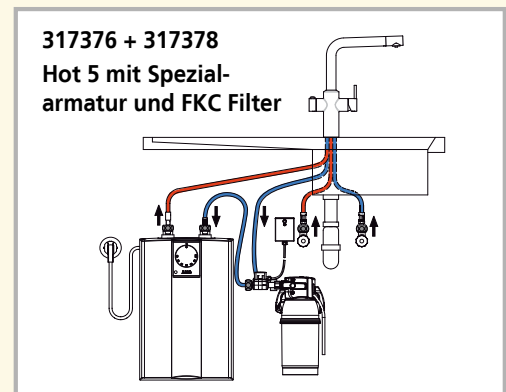

317376 + 317378
Hot 5 mit Spezialarmatur und FKC Filter



Hot 5 mit Spezialarmatur AEU Hot mit 5 Liter Boiler

Ausführung	Bestell-Nr.	€/Stück exkl. MwSt.	€/Stück inkl. MwSt.
verchromt	317376	1.168,00	1.389,92
empfohlenes Zubehör			
FKB Filter Basis	317377	315,50	375,45
FKC Filter Comfort	317378	392,00	466,48
FK Filter (3 Kartuschen)	317379	327,50	389,73

- **Heißwasserarmatur AEU Hot:**
- Ein Griff zum Zapfen von heißem Wasser aus dem Speicher und einen Mischhebel für kaltes und warmes Wasser aus der zentralen Warmwasserversorgung
- Separate Heißwasserführung in der Armatur (Oberfläche kann gefahrlos angefasst werden)
- **Kindersicherung:** Drück-Dreh-Mechanismus zur Sicherheit
- Dampf- und spritzarmes Zapfen
- einfaches Befüllen von Töpfen durch extra hohen Schwenkauslauf, Ausladung 210 mm, Maß Luftsprudler - Tisch 287 mm
- Schwenkbereich 180°
- flexible Anschluss-Schläuche 3/8"
- **Hot 5: Heißes Wasser in 1 Sekunde!**
- Für die schnelle Zubereitung von Heißgetränken und Speisen
- ca. 5 Liter nahezu kochendes Wasser, Heißwassertemperatur einstellbar von 65 °C bis ca. 97 °C, Bereitschaftsstromverbrauch 0,53 kWh/Tag (entspricht ca. 15 Cent/Tag bei 28 Cent/kWh)
- Empfohlen wird, den Hot 5 mit Wasserfilter (317377 oder 317378) zu betreiben
- **FK Filter (Art.-Nr. 317379) besteht aus 3 Kartuschen**

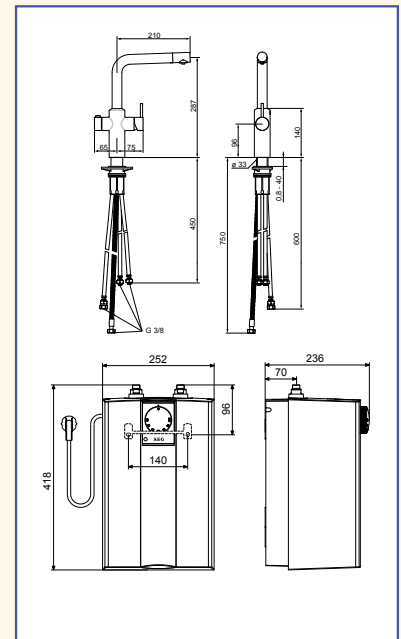

Kochendes Wasser im Handumdrehen – Sicher und wirklich günstig!

- Ein Verbrühschutz macht die Armatur kindersicher. Die Betätigung des Griffs für das heiße Wasser erfordert zwei Schritte: Eine Zieh- und eine Drehbewegung. Die Sicherheit der GROHE Red® wurde unabhängig getestet und zertifiziert.
- In Wasserkochern und auf dem Herd wird oft viel mehr Wasser erhitzt, als tatsächlich notwendig wäre. Mit der GROHE Red® zapfen Sie in Zukunft nur noch genau so viel Wasser, wie Sie gerade wirklich benötigen. So sparen Sie Tag für Tag Wasser und Energie. Hinzu kommt, dass der GROHE Red® acht Liter Boiler gerade mal für ca. 0,10 Euro* Energie am Tag verbraucht, um das einmal erhitzte Wasser permanent auf 100 °C zu halten.

* basierend auf den durchschnittlichen Stromkosten 2011 in Deutschland, in Abhängigkeit von der Umgebungs- und Wassertemperatur

GROHE RED®



GROHE RED® 8 Liter Kombi-Boiler

- Hochdruckboiler kochendes und warmes Wasser, 6 Liter kochendes (100°C) oder 11 Liter Heißwasser (55°C)
- mit Thermostat, einstellbar von 35°C bis 75°C
- Boiler aus Titan: kein metallischer Geschmack
- Betriebsdruck: 1-7 bar
- mit flexiblen Anschlussschläuchen und Anschlussgewinde für kochend Wasser
- Anschlussspannung 230 V / 50 Hz
- Leistungsaufnahme 2100 W
- Leistungsaufnahme Standby 15 W
- Maße Boiler: H 525 x B 210 x T 300 mm

GROHE RED® 4 Liter Single-Boiler

- Hochdruckboiler für 3 Liter kochendes Wasser
- Boiler aus Titan: kein metallischer Geschmack
- nicht geeignet bei reinem Kaltwasseranschluss
- Betriebsdruck: 1-7 bar
- mit flexiblen Anschlussschläuchen und Anschlussgewinde für kochend Wasser
- Anschlussspannung 230 V / 50 Hz
- Leistungsaufnahme 2100 W
- Leistungsaufnahme Standby 15 W
- Maße Boiler: H 325 x B 210 x T 300 mm



**Einhandmischer Red Duo
mit 4 Liter Single-Boiler, Titan**

Ausführung	Bestell-Nr.	€/Stück exkl. MwSt.	€/Stück inkl. MwSt.
verchromt	317381	2.078,00	2.472,82
Edelst.-Finish	317386	2.398,00	2.853,62

mit 8 Liter Kombi-Boiler, Titan

verchromt	317382	2.498,00	2.972,62
Edelst.-Finish	317385	2.848,00	3.389,12

i Ausführung 4 Liter nicht geeignet bei reinem Kaltwasseranschluss

- keramische Kartusche mit Mengenbegrenzung
- einfaches Befüllen von Töpfen durch extra hohen Schwenkauslauf, Ausladung 226 mm, Maß zwischen Luftsprudler und Tisch 250 mm
- Schwenkbereich 180°
- flexible Anschluss-Schläuche 3/8"
- Grohe ChildLock Griff für kochendes Wasser, zertifizierter, kindergesicherter Zieh- und Drehbedienknopf
- isolierter Zwei-Wege-Auslauf (CoolTouch®)
- Anschluss für Grohe Red Boiler
- eigensicher gegen Rückfließen

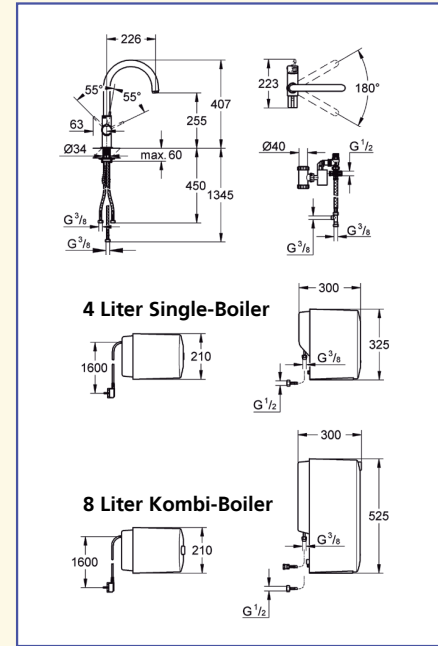

**Standventil Red Mono
mit 4 Liter Single-Boiler, Titan**

Ausführung	Bestell-Nr.	€/Stück exkl. MwSt.	€/Stück inkl. MwSt.
verchromt	317383	1.668,00	1.984,92
Edelst.-Finish	317388	1.968,00	2.341,92

mit 8 Liter Kombi-Boiler, Titan

verchromt	317384	2.078,00	2.472,82
Edelst.-Finish	317387	2.398,00	2.853,62

i Ausführung 4 Liter nicht geeignet bei reinem Kaltwasseranschluss

- keramische Kartusche
- einfaches Befüllen von Töpfen durch extra hohen Schwenkauslauf, Ausladung 153 mm, Maß zwischen Luftsprudler und Tisch 213 mm
- Schwenkbereich 150°
- flexible Anschluss-Schläuche 3/8"
- isolierter Auslauf (CoolTouch®)
- Grohe ChildLock Griff für kochendes Wasser, zertifizierter, kindergesicherter Zieh- und Drehbedienknopf
- Anschluss für Grohe Red Boiler
- eigensicher gegen Rückfließen

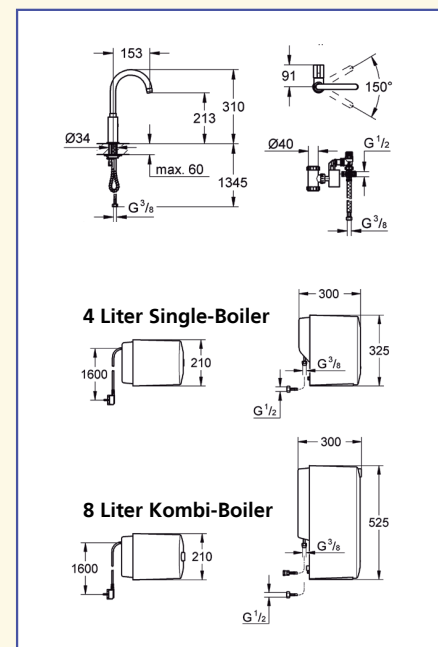

• 5 Jahre Hersteller-Garantie in Verbindung mit Werkskundendienst (nicht auf Verschleißteile)
• 10 Jahre Nachkaufgarantie auf Ersatzteile

GROHE Blue[®] Home – quellfrisches Wasser für den Privathaushalt

Frisches, reines Trinkwasser wie aus einer Gebirgsquelle: Das innovative GROHE Blue[®] Home-Wassersystem ermöglicht puren Wassergenuss aus der Leitung, ganz bequem in der eigenen Küche.

GROHE Blue[®] Home ist leicht zu bedienen und zu montieren: In nur 30 Minuten installieren Sie GROHE Blue[®] Home in Ihrer Küche. Der kleine und doch leistungsstarke Kühler spart Platz im Einbauschrank und beinhaltet alle notwendigen Installationsvorrichtungen.

Still oder sprudelnd, gefiltert oder pur: Sie entscheiden per Knopfdruck und regulieren mit dem modernen Druckknopf-Bedienkonzept den Kohlensäuregehalt Ihres Wassers. Der integrierte Filter sorgt für exzellenten Geschmack, eine optimale Wasserhärte und die ideale Mineralisierung.

Vorteile von GROHE Blue[®] Home:

- Großartiger Wassergeschmack, bequem aus der Leitung
- Leichte Bedienung durch den modernen Druckknopf
- Hochleistungsfilter entfernen störende Partikel und verbessern das Trinkwasser
- Platzsparender und doch leistungsstarker Kühler
- Einfache und schnelle Installation
- Nachhaltiger Wassergenuss, ganz ohne Verpackungsabfall



Stand-by / Aus

- im Stand-by-Modus bzw. ausgeschaltet
- LED-Ring ohne Beleuchtung



Stilles Wasser

- durch Drücken des oberen Symbols wählen Sie stilles Wasser
- der LED-Ring leuchtet blau



Medium Wasser

- durch nacheinander Drücken des oberen und unteren Symbols wählen Sie medium Wasser



Sprudelndes Wasser

- durch Drücken des unteren Symbols wählen Sie sprudelndes Wasser
- der LED-Ring leuchtet grün



Einfache Montage - kompakte Abmessungen

Es sind keine zusätzlichen Installationskomponenten notwendig.
Die Kühleinheit beinhaltet bereits alle notwendigen Installationsvorrichtungen:

- Wasserdruckminderer
- CO₂-Druckanzeige
- 425 gr CO₂-Flasche
- Filterkopf und S-Size-Filter

Ein weiteres Highlight:

der niedrige Energieverbrauch von (0,5 kw/h pro Tag)



Drei unterschiedliche Blue Home Filter erhältlich

Ganz nach Bedarf kann der passende Filter für das System gewählt werden. Zum Lieferumfang gehört der S-Size-Filter mit einer Kapazität von 600 Litern.

S-Size-Filter

Der Trinkwasser-Veredler

Ziel:

- Verbesserung des Wassergeschmacks
- Reduzierung der Wasserhärte

Technologie:

- Aktivkohlefilter + Ionentauscher
- filtert Chlor und organische Verbindungen sowie Spuren von Pestiziden
- Reduzierung von Schwermetallen (z.B. Blei, Kupfer, Eisen, Zink) und Reduzierung der Karbonathärte

Kapazität:

- 600 Liter bei 15° KH (abhängig von der Wasserhärte)

Maße:

- Durchmesser 88 mm, Höhe 234 mm



Aktivkohlefilter

Filter für Gebiete mit weichem Wasser

Ziel:

- Verbesserung des Wassergeschmacks

Technologie:

- Aktivkohlefilter
- Reduzierung von Gerüchen und Geschmacksstoffen
- Filtration von organischen Substanzen oder Spuren von Pestiziden

Kapazität:

- 3000 Liter oder max. 12 Monate

Maße:

- Durchmesser 88 mm, Höhe 234 mm



MagnesiumPlus-Filter

Der clevere Weg um Ihr Gleichgewicht an Magnesium täglich aufrechtzuerhalten

Ziel:

- Verbesserung des Wassergeschmacks + Mineralisierung
- frei von Silber
- keine Änderung der pH-Werte = besserer Geschmack

Technologie:

- Aktivkohlefilter + Magnesium-Ionentauscher
- filtert Chlor und organische Verbindungen sowie Spuren von Pestiziden
- Reduzierung von Schwermetallen (z.B. Blei, Kupfer, Eisen, Zink)
- reduziert die Karbonathärte und fügt 5-35 mg/L Magnesium hinzu
- die Filtration ist frei von Silber durch einen speziellen Filtrationsprozess, der Kalziumionen gegen Magnesium austauscht

Kapazität:

- 400 Liter bei 15° DGH (abhängig von der Wasserhärte)

Maße:

- Durchmesser 88 mm, Höhe 315 mm





Blue Home, C-Auslauf

Kühlung, inkl. Filter und CO2-Flasche

Ausführung	Bestell-Nr.	€/Stück exkl. MwSt.	€/Stück inkl. MwSt.
verchromt	317610	2.638,00	3.139,22
Edelst.-Finish	317617	2.998,00	3.567,62

- 3 Trinkwasserarten zapfbar: still, medium, sprudelnd
- keramische Kartusche mit Mengenbegrenzung
- 250 Watt Kühleinheit, 230 V
- inkl. S-Size-Filter, 600 Liter (Art.-Nr. 317366)
- CO2 Kohlensäureflasche 425 g reicht für ca. 75 Liter Sprudelwasser
- inkl. Adapter für alle gängigen CO2-Flaschen
- einfache Montage und komfortable Bedienung
- **Einhandmischer mit getrennter Wasserführung für gefiltertes und ungefiltertes Wasser**

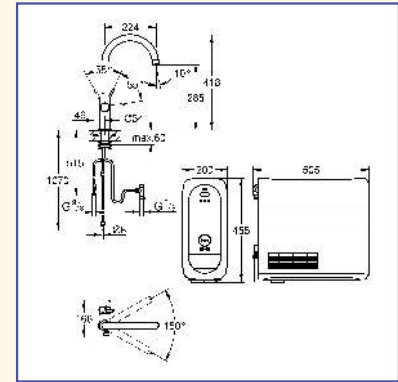

Blue Home, Minta

Kühlung, inkl. Filter und CO2-Flasche

Ausführung	Bestell-Nr.	€/Stück exkl. MwSt.	€/Stück inkl. MwSt.
verchromt	317620	2.638,00	3.139,22
Edelst.-Finish	317627	2.998,00	3.567,62

- 3 Trinkwasserarten zapfbar: still, medium, sprudelnd
- keramische Kartusche mit Mengenbegrenzung
- 250 Watt Kühleinheit, 230 V
- inkl. S-Size-Filter, 600 Liter (Art.-Nr. 317366)
- CO2 Kohlensäureflasche 425 g reicht für ca. 75 Liter Sprudelwasser
- inkl. Adapter für alle gängigen CO2-Flaschen
- einfache Montage und komfortable Bedienung
- **Einhandmischer mit getrennter Wasserführung für gefiltertes und ungefiltertes Wasser**

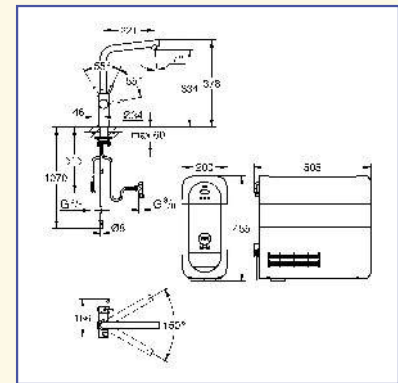

Blue Home Filter

S-Size-Filter

Ausführung	Bestell-Nr.	€/Stück exkl. MwSt.	€/Stück inkl. MwSt.
600 Liter	317366	139,50	166,01

Aktivkohlefilter

3000 Liter	317367	132,00	157,08
------------	--------	--------	--------

MagnesiumPlus-Filter

400 Liter	317368	159,50	189,81
-----------	--------	--------	--------

- Maße:
600 Liter: Ø 88 x 234 mm
3000 Liter: Ø 88 x 234 mm
400 Liter: Ø 88 x 315 mm



Blue Home, U-Auslauf

Kühlung, inkl. Filter und CO2-Flasche

Ausführung	Bestell-Nr.	€/Stück exkl. MwSt.	€/Stück inkl. MwSt.
verchromt	317630	2.638,00	3.139,22
Edelst.-Finish	317637	2.998,00	3.567,62

- 3 Trinkwasserarten zapfbar: still, medium, sprudelnd
- keramische Kartusche mit Mengenbegrenzung
- 250 Watt Kühleinheit, 230 V
- inkl. S-Size-Filter, 600 Liter (Art.-Nr. 317366)
- CO2 Kohlensäureflasche 425 g reicht für ca. 75 Liter Sprudelwasser
- inkl. Adapter für alle gängigen CO2-Flaschen
- einfache Montage und komfortable Bedienung
- Einhandmischer mit getrennter Wasserführung für gefiltertes und ungefiltertes Wasser

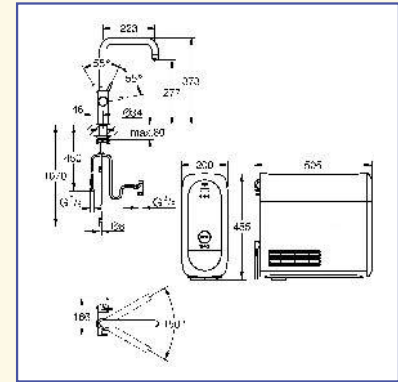

Blue Home, Mono

Kühlung, inkl. Filter und CO2-Flasche

Ausführung	Bestell-Nr.	€/Stück exkl. MwSt.	€/Stück inkl. MwSt.
verchromt	317640	2.548,00	3.032,12
Edelst.-Finish	317647	2.928,00	3.484,32

- 3 Trinkwasserarten zapfbar: still, medium, sprudelnd
- keramische Kartusche mit Mengenbegrenzung
- 250 Watt Kühleinheit, 230 V
- inkl. S-Size-Filter, 600 Liter (Art.-Nr. 317366)
- CO2 Kohlensäureflasche 425 g reicht für ca. 75 Liter Sprudelwasser
- inkl. Adapter für alle gängigen CO2-Flaschen
- einfache Montage und komfortable Bedienung
- Standventil, nur für gefiltertes Wasser

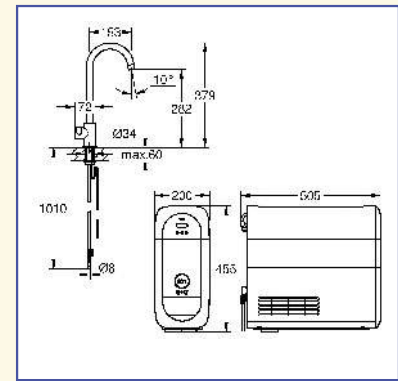

Blue Home Filter

S-Size-Filter

Ausführung	Bestell-Nr.	€/Stück exkl. MwSt.	€/Stück inkl. MwSt.
600 Liter	317366	139,50	166,01

Aktivkohlefilter

3000 Liter	317367	132,00	157,08
------------	--------	--------	--------

MagnesiumPlus-Filter

400 Liter	317368	159,50	189,81
-----------	--------	--------	--------

- Maße:
600 Liter: Ø 88 x 234 mm
3000 Liter: Ø 88 x 234 mm
400 Liter: Ø 88 x 315 mm



• 5 Jahre Hersteller-Garantie in Verbindung mit Werkskundendienst (nicht auf Verschleißteile)
• 10 Jahre Nachkaufgarantie auf Ersatzteile



317850



New Conchetto-1 seitbedient

Ausführung	Bestell-Nr.	€/Stück exkl. MwSt.	€/Stück inkl. MwSt.
verchromt	317840	306,00	364,14
Edelst.-Finish	317847	392,00	466,48

Niederdruck, für drucklose Speicher

verchromt	327840	396,00	471,24
-----------	--------	--------	--------

- keramische Kartusche mit Mengenbegrenzung
- schwenkbarer Rohr-Auslauf 223 mm
- Schwenkbereich wählbar 0°/150°/360°
- einfaches Befüllen von Töpfen durch extra hohen Schwenkauslauf
- Schnell-Montage-System
- flexible Anschluss-Schläuche 3/8"

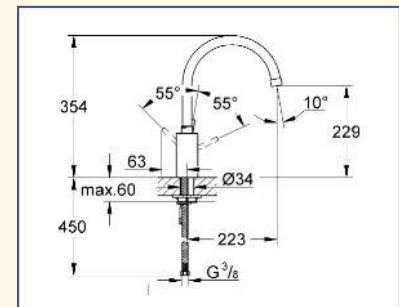

**New Conchetto-3 seitbedient
mit herausziehbarem Auslauf**

Ausführung	Bestell-Nr.	€/Stück exkl. MwSt.	€/Stück inkl. MwSt.
verchromt	317850	355,00	422,45
Edelst.-Finish	317857	456,00	542,64

**mit herausziehbarem Auslauf, Niederdruck,
für drucklose Speicher**

verchromt	327850	448,00	533,12
-----------	--------	--------	--------

- keramische Kartusche mit Mengenbegrenzung
- schwenkbarer Rohr-Auslauf 215 mm
- Schwenkbereich 360°
- Rückholautomatik
- eigensicher gegen Rückfließen
- einfaches Befüllen von Töpfen durch extra hohen Schwenkauslauf
- Schnell-Montage-System
- flexible Anschluss-Schläuche 3/8"

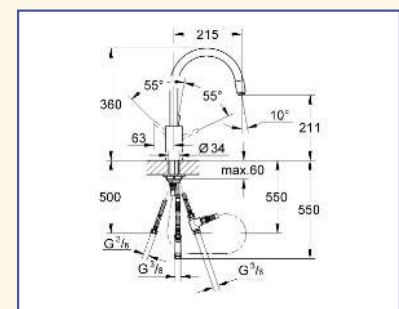



New Conchetto-1 topbedient

Ausführung	Bestell-Nr.	€/Stück exkl. MwSt.	€/Stück inkl. MwSt.
verchromt	317810	314,00	373,66
Edelst.-Finish	317817	408,00	485,52

Niederdruck, für drucklose Speicher

 verchromt	327810	404,00	480,76
---	--------	--------	--------

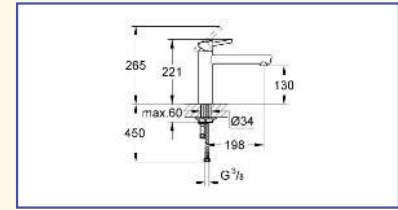

- keramische Kartusche mit Mengenbegrenzung
- schwenkbarer Guss-Auslauf 198 mm
- Schwenkbereich 140°
- Schnell-Montage-System
- flexible Anschluss-Schläuche 3/8"



**New Conchetto-1 topbedient Bajonett
für Unterfenster-Montage**

Ausführung	Bestell-Nr.	€/Stück exkl. MwSt.	€/Stück inkl. MwSt.
verchromt	317830	485,00	577,15

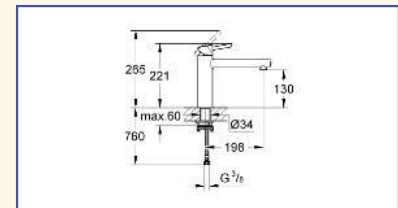

- keramische Kartusche mit Mengenbegrenzung
- schwenkbarer Guss-Auslauf 198 mm
- Schwenkbereich 140°
- flexible Anschluss-Schläuche 3/8"
- leicht herausnehm- und umlegbar
- verbleibende Sockelhöhe inkl. Schläuche 33 mm



**New Conchetto-3 topbedient
mit herausziehbarem Auslauf**

Ausführung	Bestell-Nr.	€/Stück exkl. MwSt.	€/Stück inkl. MwSt.
verchromt	317820	362,00	430,78
Edelst.-Finish	317827	466,00	554,54

**mit herausziehbarem Auslauf, Niederdruck,
für drucklose Speicher**

 verchromt	327820	438,00	521,22
---	--------	--------	--------

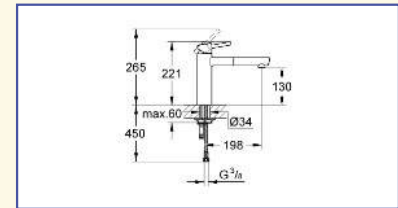

- keramische Kartusche mit Mengenbegrenzung
- schwenkbarer Guss-Auslauf 198 mm
- Schwenkbereich 100°
- Rückholautomatik
- eigensicher gegen Rückfließen
- Schnell-Montage-System
- flexible Anschluss-Schläuche 3/8"



New Conchetto-1 topbedient

Ausführung	Bestell-Nr.	€/Stück exkl. MwSt.	€/Stück inkl. MwSt.
verchromt	317800	261,00	310,59

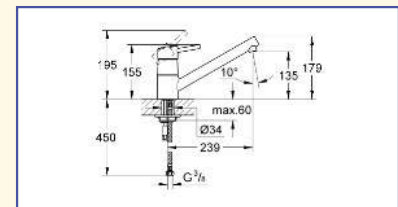

- keramische Kartusche mit Mengenbegrenzung
- schwenkbarer Guss-Auslauf 239mm
- Schwenkbereich 140°
- Schnell-Montage-System
- flexible Anschluss-Schläuche 3/8"



• 5 Jahre Hersteller-Garantie in Verbindung mit Werkskundendienst
(nicht auf Verschleißteile)
• 10 Jahre Nachkaufgarantie auf Ersatzteile



Eurosmart Cosmo-1
mittelhoher Auslauf

Ausführung	Bestell-Nr.	€/Stück exkl. MwSt.	€/Stück inkl. MwSt.
verchromt	317740	186,00	221,34
Edelst.-Finish	317747	258,00	307,02

- keramische Kartusche mit Mengenbegrenzung
- schwenkbarer Rohr-Auslauf 221 mm
- Schwenkbereich 140°
- Schnell-Montagesystem
- flexible Anschluss-Schläuche 3/8"

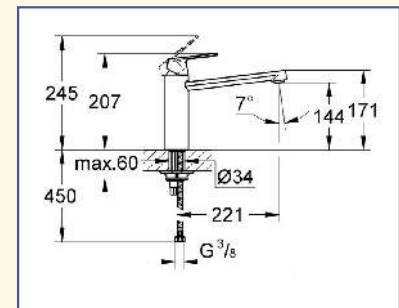

Eurosmart-1

Ausführung	Bestell-Nr.	€/Stück exkl. MwSt.	€/Stück inkl. MwSt.
verchromt	317260	172,00	204,68
Edelst.-Finish	317267	219,50	261,21

- keramische Kartusche mit Mengenbegrenzung
- schwenkbarer Guss-Auslauf 226 mm
- Schwenkbereich 140°
- Schnell-Montagesystem
- flexible Anschluss-Schläuche 3/8"

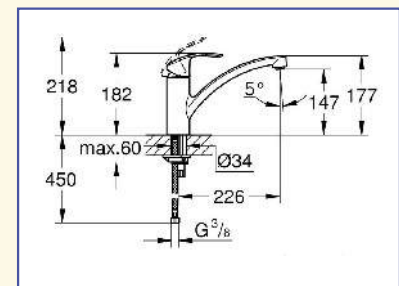

Bauedge-1

Ausführung	Bestell-Nr.	€/Stück exkl. MwSt.	€/Stück inkl. MwSt.
verchromt	317200	169,50	201,71

- keramische Kartusche mit Mengenbegrenzung
- schwenkbarer Rohr-Auslauf 223 mm
- Schwenkbereich 360°
- Schnell-Montagesystem
- flexible Anschluss-Schläuche 3/8"

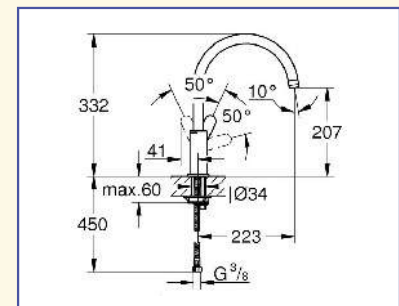



EasyTouch Technologie

Mit ihrer EasyTouch Technologie reagiert die Minta Touch auf die leichteste Berührung mit dem Handrücken, Handgelenk oder Unterarm und spendet Wasser. So bleibt die Minta Touch bei der Bedienung sauber, auch wenn die Hände es mal nicht sind. Über die Hebelfunktion bedienen Sie die Armatur wie gewohnt und regulieren Intensität und Wärme des Wasserflusses.



Minta Touch

Elektronischer Einhandmischer mit herausziehbarem Auslauf

Ausführung	Bestell-Nr.	€/Stück exkl. MwSt.	€/Stück inkl. MwSt.
verchromt	317460	877,00	1.043,63
Edelst.-Finish	317467	1.086,00	1.292,34

- **EasyTouch: Wasser-Aktivierung durch Berührung**
- Batterie-Stromversorgung 6 V, Lithium-Batterie, Typ CR-P2
- Sicherheitsabschaltung automatisch nach 60 Sek.
- keramische Kartusche mit Mengenbegrenzung
- schwenkbarer Rohr-Auslauf 224 mm
- Schwenkbereich 360°
- eigensicher gegen Rückfließen
- flexible Anschluss-Schläuche 3/8"
- Schnell-Montage-System

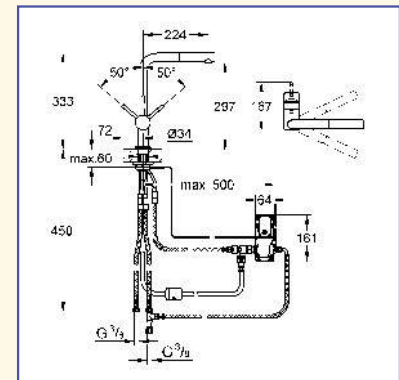

Minta-3 L

mit herausziehbarem Auslauf

Ausführung	Bestell-Nr.	€/Stück exkl. MwSt.	€/Stück inkl. MwSt.
verchromt	317440	408,00	485,52
Edelst.-Finish	317447	648,00	771,12

- keramische Kartusche mit Mengenbegrenzung
- schwenkbarer Rohr-Auslauf 217 mm
- Schwenkbereich 360°
- eigensicher gegen Rückfließen
- Rückholautomatik
- Schnell-Montage-System
- flexible Anschluss-Schläuche 3/8"

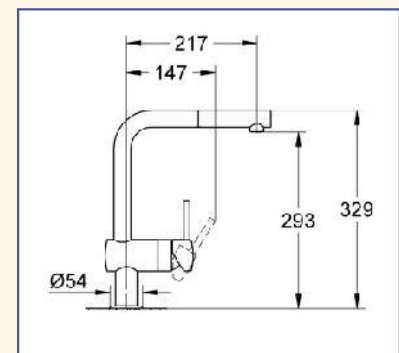

• 5 Jahre Hersteller-Garantie in Verbindung mit Werkskundendienst (nicht auf Verschleißteile)
• 10 Jahre Nachkaufgarantie auf Ersatzteile

Armaturen G 41



317031



Cosmopolitan

Ausführung	Bestell-Nr.	€/Stück exkl. MwSt.	€/Stück inkl. MwSt.
verchromt	317031	94,80	112,81
Edelst.-Finish	317030	158,00	188,02

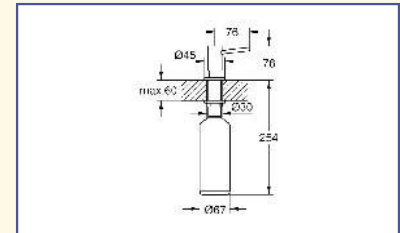

- einfache Montage
- großes Fassungsvermögen (400 ml)
- nachfüllbar von oben, ohne Ausbau
- korrosionsbeständige Materialien
- einfache Reinigung
- **Hahnloch Ø 30 mm**



Nova

Ausführung	Bestell-Nr.	€/Stück exkl. MwSt.	€/Stück inkl. MwSt.
verchromt	390910	56,80	67,59

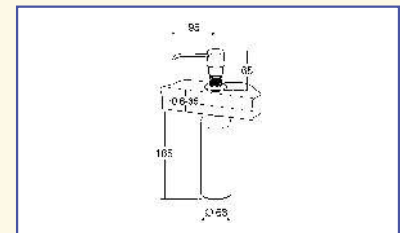

- einfache Montage
- großes Fassungsvermögen (500 ml)
- nachfüllbar von oben, ohne Ausbau
- korrosionsbeständige Materialien
- einfache Reinigung
- **Hahnloch Ø 28 mm**
- max. Stärke der Arbeitsplatte 35 mm

WASCHTISCH- ARMATUREN





Eurosmart C

Ausführung	Bestell-Nr.	€/Stück exkl. MwSt.	€/Stück inkl. MwSt.
verchromt	357200	178,50	212,42

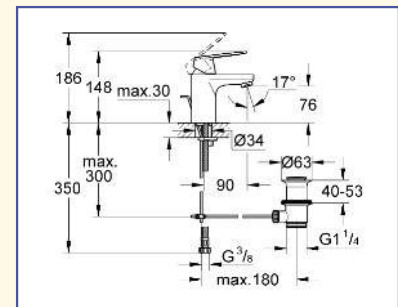

- mit Excenter-Ablaufgarnitur 1 1/4"
- keram. Kartusche mit Mengenbegrenzung
- flexible Anschluss-Schläuche 3/8"



**Eurosmart C
hoher Auslauf**

Ausführung	Bestell-Nr.	€/Stück exkl. MwSt.	€/Stück inkl. MwSt.
verchromt	357205	243,00	289,17

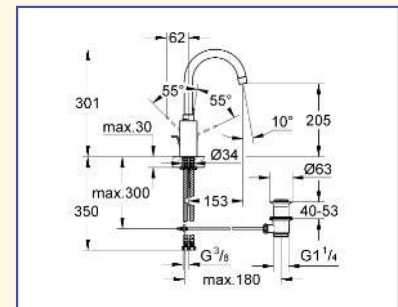

- mit Excenter-Ablaufgarnitur 1 1/4"
- keram. Kartusche mit Mengenbegrenzung
- Schwenkauslauf, Ausladung 153 mm
- flexible Anschluss-Schläuche 3/8"



Eurostyle C

Ausführung	Bestell-Nr.	€/Stück exkl. MwSt.	€/Stück inkl. MwSt.
verchromt	357220	220,00	261,80

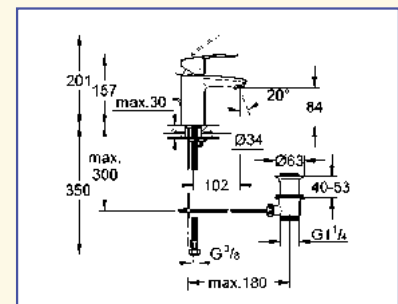

- mit Excenter-Ablaufgarnitur 1 1/4"
- keram. Kartusche mit Mengenbegrenzung
- flexible Anschluss-Schläuche 3/8"



Bozz

Ausführung	Bestell-Nr.	€/Stück exkl. MwSt.	€/Stück inkl. MwSt.
verchromt	352560	234,00	278,46

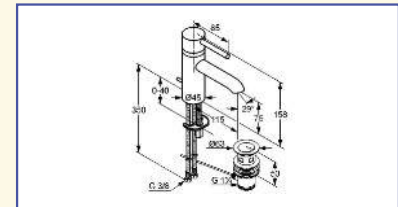

- mit Excenter-Ablaufgarnitur 1 1/4"
- keram. Kartusche mit Temperaturbegrenzung
- flexible Anschluss-Schläuche 3/8"
- Luftsprudler M 16,5 x 1



Objekta

Ausführung	Bestell-Nr.	€/Stück exkl. MwSt.	€/Stück inkl. MwSt.
verchromt	352600	249,50	296,91

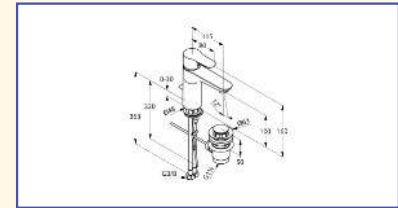

- mit Excenter-Ablaufgarnitur 1 1/4"
- keram. Kartusche mit Temperaturbegrenzung
- flexible Anschluss-Schläuche 3/8"
- mit S-Pointer, Eco-Luftsprudler M24 x 1, spart Wasser durch integrierten Durchflussbegrenzer



Zenta

Ausführung	Bestell-Nr.	€/Stück exkl. MwSt.	€/Stück inkl. MwSt.
verchromt	352510	169,60	201,82

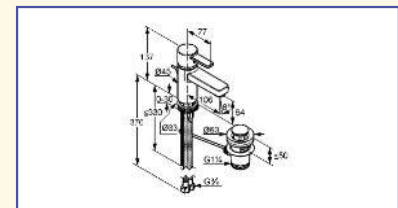

- mit Excenter-Ablaufgarnitur 1 1/4"
- keram. Kartusche mit Temperaturbegrenzung
- flexible Anschluss-Schläuche 3/8"
- mit S-Pointer, Eco-Luftsprudler M24 x 1, spart Wasser durch integrierten Durchflussbegrenzer



• 5 Jahre Hersteller-Garantie in Verbindung mit Werkskundendienst
(nicht auf Verschleißteile)
• 10 Jahre Nachkaufgarantie auf Ersatzteile

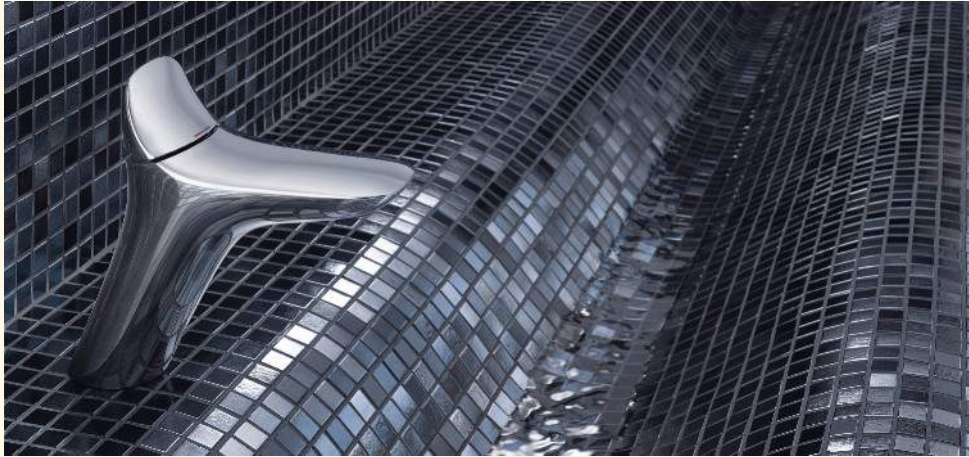

Amba M

Ausführung	Bestell-Nr.	€/Stück exkl. MwSt.	€/Stück inkl. MwSt.
verchromt	352480	448,00	533,12

- mit Excenter-Abflussgarnitur 1 1/4"
- keram. Kartusche
- flexible Anschluss-Schläuche 3/8"
- mit S-Pointer, Eco-Luftsprudler M24 x 1, spart Wasser durch integrierten Durchflussbegrenzer

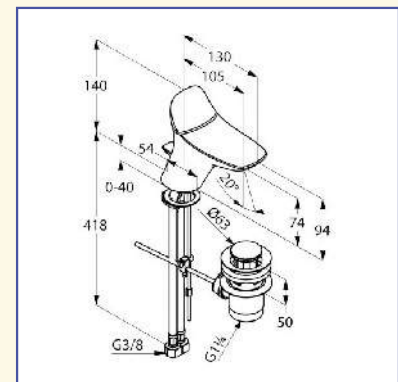

Amba L

Ausführung	Bestell-Nr.	€/Stück exkl. MwSt.	€/Stück inkl. MwSt.
verchromt	352490	468,00	556,92

- mit Excenter-Abflussgarnitur 1 1/4"
- keram. Kartusche
- flexible Anschluss-Schläuche 3/8"
- mit S-Pointer, Eco-Luftsprudler M24 x 1, spart Wasser durch integrierten Durchflussbegrenzer

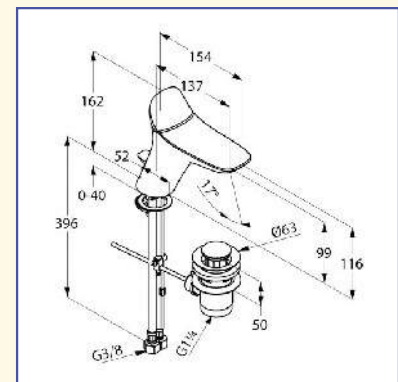

O-Cean

Ausführung	Bestell-Nr.	€/Stück exkl. MwSt.	€/Stück inkl. MwSt.
verchromt	352540	218,00	259,42

- mit Excenter-Abflussgarnitur 1 1/4"
- keram. Kartusche mit Temperaturbegrenzung
- flexible Anschluss-Schläuche 3/8"
- mit S-Pointer, Eco-Luftsprudler M24 x 1, spart Wasser durch integrierten Durchflussbegrenzer

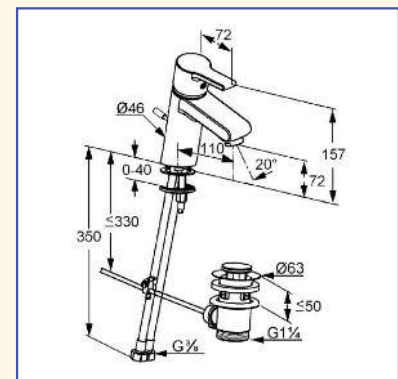

MONTAGEMATERIAL



Spülenanschluss /
Wasseranschluss

Elektroanschluss /
Fensterkontaktschalter

Hitze- / Wrasenschutz /
Werkzeuge / Pflegemittel /
Sockellösungen

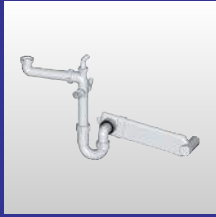

SPÜLENANSCHLUSS WASSERANSCHLUSS



... montagefreundlich, sicher, platzsparend, innovativ!

1. Verschraubung und Dichtung des Geruchsverschlusses an Spülenablaufventil anschrauben
2. Ablaufschlauch auf Abgangsbogen einrasten (eventuell vorher kürzen)
3. Stutzen des Ablaufschlauches in Abfluss stecken

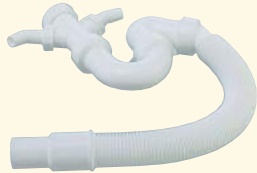
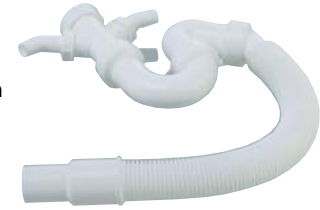

Geruchsverschluss 1 1/2"
kürzbar, 2 Geräteanschlüsse

Ausführung	Bestell-Nr.	€/Stück exkl. MwSt.	€/Stück inkl. MwSt.
Ø 40 / 50 mm	579029	11,30	13,45

- schnelle Montage durch vormontierte und bewegliche Verbindungselemente
- platzsparend durch werkseitige geringe Einbautiefe im Bereich des Verstellrohres
- LGA-Zulassung



Geruchsverschluss 1 1/2"
kürzbar, 1 Geräteanschluss

Ausführung	Bestell-Nr.	€/Stück exkl. MwSt.	€/Stück inkl. MwSt.
Ø 40 / 50 mm	579035	7,50	8,93

- mit flexiblem Schlauch
- Hersteller erfüllt die Anforderungen gemäß EN ISO 9001

TopLine[®]
LOGT



Geruchsverschluss 1 1/2"
kürzbar, 2 Geräteanschlüsse

Ausführung	Bestell-Nr.	€/Stück exkl. MwSt.	€/Stück inkl. MwSt.
Ø 40 / 50 mm	579036	10,20	12,14

- mit flexiblem Schlauch
- Hersteller erfüllt die Anforderungen gemäß EN ISO 9001



Geruchsverschluss 1 1/2"
kürzbar, 1 Geräteanschluss

Ausführung	Bestell-Nr.	€/Stück exkl. MwSt.	€/Stück inkl. MwSt.
Ø 40 / 50 mm	571637	9,30	11,07

- mit flexiblem Schlauch

Viega



Geruchsverschluss 1 1/2"
fest verklebt, 1 Geräteanschluss

Ausführung	Bestell-Nr.	€/Stück exkl. MwSt.	€/Stück inkl. MwSt.
Ø 40 / 50 mm	571633	9,70	11,54

- mit flexiblem Schlauch

Viega



Raumspars-Geruchsverschluss 1 1/2"
waagerechter Abgang, 1 Geräteanschluss

Ausführung	Bestell-Nr.	€/Stück exkl. MwSt.	€/Stück inkl. MwSt.
Ø 40 mm	571429	14,65	17,43
Ø 50 mm	571054	14,65	17,43



- Güteüberwacht nach DIN EN 274



Geruchsverschluss 1 1/2"
**verstellbarer Universalabgang,
1 Geräteanschluss**

Ausführung	Bestell-Nr.	€/Stück exkl. MwSt.	€/Stück inkl. MwSt.
Ø 50 mm	571206	8,70	10,35



- Güteüberwacht nach DIN EN 274



Raumspars-Geruchsverschluss 1 1/2
45° Abgang, 3 Geräteanschlüsse

Ausführung	Bestell-Nr.	€/Stück exkl. MwSt.	€/Stück inkl. MwSt.
Ø 40 / 50 mm	579027	10,90	12,97

- Hersteller erfüllt die Anforderungen gemäß EN ISO 9001

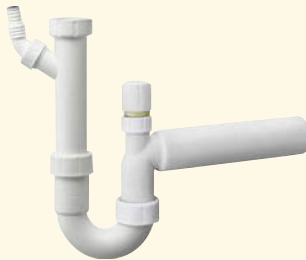

Geruchsverschluss 1 1/2
mit Rohrbelüfter, 1 Geräteanschluss

Ausführung	Bestell-Nr.	€/Stück exkl. MwSt.	€/Stück inkl. MwSt.
Ø 50 mm	576000	29,20	34,75

- verbesserte Ausführung
- kleinerer Rohrbelüfter mit geänderter Position, dadurch läßt sich das Abgangsrohr beliebig kürzen
- Güteüberwacht nach DIN EN 274

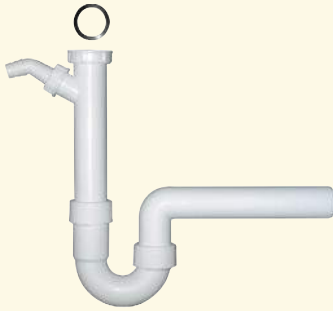

Geruchsverschluss 1 1/2"
waagerechter Abgang, 1 Geräteanschluss

Ausführung	Bestell-Nr.	€/Stück exkl. MwSt.	€/Stück inkl. MwSt.
Ø 40 mm	571449	7,60	9,04
Ø 50 mm	571838	7,60	9,04



- Güteüberwacht nach DIN EN 274

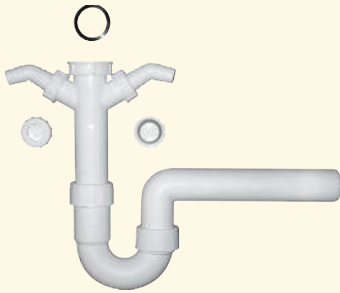

Geruchsverschluss 1 1/2"
waagerechter Abgang, Ø 40 mm

Ausführung	Bestell-Nr.	€/Stück exkl. MwSt.	€/Stück inkl. MwSt.
2 Geräteanschlüsse	571014	11,50	13,69



- zusätzlich 2 Schraubkappen mit Dichtungen zum Verschließen des nicht benutzten Geräteanschlusses
- Güteüberwacht nach DIN EN 274

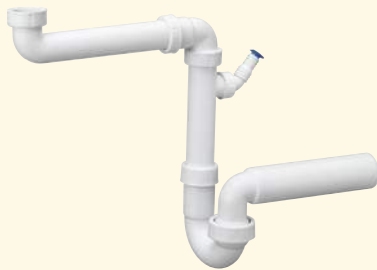

Raumspars-Geruchsverschluss 1 1/2"
1 Geräteanschluss

Ausführung	Bestell-Nr.	€/Stück exkl. MwSt.	€/Stück inkl. MwSt.
Ø 50 mm	576015	11,80	14,04

- mit Kugelgelenk
- Abgangsrohr verstellbar
- Güteüberwacht nach DIN EN 274



Raumspars-Geruchsverschluss 1 1/2"
1 Geräteanschluss

Ausführung	Bestell-Nr.	€/Stück exkl. MwSt.	€/Stück inkl. MwSt.
Ø 40 mm	579039	16,85	20,05
Ø 50 mm	579038	16,85	20,05



- Abgangsrohr verstellbar



Geruchsverschluss 1 1/2"
1 Geräteanschluss

Ausführung	Bestell-Nr.	€/Stück exkl. MwSt.	€/Stück inkl. MwSt.
Ø 40 mm	579032	8,75	10,41
Ø 50 mm	579034	8,75	10,41



- Abgangsrohr verstellbar



Abgangsrohr (Raumschaffer) 1 1/2"
ca. 300 mm lang, kürzbar

Ausführung	Bestell-Nr.	€/Stück exkl. MwSt.	€/Stück inkl. MwSt.
1 1/2" x 300 mm	579041	3,35	3,99

- Hersteller erfüllt die Anforderungen gemäß EN ISO 9001
- **Schafft Raum zum Einbau eines Abfallsammlers unter der Spüle**
- kürzbar



Ablaufverbindung für Doppelspülen 1 1/2"
kürzbar, 1 Geräteanschluss

Ausführung	Bestell-Nr.	€/Stück exkl. MwSt.	€/Stück inkl. MwSt.
1 1/2" x 575 mm	579012	13,80	16,42

- Hersteller erfüllt die Anforderungen gemäß EN ISO 9001
- **Empfohlen bei Einbau von 2 Rundbecken nebeneinander**
- Höhenausgleichsstück



Abgangsbogen 90° 1 1/2"
mit Überwurfmutter u. Flachdichtung

Ausführung	Bestell-Nr.	€/Stück exkl. MwSt.	€/Stück inkl. MwSt.
Ø 40 mm	579023	5,70	6,78

mit Quetschverschraubung

Ø 40 mm	579025	5,25	6,25
---------	--------	------	------

- 1 1/2" x Ø 40 mm
- Länge: ca. 250 mm

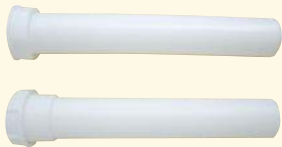

Verlängerungsrohr 1 1/2"
mit Überwurfmutter u. Flachdichtung

Ausführung	Bestell-Nr.	€/Stück exkl. MwSt.	€/Stück inkl. MwSt.
Ø 40 mm	579022	3,50	4,17

mit Quetschverschraubung

Ø 40 mm	579024	4,45	5,30
---------	--------	------	------

- 1 1/2" x Ø 40 mm
- Länge: ca. 250 mm



Tauchrohr
kürzbar, 2 Geräteanschlüsse

Ausführung	Bestell-Nr.	€/Stück exkl. MwSt.	€/Stück inkl. MwSt.
1 1/2" x 40 mm	579014	6,10	7,26

- 1 1/2" x 40 mm, Länge ca. 200 mm
- 2 Anschlüsse für Wasch- und Geschirrspülmaschine



Übergangs- / Reduzierstück

Ausführung	Bestell-Nr.	€/Stück exkl. MwSt.	€/Stück inkl. MwSt.
NW 50/40	661099	8,40	10,00

- mit Lippendichtung



Zubehör für Geruchsverschlüsse
Reduzierring 1 1/2" AG x 1 1/4" IG
mit Dichtring

• inklusiv Dichtring

Ausführung	Bestell-Nr.	€/Stück exkl. MwSt.	€/Stück inkl. MwSt.
Höhe 14 mm	571897	4,05	4,82



Verschlusskappe 1" mit Dichtung

Kunststoff	571198	1,50	1,79
------------	--------	------	------

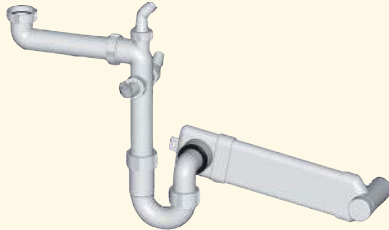

Raumsparspar-Geruchsverschluss
mit kürzbarem Flachrohr,
3 Geräteanschlüsse

Ausführung	Bestell-Nr.	€/Stück exkl. MwSt.	€/Stück inkl. MwSt.
Ø 40 / 50 mm	579045	46,80	55,69

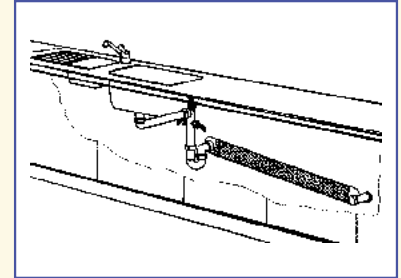

- Raumsparspar-Geruchsverschluss mit 3 Geräteanschlüssen
- Flachrohr 85 x 25 mm, ca. 300 mm lang
- Abgangsmuffe NW 40/50, mit Klebstoff
- Hersteller erfüllt die Anforderungen gemäß EN ISO 9001
- **Das praktische System bei wenig Raum. Auch hinter Unterschränken montierbar.**

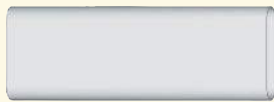

Flachrohr 2 m lang
zur Erweiterung des Raumsparspar-
Geruchsverschlusses

Ausführung	Bestell-Nr.	€/Stück exkl. MwSt.	€/Stück inkl. MwSt.
Ø 85 x 25 mm	579049	64,60	76,87

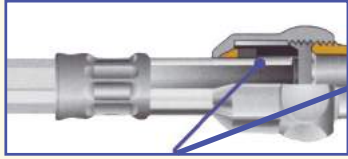

Alle flexiblen Schläuche mit Rohrstopfen haben am freien Rohrende eine **Sicherheitsstufe**: Kombiniert mit der MessingKonus-Quetschverschraubung der SCHELL Eckventile – die Gewährleistung für sicheren Betrieb.



**Flexibler Schlauch
mit Konus-Quetschverschraubung und
Rohrstopfen 10 mm**

Ausführung	Bestell-Nr.	€/Stück exkl. MwSt.	€/Stück inkl. MwSt.
300 mm	626900	8,70	10,35
500 mm	626902	10,25	12,20

- Innenschlauch aus flexiblem Material (HD-PE/PEX)
- mit Edelstahl-Drahtumflechtung
- zugfeste Quetschverschraubung mit Messingkonus 3/8" x Ø 10 mm
- Rohrstopfen Ø 10 mm mit Sicherheitsstufe
- **DVGW zertifiziert, KTW-A, W 270, W 543**

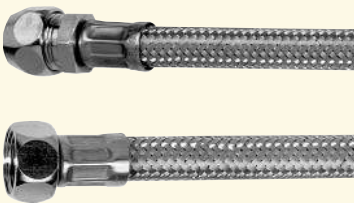

**Flexibler Schlauch
mit Konus-Quetschverschraubung und
Überwurfmutter**

Ausführung	Bestell-Nr.	€/Stück exkl. MwSt.	€/Stück inkl. MwSt.
300 mm	626949	9,75	11,60
500 mm	626951	11,00	13,09

- Innenschlauch aus flexiblem Material (HD-PE/PEX)
- mit Edelstahl-Drahtumflechtung
- Konus-Quetschverschraubung 3/8" x Ø 10 mm
- Überwurfmutter 3/8" mit eingepresster Dichtung
- **DVGW zertifiziert, KTW-A, W 270, W 543**

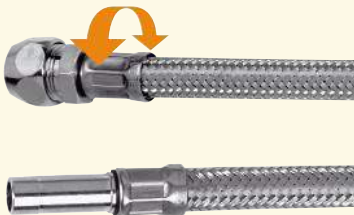

**Flexibler Schlauch Clean Flex
mit drehbarer Konus-Quetschverschraubung
und Rohrstopfen 10 mm**

Ausführung	Bestell-Nr.	€/Stück exkl. MwSt.	€/Stück inkl. MwSt.
300 mm	629358	11,70	13,92
500 mm	629359	14,10	16,78

- Innenschlauch aus flexiblem Material (HD-PE)
- mit Edelstahl-Drahtumflechtung
- **drehbare Anschlussverbindung**
- zugfeste Quetschverschraubung mit Messingkonus 3/8" x Ø 10 mm
- Rohrstopfen Ø 10 mm mit Sicherheitsstufe
- **DVGW zertifiziert, KTW-A, W 270, W 543**

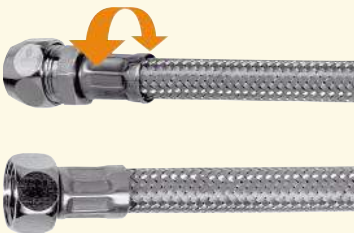

**Flexibler Schlauch Clean Flex
mit drehbarer Konus-Quetschverschraubung
und Überwurfmutter**

Ausführung	Bestell-Nr.	€/Stück exkl. MwSt.	€/Stück inkl. MwSt.
300 mm	629356	12,75	15,17
500 mm	629357	14,50	17,26

- Innenschlauch aus flexiblem Material (HD-PE)
- mit Edelstahl-Drahtumflechtung
- **drehbare Anschlussverbindung**
- Konus-Quetschverschraubung 3/8" x Ø 10 mm
- Überwurfmutter 3/8" mit eingepresster Dichtung
- **DVGW zertifiziert, KTW-A, W 270, W 543**

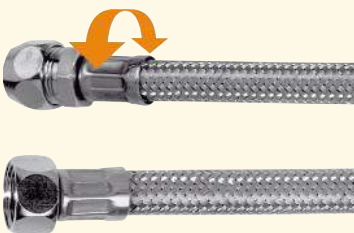

**Flexibler Schlauch Clean Flex Niederdruck
mit drehbarer Konus-Quetschverschraubung
und Überwurfmutter**

Ausführung	Bestell-Nr.	€/Stück exkl. MwSt.	€/Stück inkl. MwSt.
300 mm	629182	15,75	18,74
500 mm	629183	18,10	21,54

- Innenschlauch aus flexiblem Material (HD-PE)
- **für drucklose (Niederdruck) Armaturen**
- mit Edelstahl-Drahtumflechtung
- **drehbare Anschlussverbindung**
- Konus-Quetschverschraubung 3/8" x Ø 8 mm
- Überwurfmutter 3/8" mit eingepresster Dichtung
- **DVGW zertifiziert, KTW-A, W 270, W 543**



**Flexibler Schlauch
mit Konus-Quetschverschraubung und
Rohrstutzen 10 mm**

Ausführung	Bestell-Nr.	€/Stück exkl. MwSt.	€/Stück inkl. MwSt.
300 mm	629000	6,50	7,74
500 mm	629002	7,95	9,46
800 mm	629005	14,30	17,02
1000 mm	629007	16,40	19,52



- mit Edelstahl-Drahtumflechtung
- Konus-Quetschverschraubung 3/8" x Ø 10 mm
- Rohrstutzen Ø 10 mm
- **Innenschlauch aus flexiblem Material (PE/PEX)**
- **DVGW zertifiziert, KTW-A, W 270, W 543**

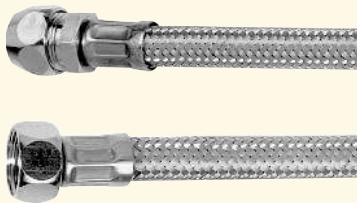

**Flexibler Schlauch
mit Konus-Quetschverschraubung und
Überwurfmutter**

Ausführung	Bestell-Nr.	€/Stück exkl. MwSt.	€/Stück inkl. MwSt.
300 mm	629049	7,70	9,16
500 mm	629051	9,10	10,83



- mit Edelstahl-Drahtumflechtung
- Konus-Quetschverschraubung 3/8" x Ø 10 mm
- Überwurfmutter 3/8"
- **Innenschlauch aus flexiblem Material (PE/PEX)**
- **DVGW zertifiziert, KTW-A, W 270, W 543**

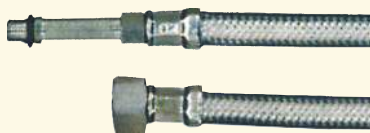

Armaturen-Flexschlauch

Ausführung	Bestell-Nr.	€/Stück exkl. MwSt.	€/Stück inkl. MwSt.
500 mm	629095	9,55	11,36



- mit Edelstahl-Drahtumflechtung
- Ø 10 x 1 mm, andererseits 3/8" Überwurfmutter mit Dichtung
- **einschraubbar für Armaturen**
- **Innenschlauch aus flexiblem Material (PEX)**
- **DVGW zertifiziert, KTW-A, W 270, W 543**

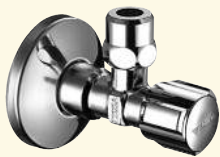

**Eckventil Comfort
verchromt**

Ausführung	Bestell-Nr.	€/Stück exkl. MwSt.	€/Stück inkl. MwSt.
1/2"	624917	11,15	13,27
3/8"	624916	13,80	16,42



- **selbstdichtendes Anschlussgewinde**
- zugfeste Messing-Konus-Quetschverschraubung mit Längenausgleich
- COMFORT-Griff
- Langer Schubschaft
- Schubrosette ø 54 mm
- **DVGW geprüft nach DIN EN 3227**



**Eckventil
verchromt**

Ausführung	Bestell-Nr.	€/Stück exkl. MwSt.	€/Stück inkl. MwSt.
1/2" *	624950	7,40	8,81



- **selbstdichtendes Anschlussgewinde**
- Konus-Quetschverschraubung
- Hauben-Griff
- Schubrosette ø 54 mm
- **DVGW geprüft nach DIN EN 3227**
- **deutscher Hersteller**



Kombi-Eckventil Comfort verchromt

Ausführung	Bestell-Nr.	€/Stück exkl. MwSt.	€/Stück inkl. MwSt.
1/2"	623545	43,60	51,88
3/8"	623544	52,80	62,83



- **selbstdichtendes Anschlussgewinde**
- Schlauchverschraubung
- Rückflussverhinderer (RV)
- COMFORT-Griff und Fettkammeroberteil
- Langer Schubschaft
- Schubrosette ø 54 mm
- **DVGW geprüft nach DIN EN 3227**

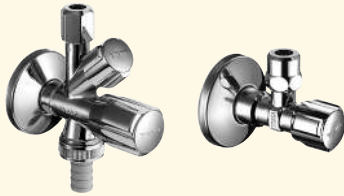

Eckventil + Kombi-Eckventil Comfort verchromt

Ausführung	Bestell-Nr.	€/Set exkl. MwSt.	€/Set inkl. MwSt.
1/2"	570006	53,50	63,67
3/8"	570026	66,70	79,37



- Eckventil COMFORT einschl. Kombi-Eckventil COMFORT
- **Set-verpackt**
- **DVGW geprüft nach DIN EN 3227**



Blanco Schmutzfilter für Eckventil verchromt

Ausführung	Bestell-Nr.	€/Stück exkl. MwSt.	€/Stück inkl. MwSt.
3/8"	V128434	20,65	24,57

- für Kalt- und Warmwasser geeignet
- Schützt Armaturen vor Schmutzpartikeln in der Wasserleitung
- **Besonders empfehlenswert bei Neubauten, da selbst nach Spülung der Leitungen noch Restpartikel vorhanden sein können**



Geräteventil Comfort für Eckventile

Ausführung	Bestell-Nr.	€/Stück exkl. MwSt.	€/Stück inkl. MwSt.
verchromt	626374	35,50	42,25



- Comfort-Griff und Fettkammeroberteil
- Schlauchverschraubung
- Rückflussverhinderer (RV)
- **lange Ausführung**
- zugfeste Messing-Konus-Quetschverschraubung mit Längenausgleich für Kupferrohr ø 10 mm
- **für den nachträglichen Anschluss eines Gerätes an ein bereits montiertes Eckventil.**



Geräteventil für Eckventile

Ausführung	Bestell-Nr.	€/Stück exkl. MwSt.	€/Stück inkl. MwSt.
verchromt	626450	29,20	34,75



- Comfort-Griff
- Rückflussverhinderer (RV)
- **lange Ausführung**
- Konus-Quetschverschraubung für Kupferrohr ø 10 mm
- **für den nachträglichen Anschluss eines Gerätes an ein bereits montiertes Eckventil.**



Na-Ventil Comfort

3/4", für Wandbatterien mit Überwurfmuttern

Ausführung	Bestell-Nr.	€/Stück exkl. MwSt.	€/Stück inkl. MwSt.
verchromt	623324	66,50	79,14

- Comfort-Griff und Fettkammeroberteil
- Rückflussverhinderer (RV)
- Schlauchverschraubung
- Überwurfmutter 3/4"
- Distanzstück
- **Anschluss rechts**



Na-Doppelventil

1/2", mit 2 Schlauchanschlüssen

Ausführung	Bestell-Nr.	€/Stück exkl. MwSt.	€/Stück inkl. MwSt.
verchromt	623366	87,80	104,48

- mit 2 Schlauchanschlüssen
- mit 2 Comfort-Griffen und Fettkammeroberteilen
- 2 Schlauchverschraubungen
- 2 Rückflußverhinderer (RV)



Na-Doppelventil

1/2", mit 2 Schlauchanschlüssen und 1/2" IG für ein Eck- oder Auslaufventil

Ausführung	Bestell-Nr.	€/Stück exkl. MwSt.	€/Stück inkl. MwSt.
verchromt	623368	87,80	104,48

- mit 2 Schlauchanschlüssen
- mit 2 Comfort-Griffen und Fettkammeroberteilen
- 2 Schlauchverschraubungen
- 2 Rückflußverhinderer (RV)
- mit Innengewinde G 1/2"



Spültischventil

1/2", zum Einbau in die Arbeitsplatte

Ausführung	Bestell-Nr.	€/Stück exkl. MwSt.	€/Stück inkl. MwSt.
verchromt	623900	58,80	69,97

- mit Schlauchverschraubung
- mit Rückflußverhinderer
- Anschluss 1/2" x Ø 10 mm Quetschverschraubung
- Schaftdurchmesser 28 mm
- für Arbeitsplattenstärke bis 50 mm



Spülendurchführung

zum Anschluss von Geräten an NA-Ventile

Ausführung	Bestell-Nr.	€/Stück exkl. MwSt.	€/Stück inkl. MwSt.
verchromt	623908	49,20	58,55

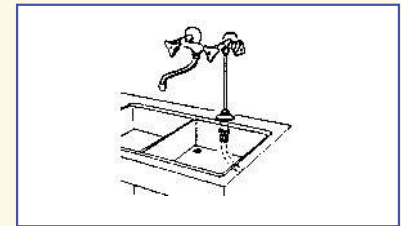

- Schlauchverschraubung 1/2"
- Kupferrohr Ø 12 x 500 mm
- 3/4" Überwurfmutter mit Dichtring
- Verstellbereich bis 70 mm
- Schaft Ø 22 mm

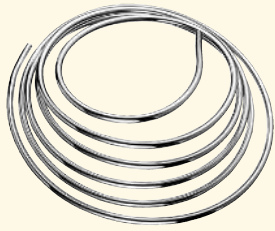

Kupferrohr verchromt

Ausführung	Bestell-Nr.	€/Stück exkl. MwSt.	€/Stück inkl. MwSt.
Ø 8 mm*	628740	63,10	75,09
Ø 10 mm	628741	62,10	73,90

- VE: Lieferung in Ringen à 5 Meter (= 1 Stück)
- kartonverpackt



Rohr-Clip Kunststoff, für Kupferrohr

Ausführung	Bestell-Nr.	€/Stück exkl. MwSt.	€/Stück inkl. MwSt.
10 mm	623407	0,55	0,65

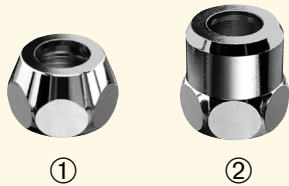

Konus-Quetschverschraubung verchromt

Ausführung	Bestell-Nr.	€/Stück exkl. MwSt.	€/Stück inkl. MwSt.
3/8" x 10 mm Abb.1	626500	2,05	2,44
3/8" x 8 mm Abb.1	626502	2,45	2,92
1/2" x 10 mm Abb.1	626509	7,20	8,57
3/8" x 10 mm Abb.2	626501	3,00	3,57

- für Kupferrohr
- Überwurfmutter
- Messingkonus
- Abb.2: komplett mit Längenausgleichsstück



Gerade-Doppelverschraubung verchromt

Ausführung	Bestell-Nr.	€/Stück exkl. MwSt.	€/Stück inkl. MwSt.
8 mm	626436	3,95	4,70
10 mm	626437	3,95	4,70

- mit zwei zugfesten Messingkonus-Quetschverschraubungen
- 3/8" x 3/8"



Wandscheibe verchromt

Ausführung	Bestell-Nr.	€/Stück exkl. MwSt.	€/Stück inkl. MwSt.
1/2" x 10 mm	627008	26,80	31,89

- für Kupferrohr
- mit Messingkonus-Quetschverschraubung
- für zusätzliche Anschlüsse



T-Abzweigstück verchromt

Ausführung	Bestell-Nr.	€/Stück exkl. MwSt.	€/Stück inkl. MwSt.
3/8" x 10 x 10 mm	624100	33,20	39,51

- für 2 Kupferrohre Ø 10 mm
- 2 zugfeste Messingkonus-Quetschverschraubungen mit Längenausgleich
- bewegliche Überwurfmutter 3/8"
- zum Anschluss an Eckventile



**T-Verschraubung
verchromt**

Ausführung	Bestell-Nr.	€/Stück exkl. MwSt.	€/Stück inkl. MwSt.
8 mm	626454	13,60	16,18
10 mm	626455	13,60	16,18

- mit drei Messingkonus-Quetschverschraubungen
- 3/8" x 3/8" x 3/8"



**T-Stück
verchromt**

Ausführung	Bestell-Nr.	€/Stück exkl. MwSt.	€/Stück inkl. MwSt.
3/4" x 3/4"	627088	41,40	49,27

- 3/4" x 3/4"
- mit Überwurfmutter 3/4"
- für NA-Ventile und Spültischventile



**Auslaufventil
verchromt**

Ausführung	Bestell-Nr.	€/Stück exkl. MwSt.	€/Stück inkl. MwSt.
1/2"	623417	26,80	31,89

- Schlauchverschraubung
- Oberteil mit Knebel-Griff
- Rückflussverhinderer (RV)
- Rohrbelüfter (RB)

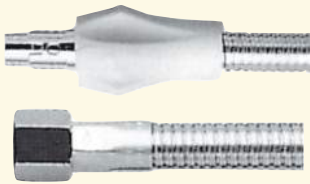

**Sicherheits-Gassteckschlauch
Edelstahl**

Ausführung	Bestell-Nr.	€/Stück exkl. MwSt.	€/Stück inkl. MwSt.
80 cm*	623502	79,80	94,96
100 cm	623503	106,20	126,38
150 cm	623505	129,80	154,46

- Wechselschlauch aus Edelstahl
- geeignet für alle Gase, wie Stadt-, Erd- und Flüssiggas (jedoch nicht in der Flüssigphase)
- Nenndruck: PN 0,1 bar
- Verwendung mit Allgas-Sicherheits-Steckdose, siehe oben
- 1/2" IG andererseits Normalstecker





**Kappe mit Sechskant
Messing verchromt**

- mit Innengewinde

Ausführung	Bestell-Nr.	€/Stück exkl. MwSt.	€/Stück inkl. MwSt.
3/8"	621041	6,35	7,56
1/2"	621042	6,10	7,26
3/4"	621043	8,70	10,35

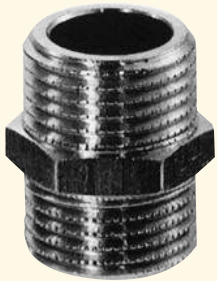

**Doppelnippel mit Sechskant
Messing verchromt**

- beidseitig Außengewinde

Ausführung	Bestell-Nr.	€/Stück exkl. MwSt.	€/Stück inkl. MwSt.
3/8"	621051	3,60	4,28
1/2"	621052	4,55	5,41
3/4"	621053	6,40	7,62



**Reduziernippel mit Sechskant
Messing verchromt**

- beidseitig Außengewinde

Ausführung	Bestell-Nr.	€/Stück exkl. MwSt.	€/Stück inkl. MwSt.
1/2" AG x 3/8" AG	621062	4,85	5,77
3/4" AG x 1/2" AG	621063	5,90	7,02

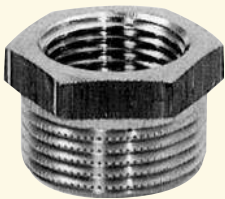

**Reduzierstück mit Sechskant
Messing verchromt**

- Außengewinde
- Innengewinde

Ausführung	Bestell-Nr.	€/Stück exkl. MwSt.	€/Stück inkl. MwSt.
1/2" AG x 3/8" IG	621072	3,75	4,46
3/4" AG x 1/2" IG	621073	4,75	5,65

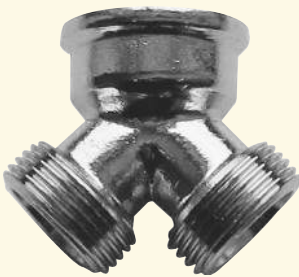

Y-Verteiler 3/4"

- 3/4" IG x 3/4" AG x 3/4" AG

Ausführung	Bestell-Nr.	€/Stück exkl. MwSt.	€/Stück inkl. MwSt.
verchromt	621500	17,60	20,94



OHA-Press-Dichtungen für Überwurfmuttern

Ausführung	Bestell-Nr.	€/Stück exkl. MwSt.	€/Stück inkl. MwSt.
3/8"	623379	0,18	0,21
1/2"	623381	0,21	0,25
3/4"	623382	0,24	0,29

• **VE: 100 St - Mindestabnahme**

- 3/8" 9 x 15 x 1,8 mm
- 1/2" 10 x 18 x 1,8 mm
- 3/4" 17 x 24 x 1,8 mm
- asbestfrei
- DVGW-geprüft

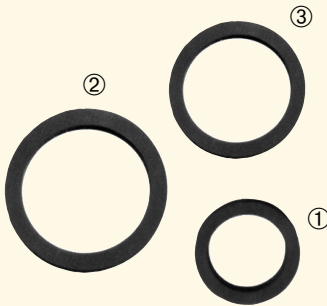

Gummi-Dichtungen für Schlauchverschraubungen

Ausführung	Bestell-Nr.	€/Stück exkl. MwSt.	€/Stück inkl. MwSt.
1/2" Abb. 1	620120	0,24	0,29
1/2" Abb. 2	620121	0,22	0,26
3/4" Abb. 3	620122	0,22	0,26

• **VE: 100 St - Mindestabnahme**

- 620120: 15 x 23,5 x 3 mm, einseitig selbstklebend, mit Einlage
- 620121: 12 x 33 x 3 mm
- 620122: 3/4" 21 x 30 x 3 mm, mit Einlage



Siphon-Gummi-Dichtungen für Schlauchverschraubungen

Ausführung	Bestell-Nr.	€/Stück exkl. MwSt.	€/Stück inkl. MwSt.
1 1/4"	623352	0,32	0,38
1 1/2"	623353	0,36	0,43

• **VE: 100 St - Mindestabnahme**

- für Waschtisch: 1 1/4" 39 x 30 x 3 mm
- für Spüle: 1 1/2" 45 x 35 x 3 mm
- mit Einlage



Fiberring-Sortiment in PP-Box Fiberringe und Gummi-Dichtungen

Ausführung	Bestell-Nr.	€/Stück exkl. MwSt.	€/Stück inkl. MwSt.
ca. 550 Teile	620170	53,40	63,55

- Fiberringe 12 x 19 x 1,8 mm 1/2" / 100 x
- Fiberringe 9 x 14 x 1,8 mm 3/8" / 100 x
- Fiberringe 10 x 18 x 1,8 mm 1/2" / 100 x
- Fiberringe 17 x 24 x 1,8 mm 3/4" / 40 x
- Gummi-Dicht. 8 x 15 x 3,0 mm 3/8" / 40 x
- Gummi-Dicht. 10 x 18 x 3,0 mm 1/2" / 30 x
- OHA-Press 9 x 15 x 1,8 mm 3/8" / 70 x
- OHA-Press 10 x 18 x 1,8 mm 1/2" / 50 x
- Fiberringe 16 x 24 x 2,5 mm / 20 x



Viega-Dichtungs-Set für Küche und Bad

Ausführung	Bestell-Nr.	€/Stück exkl. MwSt.	€/Stück inkl. MwSt.
ca. 150 Teile	574782	48,20	57,36

- im Polybeutel verpackt
- 1", 1 1/4", 1 1/2", 2" Flach- und Keildichtungen, O-Ringe Ø 38 mm, Blindscheiben 1"
- **für alle gängigen Ablaufverbindungen, sowie Geruchsverschlüsse für Küche und Bad**



Verbindungsrohrchen 3/4"

Messing

Ausführung	Bestell-Nr.	€/Stück exkl. MwSt.	€/Stück inkl. MwSt.
Ø 19 mm	620273	4,10	4,88

- schwere Ausführung
- massives Drehteil



Kunststoff-Schlauchverbinder

Ausführung	Bestell-Nr.	€/Stück exkl. MwSt.	€/Stück inkl. MwSt.
Ø 20 mm x 20 mm	620330	1,55	1,84
Ø 24 mm x 20 mm	620331	1,55	1,84

- 20 x 20 mm = 3/4" x 3/4"
- 24 x 20 mm = 1" x 3/4"

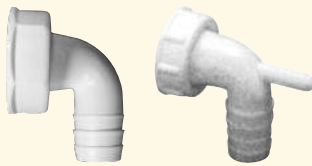

Winkel-Schlauchtülle

Kunststoff weiß

Ausführung	Bestell-Nr.	€/Stück exkl. MwSt.	€/Stück inkl. MwSt.
1"	579011	1,80	2,14

- für 3/4" Schlauchanschluss

Kunststoff weiß, mit Kondenswasserstutzen

1"	579010	4,70	5,59
----	--------	------	------



Winkel-Schlauchtülle 100°

Kunststoff weiß

Ausführung	Bestell-Nr.	€/Stück exkl. MwSt.	€/Stück inkl. MwSt.
1"	620285	4,00	4,76

- für 3/4" Schlauchanschluss
- komplett mit Mutter und Dichtung
- für Kondenswasseranschlüsse



Winkel-Doppelschlauchtülle

Kunststoff weiß

Ausführung	Bestell-Nr.	€/Stück exkl. MwSt.	€/Stück inkl. MwSt.
1"	620288	5,00	5,95

- für 2 x 3/4" Schlauchanschluss
- mit 1" Mutter und 2 Kombi-Anschlüssen 3/4" auf 1"



Schlauchklemmen

glanzverzinkt, Bandbreite 9 mm

Ausführung	Bestell-Nr.	€/Stück exkl. MwSt.	€/Stück inkl. MwSt.
1/2"	650314	0,92	1,09
1/2" - 3/4"	650315	1,03	1,23
3/4" - 1"	650316	1,14	1,36

- gefertigt nach DIN 3017
- Sechskantkopf geschlitzt
- 650314: 12 – 22 mm
- 650315: 16 – 27 mm
- 650316: 20 – 32 mm



Schlauchplatzsicherung (Wasserstop)

verchromt

Ausführung	Bestell-Nr.	€/Stück exkl. MwSt.	€/Stück inkl. MwSt.
3/4"	628605	19,80	23,56

- Innen- und Außengewinde 3/4"
- Schließfunktion beim Platzen oder Abrutschen des Anschluss-Schlauches



Fertig-Zulaufschlauch

Ausführung	Bestell-Nr.	€/Stück exkl. MwSt.	€/Stück inkl. MwSt.
1500 mm	620716	6,95	8,27
2000 mm	620717	8,40	10,00
2500 mm	620718	9,70	11,54
3500 mm	620719	13,90	16,54

- Betriebsdruck max. 10 bar
- **nur für Kaltwasser-Anschluss bis 25°C**
- einerseits: Verschraubung gerade 3/4"
- andererseits: Winkelverschraubung 3/4"



Fertig-Verlängerungsschlauch

Ausführung	Bestell-Nr.	€/Stück exkl. MwSt.	€/Stück inkl. MwSt.
1500 mm	620304	7,85	9,34
2500 mm	620305	9,80	11,66
3500 mm	620307	11,95	14,22

- Betriebsdruck max. 10 bar
- **nur für Kaltwasser-Anschluss bis 25°C**
- einerseits: Verschraubung gerade 3/4"
- andererseits: Außengewinde 3/4"



Panzer-Zulaufschlauch mit Edelstahl-Drahtumflechtung

Ausführung	Bestell-Nr.	€/Stück exkl. MwSt.	€/Stück inkl. MwSt.
1500 mm	629140	27,60	32,84
2500 mm	629142	32,30	38,44
3000 mm	629143	38,95	46,35

- Betriebsdruck max. 10 bar
- **für Heiß- und Kaltwasseranschluss bis max. 90°**
- einerseits: Verschraubung gerade 3/4"
- andererseits: Winkelverschraubung 3/4"
- hochwertige Qualität



Panzer-Verlängerungsschlauch mit Edelstahl-Drahtumflechtung

Ausführung	Bestell-Nr.	€/Stück exkl. MwSt.	€/Stück inkl. MwSt.
1500 mm	629150	27,90	33,20
2500 mm	629152	34,60	41,17
3000 mm	629153	41,40	49,27

- Betriebsdruck max. 10 bar
- **für Heiß- und Kaltwasseranschluss bis max. 90°**
- einerseits: Verschraubung gerade 3/4"
- andererseits: Außengewinde 3/4"
- hochwertige Qualität



Ablauf-Spiralschlauch 3/4" grau

Ausführung	Bestell-Nr.	€/Stück exkl. MwSt.	€/Stück inkl. MwSt.
1500 mm	620130	6,90	8,21
2500 mm	620131	9,90	11,78
3500 mm	620132	13,90	16,54

- hochflexibel, absolut knickfrei
- einerseits: Anschlussmuffe Ø 19 mm
- andererseits: Anschlussmuffe Ø 22 mm
- komplett mit Aufhängebügel (Schlauchhalter)



Set-Ablauf-Spiralschlauch 3/4" grau

Ausführung	Bestell-Nr.	€/Set exkl. MwSt.	€/Set inkl. MwSt.
1500 mm	620200	12,85	15,29

- **wie vorher, jedoch zusätzlich:**
- Verbindungsrohrchen 3/4", Ø 19 mm Kunststoff
- 2 x Schlauchklemmen 16 - 27 mm, 1/2"-3/4" glanzverzinkt, Sechskantkopf, geschlitz



Universal-Ablaufschlauch, ausziehbar grau

Ausführung	Bestell-Nr.	€/Stück exkl. MwSt.	€/Stück inkl. MwSt.
1200 - 3800 mm	620091	13,20	15,71

- ausziehbar von 1200 - 3800 mm
- einschl. 2 Steckmuffen, Ø 19 x Ø 22 mm
- der universell einsetzbare Ablaufschlauch für Wasch- und Geschirrspülautomaten



Set-Waschmaschinen-Ablaufschlauch 3/4" grau

Ausführung	Bestell-Nr.	€/Set exkl. MwSt.	€/Set inkl. MwSt.
1500 mm	620342	12,20	14,52
2500 mm	620343	15,90	18,92

- Laugenschlauch, temperaturbeständig bis 90° C
- Verbindungsrohrchen 3/4", Ø 19 mm
- 2 x Schlauchklemmen 20 - 32 mm, 3/4"-1" glanzverzinkt, Sechskantkopf, geschlitz
- verpackt im Polybeutel

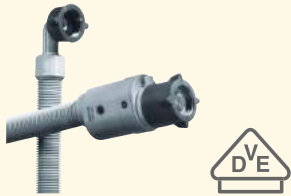

Sicherheits-Zulaufschlauch grau

Ausführung	Bestell-Nr.	€/Stück exkl. MwSt.	€/Stück inkl. MwSt.
1500 mm	620495	38,60	45,93
2000 mm	620496	43,90	52,24
3000 mm	620498	50,80	60,45

- AQUASTOP: schaltet bei Defekt sofort ab
- Betriebsdruck max. 10 bar
- für Heiß- und Kaltwasseranschluss bis max. 93°
- einerseits: Verschraubung gerade 3/4"
- andererseits: Winkelverschraubung 3/4"



Ablauf-Spiralschlauch 3/4" grau

Ausführung	Bestell-Nr.	€/Stück exkl. MwSt.	€/Stück inkl. MwSt.
25 Meter	620110	79,50	94,61

- hochflexibel, absolut knickfrei
- Rollen à 25 m = 1 Stück



Schlauchzubehör Aufhängebügel (Schlauchhalter)

Ausführung	Bestell-Nr.	€/Stück exkl. MwSt.	€/Stück inkl. MwSt.
Kunststoff grau	620116	1,60	1,90

Muffe (Endstück)

Ø 19 mm, grau	620117	1,55	1,84
Ø 22 mm, grau	620118	1,65	1,96

- Aufhängebügel für Ablauf-Spiralschlauch 3/4"
- Muffe aufschraubbar auf Ablauf-Spiralschlauch 3/4"



HT-Bogen

NW 40

Ausführung	Bestell-Nr.	€/Stück exkl. MwSt.	€/Stück inkl. MwSt.
15°	661050	1,45	1,73
30°	661051	1,45	1,73
45°	661052	1,45	1,73
67°	661053	1,45	1,73
87°	661054	1,45	1,73

NW 50

15°	661060	1,65	1,96
30°	661061	1,65	1,96
45°	661062	1,65	1,96
67°	661063	1,65	1,96
87°	661064	1,65	1,96



HTK-Bogen

von 0° - 87° stufenlos verstellbar

Ausführung	Bestell-Nr.	€/Stück exkl. MwSt.	€/Stück inkl. MwSt.
NW 40	661067	5,10	6,07
NW 50	661068	4,10	4,88

- von 0° - 87° stufenlos verstellbar



HTR-Übergangsrohr

Ausführung	Bestell-Nr.	€/Stück exkl. MwSt.	€/Stück inkl. MwSt.
NW 50/NW 40	661088	1,60	1,90

- Reduktion



HTU-Überschiebemuffe

Ausführung	Bestell-Nr.	€/Stück exkl. MwSt.	€/Stück inkl. MwSt.
NW 40	661083	1,90	2,26
NW 50	661084	2,00	2,38



Übergangs- / Reduzierstück

Ausführung	Bestell-Nr.	€/Stück exkl. MwSt.	€/Stück inkl. MwSt.
NW 50/40	661099	8,40	10,00

- mit Lippendichtung



HT-Rohr, Flexibel

NW 40/50

Ausführung	Bestell-Nr.	€/Stück exkl. MwSt.	€/Stück inkl. MwSt.
750 mm	661098	13,40	15,95

- einerseits mit HT-Muffe NW 50, andererseits mit geradem Anschluss-Stutzen



HT-Rohr mit Muffe
NW 40

- mit Steckmuffe und Lippendichtung

Ausführung	Bestell-Nr.	€/Stück exkl. MwSt.	€/Stück inkl. MwSt.
150 mm	661000	1,55	1,84
250 mm	661001	1,75	2,08
500 mm	661002	2,35	2,80
1000 mm	661003	3,85	4,58

NW 50

150 mm	661010	1,75	2,08
250 mm	661011	2,10	2,50
500 mm	661012	2,75	3,27
1000 mm	661013	4,40	5,24



Lippen-Dichtring
schwarz, für HT-Rohre

Ausführung	Bestell-Nr.	€/Stück exkl. MwSt.	€/Stück inkl. MwSt.
NW 40	620004	0,88	1,05
NW 50	620005	1,09	1,30



Gleitmittel
für HT-Rohre

- Tube à 150 g

Ausführung	Bestell-Nr.	€/Stück exkl. MwSt.	€/Stück inkl. MwSt.
150 g	661500	3,90	4,64



Stift-Rohrschellen
verzinkt, zur Befestigung von HT-Rohren

- Stiftlänge: 80 mm

Ausführung	Bestell-Nr.	€/Stück exkl. MwSt.	€/Stück inkl. MwSt.
NW 40	661100	2,90	3,45
NW 50	661101	3,95	4,70



Zwillings-Gummi-Nippel 1 1/4"

Ausführung	Bestell-Nr.	€/Stück exkl. MwSt.	€/Stück inkl. MwSt.
NW 30/40/50	620000	2,00	2,38

- für die HT-Normal-Muffe NW 50 mm, Siphon-Winkel oder Anschluss-Stutzen 50 mm zur Verbindung von Siphon-Ablaufrohren NW 32 mm oder 40 mm
- Optimaler Sitz durch Randlippe



Gummi-Manschetten für PP-Anschlussrohre

Ausführung	Bestell-Nr.	€/Stück exkl. MwSt.	€/Stück inkl. MwSt.
NW 40/50, 1 1/2"	620001	1,85	2,20
NW 30/40, 1 1/4"	620003	1,35	1,61
NW 30/50, 1 1/4"	620046	1,85	2,20
NW 30/60, 1 1/4"	620064	3,00	3,57
NW 40/60, 1 1/2"	620065	2,75	3,27
NW 50/60, 2"	620067	3,05	3,63

- **passend für die meisten Siphonanschlüsse**
- speziell für Direktanschluss in Rollringmuffen für PP-Anschlussrohre
- ohne Verwendung von Übergangsstücken



Gummi-Dichtung (Nippel)

Ausführung	Bestell-Nr.	€/Stück exkl. MwSt.	€/Stück inkl. MwSt.
NW 50/32, 1 1/4"	620044	2,05	2,44

- passend zu muffenlosen Anschlussbogen NW 50 mm Außen-Ø
- zum Anschluss von Siphon-Abflussrohren 1 1/4" (Ø 32 mm) für Waschbecken- und Bidet-Siphons
- Außendurchmesser 46 mm



Duo-HT-Gummi-Nippel

Ausführung	Bestell-Nr.	€/Stück exkl. MwSt.	€/Stück inkl. MwSt.
NW 40/32, 1 1/4"	620047	1,95	2,32

- ermöglicht wahlweise die Installation von Siphonrohren 1 1/4", NW 32, oder PP-Anschlussrohren Ø 40 mm. Dies ist durch die besondere Anbringung der Dichtlippen des Nippels gewährleistet
- Außendurchmesser 55 mm



Gummi-Siphon-Nippel mit Sicke

Ausführung	Bestell-Nr.	€/Stück exkl. MwSt.	€/Stück inkl. MwSt.
NW 40, 1 1/4"	620097	1,75	2,08
NW 50, 1 1/4"	620098	1,85	2,20
NW 50, 1 1/2"	620099	1,85	2,20

- als Übergang für PP-Anschlussrohre, passend zum Anschluss von Siphons; ohne Rollringe zu verwenden



HT-Gummi-Nippel (HTS + HTSW)

Ausführung	Bestell-Nr.	€/Stück exkl. MwSt.	€/Stück inkl. MwSt.
NW 40-50, 1 1/4"	620021	2,00	2,38
NW 40-50, 1 1/2"	620022	2,00	2,38
NW 50, 2"	620023	2,90	3,45

- passend für gerade Übergangsstutzen und Siphonwinkel. Der Außendurchmesser ist maßgebend für Muffen und Rohrweiten
- Außendurchmesser: 620021 = 54 mm
620022 = 54 mm 620023 = 68 mm



Gummi-Nippel für Siphonrohre

Ausführung	Bestell-Nr.	€/Stück exkl. MwSt.	€/Stück inkl. MwSt.
57 x 50 mm	620016	4,05	4,82

- zum Anschluss eines Siphons DN 50 an einen Bogen aus dem Geberit® »PE Ablauf-Anschluss-System«
- HT-Rohre NW 50



Ablaufventil 1 1/2"

Ausführung	Bestell-Nr.	€/Stück exkl. MwSt.	€/Stück inkl. MwSt.
1 1/2"	579000	3,95	4,70

- Ventilsieb Ø 70 mm, aus Edelstahl
- Ringstopfen mit Griffbügel



Ab- und Überlaufventil 1 1/2" mit Kugelkette

Ausführung	Bestell-Nr.	€/Stück exkl. MwSt.	€/Stück inkl. MwSt.
1 1/2"	579002	7,80	9,28

- Ventilsieb Ø 70 mm aus Edelstahl
- Stopfen
- Kugelkette, verchromt



Ablaufverbindung kürzbar, 1 Geräteanschluss

Ausführung	Bestell-Nr.	€/Stück exkl. MwSt.	€/Stück inkl. MwSt.
1 1/2" x 575 mm	579012	13,80	16,42

- Hersteller erfüllt die Anforderungen gemäß EN ISO 9001
- **Empfohlen bei Einbau von 2 Rundbecken nebeneinander**
- Höhenausgleichsstück



Ablaufkombination 1 1/2" für Doppelspülen mit Überlaufprägung hinten

Ausführung	Bestell-Nr.	€/Stück exkl. MwSt.	€/Stück inkl. MwSt.
1 1/2" *	579017	16,95	20,17

- 1 1/2" x 440 mm
- Ventilsiebe Ø 70 mm aus Edelstahl
- einerseits: Kugelkette, verchromt
- andererseits: Ringstopfen



Ablaufkombination 1 1/2" für reversible Doppelspülen

Ausführung	Bestell-Nr.	€/Stück exkl. MwSt.	€/Stück inkl. MwSt.
1 1/2"	579019	18,40	21,90

- 1 1/2" x 380 mm
- Ventilsiebe Ø 70 mm aus Edelstahl
- einerseits: Kugelkette, verchromt
- andererseits: Ringstopfen



Ventilstopfen Ø 45,5 mm mit Kunststoffbügel

Ausführung	Bestell-Nr.	€/Stück exkl. MwSt.	€/Stück inkl. MwSt.
Kunststoff	575552	1,95	2,32



Hahnlochstopfen Ø 42 mm

Ausführung	Bestell-Nr.	€/Stück exkl. MwSt.	€/Stück inkl. MwSt.
verchromt	575160	5,90	7,02

- für Spülen mit Lochdurchmesser 35 mm



Metall-Röhren-Siphon 1 1/4"
Abgang waagrecht

Ausführung	Bestell-Nr.	€/Stück exkl. MwSt.	€/Stück inkl. MwSt.
verchromt	623572	24,30	28,92

- Waschbecken-Siphon mit Wandrosette
- Anschluss-NW 32 mm
- Tauchrohr 120 mm, Wandrohr 220 mm
- geprüft nach DIN EN 274, güteüberwacht
- Messing verchromt



Metall-Röhren-Siphon 1 1/4"
Abgang waagrecht

Ausführung	Bestell-Nr.	€/Stück exkl. MwSt.	€/Stück inkl. MwSt.
verchromt	623250	17,45	20,77

- Waschbecken-Siphon mit Wandrosette
- Anschluss-NW 32 mm
- Tauchrohr 75 mm, Wandrohr 220 mm
- geprüft nach DIN EN 274, güteüberwacht
- Messing verchromt



Metall-Raumsparsiphon 1 1/4"
Abgang waagrecht

Ausführung	Bestell-Nr.	€/Stück exkl. MwSt.	€/Stück inkl. MwSt.
verchromt	623252	55,70	66,28

• KLUDI •

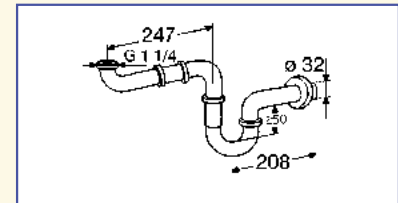

- Waschbecken-Siphon mit Wandrosette
- Anschluss-NW 32 mm
- geprüft nach DIN EN 274, güteüberwacht
- Messing verchromt



Ablaufrohr / Tauchrohr, Gerade
Messing verchromt

Ausführung	Bestell-Nr.	€/Stück exkl. MwSt.	€/Stück inkl. MwSt.
200 mm*	623261	8,70	10,35
250 mm*	623262	9,80	11,66
290 mm*	623268	10,70	12,73

- mit Bördelrand 1 1/4" NW 32 mm
- ohne Überwurfmutter
- für Röhren- und Flaschen-Siphons



Doppelmuffe
Messing verchromt

Ausführung	Bestell-Nr.	€/Stück exkl. MwSt.	€/Stück inkl. MwSt.
60 mm*	623269	8,20	9,76

- 1 1/4" NW 32 mm, mit 2 O-Ringen
- zum Verbinden von Rohren mit Ø 32 mm

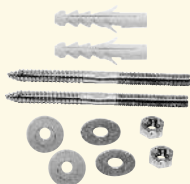

Waschtisch-Befestigungs-Set
höhenverstellbar

Ausführung	Bestell-Nr.	€/Stück exkl. MwSt.	€/Stück inkl. MwSt.
Polybeutel verpackt	620100	2,80	3,33

- **Set bestehend aus:**
- 2 x Schrauben M 10 x 140 mm, verzinkt
- 2 x Dübel S 14
- 2 x PP-Schallschutzhülse
- 2 x Metall-Unterlegscheiben
- 2 x Muttern M 10



Installations-Kitt
universell einsetzbar

Ausführung	Bestell-Nr.	€/Stück exkl. MwSt.	€/Stück inkl. MwSt.
100 g / Beutel	620511	6,55	7,79

- unbedingt erforderlich bei Montage von Ablaufventilen in Keramik- oder Email-Waschbecken und Spülen

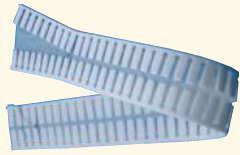

Schallschutzstreifen für Sanitärkeramik

Ausführung	Bestell-Nr.	€/Stück exkl. MwSt.	€/Stück inkl. MwSt.
2 Stück à 50 cm	620105	4,25	5,06

- selbstklebende PE-Doppelstreifen



Ablauf-Ventil 1 1/4\" für Waschtische mit Überlauf, verschließbar

Ausführung	Bestell-Nr.	€/Stück exkl. MwSt.	€/Stück inkl. MwSt.
verchromt	620360	53,80	64,02

- Haube Ø 63 mm
- Ventillänge 70 mm

ohne Überlauf, nicht verschließbar

verchromt	620370	48,80	58,07
-----------	--------	-------	-------

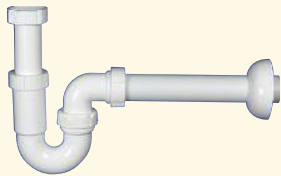

Röhren-Geruchsverschluss 1 1/4\" Abgang waagrecht

Ausführung	Bestell-Nr.	€/Stück exkl. MwSt.	€/Stück inkl. MwSt.
1 1/4\" x 32	620007	10,90	12,97

- Waschbecken-Siphon, weiß mit Wandrosette
- Wandrohr 225 mm
- geprüft nach DIN EN 274, güteüberwacht

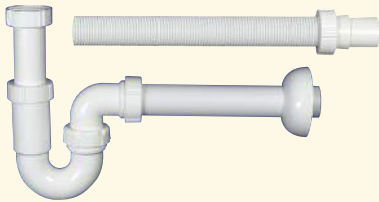

Universal-Röhren-Geruchsverschluss 1 1/4\"

Ausführung	Bestell-Nr.	€/Stück exkl. MwSt.	€/Stück inkl. MwSt.
1 1/4\" x 32 mm	620019	26,80	31,89

- einschl. Flexrohr Ø 32 mm x 650 mm lang
- auf passende Länge kürzbar
- im Set verpackt

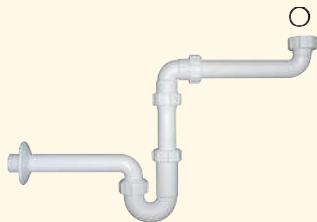

Raumschaffer-Geruchsverschluss 1 1/4\" Abgang waagrecht

Ausführung	Bestell-Nr.	€/Stück exkl. MwSt.	€/Stück inkl. MwSt.
1 1/4\" x 32	620030	12,35	14,70
1 1/4\" x 40	620040	13,05	15,53

- Waschbecken-Siphon, weiß mit Wandrosette



Raumschaffer

Ausführung	Bestell-Nr.	€/Stück exkl. MwSt.	€/Stück inkl. MwSt.
1 1/4\" x 1 1/4\"*	620031	6,00	7,14

- mittig, ca. 290 mm lang, weiß



Ablaufrohr / Tauchrohr, weiß mit Überwurfmutter und Flachdichtung

Ausführung	Bestell-Nr.	€/Stück exkl. MwSt.	€/Stück inkl. MwSt.
1 1/4\" x 32 x 250 mm	620032	4,90	5,83

mit Quetschverschraubung (Kegeldichtung)

1 1/4\" x 32 x 250 mm	620085	5,00	5,95
-----------------------	--------	------	------



Anschluss-Set Badmontage

Ausführung	Bestell-Nr.	€/Set exkl. MwSt.	€/Set inkl. MwSt.
SET-Badmontage	580011	67,50	80,33

- **Set bestehend aus:**
 - 1 x Metall-Röhren-Siphon 1 1/4", 623250
 - 2 x Flexibler Schlauch, 629049
 - 1 x Ablaufrohr / Tauchrohr, 623262
 - 1 x Gummi-Manschette, 620003
 - 1 x HT-Gummi-Nippel, 620021
 - 1 x Waschtisch-Befestigungs-Set, 620100
 - 2 x Schallschutzstreifen, 620105
 - 1 x Installations-Kitt, 620511
- **Wir stellen Anschluss-Sets ab einer Mindestmenge von 20 Stück individuell für Sie zusammen.**

Die Anschluss-Sets von VOGT

Die Erfahrung hat gezeigt, dass bei den meisten Küchen das gleiche Anschlussmaterial benötigt wird. Auf dieser Basis haben wir unsere Anschluss-Sets zusammengestellt, als „Rundum-Sorglos-Paket“ für eine reibungslose Montage. Mit einem Griff haben Sie damit das komplette Anschlussmaterial parat.

Haben Sie einen anderen Standard? Wir stellen Anschluss-Sets ab einer Mindestmenge von 20 Stück auch individuell für Sie zusammen.





Anschluss-Set AS-1

Ausführung	Bestell-Nr.	€/Set exkl. MwSt.	€/Set inkl. MwSt.
Anschluss-Set AS-1	570000	39,50	47,01

• Set bestehend aus:

- 1 x Geruchsverschluss 1 1/2", 579035
 - 1 x Abgangsrohr 1 1/2", 579041
 - 1 x Herdanschlusskabel, 610712
 - 2 x flexibler Schlauch, 629000
 - 1 x Schlauchklemme, 650316
- Wir stellen Anschluss-Sets ab einer Mindestmenge von 20 Stück individuell für Sie zusammen.



Anschluss-Set AS-14-S

Ausführung	Bestell-Nr.	€/Set exkl. MwSt.	€/Set inkl. MwSt.
Anschluss-Set AS-14-S	570014-"S"	104,30	124,12

• Set bestehend aus:

- 1 x Geruchsverschluss 1 1/2", 571014
 - 1 x Abgangsrohr 1 1/2", 579041
 - 2 x flexibler Schlauch, 626951
 - 1 x Geräteventil Comfort, 626374
 - 2 x Schlauchklemme, 650316
 - 1 x HTR-Übergangrohr, 661088
 - 2 x HT-Bogen, 661054
 - 1 x 3-fach Steckdosenleiste, 611029
 - 1 x Herdanschlusskabel, 610723
- Wir stellen Anschluss-Sets ab einer Mindestmenge von 20 Stück individuell für Sie zusammen.

ELEKTROANSCHLUSS FENSTERKONTAKT- SCHALTER

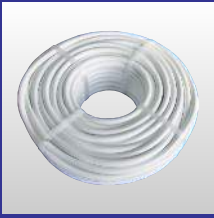

Die praktische Montagehilfe für den Anschluss von Kochfeld und Backofen oder Geschirrspüler, Dampfgarer, Mikrowelle

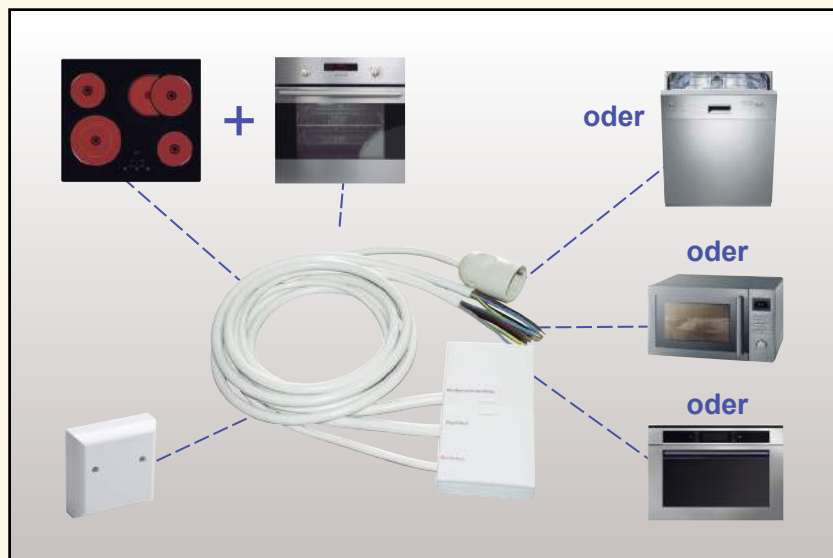

Ihre Vorteile:

- ➔ Es müssen keine zusätzlichen Steckdosen verlegt werden!
- ➔ Der komplette Anschluss erfolgt nur noch über die abgesicherte Herdanschlussdose!
- ➔ **Kein Elektriker erforderlich!**
(Voraussetzung für Anschluss: Unterweisung Fachkraft für festgelegte Tätigkeiten beim zuständigen TÜV ist ausreichend)
- ➔ Zuleitung fest verbunden, kein Stecksystem!

Die Anschluss-Box als Problemlösung für z.B. folgende Ausgangssituation:

Herrn
Hans Mustermann
Mustermannstr. 1
12345 Musterstadt

Hamburg, 24.06.2014

Rechnung (Beispiel)

Sehr geehrter Herr Mustermann

für die Durchführung der notwendigen Vorinstallationsarbeiten Ihrer neuen Küche berechnen wir Ihnen wie folgt:

- 1) Elektroanschluss für Kochfeld und Backofen nach Zeichnung installieren.
- 2) Herdanschlussleitung von der vorhandenen Anschlussdose zum Kochfeld verlegen
- 3) Backofenzuleitung von der Anschlussdose verlegen, sowie Steckdose 230V unter Putz setzen

Material:				
1	Stück	Steckdose (unter Putz)	7,15	7,15 €
1	Stück	Herdanschlussdose	12,65	12,65 €
5,5	m	Kabel NYM 5x 1,5 mm ²	1,38	7,59 €
4,5	m	Kabel NYM 3x 1,5 mm ²	0,98	4,41 €
1	Stück	Schalterdose	0,75	0,75 €
1	Stück	Klein- und Befestigungsmaterial	4,95	4,95 €
Materialkosten gesamt			27,83	27,83 €
4	Montagestunden		42,50	170,00 €
1	Anfahrtspauschale		10,50	10,00 €
Zwischensumme			217,50	217,50 €
+ 19% MwSt.				41,33 €
Gesamtsumme				258,83 €

Die neue Küche wird mit einem autarken Kochfeld und einem hocheingebauten Backofen geplant. Beide Geräte liegen ca. 3 Meter auseinander. Vor Ort beim Endkunden existiert lediglich eine Herdanschlussdose, aber keine freie Steckdose!

Ersparen Sie sich und Ihrem Kunden hohe Kosten und viel Aufwand für das nachträgliche Setzen einer Steckdose durch den Elektriker. (siehe Beispiel-Rechnung)

Verwenden Sie einfach die Anschluss-Box als praktische und günstige Montagehilfe beim Anschluss von einem autarken Kochfeld

- und einem Backofen
- oder einem Geschirrspüler
- oder einer Einbau-Mikrowelle
- oder einem Einbau-Dampfgarer

DAS VERLEGEN EINER NEUEN STECKDOSE ENTFÄLLT!

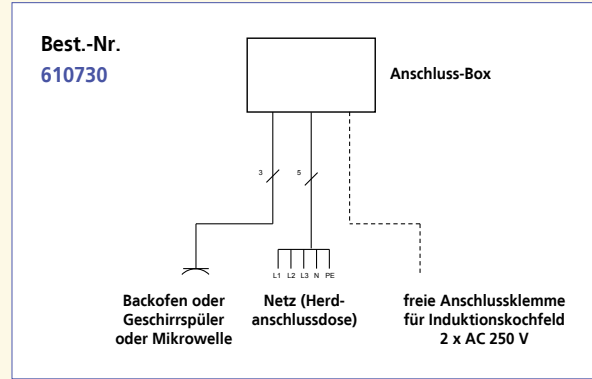
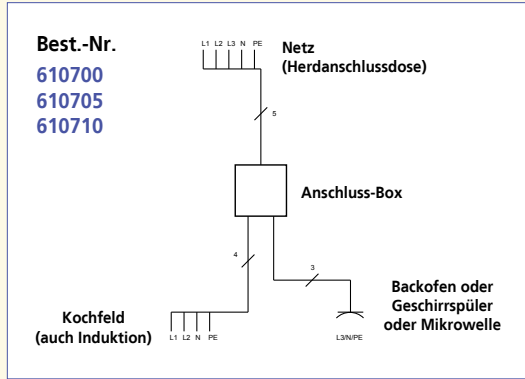

Anschluss-Box

Ausführung	Bestell-Nr.	€/Stück exkl. MwSt.	€/Stück inkl. MwSt.
2 Meter	610700	108,60	129,23



- für Kochfeld und Backofen, Geschirrspüler oder Mikrowelle.
- inkl. 2 m Zuleitungskabel 5 x 2,5 mm² für Herdanschlussdose
- inkl. 2 m Zuleitungskabel 4 x 2,5 mm² für Kochfeld
- inkl. 2 m Zuleitungskabel 3 x 2,5 mm² für Backofen o. Geschirrspüler
- für Anschlusswert bis 11 kW



Anschluss-Box

Ausführung	Bestell-Nr.	€/Stück exkl. MwSt.	€/Stück inkl. MwSt.
5 Meter	610705	156,80	186,59



- für Kochfeld und Backofen, Geschirrspüler oder Mikrowelle.
- inkl. 2 m Zuleitungskabel 5 x 2,5 mm² für Herdanschlussdose
- inkl. 5 m Zuleitungskabel 4 x 2,5 mm² für Kochfeld
- inkl. 5 m Zuleitungskabel 3 x 2,5 mm² für Backofen o. Geschirrspüler
- für Anschlusswert bis 11 kW



Anschluss-Box

Ausführung	Bestell-Nr.	€/Stück exkl. MwSt.	€/Stück inkl. MwSt.
10 Meter	610710	209,80	249,66



- für Kochfeld und Backofen, Geschirrspüler oder Mikrowelle.
- inkl. 2 m Zuleitungskabel 5 x 2,5 mm² für Herdanschlussdose
- inkl. 10 m Zuleitungskabel 4 x 2,5 mm² für Kochfeld
- inkl. 10 m Zuleitungskabel 3 x 2,5 mm² für Backofen o. Geschirrspüler
- für Anschlusswert bis 11 kW



Anschluss-Box Induktion

Ausführung	Bestell-Nr.	€/Stück exkl. MwSt.	€/Stück inkl. MwSt.
2 Meter	610730	101,60	120,90



- freie Klemme zum schnellen Anschließen eines Induktionskochfeldes
- für Kochfeld und Backofen, Geschirrspüler oder Mikrowelle.
- inkl. 2 m Zuleitungskabel 5 x 2,5 mm² für Herdanschlussdose
- inkl. 2 m Zuleitungskabel 3 x 2,5 mm² für Backofen o. Geschirrspüler
- für Anschlusswert bis 11 kW

Bei gleichzeitigem Heizbetrieb aller Kochstellen eines Kochfeldes mit einem Gesamtanschlusswert über 11 kW und eines Backofens kann es zu Überlastungen des Leitungsnetzes kommen.

Kochfelder über 11 kW werden über einen Anschluss 3 x 230 V betrieben. An einen dieser Leiter (L1) wird zusätzlich der Backofen angeschlossen.

Um zu verhindern, dass es zu einer Überlastung kommt, versorgt die Anschluss-Box auf dieser Phase L1 immer entweder nur den Backofen oder die Platten des Kochfeldes, so dass immer nur eines von beiden Geräten betrieben werden kann. Das andere Gerät wird für diesen Moment vom Stromnetz getrennt.

Um möglichst wenig Einschränkungen zu haben, wählt man vor Anschluss der Kochmulde die Platte(n) des Kochfeldes aus, die am wenigsten genutzt werden. Auf diese Platte muss man verzichten, wenn der Backofen in Betrieb ist oder umgekehrt.

Damit erreichen Sie ein hohes Maß an Sicherheit, können die vorhandene Herdanschlussdose nutzen und müssen nicht aufwendig ein neues Kabel verlegen.

Bitte beachten: Für Kochfelder ohne werkseitig vorhandene Anschlussleitung wird ein Herdanschlusskabel 5 x 2,5 mm² benötigt.

Best.-Nr.
610720

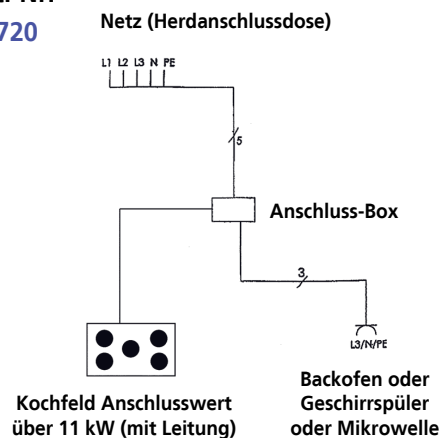

Auszug aus der Montageanleitung:

1. Bei Last an der Anschlussklemme (Herdanschlusskabel) L1 (schwarz) ist die Zuleitung zur Schuko-Kupplung unterbrochen.
2. Bei Belastung der Schuko-Kupplung ist der Leiter L1 (schwarz) der Herdanschlussdose ohne Spannung.
3. Wenn hier ein Backofen mit Uhrenfunktion angeschlossen ist, wird eine erneute Einstellung der Uhr erforderlich!



Anschluss-Box mit Überlastungsschutz

Ausführung	Bestell-Nr.	€/Stück exkl. MwSt.	€/Stück inkl. MwSt.
2 Meter	610720	349,00	415,31



- für Kochfeld und Backofen, Geschirrspüler oder Mikrowelle.
- inkl. 2 m Zuleitungskabel 5 x 2,5 mm² für Herdanschlussdose
- inkl. 2 m Zuleitungskabel 3 x 2,5 mm² für Backofen o. Geschirrspüler
- für Anschlusswert über 11 kW
- für Kochfelder ohne werkseitig vorhandener Anschlussleitung wird ein Herdkabel 5 x 2,5 mm² benötigt

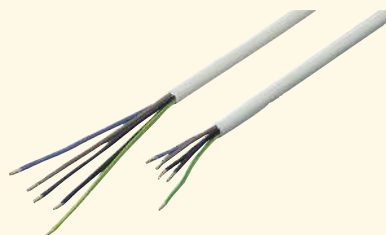

Herdanschlusskabel 5 x 2,5 mm²

Ausführung	Bestell-Nr.	€/Stück exkl. MwSt.	€/Stück inkl. MwSt.
150 cm	610702	9,25	11,01
200 cm	610712	11,55	13,74
300 cm	610723	16,35	19,46
500 cm	610725	28,80	34,27

- einerseits: abgemantelt mit Aderendhülsen
- andererseits: abgemantelt mit Aderendhülsen

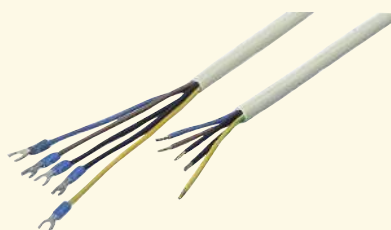

Herdanschlusskabel 5 x 2,5 mm²

Ausführung	Bestell-Nr.	€/Stück exkl. MwSt.	€/Stück inkl. MwSt.
150 cm	610704	10,00	11,90
200 cm	610714	12,10	14,40
300 cm	610715	18,40	21,90
500 cm	610716	31,30	37,25

- einerseits: abgemantelt mit Aderendhülsen
- andererseits: abgemantelt mit Gabelschuhen M 5



Energy Hub Vario Energieverteiler, 2-fach Steckdosenleiste

Ausführung	Bestell-Nr.	€/Stück exkl. MwSt.	€/Stück inkl. MwSt.
alugrau	611055	93,80	111,62

- steuert das Zusammenspiel von starken Verbrauchern (z.B. Spülmaschine und Boiler)
- schützt vor Überlastung der Versorgungsleitung
- 1 schwarze Steckdose für Dauerbetrieb (z.B. Spülmaschine, Waschmaschine)
- 1 weiße Steckdose, die in Abhängigkeit des Energiebedarfs schaltet (z.B. Boiler, Wäschetrockner)
- mit optischer Funktionsanzeige für die weiße Steckdose
- integrierter Kinderschutz
- 2-poliger beleuchteter Schalter
- Maße: ca. L 308 x B 74 x H 47 mm
- 250 V/50 Hz, 16 A, 3600 W
- 1,5 m Zuleitung mit Schuko-Winkelstecker, schwarz



3-fach Steckdosenleiste

Ausführung	Bestell-Nr.	€/Stück exkl. MwSt.	€/Stück inkl. MwSt.
150 cm	611027	10,95	13,03
300 cm	611029	13,80	16,42

- HO5VV-F 3G, 1,5 mm²
- mit Montageflanschen
- mit angespritztem Winkelstecker
- Anschlüsse 45° gedreht



3-fach Steckdosenleiste

Ausführung	Bestell-Nr.	€/Stück exkl. MwSt.	€/Stück inkl. MwSt.
150 cm	611025	7,80	9,28

- HO5VV-F 3G, 1,5 mm²
- mit Schuko Winkelstecker
- Anschlüsse 45° gedreht

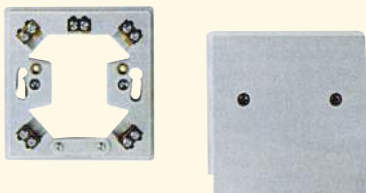

Herdanschlussdose

Ausführung	Bestell-Nr.	€/Stück exkl. MwSt.	€/Stück inkl. MwSt.
weiß	611010	7,15	8,51



- 16 A / 380 V
- Duroplast-Ausführung für Auf- und Unterputz. Leichter und schneller Anschluss durch großen Anschlussraum
- mit Schraubklemmen 5 x 2,5 mm² und Zugentlastung
- für Ø 55 mm Wanddose/ Höhe 22 mm



Herdanschlussdose, flach

Ausführung	Bestell-Nr.	€/Stück exkl. MwSt.	€/Stück inkl. MwSt.
weiß	611011	7,80	9,28



- 16 A / 380 V
- Thermoplast-Ausführung zur Unterputzmontage
- einfache Montage durch den herausnehmbaren Klemmstein und Deckel mit Schnappverschluss
- mit Schraubklemmen 5 x 2,5 mm² und Zugentlastung
- für Ø 55 mm Wanddose/Höhe 14 mm

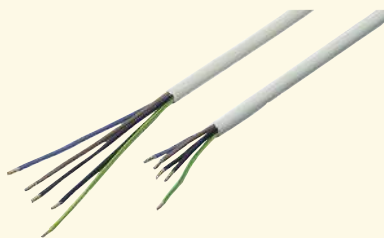

Herdanschlusskabel

5 x 1,5 mm²

Ausführung	Bestell-Nr.	€/Stück exkl. MwSt.	€/Stück inkl. MwSt.
150 cm	610701	6,40	7,62
200 cm	610711	8,05	9,58

5 x 2,5 mm²

150 cm	610702	9,25	11,01
200 cm	610712	11,55	13,74
300 cm	610723	16,35	19,46
500 cm	610725	28,80	34,27

- einerseits: abgemantelt mit Aderendhülsen
- andererseits: abgemantelt mit Aderendhülsen

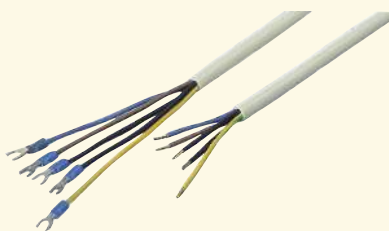

Herdanschlusskabel

5 x 1,5 mm²

Ausführung	Bestell-Nr.	€/Stück exkl. MwSt.	€/Stück inkl. MwSt.
150 cm	610703	6,90	8,21
200 cm	610713	8,70	10,35

5 x 2,5 mm²

150 cm	610704	10,00	11,90
200 cm	610714	12,10	14,40
300 cm	610715	18,40	21,90
500 cm	610716	31,30	37,25

- einerseits: abgemantelt mit Aderendhülsen
- **andererseits: abgemantelt mit Gabelschuhen M 5**



Herdanschlusskabel

5 x 2,5 mm²

Ausführung	Bestell-Nr.	€/Stück exkl. MwSt.	€/Stück inkl. MwSt.
50 m	610750	269,50	320,71

- auf Rolle à 50 m



Leitungsführungskanal

weiß, mit Klebestreifen

Ausführung	Bestell-Nr.	€/Stück exkl. MwSt.	€/Stück inkl. MwSt.
200 cm	417090	11,95	14,22

- 10 x 10 mm
- Schlagfest / formbeständig
- **Preis per 2 m = 1 Stück**
- Versand erst ab einer Mindestabnahme von 5 Stück möglich



Klemmen

Ausführung	Bestell-Nr.	€/Stück exkl. MwSt.	€/Stück inkl. MwSt.
weiß	415900	0,46	0,55



- **VE: 100**
- Installationsseitig: 2 x 1,0 - 2,5 mm²
- Leuchtenseitig: 1 x 0,5 - 2,5 mm²
- ideale Verbindung zwischen massiven und flexiblen Leitern

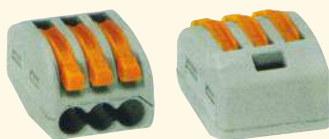

Kompakte Verbindungsklemmen

Ausführung	Bestell-Nr.	€/Stück exkl. MwSt.	€/Stück inkl. MwSt.
grau	415904	0,62	0,74



- **VE: 50**
- 3-Leiter-Klemme mit Betätigungshebeln
- klemmt abisolierte feindrähtige Leiter von 0,08 – 4 mm²
- ein- oder mehrdrähtig bis 2,5 mm²



**red dot
design award**

Der Evoline Plug wurde mit dem red dot award: product design 2011 ausgezeichnet!



Evoline Plug ohne Anschlussleitung

Ausführung	Bestell-Nr.	€/Stück exkl. MwSt.	€/Stück inkl. MwSt.
schwarz	417530	15,50	18,45
weiß	417531	15,50	18,45

- extraflacher Schutzkontaktstecker mit beweglichem Steckergesicht
- für Leitungsquerschnitt von 0,75 mm² bis 1,5 mm²
- 250 V / 16 A
- **ragt eingesteckt nur 5 mm aus der Steckdose raus**
- Maße Stecker: B 47 x H 114 mm



Evoline Plug mit Anschlussleitung

Ausführung	Bestell-Nr.	€/Stück exkl. MwSt.	€/Stück inkl. MwSt.
weiß	417532	20,10	23,92

- extraflacher Schutzkontaktstecker mit beweglichem Steckergesicht
- mit Anschlussleitung 3 x 1,5 mm²
- Länge: 1,5 m und Aderendhülsen
- 250 V / 16 A
- **ragt eingesteckt nur 5 mm aus der Steckdose raus**
- Maße Stecker: B 41 x H 110 mm



Evoline Plug mit Anschlussleitung und Schukokupplung

Ausführung	Bestell-Nr.	€/Stück exkl. MwSt.	€/Stück inkl. MwSt.
weiß	417533	28,50	33,92

- extraflacher Schutzkontaktstecker mit beweglichem Steckergesicht
- mit Anschlussleitung 3 x 1,5 mm²
- Länge: 1,5 m und Schukokupplung
- 250 V / 16 A
- **ragt eingesteckt nur 5 mm aus der Steckdose raus**
- Maße Stecker: B 41 x H 110 mm



Evoline Plug mit Anschlussleitung und 3-fach Steckdose

Ausführung	Bestell-Nr.	€/Stück exkl. MwSt.	€/Stück inkl. MwSt.
weiß	417534	33,20	39,51

- extraflacher Schutzkontaktstecker mit beweglichem Steckergesicht
- mit Anschlussleitung 3 x 1,5 mm²
- Länge: 1,5 m und 3-fach Steckdose
- 250 V / 16 A
- **ragt eingesteckt nur 5 mm aus der Steckdose raus**
- Maße Stecker: B 41 x H 110 mm

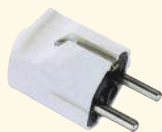

Schuko-Stecker bruchfest

Ausführung	Bestell-Nr.	€/Stück exkl. MwSt.	€/Stück inkl. MwSt.
weiß	611003	2,15	2,56



- 10 / 16 A, 250 V
- für Leitungen bis HO5VV-F 3G, 1,00 mm²
- mit Zugentlastung



Schuko-Winkelstecker bruchfest

Ausführung	Bestell-Nr.	€/Stück exkl. MwSt.	€/Stück inkl. MwSt.
weiß	611002	2,45	2,92



- 10 / 16 A, 250 V
- für Leitungen bis HO5VV-F 3G, 1,5 mm²
- seitliche Kabeleinführung



Schuko-Kupplung bruchfest

Ausführung	Bestell-Nr.	€/Stück exkl. MwSt.	€/Stück inkl. MwSt.
weiß	611007	3,70	4,40

bruchfest mit Knickschutzhülle

weiß	611005	4,80	5,71
------	--------	------	------



- 10 / 16 A, 250 V
- für Leitungen bis HO5VV-F 3G, 1,5 mm²

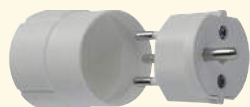

Schweizer Fix-Adapter

Ausführung	Bestell-Nr.	€/Stück exkl. MwSt.	€/Stück inkl. MwSt.
weiß	611049	11,90	14,16

- Adapter für Schukostecker auf Schweizer Stecker
- für Geräte bis max. 10 A
- Bauart durch Elektrosuisse geprüft, Schutzart IP20
- **nach der Montage ist der Adapter nicht mehr lösbar.**



Schutzkontakt-Verlängerung mit Kindersicherung

Ausführung	Bestell-Nr.	€/Stück exkl. MwSt.	€/Stück inkl. MwSt.
200 cm	611017	8,00	9,52
300 cm	611019	10,85	12,91
500 cm	611020	13,90	16,54

- 10 / 16 A, 250 V
- HO5VV-F 3G, 1,5 mm²
- einerseits: Schuko-Winkelstecker mit doppeltem Schutzkontaktsystem, angespritzt
- andererseits: Schuko-Kupplung, angespritzt

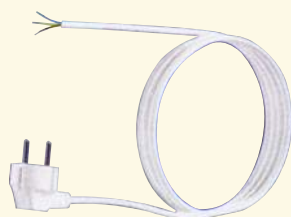

Schutzkontakt-Zuleitung

Ausführung	Bestell-Nr.	€/Stück exkl. MwSt.	€/Stück inkl. MwSt.
200 cm	611022	6,65	7,91

- 10 / 16 A, 250 V
- HO5VV-F 3G, 1,5 mm²
- einerseits: Winkelstecker, angespritzt
- andererseits: Aderendhülsen

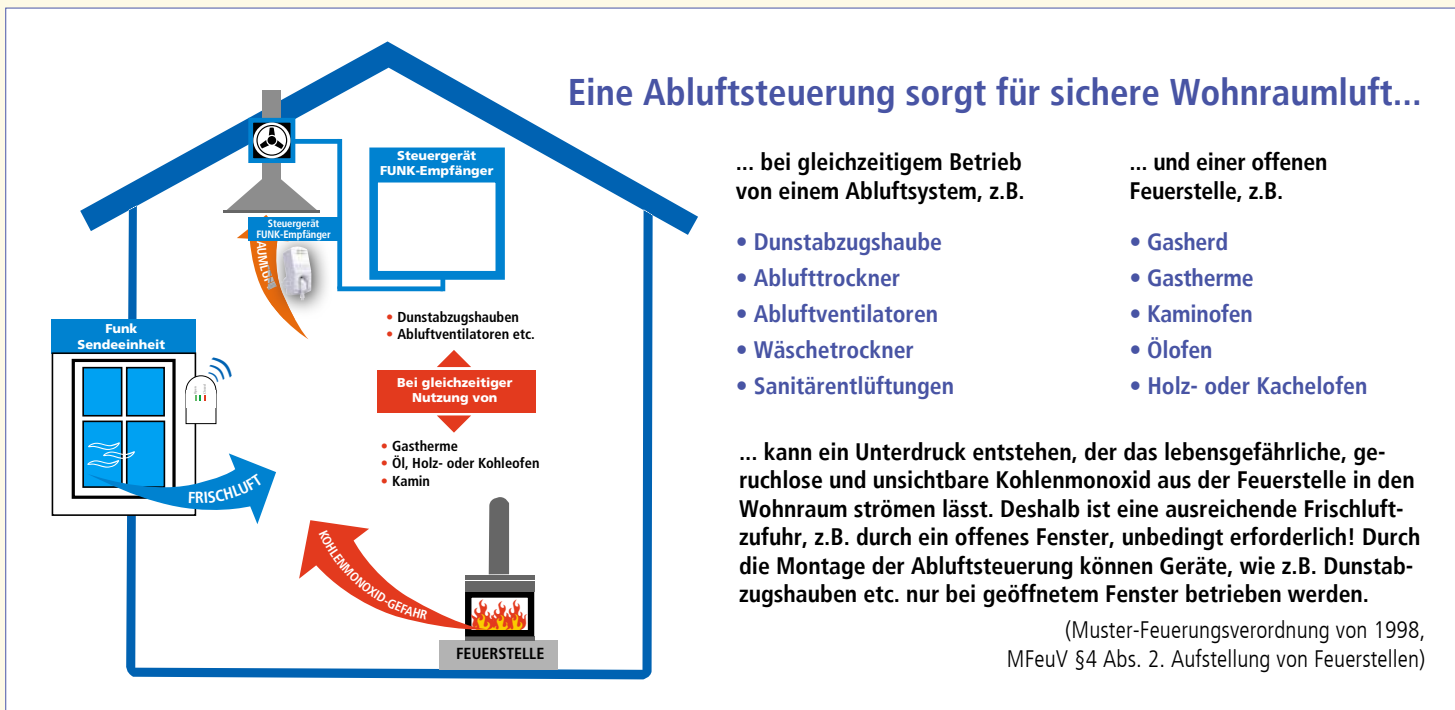

Im Kapitel Dunstabzugshauben finden Sie im Zubehörteil Abluftsteuerungen in unterschiedlichen Ausführungen, z.B.

Funk-Abluftsteuerung für Sparfüchse



Bei dieser günstigen Einstiegslösung ist der Schaltkontakt per Kabel mit dem Sender verbunden.

Funk-Abluftsteuerung



Das meistverkaufte Abluftsteuerungssystem in unserem Programm

Funk-Abluftsteuerung zum Einbau



Bei dieser Einbaulösung kann die Beleuchtung der Haube auch bei geschlossenem Fenster genutzt werden.

Funk-Komfort-Abluftsteuerung mit Thermo-Sensor-Einheit



Durch den Einbau des Wärmesensors im Ofenrohr wird die Funk-Komfort-Abluftsteuerung nur aktiviert, wenn der Ofen beheizt wird.

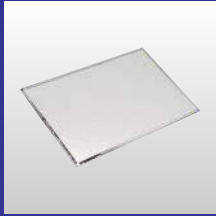
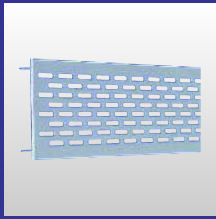

HITZE-/ WRASENSCHUTZ WERKZEUGE PFLEGEMITTEL

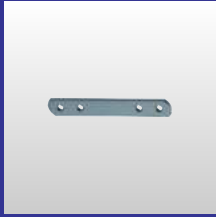

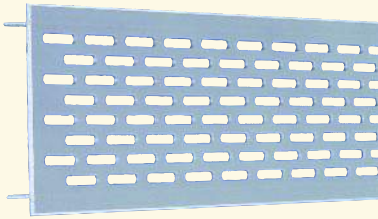

Lüftungssieb, Aluminium silberfarben

Ausführung	Bestell-Nr.	€/Stück exkl. MwSt.	€/Stück inkl. MwSt.
500 x 70 mm	644010	14,20	16,90
500 x 80 mm	644011	15,10	17,97
900 x 80 mm	644012	28,95	34,45
dunkelbronze			
500 x 70 mm	644020	17,50	20,83
500 x 80 mm	644021	18,80	22,37
weiß			
500 x 70 mm	644030	17,70	21,06
500 x 80 mm	644031	18,80	22,37

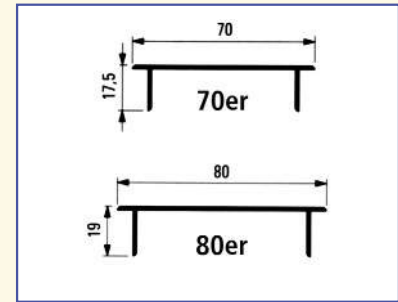

- Lochung: oval, 20 x 3 mm
- Lüftungsquerschnitt 70er Tiefe: 179 cm²/m
- Lüftungsquerschnitt 80er Tiefe: 204 cm²/m

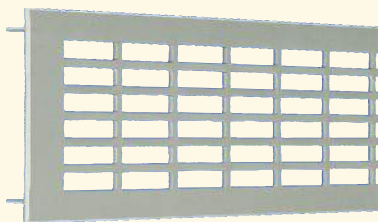

Lüftungssieb, Aluminium silberfarben

Ausführung	Bestell-Nr.	€/Stück exkl. MwSt.	€/Stück inkl. MwSt.
900 x 110 mm	644013	36,90	43,91

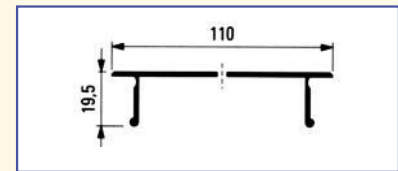

- Lochung: rechteckig, 30 x 5,7 mm
- Lüftungsquerschnitt: 496 cm²/m

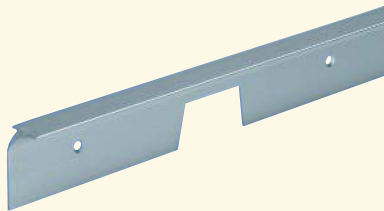

Fugen- und Stoßprofil 600 mm, Aluminium, postforming

Ausführung	Bestell-Nr.	€/Stück exkl. MwSt.	€/Stück inkl. MwSt.
silberfarben	645006	20,90	24,87

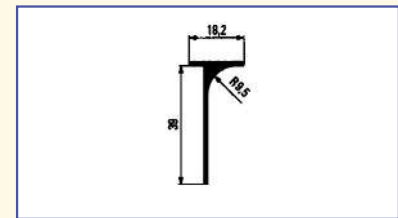

- zur glatten Abdichtung bei Eckverbindungen
- links und rechts verwendbar

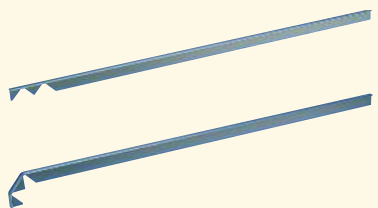

Fugenabdichtungsprofil Aluminium, Plattenverlängerung

Ausführung	Bestell-Nr.	€/Stück exkl. MwSt.	€/Stück inkl. MwSt.
silberfarben	645001	10,30	12,26

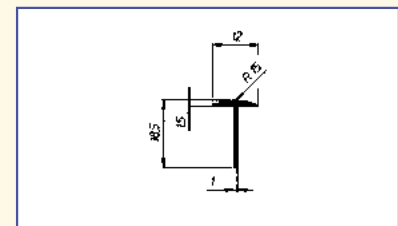

- Länge 65 cm, mit Umkantung vorne zur Anpassung an APL-Vorderkante

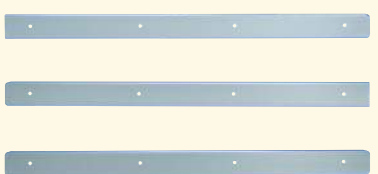

Arbeitsplatten-Seitenabschluss 60 cm, silberfarben

Ausführung	Bestell-Nr.	€/Stück exkl. MwSt.	€/Stück inkl. MwSt.
rechts	645048	19,90	23,68
links	645049	19,90	23,68
allseits	645045	19,40	23,09

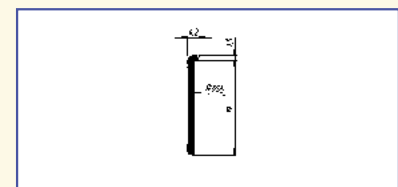

- Aluminium
- auch als Kanten oder Hitzeschutz neben Herden



U-Sockeldichtprofil mit Dichtlippe, transparent

Ausführung	Bestell-Nr.	€/Stück exkl. MwSt.	€/Stück inkl. MwSt.
500 cm	090907	20,50	24,40

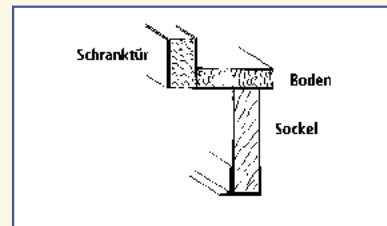

- Fixlänge: 5 m
- für Sockelstärke 16 mm
- schützt vor Feuchtigkeit von unten
- Höhe ca. 10 mm

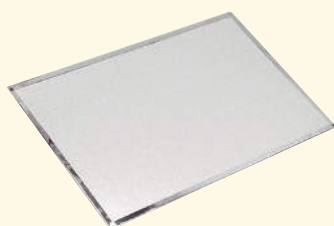

Hitzechutzplatte allseits vernickelter Rahmen

Ausführung	Bestell-Nr.	€/Stück exkl. MwSt.	€/Stück inkl. MwSt.
Alu	620551	60,75	72,29

- Vorderseite kaschierte Aluminiumfolie, dadurch hohe Hitzeabstrahlung
- hitzebeständig bis max. 750° C
- Stärke: ca. 3 mm
- Maße: B 500 x H 800 mm
- **zur Verwendung zwischen Kühlschrank und Herd**

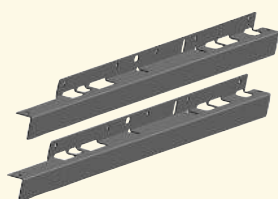

Hitzechutzleisten 600 mm, für 16er Korpus

Ausführung	Bestell-Nr.	€/Set exkl. MwSt.	€/Set inkl. MwSt.
silber	648005	12,50	14,88



- empfehlenswert zur Montage vorne, seitlich am Herdunterschrank zum Schutz der Fronten rechts oder links
- verhindert Ablösen von Folienfronten durch heiße Luft im Ofenbereich
- inkl. Schrauben

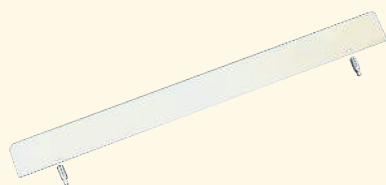

Hitzechutzprofil Aluminium, silber-eloxiert

Ausführung	Bestell-Nr.	€/Stück exkl. MwSt.	€/Stück inkl. MwSt.
580 mm	649008	35,90	42,72
900 mm	649019	46,80	55,69

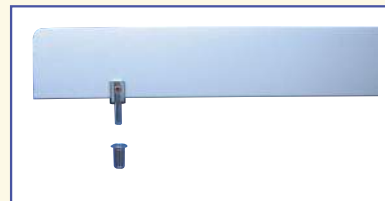

- Maße: ca. 50 mm hoch, 4 mm stark
- empfehlenswert zur Montage hinter Elektro und Gaskochfeldern zum Schutz von WAP und Rückwandverkleidung
- sehr stabile Ausführung
- reinigungsfreundlich und leichtes Handling, da nur einsteckbar
- komplett mit 2 Befestigungsbolzen und Hülsen, vernickelt

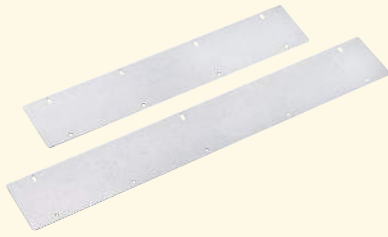

Wrasenschutzblech
Edelstahl, ohne Umkantung

Ausführung	Bestell-Nr.	€/Stück exkl. MwSt.	€/Stück inkl. MwSt.
600 x 95 x 0,5 mm	649007	20,10	23,92

verzinkt, ohne Umkantung

450 x 85 x 1,0 mm	649003	8,70	10,35
600 x 85 x 1,0 mm	649002	9,00	10,71

- zur Montage unter der Arbeitsplatte bei Geschirrspülautomaten
- 5 Bohrungen, inkl. Schrauben



Wrasenschutzblech
Edelstahl, ohne Umkantung

Ausführung	Bestell-Nr.	€/Stück exkl. MwSt.	€/Stück inkl. MwSt.
400 x 30 x 1 mm*	649054	13,70	16,30
600 x 30 x 1 mm	649056	14,30	17,02

- zur Montage unter der Arbeitsplatte bei Geschirrspülautomaten
- **Werkzeuglose Montage: Einfache Befestigung mit doppelseitigem Klebeband**



Dampfschutzblech
silberfarben, mit Umkantung 16 mm

Ausführung	Bestell-Nr.	€/Stück exkl. MwSt.	€/Stück inkl. MwSt.
330 x 255 mm	648007	18,60	22,13

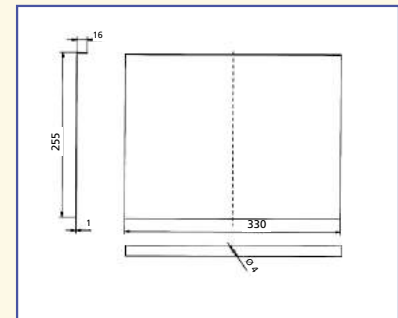

- zum Einsatz bei Dunst-Hängeschränken (links/ rechts) im Kochstellenbereich
- **verhindert das Aufquillen der Schrankseiten durch aufsteigende Dämpfe**



Dampfschutzwinkel
silberfarben, im Set (2 Stück)

Ausführung	Bestell-Nr.	€/Set exkl. MwSt.	€/Set inkl. MwSt.
325 mm	064022	15,45	18,39
350 mm	064023	19,20	22,85

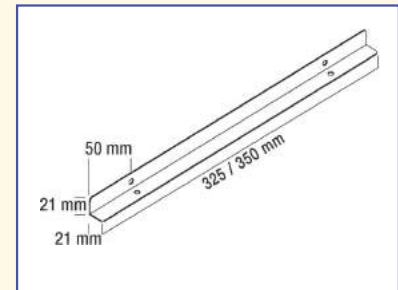

- zum Einsatz unter Hängeschränken (links/ rechts) im Kochstellenbereich
- inkl. Bohrungen und Schrauben
- Maße: B 21 x H 21 mm
- **Preis gilt für 2 Stück (= 1 Set)**



Frontverbindungslasche
verchromt, gerade Ausführung

Ausführung	Bestell-Nr.	€/Stück exkl. MwSt.	€/Stück inkl. MwSt.
135 x 20 x 3 mm	610215	2,55	3,03

- 4 x Stanzsenkung Ø 5,5 mm



Frontverbindungslasche
silberfarben, gerade Ausführung

Ausführung	Bestell-Nr.	€/Stück exkl. MwSt.	€/Stück inkl. MwSt.
200 x 20 x 3 mm	610220	3,65	4,34

- 4 x Stanzsenkung Ø 5,5 mm



Aufhängeschienen
für Hängeschränke, verzinkt

Ausführung	Bestell-Nr.	€/Stück exkl. MwSt.	€/Stück inkl. MwSt.
1000 mm	063996	6,50	7,74
2000 mm	063999	10,95	13,03

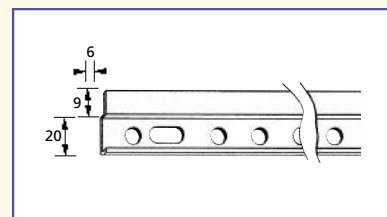

- durchgehend gelocht mit Rund- und Langloch
- Profilstärke 1,75 mm
- außerordentlich stabil



Sonderschraube
für Aufhängeschienen

Ausführung	Bestell-Nr.	€/Stück exkl. MwSt.	€/Stück inkl. MwSt.
5,5 x 50 mm	064010	0,20	0,24

- 5,5 x 50 mm, passend für 8 mm Dübel
- 13 mm Kopf mit Kreuzschlitz

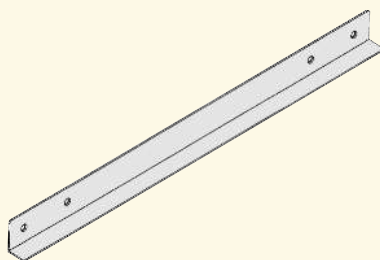

APL-Befestigungswinkel
Auflageleiste für Arbeitsplatten

Ausführung	Bestell-Nr.	€/Stück exkl. MwSt.	€/Stück inkl. MwSt.
silber	648090	12,85	15,29

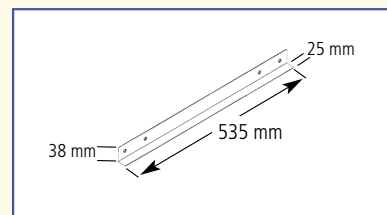

- Länge: 535 mm
- Winkel: 38 x 25 x 2 mm
- mit 4 Senkbohrungen Ø 6,5 mm

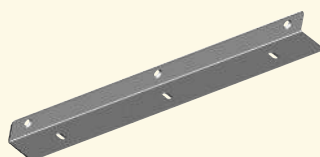

APL-Befestigungswinkel
Auflageleiste für Arbeitsplatten

Ausführung	Bestell-Nr.	€/Stück exkl. MwSt.	€/Stück inkl. MwSt.
silber	648095	13,90	16,54

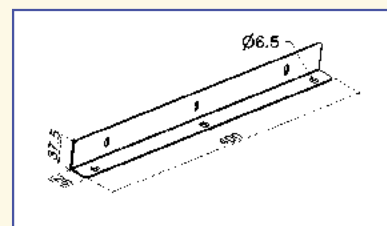

- **komplett mit Montagezubehör:**
3x Allzweckdübel 8x60 mm,
3x Sonderschraube 5,5x60 mm,
3x Spaxschraube 4x20 mm



Winkel
verzinkt, Materialstärke: 2 mm

Ausführung	Bestell-Nr.	€/Stück exkl. MwSt.	€/Stück inkl. MwSt.
52 x 52 x 15 mm	064030	0,83	0,99

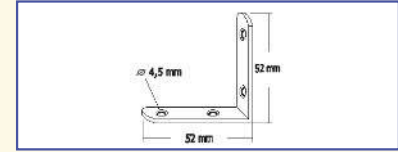

Verstärkungswinkel
verzinkt, Materialstärke: 1 mm

Ausführung	Bestell-Nr.	€/Stück exkl. MwSt.	€/Stück inkl. MwSt.
86 x 86 x 147 mm	064031	1,09	1,30

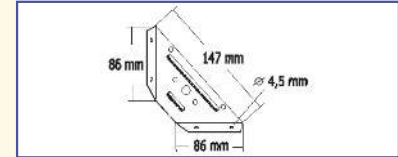

Winkel
verzinkt, Materialstärke: 2 mm

Ausführung	Bestell-Nr.	€/Stück exkl. MwSt.	€/Stück inkl. MwSt.
30 x 30 x 25 mm	064032	0,67	0,80

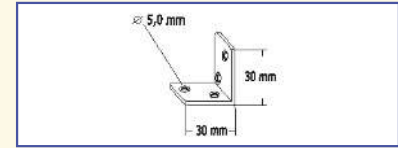

Winkel
verzinkt, Materialstärke: 2 mm

Ausführung	Bestell-Nr.	€/Stück exkl. MwSt.	€/Stück inkl. MwSt.
30 x 30 x 20 mm	064033	0,67	0,80

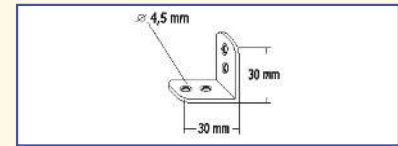

Winkel
verzinkt, Materialstärke: 1,5 mm

Ausführung	Bestell-Nr.	€/Stück exkl. MwSt.	€/Stück inkl. MwSt.
25 x 18 x 20 mm	064034	0,67	0,80

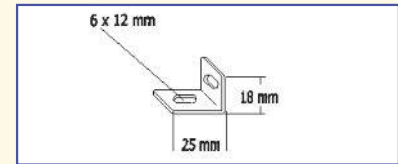

Winkel
verzinkt, Materialstärke: 2 mm

Ausführung	Bestell-Nr.	€/Stück exkl. MwSt.	€/Stück inkl. MwSt.
47 x 32 x 18 mm	064035	0,73	0,87

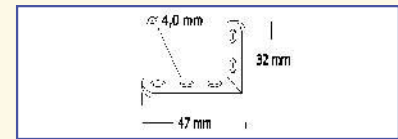

Winkel
verzinkt, Materialstärke: 1,5 mm

Ausführung	Bestell-Nr.	€/Stück exkl. MwSt.	€/Stück inkl. MwSt.
105 x 30 x 20 mm	064036	0,75	0,89

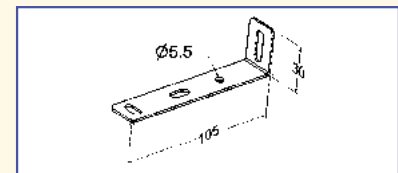

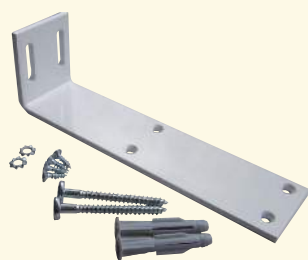

Oberbodenträger mit Langloch

weiß

Ausführung	Bestell-Nr.	€/Stück exkl. MwSt.	€/Stück inkl. MwSt.
200 x 50 x 60 mm	064025	13,70	16,30

- Maße: L 200 x B 50 x H 60 mm
- komplett mit Montagezubehör:
2x Holzschrauben 5,5x60 mm, verzinkt
2x Zahnscheiben Ø 6,4 mm DIN 6797
2x KS-Allzweckdübel 8x51 mm
4x Spanplattenschrauben SEKO 4 x 16 mm, verzinkt
- 50 kg Tragkraft pro Oberbodenträger

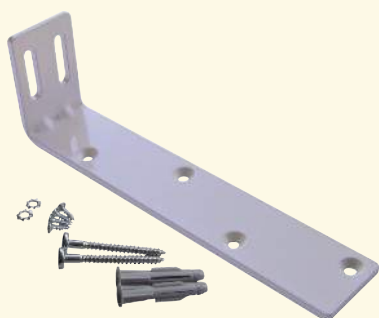

Halte- und Verstellwinkel mit Sicken

weiß

Ausführung	Bestell-Nr.	€/Stück exkl. MwSt.	€/Stück inkl. MwSt.
200 x 40 x 63 mm	064026	12,25	14,58

- Maße: L 200 x B 40 x H 63 mm
- komplett mit Montagezubehör:
2x Holzschrauben 5,5x60 mm, verzinkt
2x Zahnscheiben Ø 6,4 mm DIN 6797
2x KS-Allzweckdübel 8x51 mm
4x Spanplattenschrauben SEKO 4 x 16 mm, verzinkt
- 60 kg Tragkraft pro Winkel
- 2 Sicken im Winkelbereich, abgerundete Kanten, versetzte Anschraublöcher für verbesserte Haltekraft

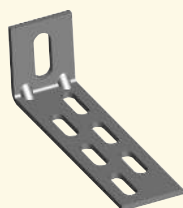

Abhängewinkel

verzinkt, mit Sicken und Langlöchern

Ausführung	Bestell-Nr.	€/Stück exkl. MwSt.	€/Stück inkl. MwSt.
151 x 50,5 x 40 mm	064050	9,45	11,25

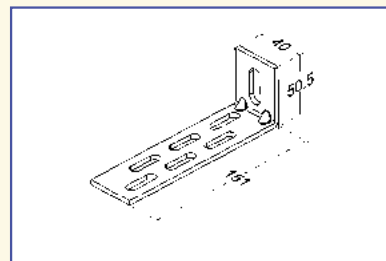

Eurowinkel

verzinkt, mit Abdeckkappe weiß

Ausführung	Bestell-Nr.	€/Stück exkl. MwSt.	€/Stück inkl. MwSt.
50 x 25 mm	064055	2,85	3,39

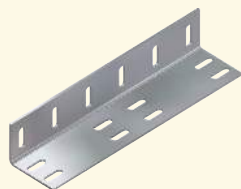
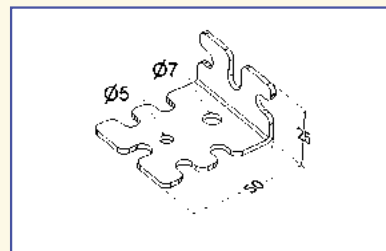

Winkel

verzinkt, mit Langlöchern

Ausführung	Bestell-Nr.	€/Stück exkl. MwSt.	€/Stück inkl. MwSt.
40 x 30 x 170 mm	064037	4,45	5,30

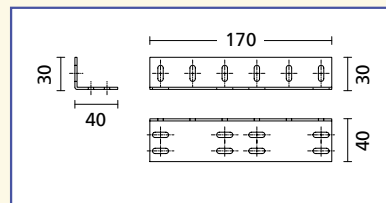

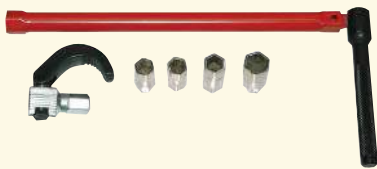

Standhahnschlüssel mit Aufnahme 13 mm, Einsätzen und Klaue

Ausführung	Bestell-Nr.	€/Stück exkl. MwSt.	€/Stück inkl. MwSt.
9/10/11/14 mm	691000	63,30	75,33

Ersatz-Einsätze für Standhahnschlüssel

9/10/11/14 mm	691001	37,80	44,98
---------------	--------	-------	-------

- für Einhebelmischbatterien, selbst an dickbauchigen Waschbecken ist ein problemloses Arbeiten möglich
- Einsätze 9, 10, 11 und 14 mm beiliegend
- mit aufsteckbarer Klaue für Mutter 25-35 mm
- Länge: 360 mm
- Gewicht: 304 g



Lochwerkzeug - Blechlocher

Ausführung	Bestell-Nr.	€/Stück exkl. MwSt.	€/Stück inkl. MwSt.
Ø 35 mm	691035	69,50	82,71
Ø 42 mm*	691042	88,00	104,72

Ersatzschraube

für Ø 35 mm	691173	16,50	19,64
-------------	--------	-------	-------

- zur Anbringung von Batteriebohrungen bei Spülen aus Edelstahl



Diamant Lochsäge für Granit Spülen

Ausführung	Bestell-Nr.	€/Stück exkl. MwSt.	€/Stück inkl. MwSt.
Ø 35 mm	V122071	93,20	110,91



- für Bohrung mit 35 mm Durchmesser in Spülen aus Granit

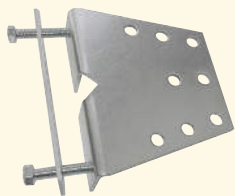

Stabilisierungsplatte

Ausführung	Bestell-Nr.	€/Stück exkl. MwSt.	€/Stück inkl. MwSt.
Metall	598012	19,90	23,68



- Stabilisierungsplatte für Armaturen mit Gewindestangen oder -Hülsen
- geeignet für alle Spülen
- Maße: 85 x 65 mm
- 2 Metallplatten klemmen die Gewindestange ein und werden dann an der Arbeitsplatte befestigt

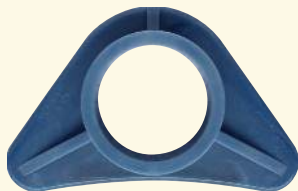

Montage-Dreieck passend für Hahnloch Ø 35

Ausführung	Bestell-Nr.	€/Stück exkl. MwSt.	€/Stück inkl. MwSt.
Kunststoff	390900	3,10	3,69

- gibt Armaturen festen Halt auf Edelstahlspülen
- **passend für alle VOGT-Armaturen**



Spezial-Armaturenfett

Ausführung	Bestell-Nr.	€/Stück exkl. MwSt.	€/Stück inkl. MwSt.
Inhalt 25 g Tube	392395	4,40	5,24

- Inhalt 25 g
- transparentes Hochtemperaturfett
- heißwasserbeständig



**Messfix Compact
Teleskop-Messtab**

Ausführung	Bestell-Nr.	€/Stück exkl. MwSt.	€/Stück inkl. MwSt.
bis 300 cm	693003	334,50	398,06



- misst lichte Maße schnell und zuverlässig
- zuverlässiges Ablesen der Maße durch Analog-Anzeige
- kurze Einschublänge
- robustes Anzeigegehäuse
- Horizontal- und Vertikallibellen
- robuste Rundrohre für den harten Einsatz auf der Baustelle
- Messbereich: 0,60 – 3,04 m
- Länge eingeschoben: 0,60 m
- Gewicht: 0,9 kg
- **komplett mit Schutzhülle**



**Messfix Compact
Teleskop-Messtab**

Ausführung	Bestell-Nr.	€/Stück exkl. MwSt.	€/Stück inkl. MwSt.
bis 500 cm	693005	381,50	453,99

- misst lichte Maße schnell und zuverlässig
- zuverlässiges Ablesen der Maße durch Analog-Anzeige
- kurze Einschublänge
- robustes Anzeigegehäuse
- Horizontal- und Vertikallibellen
- robuste Rundrohre für den harten Einsatz auf der Baustelle
- Messbereich: 0,91 – 5,01 m
- Länge eingeschoben: 0,91 m
- Gewicht: 1,4 kg
- **komplett mit Schutzhülle**



Winkeltronic

Ausführung	Bestell-Nr.	€/Stück exkl. MwSt.	€/Stück inkl. MwSt.
bis 355°, 600 mm	693026	458,00	545,02

Schutzhülle

Kunststoff	693007	39,90	47,48
------------	--------	-------	-------

- Winkelgrade schnell und exakt bestimmen
- zuverlässiges Ablesen der Maße durch LCD-Display
- 2 integrierte Wasserwaagen halten Lot
- Hold-Funktion zum Festhalten eines Messwertes
- Nullung in jeder beliebigen Stellung der Schenkel möglich
- Schenkellänge: 600 mm
- Messbereich: 0 – 355°
- Gewicht: 1,3 kg
- Spannungsversorgung 4 x 1,5 V Mignonzellen für ca. 40 Betriebsstunden



Winkeltronic Easy
digitales Winkelmessgerät

Ausführung	Bestell-Nr.	€/Stück exkl. MwSt.	€/Stück inkl. MwSt.
bis 200°, 400 mm	693024	309,00	367,71
bis 200°, 600 mm	693027	343,00	408,17

- zum bequemen Messen und Übertragen von Winkeln
- Messbereich: 0 – 200°
- Genauigkeit: +/- 0,2°
- Auflösung 0,1°
- Holdfunktion zum Festhalten eines Messwertes
- Nullung in jeder beliebigen Stellung der Schenkel möglich
- Horizontal- und Vertikallibelle
- Abschaltautomatik deaktivierbar
- Schenkellänge: 400/600 mm
- Gewicht: 0,65/0,88 kg
- **komplett mit Schutzhülle**



Laser Messfix 80
Hand-Lasermessgerät

Ausführung	Bestell-Nr.	€/Stück exkl. MwSt.	€/Stück inkl. MwSt.
bis 80 Meter	693031	338,00	402,22

- das robuste, handliche und genaue Laser- Entfernungsmessgerät für clevere Handwerker, um Innenmaße schnell und exakt zu bestimmen
- Messbereich: 0,05 – 80 m
- Genauigkeit: +/- 1,5 mm
- Flächen- und Volumenberechnung
- 2 Pythagoras-Funktionen
- Messungen ab Gerätevorderkante, -hinterkante oder ab Endstück
- Multifunktions-Endstück mit automatischer Lageerkennung
- Einzel- oder Dauermessfunktion
- Speicher für die letzten 10 Messwerte
- Taschenrechner-Funktion (+/-)
- klein, handlich und robust, IP 54
- Laser: Laserklasse 2, 635 nm
- Stromversorgung: 2 x 1,5 V, Typ (AAA) Batterien
- Maße: ca. L 117 x B 57 x H 32 mm
- Gewicht: 105 g
- **komplett mit Schutztasche und Batterien**



Versiegelungs-Klebeband

Ausführung	Bestell-Nr.	€/Stück exkl. MwSt.	€/Stück inkl. MwSt.
Aluverbund	650305	39,80	47,36

- Aluverbund
- Breite 50 mm
- auf Rollen zu 50 m
- schützt die Arbeitsplatte vor Eindringen von Feuchtigkeit



Silikon-Fugendichtstoff

Ausführung	Bestell-Nr.	€/Stück exkl. MwSt.	€/Stück inkl. MwSt.
transparent	610850	9,95	11,84
weiß	610851	9,95	11,84

- Inhalt 310 ml je Kartusche
- dauerelastisch, farbecht, geruchsarm
- Temperaturbeständig: -60° C bis +120° C
- sehr gute Haftung auf Holz, PVC, Aluminium, Beton, Metall, Glas
- nicht empfohlen bei Marmor und Naturstein



Acryl-Fugendichtstoff lösemittelfrei und geruchsarm

Ausführung	Bestell-Nr.	€/Stück exkl. MwSt.	€/Stück inkl. MwSt.
weiß	610861	6,15	7,32

- Inhalt 310 ml je Kartusche
- überstreichbar, lösemittelfrei, farbecht, geruchsarm
- Temperaturbeständig: -20° C bis +80° C
- sehr gute Haftung auf porösem Untergrund wie z. B. Beton, Gipskarton, Putz, Faserzement, beschichtetes Holz, Hart PVC, Aluminium
- nicht empfohlen bei Marmor und Naturstein



BlancoPolish Edelstahl Reinigungs- und Pflegemittel

Ausführung	Bestell-Nr.	€/Stück exkl. MwSt.	€/Stück inkl. MwSt.
Tube 150 ml	V511895	15,30	18,21

- entfernen von Kratzern, Gebrauchsspuren und Fremdstoffen
- lässt Wasser abperlen
- beugt Fingerabdrücken und Wasserflecken vor
- erzeugt seidenmatten Glanz



Shiny Sinks Spülenreiniger

Ausführung	Bestell-Nr.	€/Stück exkl. MwSt.	€/Stück inkl. MwSt.
200 ml	598013	13,80	16,42



- Inhalt 200 ml
- Reiniger für Edelstahlspülen
- löst hartnäckige Verschmutzungen und Kalkablagerungen
- poliert leichte Kratzer aus



BlancoActive Pulver

Ausführung	Bestell-Nr.	€/Stück exkl. MwSt.	€/Stück inkl. MwSt.
3 x 25 g	V520784E	10,20	12,14



- Silgranit Reinigungsmittel
- entfernt Verfärbungen wie Kaffee-, Tee- und Obstflecken



Edelstahl Pflegemittel pflegt und schützt alle Edelstahloberflächen

Ausführung	Bestell-Nr.	€/Stück exkl. MwSt.	€/Stück inkl. MwSt.
Flasche 100 ml	612090	9,45	11,25
10x 100 ml Display	612091	94,50	112,46

- als Einzelflasche (100 ml) und im robusten Thekendisplay (10x 100 ml) erhältlich
- entfernt mühelos Schmutz-, Putzstreifen und Fingerabdrücke
- zugelassen für den Lebensmittelkontakt (USDA H1)



Höchste Funktionalität

verbirgt sich hinter der Hightech-Optik des Aluminium-Sockelsystems Borg 150. Das Lamellenprinzip ermöglicht optimale Luftzirkulation, daher ist es perfekt für den Einsatz mit Downdraft-Hauben geeignet (siehe Kapitel Dunstabzugshauben).



Sockelsystem Borg 150

Edelstahl-Finish mit Lüftungslamellen für 150 mm Sockelhöhe

Ausführung	Bestell-Nr.	€/Stück exkl. MwSt.	€/Stück inkl. MwSt.
2400 mm lang	644050	206,50	245,74

**Endkappe/Außen- und Innenecke 90°
Edelstahl-Finish**

Eck-/Winkelabschluss	644051	3,80	4,52
----------------------	--------	------	------

- kürzbares Aluminium-Sockelprofil in **Edelstahl-Finish**
- mit Lüftungslamellen für optimale Luftzirkulation
- **Lüftungsquerschnitt: 272 cm²/m**
- Die oberste Lüftungslamelle hat eine Aufnahmemöglichkeit für LED-Strips bis 10 mm Breite.
- **Perfekt für den Einsatz mit Downdraft-Hauben geeignet** (siehe Kapitel Dunstabzugshauben).
- Maße: ca. L 2400 x H 138 mm
- Einfache Montage: problemloses Ankleben an die Küchensockelfüße
- **644050:** Montageklammern, Klemmaufnahmen und Dichtprofil im Lieferumfang enthalten

E-GERÄTE AUSSTATTUNGEN ARBEITSPLETTENZUBEHÖR



Nischenrückwände fresh

Nischensysteme

Einbaugeräte /
Allesschneider /
Sockelsauger /
Baselift

Ausstattungen /
Granitfelder

Stütz- / Sockelfüße
Konsolen /
Abhängesysteme

Wandanschlussprofile

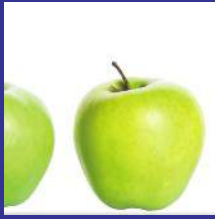

NISCHEN- RÜCKWÄNDE fresh

Das Produkt Nischenrückwand fresh wurde speziell für den Einsatz in der Küche entwickelt, als Ersatz für den Fliesenspiegel, hinter der Spüle, dem Kochfeld und der Dunstabzugshaube. Sie lassen sich kinderleicht auf jedem Untergrund aufkleben. Durch eine spezielle Laminierung sind sie leicht abwischbar, dank des UV-Filters bleiben die Farben dauerhaft brillant.

Sie haben die Wahl zwischen verschiedenen Bildmotiven, dieser Katalog enthält nur eine Auswahl. Besuchen Sie unsere Homepage www.vogtwelt.de um weitere Motive zu entdecken. Bei der Nischenrückwand „4You“ gestalten Sie mit eigenen Bildern Ihr persönliches Motiv! Unabhängig von Ihrer Wahl wird jede Rückwand für Sie maßgefertigt, wobei wir gerne auf Ihre individuellen Wünsche und Motive eingehen. Ein Umtausch ist jedoch nicht möglich.

Material → Beim Material stehen zwei Varianten zur Auswahl:

Fresh Pro: die Alu-Verbundplatte, 3 mm Gesamtstärke, hochwertig und langlebig

Fresh Light: die prolinelight-Platte, 16 mm Gesamtstärke, geringes Gewicht*

Beide Materialien sind sehr stabil und robust, feuchtigkeitsresistent und witterungsbeständig. Die Küchenrückwände werden im Digitaldruckverfahren, mit UV-stabiler, abwischbarer und spritzwasserbeständiger Schutzschicht hergestellt. Alle Materialien sind nach DIN 4102-01 B1 zertifiziert (schwerentflammbar). Wird die Nischenrückwand hinter einem Gasherd angebracht, sollte vor der Rückwand als zusätzlicher Schutz eine ESG-Glasplatte montiert werden.

*Zur Nischenrückwand Fresh Light ist ein passendes **Edge-Profil** in silber und weiß erhältlich. Mit dem Edge-Profil erhalten Sie einen optisch einwandfreien Abschluss der Nischenrückwand.

Maße →

Fresh Pro (Standardformat)

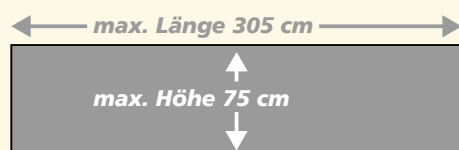

Fresh Light (Standardformat)



Fresh Pro (Sonderformat, auf Anfrage)

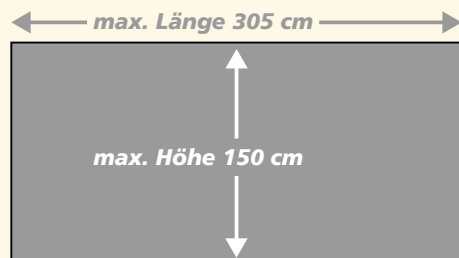

Fresh Light (Sonderformat, auf Anfrage)

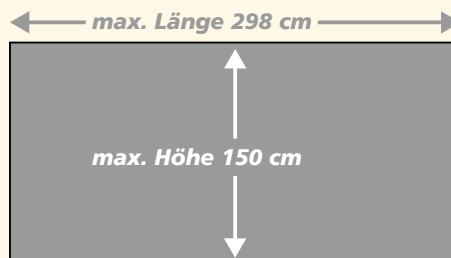

Fresh Pro:

- maximale Plattenlänge 305 cm
- Motive können bis zu einer maximalen Länge von 610 cm gedruckt werden

Fresh Light:

- maximale Plattenlänge 298 cm
- Motive können bis zu einer maximalen Länge von 596 cm gedruckt werden

Preise, Lieferzeiten und Versand →

Die Preise gelten immer in € per m², wenn nicht ausdrücklich anders angegeben (Mindestberechnung 0,5 m²). Die Preise verstehen sich ohne MwSt.. Die Lieferzeit beträgt ca. 4-6 Wochen nach Auftragsbestätigung und -freigabe. Expresslieferungen (optional) erfolgen innerhalb von 14 Werktagen nach Auftragsbestätigung und -freigabe und werden mit einem zusätzlichen Aufschlag von 149,- Euro abgerechnet.

Ausführung	Bestell-Nr.	€/Stück exkl. MwSt.	€/Stück inkl. MwSt.
Expresspauschale	636692	149,-	177,31

Besonderheiten der Abwicklung →

Zur Erstellung eines Angebots benötigen wir das genaue Maß der Nischenrückwand. Sie erhalten von uns ein separates Angebot zur Prüfung und Freigabe. Bitte kontrollieren Sie das Angebot sorgfältig, bevor Sie es freigeben. Nischenrückwände sind Einzelanfertigungen und daher vom Umtausch ausgeschlossen.

Transport → Die neue Nischenrückwand wird direkt vom Hersteller an Sie ausgeliefert. Prüfen Sie direkt bei Anlieferung, ob die Verpackung Beschädigungen aufweist, die auf einen Transportschaden hindeuten. In diesem Fall verweigern Sie die Annahme und die Sendung geht zurück an den Hersteller, der den Vorgang prüft und gegebenenfalls eine neue Nischenrückwand als Ersatz produziert. Auch wenn die Verpackung intakt ist, empfehlen wir Ihnen schnellstmöglich nach Erhalt der Sendung, die Ware zu kontrollieren. Sollten Sie Grund zur Beanstandung haben, nehmen Sie bitte direkt mit uns Kontakt auf.

Montage → Die Oberfläche, auf der Sie die Rückwand anbringen, muss trocken, staub- und fettfrei sein.

Klebe-/Klettverschlussbänder: Die Nischenrückwand fresh kann bei geringer Anforderung an Zug- und Scherfestigkeit mit doppelseitigen Klebebändern befestigt werden. Für lösbare Verbindungen gibt es sogenannte Klettverschlussbänder.

Metallkleber/Universalkleber: Handelsübliche Metallkleber oder Universalkleber können ebenfalls entsprechend der Anwendung verwendet werden. Wichtig! Für Anwendung und Verarbeitung der Kleber/Klebebänder sind die Hinweise und Vorschriften der Hersteller zu beachten. Klebstoffe oder Dichtklebmassen haften nicht auf dem Nischenrückwand-Kunststoffkern (Schnittkanten). Bei einseitiger vollflächiger Verklebung der Nischenrückwand mit anderen Werkstoffen ist eine Verformung des Verbundes möglich (unterschiedliches Ausdehnungsverhalten/Bimetalleffekt).

Aussparungen für z.B. Steckdosen lassen sich problemlos vor Ort mit einer Stichsäge o.ä. anfertigen. Leichte Unebenheiten in der Wand sind später auf der Rückwand nicht sichtbar. Bei der 16 mm starken Fresh Light-Platte ist es sogar möglich kleine Ausklinkungen für ein Kabel o.ä. einzubringen.

TIPP! Arbeitsplatz sauber halten, um das Verkratzen der Nischenrückwand fresh-Vorderseite zu vermeiden. Platte rückseitig bearbeiten.

Reinigung und Pflege → Bitte reinigen Sie die Küchenrückwand mit einem weichen Baumwoll- oder Mirofasertuch und ausschließlich mit neutralen Reinigungsmitteln für organische Beschichtungen, wie Spülmittel oder handelsüblichen Reinigungsmitteln. Achtung! Vermeiden Sie es, die Platte großer Hitze, z.B. durch sehr heiße Fettspritzer auszusetzen, da dies zu Fleckenbildung führen kann.

Garantie → 3 Jahre Farbechtheit durch UV-Schutzlaminat.

mySPOTTi® memowall

Die Nischenrückwand nach Maß mit Memo-Funktion! Die Memoboard-Oberfläche der Nischenrückwand ist wie bei einer Tafel beliebig oft beschreibbar. Passende Board-Marker sind im Lieferumfang enthalten. Hinterlassen Sie auf Ihrem memowall spontan eine kurze Message oder den Einkaufszettel. Mit einem Tuch entfernen Sie die Notiz später mühelos wieder.

Memowall-Nischenrückwände sind in ebenfalls in zwei Materialien lieferbar: Fresh Pro (3 mm Alu-Verbundplatte) und Fresh Light (16 mm prolinelight-Platte).



Praktische Befestigungselemente inklusiv →



Saugknopf mit Haken



Saugknopf mit Klemme



Saugknöpfe mit Korb



Saugknopf mit Halter

Zum Lieferumfang der Memowall gehört ein Set aus vier kleinen praktischen Befestigungselementen, die ganz nach Bedarf auf der Nischenrückwand plaziert werden können. Das Set kann nicht separat bestellt werden.



Tafel Memo

- zu jeder Kommission erhalten Sie gratis ein Set aus praktischen Helfern
- Länge und Höhe (das Seitenverhältnis) der Nischenrückwand bestimmt den genauen Bildausschnitt. Die Ausschnittsbeispiele auf Seite I 14 dienen als Anhaltspunkt.
- Für einen optisch einwandfreien Abschluss der Fresh Light Nischenrückwand sorgt das genau darauf abgestimmte Edge-Profil. Wahlweise in weiß oder silber, siehe Seite I 13.

Fresh Pro

Ausführung	Bestell-Nr.	€/m ² exkl. MwSt.	€/m ² inkl. MwSt.
Memoboard	636660	455,00	541,45

Fresh Light

Memoboard	636700	495,00	589,05
-----------	--------	--------	--------



Memocow

- zu jeder Kommission erhalten Sie gratis ein Set aus praktischen Helfern
- Länge und Höhe (das Seitenverhältnis) der Nischenrückwand bestimmt den genauen Bildausschnitt. Die Ausschnittsbeispiele auf Seite I 14 dienen als Anhaltspunkt.
- Für einen optisch einwandfreien Abschluss der Fresh Light Nischenrückwand sorgt das genau darauf abgestimmte Edge-Profil. Wahlweise in weiß oder silber, siehe Seite I 13.

Fresh Pro

Ausführung	Bestell-Nr.	€/m ² exkl. MwSt.	€/m ² inkl. MwSt.
Memoboard	636662	455,00	541,45

Fresh Light

Memoboard	636702	495,00	589,05
-----------	--------	--------	--------



Label

- zu jeder Kommission erhalten Sie gratis ein Set aus praktischen Helfern
- Länge und Höhe (das Seitenverhältnis) der Nischenrückwand bestimmt den genauen Bildausschnitt. Die Ausschnittsbeispiele auf Seite I 14 dienen als Anhaltspunkt.
- Für einen optisch einwandfreien Abschluss der Fresh Light Nischenrückwand sorgt das genau darauf abgestimmte Edge-Profil. Wahlweise in weiß oder silber, siehe Seite I 13.

Fresh Pro

Ausführung	Bestell-Nr.	€/m ² exkl. MwSt.	€/m ² inkl. MwSt.
Memoboard	636664	455,00	541,45

Fresh Light

Memoboard	636704	495,00	589,05
-----------	--------	--------	--------



Apple

- zu jeder Kommission erhalten Sie gratis ein Set aus praktischen Helfern
- Länge und Höhe (das Seitenverhältnis) der Nischenrückwand bestimmt den genauen Bildausschnitt. Die Ausschnittsbeispiele auf Seite I 14 dienen als Anhaltspunkt.
- Für einen optisch einwandfreien Abschluss der Fresh Light Nischenrückwand sorgt das genau darauf abgestimmte Edge-Profil. Wahlweise in weiß oder silber, siehe Seite I 13.

Fresh Pro

Ausführung	Bestell-Nr.	€/m ² exkl. MwSt.	€/m ² inkl. MwSt.
Memoboard	636666	455,00	541,45

Fresh Light

Memoboard	636706	495,00	589,05
-----------	--------	--------	--------



Rose

- Länge und Höhe (das Seitenverhältnis) der Nischenrückwand bestimmt den genauen Bildausschnitt. Die Ausschnittsbeispiele auf Seite I 14 dienen als Anhaltspunkt.
- Für einen optisch einwandfreien Abschluss der Fresh Light Nischenrückwand sorgt das genau darauf abgestimmte Edge-Profil. Wahlweise in weiß oder silber, siehe Seite I 13.

Fresh Pro

Ausführung	Bestell-Nr.	€/m ² exkl. MwSt.	€/m ² inkl. MwSt.
matt	636586	405,00	481,95
glänzend	636587	405,00	481,95

Fresh Light

matt	636726	480,00	571,20
glänzend	636727	480,00	571,20



Mauerwerk

- Länge und Höhe (das Seitenverhältnis) der Nischenrückwand bestimmt den genauen Bildausschnitt. Die Ausschnittsbeispiele auf Seite I 14 dienen als Anhaltspunkt.
- Für einen optisch einwandfreien Abschluss der Fresh Light Nischenrückwand sorgt das genau darauf abgestimmte Edge-Profil. Wahlweise in weiß oder silber, siehe Seite I 13.

Fresh Pro

Ausführung	Bestell-Nr.	€/m ² exkl. MwSt.	€/m ² inkl. MwSt.
matt	636728	405,00	481,95
glänzend	636729	405,00	481,95

Fresh Light

matt	636730	480,00	571,20
glänzend	636731	480,00	571,20



Subway London

- Länge und Höhe (das Seitenverhältnis) der Nischenrückwand bestimmt den genauen Bildausschnitt. Die Ausschnittsbeispiele auf Seite I 14 dienen als Anhaltspunkt.
- Für einen optisch einwandfreien Abschluss der Fresh Light Nischenrückwand sorgt das genau darauf abgestimmte Edge-Profil. Wahlweise in weiß oder silber, siehe Seite I 13.

Fresh Pro

Ausführung	Bestell-Nr.	€/m ² exkl. MwSt.	€/m ² inkl. MwSt.
matt	636640	405,00	481,95
glänzend	636641	405,00	481,95

Fresh Light

matt	636710	480,00	571,20
glänzend	636711	480,00	571,20



Hamburg

- Länge und Höhe (das Seitenverhältnis) der Nischenrückwand bestimmt den genauen Bildausschnitt. Die Ausschnittsbeispiele auf Seite I 14 dienen als Anhaltspunkt.
- Für einen optisch einwandfreien Abschluss der Fresh Light Nischenrückwand sorgt das genau darauf abgestimmte Edge-Profil. Wahlweise in weiß oder silber, siehe Seite I 13.

Fresh Pro

Ausführung	Bestell-Nr.	€/m ² exkl. MwSt.	€/m ² inkl. MwSt.
matt	636645	405,00	481,95
glänzend	636646	405,00	481,95

Fresh Light

matt	636712	480,00	571,20
glänzend	636713	480,00	571,20



Stein

- Länge und Höhe (das Seitenverhältnis) der Nischenrückwand bestimmt den genauen Bildausschnitt. Die Ausschnittsbeispiele auf Seite I 14 dienen als Anhaltspunkt.
- Für einen optisch einwandfreien Abschluss der Fresh Light Nischenrückwand sorgt das genau darauf abgestimmte Edge-Profil. Wahlweise in weiß oder silber, siehe Seite I 13.

Fresh Pro

Ausführung	Bestell-Nr.	€/m ² exkl. MwSt.	€/m ² inkl. MwSt.
matt	636650	405,00	481,95
glänzend	636651	405,00	481,95

Fresh Light

matt	636714	480,00	571,20
glänzend	636715	480,00	571,20



Wein

- Länge und Höhe (das Seitenverhältnis) der Nischenrückwand bestimmt den genauen Bildausschnitt. Die Ausschnittsbeispiele auf Seite I 14 dienen als Anhaltspunkt.
- Für einen optisch einwandfreien Abschluss der Fresh Light Nischenrückwand sorgt das genau darauf abgestimmte Edge-Profil. Wahlweise in weiß oder silber, siehe Seite I 13.

Fresh Pro

Ausführung	Bestell-Nr.	€/m ² exkl. MwSt.	€/m ² inkl. MwSt.
matt	636655	405,00	481,95
glänzend	636656	405,00	481,95

Fresh Light

matt	636716	480,00	571,20
glänzend	636717	480,00	571,20



Eisfrüchte

- Länge und Höhe (das Seitenverhältnis) der Nischenrückwand bestimmt den genauen Bildausschnitt. Die Ausschnittsbeispiele auf Seite I 14 dienen als Anhaltspunkt.
- Für einen optisch einwandfreien Abschluss der Fresh Light Nischenrückwand sorgt das genau darauf abgestimmte Edge-Profil. Wahlweise in weiß oder silber, siehe Seite I 13.

Fresh Pro

Ausführung	Bestell-Nr.	€/m ² exkl. MwSt.	€/m ² inkl. MwSt.
matt	636525	405,00	481,95
glänzend	636526	405,00	481,95

Fresh Light

matt	636718	480,00	571,20
glänzend	636719	480,00	571,20



Hot Pepper

- Länge und Höhe (das Seitenverhältnis) der Nischenrückwand bestimmt den genauen Bildausschnitt. Die Ausschnittsbeispiele auf Seite I 14 dienen als Anhaltspunkt.
- Für einen optisch einwandfreien Abschluss der Fresh Light Nischenrückwand sorgt das genau darauf abgestimmte Edge-Profil. Wahlweise in weiß oder silber, siehe Seite I 13.

Fresh Pro

Ausführung	Bestell-Nr.	€/m ² exkl. MwSt.	€/m ² inkl. MwSt.
matt	636515	405,00	481,95
glänzend	636516	405,00	481,95

Fresh Light

matt	636720	480,00	571,20
glänzend	636721	480,00	571,20



Bambus

- Länge und Höhe (das Seitenverhältnis) der Nischenrückwand bestimmt den genauen Bildausschnitt. Die Ausschnittsbeispiele auf Seite I 14 dienen als Anhaltspunkt.
- Für einen optisch einwandfreien Abschluss der Fresh Light Nischenrückwand sorgt das genau darauf abgestimmte Edge-Profil. Wahlweise in weiß oder silber, siehe Seite I 13.

Fresh Pro

Ausführung	Bestell-Nr.	€/m ² exkl. MwSt.	€/m ² inkl. MwSt.
matt	636565	405,00	481,95
glänzend	636566	405,00	481,95

Fresh Light

matt	636722	480,00	571,20
glänzend	636723	480,00	571,20



Espressotasse

- Aus produktionstechnischen Gründen ist das Motiv "Espressotasse" nur mit matter Oberfläche erhältlich.
- Länge und Höhe (das Seitenverhältnis) der Nischenrückwand bestimmt den genauen Bildausschnitt. Die Ausschnittsbeispiele auf Seite I 14 dienen als Anhaltspunkt.
- Für einen optisch einwandfreien Abschluss der Fresh Light Nischenrückwand sorgt das genau darauf abgestimmte Edge-Profil. Wahlweise in weiß oder silber, siehe Seite I 13.

Fresh Pro

Ausführung	Bestell-Nr.	€/m ² exkl. MwSt.	€/m ² inkl. MwSt.
matt	636540	405,00	481,95

Fresh Light

matt	636724	480,00	571,20
------	--------	--------	--------

Persönlichkeit für Ihre Küche →

Mit der Nischenrückwand „4You“ geben Sie einer Küche ihre persönliche Note. Das Motiv wird mit den Wunschbildern des Kunden individuell gestaltet: Es entsteht ein Unikat! Vorab erhält der Kunde einen Entwurf zur Freigabe. Es besteht zudem die Möglichkeit, auf www.fotolia.com gegen eine Pauschale ein geeignetes Bild zu kaufen (siehe Pauschale Bildeinkauf, Art.-Nr. 636694).

So funktioniert's →

- Maß der Nischenrückwand ermitteln, z.B. 180 cm Länge und 60 cm Höhe, auf jeder Seite 5 mm Randzugabe dazurechnen

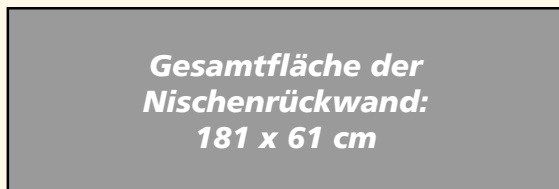

- Eigene Bildmotive aussuchen und gegebenenfalls Bildausschnitt wählen, Anordnung festlegen und Bilder aneinandersetzen

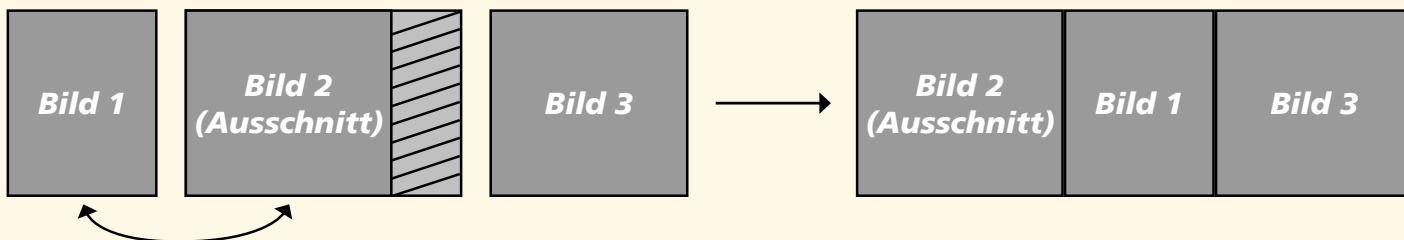

Wichtig für ein optimales Ergebnis →

- Die Bilddaten sollten in einem der folgenden Dateiformate vorliegen: tif, eps, jpg, pdf.
- Farbmodus der Bilddaten: RGB oder CMYK. Für den Druck werden die Bilddaten in den Farbmodus CMYK gewandelt, bei der Umwandlung können Farbabweichungen entstehen. Vor dem Druck erhalten Sie einen entsprechenden Entwurf zur Freigabe.
- Auflösung der Bilddaten: Für hochwertige Ausdrücke empfiehlt sich eine Auflösung von 300 dpi bezogen auf das Endformat bis zur Ausgabegröße DIN A1 (59,4 x 84,1 cm). Für größere Drucke ist eine Auflösung von 200 dpi ausreichend. Achten Sie darauf, dass die Seitenverhältnisse zueinander denjenigen des Endformates entsprechen. Stellen Sie bitte sicher, dass die Druckdatei nur die zu druckende Fläche enthält. Planen Sie eine Randzugabe von umlaufend 5 mm ein, damit keine wichtigen Motivteile verlorengehen. Bitte keine Beschnittzeichen anlegen.
- Vektorbasierte Daten: Schriften, Logos, Bilder immer beifügen. Eingebundene Bilddaten mit 300 dpi bei entsprechender Ausgabegröße anlegen. Die Schriften sollten vorher in Pfade konvertiert werden.

Datenanlieferung →

Es gibt verschiedene Möglichkeiten für die Datenanlieferung: klassisch auf Datenträger (CD, DVD, USB Stick etc.), per E-Mail an grafik@vogtwelt.de (Datenmengen bis max. 10 MB) oder per Internet-Upload über www.wetransfer.com (Datenmengen bis max. 2 GB).

Preise →

Bei den Nischenrückwänden 4You fällt pro Auftrag generell eine Layoutpauschale an.



4You

- Das Motiv „4You“ fertigen wir nach Kundenwunsch. Es wird mit persönlichen Bildern frei gestaltet.
- Beachten Sie bitte die Hinweise auf der linken Seite!
- Bei diesem Motiv fällt grundsätzlich eine Layoutpauschale an.
- Für einen optisch einwandfreien Abschluss der Fresh Light Nischenrückwand sorgt das genau darauf abgestimmte Edge-Profil. Wahlweise in weiß oder silber, siehe unten.

Fresh Pro

Ausführung	Bestell-Nr.	€/m ² exkl. MwSt.	€/m ² inkl. MwSt.
matt	636510	405,00	481,95
glänzend	636511	405,00	481,95

Fresh Light

matt	636732	480,00	571,20
glänzend	636733	480,00	571,20

Layoutpauschale

- Aufgrund der individuellen Bearbeitung dieser Nischenrückwand (Prüfung der Kundendaten, Korrekturabzug) müssen wir eine Layoutpauschale berechnen.

Ausführung	Bestell-Nr.	€/Stück exkl. MwSt.	€/Stück inkl. MwSt.
Layoutpauschale	636690	145,00	172,55

Pauschale Bildeinkauf

- Suchen Sie sich auf www.fotolia.com ein Bild aus. Gegen Berechnung der Pauschale Bildeinkauf wird daraus Ihr 4You Motiv.

Ausführung	Bestell-Nr.	€/Stück exkl. MwSt.	€/Stück inkl. MwSt.
Bildeinkauf	636694	64,50	76,76

Edge-Profil

- Zur Nischenrückwand Fresh Light ist ein passendes Edge-Profil in silber und weiß erhältlich. Mit dem Edge-Profil erhalten Sie einen optisch einwandfreien Abschluss der Nischenrückwand.

Ausführung	Bestell-Nr.	€/lfm exkl. MwSt.	€/lfm inkl. MwSt.
weiß	636750	14,00	16,66
silber	636751	15,50	18,45

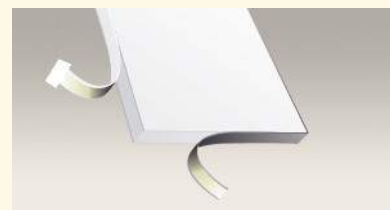

Das Seitenverhältnis bestimmt den Bildausschnitt →

Anhand des Motivs „Eisfrüchte“ zeigen wir auf dieser Seite wie sich bei unterschiedlicher Länge und Höhe der Nischenrückwand der Bildausschnitt verändert. Die hier gewählten Ausschnitte sind Layout-Beispiele und dienen nur zur Veranschaulichung und als grobe Orientierung. Der für Ihre Nischenrückwand verwendete Bildausschnitt, kann von den Beispielen abweichen.



100 x 65 cm



150 x 65 cm



200 x 65 cm



250 x 65 cm



300 x 65 cm



400 x 65 cm



500 x 65 cm

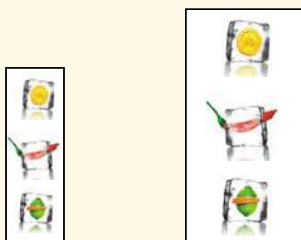

25 x 75 cm



50 x 100 cm



100 x 100 cm



200 x 100 cm

NISCHENSYSTEME

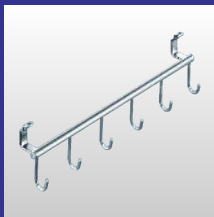
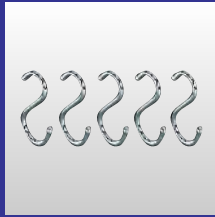
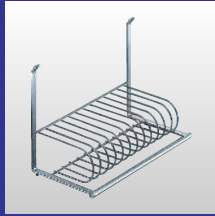
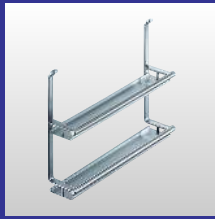



Starterset Midi

Ausführung	Bestell-Nr.	€/Set exkl. MwSt.	€/Set inkl. MwSt.
Set Midi	618901	154,80	184,21



- Titan grau
- Set bestehend aus:
1x Wandprofil 600 mm (618930)
1x Köcher/Kräutertopf (618910)
1x Universalablage 300 mm (618914)
1x Hakenleiste 2-fach (618917)
- **Lieferung in attraktiver PoS-Verkaufsverpackung**



Starterset Maxi

Ausführung	Bestell-Nr.	€/Set exkl. MwSt.	€/Set inkl. MwSt.
Set Maxi	618900	272,00	323,68



- Titan grau
- Set bestehend aus:
2x Wandprofil 600 mm (618930)
1x Papierrollenhalter (618908)
1x Köcher/Kräutertopf (618910)
1x Universalablage 300 mm (618914)
2x Hakenleiste 2-fach (618917)
- **Lieferung in attraktiver PoS-Verkaufsverpackung**

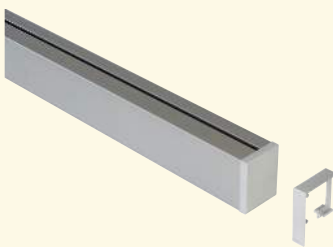

Wandprofil

Ausführung	Bestell-Nr.	€/Stück exkl. MwSt.	€/Stück inkl. MwSt.
600 mm	618930	65,20	77,59
900 mm	618931	90,40	107,58
1200 mm	618932	115,80	137,80
1500 mm	618933	139,90	166,48

- Aluminium, Edelstahl-farbig eloxiert
- LED-Beleuchtung integrierbar (auch nachträglich)
- inkl. 2x Endkappe und 1x Verbinder
- Maße: H 41,5 x T 33 mm



PowerMaxx Haftmittel

Ausführung	Bestell-Nr.	€/Stück exkl. MwSt.	€/Stück inkl. MwSt.
Haftmittel	618907	22,80	27,13

- für die Befestigung des Wandprofils ohne Bohren auf Fliesen, Glas, Holz, Laminaten und vielen Kunststoffen

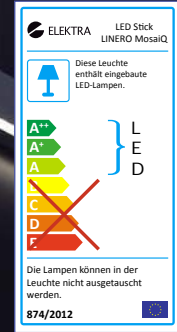

eBoxx

1 Steckdose / 1 Schalter / LED-Konverter

Ausführung	Bestell-Nr.	€/Stück exkl. MwSt.	€/Stück inkl. MwSt.
Titan grau	618950	299,00	355,81

2 Steckdosen

Titan grau	618951	184,00	218,96
------------	--------	--------	--------



- Titan grau
- idealer Ladeplatz für Tablets, Smartphones etc.
- mit 2 m Anschlussleitung und Schuko-Stecker, lose
- Maße: B 164,5 x H 139 x T 91,5 mm
- **618950**: 1x Steckdose, 1x Schalter für Profilbeleuchtung, LED-Konverter 30 Watt mit LED-Anschlussleitung (1x Buchse, 1x Stecker)
- **618951**: 2x Steckdose



**LED-Stick
für Wandprofil**

Ausführung	Bestell-Nr.	€/Stück exkl. MwSt.	€/Stück inkl. MwSt.
290 mm / 21 LEDs	618934	51,50	61,29
383 mm / 28 LEDs	618935	57,00	67,83
568 mm / 42 LEDs	618936	68,90	81,99

- im Kunststoffgehäuse, inkl. Diffusor
- Lichtfarbe: 4000 K (neutralweiß)
- Maße: B 12,5 x H 10,25 mm
- **618934**: 1,68 W / 21 LEDs / 118 Lumen
- **618935**: 2,24 W / 28 LEDs / 157 Lumen
- **618936**: 3,36 W / 42 LEDs / 235 Lumen
- LED-Sticks werden durch Zusammenstecken (integriertes Stecksystem) verbunden
- Lichtausbeute: 70 lm/W
- Energieeffizienzklasse A

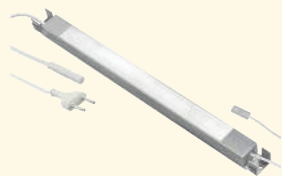

LED-Konverter

Ausführung	Bestell-Nr.	€/Stück exkl. MwSt.	€/Stück inkl. MwSt.
20 Watt	618937	91,00	108,29

- 3 m Netzanschlussleitung mit Eurostecker
- 1,8 m Verbindungsleitung mit LED-Stecker



LED-Verbindungsleitung

Ausführung	Bestell-Nr.	€/Stück exkl. MwSt.	€/Stück inkl. MwSt.
2000 mm	618938	13,00	15,47

- zur Überbrückung bei Unterbrechung der beleuchteten Profile (z.B. im Bereich einer Dunstabzugshaube)
- Länge: 2000 mm

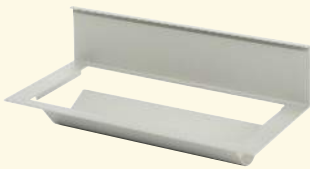

Papierrollenhalter

Ausführung	Bestell-Nr.	€/Stück exkl. MwSt.	€/Stück inkl. MwSt.
1-fach	618908	48,80	58,07

- Titan grau
- Maße: B 350 x T 155 x H 120 mm



Folienabroller

Ausführung	Bestell-Nr.	€/Stück exkl. MwSt.	€/Stück inkl. MwSt.
2-fach	618909	154,50	183,86

- Titan grau
- Maße: B 350 x T 110 x H 300 mm

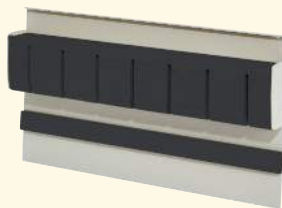

Magnet-Messerhalter

Ausführung	Bestell-Nr.	€/Stück exkl. MwSt.	€/Stück inkl. MwSt.
Kunststoff	618906	172,20	204,92

- Titan grau
- bietet Platz für bis zu sieben Messer
- Maße: B 350 x T 45 x H 200 mm



Memoboard

Ausführung	Bestell-Nr.	€/Stück exkl. MwSt.	€/Stück inkl. MwSt.
300 mm hoch	618924	116,80	138,99

- Titan grau
- mit Ablage
- Maße: B 350 x T 110 x H 300 mm
- Lieferung ohne Schale, ohne Deko

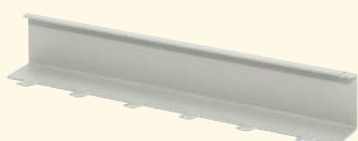

Hakenleiste

Ausführung	Bestell-Nr.	€/Stück exkl. MwSt.	€/Stück inkl. MwSt.
2-fach, 85 mm	618917	18,90	22,49
6-fach, 250 mm	618918	24,80	29,51

- Titan grau
- Maße: T 45 x H 40 mm
- Abbildung: Artikel 618918



Universalablage

Ausführung	Bestell-Nr.	€/Stück exkl. MwSt.	€/Stück inkl. MwSt.
140 mm hoch	618912	47,80	56,88
200 mm hoch	618913	57,80	68,78
300 mm hoch	618914	66,60	79,25

- Titan grau
- Maße: B 350 x T 110 mm
- Abbildung: Artikel 618913



Schale, flach

Ausführung	Bestell-Nr.	€/Stück exkl. MwSt.	€/Stück inkl. MwSt.
weiß	618911	18,90	22,49

- Kunststoff weiß
- Maße: B 100 x T 100 x H 55 mm



**Köcher/Kräutertopf
inkl. herausnehmbarem Facheinteiler**

Ausführung	Bestell-Nr.	€/Stück exkl. MwSt.	€/Stück inkl. MwSt.
weiß	618910	26,90	32,01

- Kunststoff weiß
- inkl. herausnehmbarem Facheinteiler (schwarz)
- Maße: B 135 x T 135 x H 155 mm

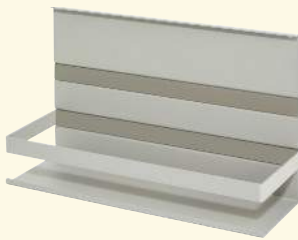

Universalablage mit Rahmen

Ausführung	Bestell-Nr.	€/Stück exkl. MwSt.	€/Stück inkl. MwSt.
200 mm hoch	618922	65,80	78,30
300 mm hoch	618923	73,40	87,35

- Titan grau
- Maße: B 350 x T 110 mm
- sicherer Stand von höheren Gefäßen durch Rahmen
- Abbildung: Artikel 618922



Tuchleiste

Ausführung	Bestell-Nr.	€/Stück exkl. MwSt.	€/Stück inkl. MwSt.
oben einhängbar	618915	26,20	31,18
unten einhängbar	618916	31,80	37,84

- Titan grau
- Maße:
618915 B 350 x T 75 x H 10 mm
618916 B 350 x T 75 x H 40 mm



Obere Ablage

Ausführung	Bestell-Nr.	€/Stück exkl. MwSt.	€/Stück inkl. MwSt.
Größe S, 235 mm	618919	29,90	35,58
Größe M, 350 mm	618920	31,60	37,60
Größe L, 585 mm	618921	38,50	45,82

- Titan grau
- von oben in das Wandprofil einhängbar
- Maße: T 90 x H 10 mm
- Abbildung: Artikel 618920



Platzieren Sie die einzelnen Elemente des neuen Nischensystems Miro M jederzeit nach Lust und Laune neu. Als Rückwandmaterial benötigen Sie lediglich magnetische Schichtstoffe. Es gibt die Miro M Produkte in zwei Farben: reinweiß (RAL 9010) und perldunkelgrau (RAL 9023).



**Ablageelement
mit aufgeklebter Antirutschmatte**

Ausführung	Bestell-Nr.	€/Stück exkl. MwSt.	€/Stück inkl. MwSt.
reinweiß	617460	92,00	109,48
perldunkelgrau	617461	92,00	109,48

- Ablageelement mit aufgeklebter Antirutschmatte
- Maße: H 145 x B 250 x T 107 mm
- **Als Rückwandmaterial werden magnetische Schichtstoffe benötigt.**



**Ablageelement
mit satiniertes Glasplatte**

Ausführung	Bestell-Nr.	€/Stück exkl. MwSt.	€/Stück inkl. MwSt.
reinweiß	617462	103,00	122,57
perldunkelgrau	617463	103,00	122,57

- Ablageelement mit satiniertes Glasplatte
- Maße: H 145 x B 250 x T 107 mm
- **Als Rückwandmaterial werden magnetische Schichtstoffe benötigt.**

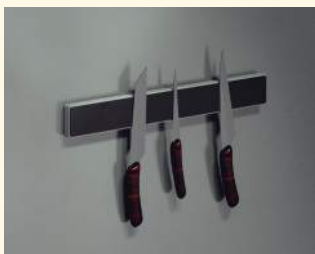

Messerboard magnetisch

Ausführung	Bestell-Nr.	€/Stück exkl. MwSt.	€/Stück inkl. MwSt.
reinweiß	617468	87,50	104,13
perldunkelgrau	617469	87,50	104,13

- Messerboard magnetisch
- Maße: H 40 x B 320 x T 14 mm
- **Als Rückwandmaterial werden magnetische Schichtstoffe benötigt.**



**Rollenhalter 1
für Haushaltstücher**

Ausführung	Bestell-Nr.	€/Stück exkl. MwSt.	€/Stück inkl. MwSt.
reinweiß	617464	132,00	157,08
perldunkelgrau	617465	132,00	157,08

- Rollenhalter für Haushaltstücher
- Maße: H 145 x B 325 x T 98 mm
- **Als Rückwandmaterial werden magnetische Schichtstoffe benötigt.**



**Rollenhalter 2
für Aluminium- und Frischhaltefolie**

Ausführung	Bestell-Nr.	€/Stück exkl. MwSt.	€/Stück inkl. MwSt.
reinweiß	617466	220,00	261,80
perldunkelgrau	617467	220,00	261,80

- Rollenhalter für Aluminium- und Frischhaltefolie
- Maße: H 145 x B 325 x T 98 mm
- **Als Rückwandmaterial werden magnetische Schichtstoffe benötigt.**



Haken

Ausführung	Bestell-Nr.	€/Stück exkl. MwSt.	€/Stück inkl. MwSt.
reinweiß	617470	34,50	41,06
perldunkelgrau	617471	34,50	41,06

- Haken
- Maße: Ø 35 x T 30 mm
- **Als Rückwandmaterial werden magnetische Schichtstoffe benötigt.**



Mit maximaler Ausstattung der lediglich 4 cm hohen und 10 cm tiefen Fläche des Trägerprofils setzt System Miro Maßstäbe. Die Einhängeschienen sind für das mühelose Einsetzen und Verschieben der Elemente auf Greifhöhe konzipiert. Energie-sparende LED-Technologie der neuesten Generation setzt die Arbeitsfläche in ein brillantes Licht.



**LED-Trägerprofil
mit IR-Schalter und Dimmer**

Ausführung	Bestell-Nr.	€/Stück exkl. MwSt.	€/Stück inkl. MwSt.
700 mm, 14,85 Watt	617430	458,00	545,02
1000 mm, 22,28 Watt	617431	559,00	665,21
1300 mm, 29,70 Watt	617432	675,00	803,25

- Aluminium eloxiert, anthrazit
- inkl. Wandbefestigungsplatten, Glaseinleger und 2 Endkappen
- einfache Höhenverstellung durch Langlöcher
- inkl. Power-LED-Leiste im Trägerprofil
- mit integriertem berührungslosem IR-Schalter/Dimmer
- inkl. LED-Konverter mit Netzanschlussleitung und Eurostecker
- 700 mm, 14,85 Watt, 816,75 Lumen
- 1000 mm, 22,28 Watt, 1225,40 Lumen
- 1300 mm, 29,70 Watt, 1633,50 Lumen
- Lichtfarbe: 4500 K (neutralweiß)
- Lichtausbeute: 55 lm/W
- nicht kürzbar
- Energieeffizienzklasse A



Trägerprofil

Ausführung	Bestell-Nr.	€/Stück exkl. MwSt.	€/Stück inkl. MwSt.
700 mm	617400	158,00	188,02
1000 mm	617401	188,00	223,72
1300 mm	617402	229,00	272,51

- Aluminium eloxiert, anthrazit
- inkl. Wandbefestigungsplatten, Glaseinleger und 2 Endkappen
- einfache Höhenverstellung durch Langlöcher
- kürzbar

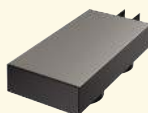

Powerbox

Ausführung	Bestell-Nr.	€/Stück exkl. MwSt.	€/Stück inkl. MwSt.
mit 2 Steckdosen	617406	266,00	316,54

- Aluminium eloxiert, anthrazit
- mit 2 integrierten SCHUKO-Steckdosen
- Powerbox links und/oder rechts einsetzbar, jedoch nur an den Enden des Systems
- ohne Schalter
- Maße: B 200 x T 100 x H 40 mm



**Rollenhalter
für Haushaltstücher**

Ausführung	Bestell-Nr.	€/Stück exkl. MwSt.	€/Stück inkl. MwSt.
1-fach	617412	126,00	149,94

für Aluminium- und Frischhaltefolie

2-fach	617413	213,00	253,47
--------	--------	--------	--------

- Aluminium eloxiert, anthrazit
- Maße: B 325 x T 102 x H 163 mm



**Multifunktionsboard
als Messerhalter oder Magnettafel**

Ausführung	Bestell-Nr.	€/Stück exkl. MwSt.	€/Stück inkl. MwSt.
Multifunktionsboard	617414	85,80	102,10

Magnetpinns für Multifunktionsboard

vernickelt im 5-er Set	617415	9,00	10,71
------------------------	--------	------	-------

- Aluminium eloxiert, anthrazit
- verwendbar als Messerhalter für Messer bis 300 g oder als Magnettafel
- Maße: B 325 x T 10 x H 163 mm



Doppelhaken-Set

Ausführung	Bestell-Nr.	€/Set exkl. MwSt.	€/Set inkl. MwSt.
Doppelhaken	617426	28,00	33,32

- Aluminium eloxiert, anthrazit
- Maße: B 30 x T 18 x H 37 mm

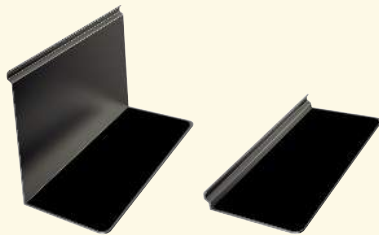

**Einhängeelement
mit Antirutschmatte**

Ausführung	Bestell-Nr.	€/Stück exkl. MwSt.	€/Stück inkl. MwSt.
lang	617446	65,80	78,30
kurz	617447	51,80	61,64

- Aluminium eloxiert, anthrazit
- Maße 617446: B 250 x T 119 x H 163 mm
- Maße 617447: B 250 x T 119 x H 23 mm



**Einhängeelement (ohne Schale)
für Schale**

Ausführung	Bestell-Nr.	€/Stück exkl. MwSt.	€/Stück inkl. MwSt.
lang	617416	61,50	73,19

- Aluminium eloxiert, anthrazit
- Maße 617416: B 250 x T 119 x H 163 mm

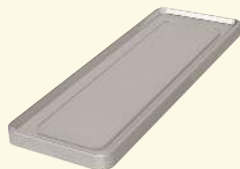

**Schale
flach, passend zu Einhängeelementen**

Ausführung	Bestell-Nr.	€/Stück exkl. MwSt.	€/Stück inkl. MwSt.
Glas gefrostet	617424	70,50	83,90

- Maße: B 250 x T 90 x H 12/15 mm



Typisch Kesseböhmer ist die Verbindung von Form und Funktion, Qualität und Design. Das flexible System lässt sich beliebig um viele praktische Haushaltshilfen erweitern.

Ein besonderes Highlight ist beispielsweise der 3-etagige Rollenhalter. Seine patentierte Wippe lässt den Benutzer die Frischhaltefolie knitterfrei abreißen. Nur eines der vielen Beispiele für eine ganze Serie patentierter Ideen.

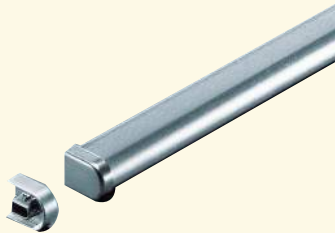

**Set Profilleiste
Edelstahl-Optik**

Ausführung	Bestell-Nr.	€/Set exkl. MwSt.	€/Set inkl. MwSt.
600 mm	618090	42,30	50,34
900 mm	618112	51,60	61,40
1200 mm	618091	60,20	71,64
1500 mm	618113	69,80	83,06

- **Set bestehend aus:**
- 1 Profilleiste, 2 Endstücken, 1 Verbinder und Befestigungsmaterial

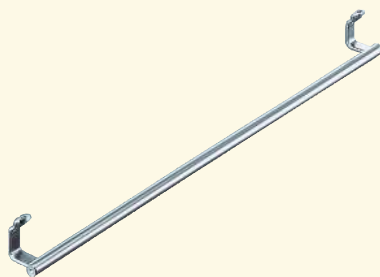

Tuchleiste

Ausführung	Bestell-Nr.	€/Stück exkl. MwSt.	€/Stück inkl. MwSt.
Edelstahl-Optik	618099	26,60	31,65

- Länge: 571 mm



Handhabungsbeispiel (alte Ausführung)

Mit beiden Händen die gewünschte Folienlänge vorziehen.



Handhabungsbeispiel (alte Ausführung)

Das Herausziehen der Folie läßt die Schneidekante automatisch hochklappen

Hinreißend praktisch ist das neuartige Rollenhalter- und Abriss-System ROLLINERO.

Es macht Schluss mit ungeraden Kanten. Alu- und Frischhaltefolien können exakt bemessen und mit einem Griff präzise abgerissen werden.



Folie über eine Ecke abreißen – die Schneidekante fällt selbstständig in ihre Ausgangsposition zurück



Rollenhalter Rollinero

Ausführung	Bestell-Nr.	€/Stück exkl. MwSt.	€/Stück inkl. MwSt.
Edelstahl-Optik	618117	155,80	185,40

- 3-etagig, mit Abrissvorrichtung für Alu- und Frischhaltefolie
- Maße: B 352 x T 150 x H 305 mm



Papierrollenhalter

Ausführung	Bestell-Nr.	€/Stück exkl. MwSt.	€/Stück inkl. MwSt.
Edelstahl-Optik	618102	48,20	57,36

- Maße: B 352 x T 150 x H 260 mm



Hakenleiste
2-fach

• Länge: 87 mm

Ausführung	Bestell-Nr.	€/Stück exkl. MwSt.	€/Stück inkl. MwSt.
Edelstahl-Optik	618121	24,90	29,63

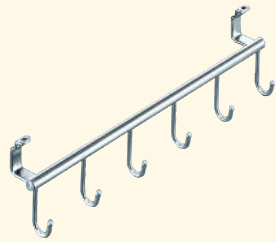

Hakenleiste
6-fach

• Länge: 380 mm

Ausführung	Bestell-Nr.	€/Stück exkl. MwSt.	€/Stück inkl. MwSt.
Edelstahl-Optik	618101	30,60	36,41



Universalablage

• Maße: B 440 x T 150 x H 271 mm

Ausführung	Bestell-Nr.	€/Stück exkl. MwSt.	€/Stück inkl. MwSt.
Edelstahl-Optik	618103	74,50	88,66



Gewürzbord

• 2-etagig, für Flaschen und Dosen bis Ø 59 mm
und ca. 110 mm Höhe
• Maße: B 380 x T 80 x H 271 mm

Ausführung	Bestell-Nr.	€/Stück exkl. MwSt.	€/Stück inkl. MwSt.
Edelstahl-Optik	618096	91,00	108,29



Halter für Kaffeefilter

• Maße: B 195 x T 80 x H 286 mm

Ausführung	Bestell-Nr.	€/Stück exkl. MwSt.	€/Stück inkl. MwSt.
Edelstahl-Optik	618109	57,60	68,54

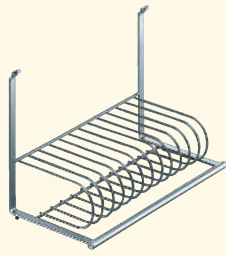

Teller- und Schneidbretthalter

Ausführung	Bestell-Nr.	€/Stück exkl. MwSt.	€/Stück inkl. MwSt.
Edelstahl-Optik	618116	66,80	79,49

- für 12 Teller, bis max. Ø 250 mm und max. 23 mm Tellerhöhe
- Maße: B 380 x T 190 x H 255 mm

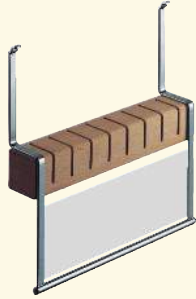

**Messerhalter
inkl. Holzblock und Schutzglas**

Ausführung	Bestell-Nr.	€/Stück exkl. MwSt.	€/Stück inkl. MwSt.
Edelstahl-Optik	618118	104,00	123,76

- Maße: B 380 x T 80 x H 370 mm

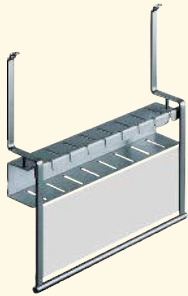

**Messerhalter
inkl. Edelstahlhalterung und Schutzglas**

Ausführung	Bestell-Nr.	€/Stück exkl. MwSt.	€/Stück inkl. MwSt.
Edelstahl-Optik	618110	121,20	144,23

- Maße: B 380 x T 80 x H 370 mm



**Köcherhalter
inkl. 1 Edelstahlköcher**

Ausführung	Bestell-Nr.	€/Stück exkl. MwSt.	€/Stück inkl. MwSt.
Edelstahl-Optik	618114	127,80	152,08

- Maße: B 147 x T 150 x H 336 mm



**Kochbuchablage
klappbar**

• Maße: B 440 x T 74 x H 320 mm

Ausführung	Bestell-Nr.	€/Stück exkl. MwSt.	€/Stück inkl. MwSt.
Edelstahl-Optik	618111	79,20	94,25

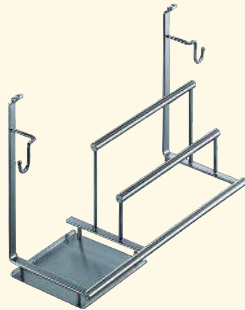

Spülutensilienhalter

• Maße: B 505 x T 150 x H 271 mm

Ausführung	Bestell-Nr.	€/Stück exkl. MwSt.	€/Stück inkl. MwSt.
Edelstahl-Optik	618098	98,80	117,57



**Schreibsethalter
inkl. Zettelbox und 2 Kugelschreibern**

• Maße: B 145 x T 150 x H 271 mm

Ausführung	Bestell-Nr.	€/Stück exkl. MwSt.	€/Stück inkl. MwSt.
Edelstahl-Optik	618105	91,30	108,65



Mixerhalter

• Maße: B 295 x T 150 x H 271 mm

Ausführung	Bestell-Nr.	€/Stück exkl. MwSt.	€/Stück inkl. MwSt.
Edelstahl-Optik	618120	79,40	94,49



Klassisch in der Relingform gibt es das LINERO in verschiedenen Oberflächen: Edelstahl-Optik, verchromt und mattverchromt. Mit den geradlinigen Abstandhaltern werden die robusten Stangen direkt auf die Küchenwand oder in die Nische geschraubt. Bögen helfen bei Lösungen, die um die Ecke gehen. Alle Funktionselemente werden an die Relingstangen gehängt. Einfach zu platzieren, dort, wo sie gebraucht werden.

Reling Set 60



Ausführung	Bestell-Nr.	€/Set exkl. MwSt.	€/Set inkl. MwSt.
verchromt	SET-LOC 60	42,10	50,10
matt-verchromt	SET-LOMC 60	47,40	56,41
Edelstahl-Optik	SET-LOE 60	62,20	74,02

- Set bestehend aus:
- 1 x Rohr 600 mm
- 2 x Rohrhalter
- 2 x Endstücke
- ohne Haken

Reling Set 120



Ausführung	Bestell-Nr.	€/Set exkl. MwSt.	€/Set inkl. MwSt.
verchromt	SET-LOC 120	62,90	74,85
matt-verchromt	SET-LOMC 120	69,20	82,35
Edelstahl-Optik	SET-LOE 120	96,80	115,19

- Set bestehend aus:
- 2 x Rohr 600 mm
- 1 x Rohrverbinder
- 3 x Rohrhalter
- 2 x Endstücke
- ohne Haken



Haken-Set

Ausführung	Bestell-Nr.	€/Set exkl. MwSt.	€/Set inkl. MwSt.
verchromt	SET-LHC	12,50	14,88
matt-verchromt	SET-LHMC	13,70	16,30
Edelstahl-Optik	SET-LHE	13,70	16,30

- Set bestehend aus:
- 5 x Einhängehaken



Reling Set L-1
600 mm

Ausführung	Bestell-Nr.	€/Set exkl. MwSt.	€/Set inkl. MwSt.
verchromt	SET L-1C	53,50	63,67
matt-verchromt	SET L-1MC	59,80	71,16
Edelstahl-Optik	SET L-1E	74,40	88,54

- Set bestehend aus:
- 1 x Rohr 600 mm
- 2 x Rohrhalter
- 2 x Endstücke
- 5 x S-Haken einfach



Reling Set L-2
1200 mm

Ausführung	Bestell-Nr.	€/Set exkl. MwSt.	€/Set inkl. MwSt.
verchromt	SET L-2C	74,00	88,06
matt-verchromt	SET L-2MC	81,30	96,75
Edelstahl-Optik	SET L-2E	108,20	128,76

- Set bestehend aus:
- 2 x Rohr 600 mm
- 1 x Rohrverbinder
- 3 x Rohrhalter
- 2 x Endstücke
- 5 x S-Haken einfach



Reiling Set L-5
1200 mm

Ausführung	Bestell-Nr.	€/Set exkl. MwSt.	€/Set inkl. MwSt.
verchromt	SET L-5C	241,20	287,03
matt-verchromt	SET L-5MC	253,80	302,02
Edelstahl-Optik	SET L-5E	281,00	334,39

- **Set bestehend aus:**
- **2 x Rohr 600 mm**
- 1 x Rohrverbinder
- 3 x Rohrhalter
- 2 x Endstücke
- 1 x Gewürzträger 2-etagig (Abb. 1)
- 1 x Papierrollenhalter 3-etagig mit Abrisskante (Abb. 2)
- 1 x S-Haken doppelt (Abb. 3)



Reiling Set L-6
1200 mm

Ausführung	Bestell-Nr.	€/Set exkl. MwSt.	€/Set inkl. MwSt.
verchromt	SET L-6C	224,80	267,51
matt-verchromt	SET L-6MC	239,80	285,36
Edelstahl-Optik	SET L-6E	257,90	306,90

- **Set bestehend aus:**
- **2 x Rohr 600 mm**
- 1 x Rohrverbinder
- 3 x Rohrhalter
- 2 x Endstücke
- 1 x Halter für Kaffeefilter (Abb. 1)
- 1 x Mehrzweckablage (Abb. 2)
- 1 x Papierrollenhalter (Abb. 3)
- 1 x S-Haken doppelt (Abb. 4)



Reling Set L-3
1200 mm

Ausführung	Bestell-Nr.	€/Set exkl. MwSt.	€/Set inkl. MwSt.
verchromt	SET L-3C	235,80	280,60
matt-verchromt	SET L-3MC	251,50	299,29
Edelstahl-Optik	SET L-3E	278,50	331,42



- **Set bestehend aus:**
- **2 x Rohr 600 mm**
- 1 x Rohrverbinder
- 3 x Rohrhalter
- 2 x Endstücke
- 1 x S-Haken doppelt (Abb. 1)
- 1 x Gewürzträger, 2-etagig (Abb. 2)
- 1 x Mehrzweckablage (Abb. 3)
- 1 x Papierrollenhalter (Abb. 4)



Giovane

Ausführung	Bestell-Nr.	€/Set exkl. MwSt.	€/Set inkl. MwSt.
verchromt	161060	89,50	106,51



- **Set bestehend aus:**
- 2 x Rohr 500 mm
- 3 x Rohrhalter
- 2 x Endstücke
- 3 x Einhängehaken
- 1 x Köcherhalter
- 1 x Papierrollenhalter
- 1 x Mehrzweckablage



Halter für Rohr Ø 16 mm
Wandabstand 50 mm

Ausführung	Bestell-Nr.	€/Stück exkl. MwSt.	€/Stück inkl. MwSt.
verchromt	611651	11,95	14,22
matt-verchromt	611653	13,30	15,83
Edelstahl-Optik	611655	17,10	20,35



Rohr Ø 16 mm
600 mm Länge

Ausführung	Bestell-Nr.	€/Stück exkl. MwSt.	€/Stück inkl. MwSt.
verchromt	611631	12,60	14,99
matt-verchromt	611633	13,80	16,42
Edelstahl-Optik	611635	20,90	24,87

1200 mm Länge

verchromt	611641	22,50	26,78
matt-verchromt	611643	23,80	28,32
Edelstahl-Optik	611645	36,80	43,79



Bogen 90° Ø 16 mm

• Maße: 90 x 90 mm

Ausführung	Bestell-Nr.	€/Stück exkl. MwSt.	€/Stück inkl. MwSt.
verchromt	611611	21,80	25,94
matt-verchromt	611613	24,60	29,27
Edelstahl-Optik	611615	29,30	34,87



Endstück für Rohr Ø 16 mm

Ausführung	Bestell-Nr.	€/Stück exkl. MwSt.	€/Stück inkl. MwSt.
verchromt	611601	5,20	6,19
matt-verchromt	611603	6,55	7,79
Edelstahl-Optik	611605	7,75	9,22



Einhängehaken

einfach

Ausführung	Bestell-Nr.	€/Stück exkl. MwSt.	€/Stück inkl. MwSt.
verchromt	611810	2,85	3,39
matt-verchromt	611813	3,05	3,63
Edelstahl-Optik	611815	3,05	3,63



Einhängehaken

doppelt

Ausführung	Bestell-Nr.	€/Stück exkl. MwSt.	€/Stück inkl. MwSt.
verchromt	611820	5,95	7,08
matt-verchromt *	611823	6,10	7,26
Edelstahl-Optik	611825	6,10	7,26



Verbinder für Rohr Ø 16 mm

Ausführung	Bestell-Nr.	€/Stück exkl. MwSt.	€/Stück inkl. MwSt.
Kunststoff weiß	611660	1,45	1,73



Papierrollenhalter

Ausführung	Bestell-Nr.	€/Stück exkl. MwSt.	€/Stück inkl. MwSt.
verchromt	611800	42,10	50,10
matt-verchromt	611803	43,60	51,88
Edelstahl-Optik	611805	43,60	51,88

• Maße: B 325 x T 152 x H 180 mm



Papierrollenhalter

3-etagig

Ausführung	Bestell-Nr.	€/Stück exkl. MwSt.	€/Stück inkl. MwSt.
verchromt	611950	129,80	154,46
matt-verchromt	611953	133,80	159,22
Edelstahl-Optik	611955	133,80	159,22

- Mit Abrisskante für Alufolie usw.
- Maße: B 325 x T 155 x H 365 mm



Mit beiden Händen die gewünschte Folienlänge vorziehen.



Das Herausziehen der Folie läßt die Schneidekante automatisch hochklappen

Hinreißend praktisch ist das neuartige Rollenhalter- und Abriss-System ROLLINERO.

Es macht Schluss mit ungeraden Kanten. Alu- und Frischhaltefolien können exakt bemessen und mit einem Griff präzise abgerissen werden.



Folie über eine Ecke abreißen – die Schneidekante fällt selbstständig in ihre Ausgangsposition zurück



Rollenhalter Rollinero
3-etagig

Ausführung	Bestell-Nr.	€/Stück exkl. MwSt.	€/Stück inkl. MwSt.
verchromt	611980	176,20	209,68
matt-verchromt	611983	181,70	216,22
Edelstahl-Optik	611985	181,70	216,22

- Mit Abrisskante für Alufolie usw.
- Maße: B 325 x T 155 x H 390 mm



Köcherhalter
groß, mit Edelstahlköcher

Ausführung	Bestell-Nr.	€/Stück exkl. MwSt.	€/Stück inkl. MwSt.
verchromt	611830	133,80	159,22
matt-verchromt	611833	136,30	162,20
Edelstahl-Optik	611835	136,30	162,20

- Maße: B 140 x T 150 x H 360 mm



Halter für Kaffeefilter

• Maße: B 165 x T 85 x H 275 mm

Ausführung	Bestell-Nr.	€/Stück exkl. MwSt.	€/Stück inkl. MwSt.
verchromt	611588	43,80	52,12
matt-verchromt	611587	47,30	56,29
Edelstahl-Optik	611585	37,90	45,10

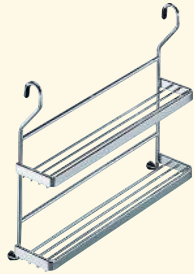

**Gewürzbord
2-etagig**

• Maße: B 350 x T 90 x H 275 mm

Ausführung	Bestell-Nr.	€/Stück exkl. MwSt.	€/Stück inkl. MwSt.
verchromt	611940	47,40	56,41
matt-verchromt	611943	49,90	59,38
Edelstahl-Optik	611945	49,90	59,38

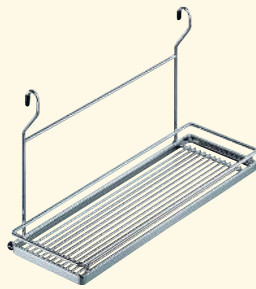

**Mehrzweckablage
150 mm Höhe**

- **Mehrzweckablage 150 mm Höhe**
- Maße: B 455 x T 185 x H 150 mm
- **Mehrzweckablage 270 mm Höhe**
- Maße: B 455 x T 185 x H 270 mm

Ausführung	Bestell-Nr.	€/Stück exkl. MwSt.	€/Stück inkl. MwSt.
verchromt	611890	74,60	88,77
matt-verchromt	611893	78,80	93,77
Edelstahl-Optik	611895	78,80	93,77

270 mm Höhe

verchromt	611880	82,20	97,82
matt-verchromt	611883	87,80	104,48
Edelstahl-Optik	611885	87,80	104,48



Mixerhalter

• Maße: B 280 x T 145 x H 270 mm

Ausführung	Bestell-Nr.	€/Stück exkl. MwSt.	€/Stück inkl. MwSt.
verchromt	611900	72,20	85,92
matt-verchromt *	611903	74,80	89,01
Edelstahl-Optik	611905	74,80	89,01

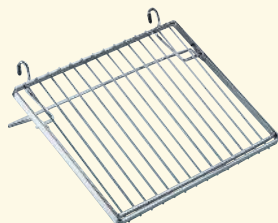

**Kochbuchablage
klappbar**

• Maße: B 450 x T 50 x H 360 mm

Ausführung	Bestell-Nr.	€/Stück exkl. MwSt.	€/Stück inkl. MwSt.
verchromt	611870	94,70	112,69
Edelstahl-Optik	611875	97,50	116,03

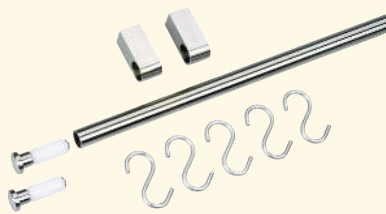

Reling-Set

Ausführung	Bestell-Nr.	€/Set exkl. MwSt.	€/Set inkl. MwSt.
Edelstahl, 1000 mm	SET E-1	113,50	135,07
Edelstahl, 600 mm	SET E-2	97,80	116,38
Edelstahl, 1500 mm	SET E-3	146,40	174,22

- **Reling Set E-1 bestehend aus:**
1 x Rohr, 1000 mm Ø 16 mm, 2 x Rohrhalter, 2 x Endstücke, 5 x S-Haken
- **Reling Set E-2 bestehend aus:**
1 x Rohr, 600 mm Ø 16 mm, 2 x Rohrhalter, 2 x Endstücke, 5 x S-Haken
- **Reling Set E-3 bestehend aus:**
1 x Rohr, 1500 mm Ø 16 mm, 3 x Rohrhalter, 2 x Endstücke, 5 x S-Haken

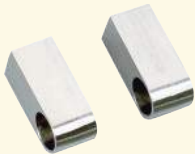

Halter für Rohr Ø 16 mm eckig

Ausführung	Bestell-Nr.	€/Stück exkl. MwSt.	€/Stück inkl. MwSt.
Edelstahl	615245	23,20	27,61

- Maße: T 45 mm



Halter für Rohr Ø 16 mm rund

Ausführung	Bestell-Nr.	€/Stück exkl. MwSt.	€/Stück inkl. MwSt.
Edelstahl	615255	21,70	25,82

- Maße: T 45 mm



Rohr Ø 16 mm Edelstahl

Ausführung	Bestell-Nr.	€/Stück exkl. MwSt.	€/Stück inkl. MwSt.
600 mm	615210	22,60	26,89
1000 mm	615211	39,80	47,36
1500 mm	615212	58,60	69,73



Endstück für Rohr Ø 16 mm

Ausführung	Bestell-Nr.	€/Stück exkl. MwSt.	€/Stück inkl. MwSt.
Edelstahl	615265	11,20	13,33



Verbinder für Rohr Ø 16 mm

Ausführung	Bestell-Nr.	€/Stück exkl. MwSt.	€/Stück inkl. MwSt.
Kunststoff weiß	611660	1,45	1,73



Einhängehaken

einfach

Ausführung	Bestell-Nr.	€/Stück exkl. MwSt.	€/Stück inkl. MwSt.
Edelstahl	615269	2,70	3,21



Bogen 90° Ø 16 mm

Ausführung	Bestell-Nr.	€/Stück exkl. MwSt.	€/Stück inkl. MwSt.
Edelstahl	615225	30,60	36,41

• Maße: 95 x 95 mm

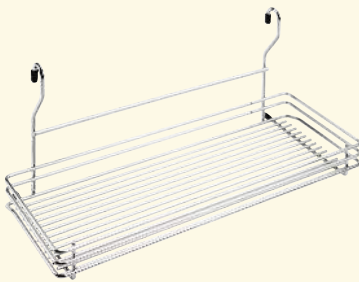

Mehrzweckablage

Ausführung	Bestell-Nr.	€/Stück exkl. MwSt.	€/Stück inkl. MwSt.
Edelstahl	615315	96,50	114,84

• Maße: B 450 x T 160 x H 200 mm



Gewürzträger

2-etagig für 12 Gewürzdosen

Ausführung	Bestell-Nr.	€/Stück exkl. MwSt.	€/Stück inkl. MwSt.
Edelstahl	615345	99,20	118,05

• Maße: B 360 x T 78 x H 270 mm



Papierrollenhalter

mit Abrisskante

Ausführung	Bestell-Nr.	€/Stück exkl. MwSt.	€/Stück inkl. MwSt.
Edelstahl	615395	65,80	78,30

• Maße: B 300 x T 130 x H 100 mm

EINBAUGERÄTE

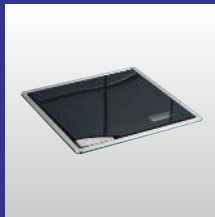
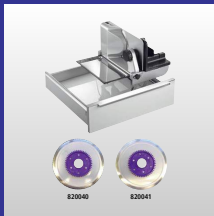
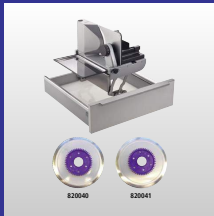
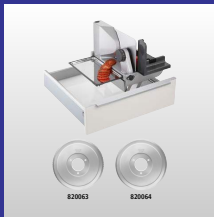

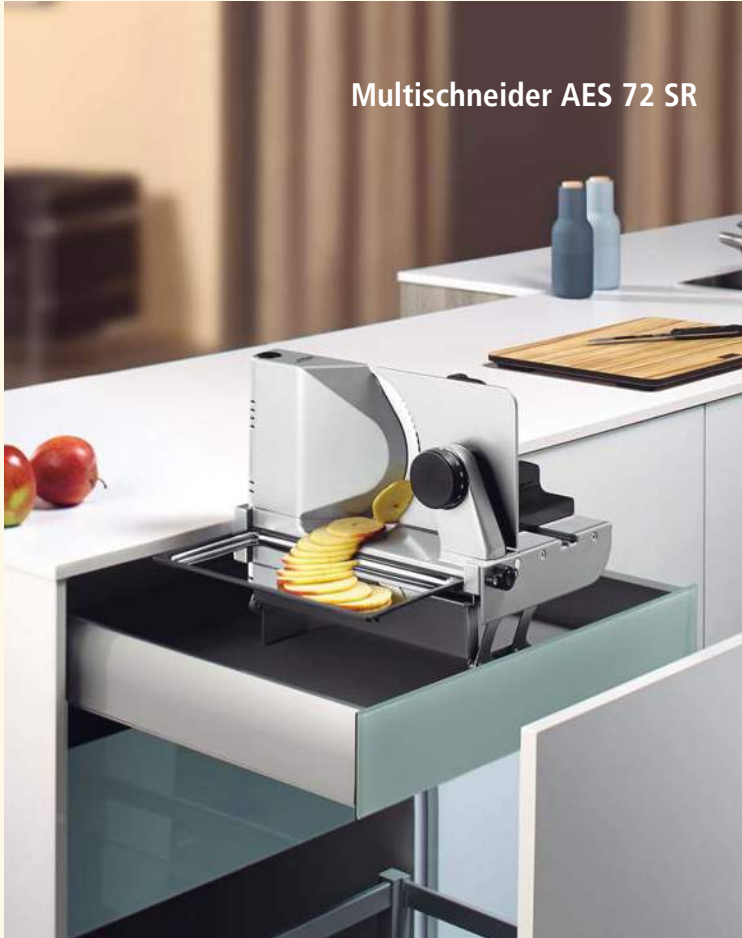

Multischneider AES 72 SR



Multischneider AES 62 SR

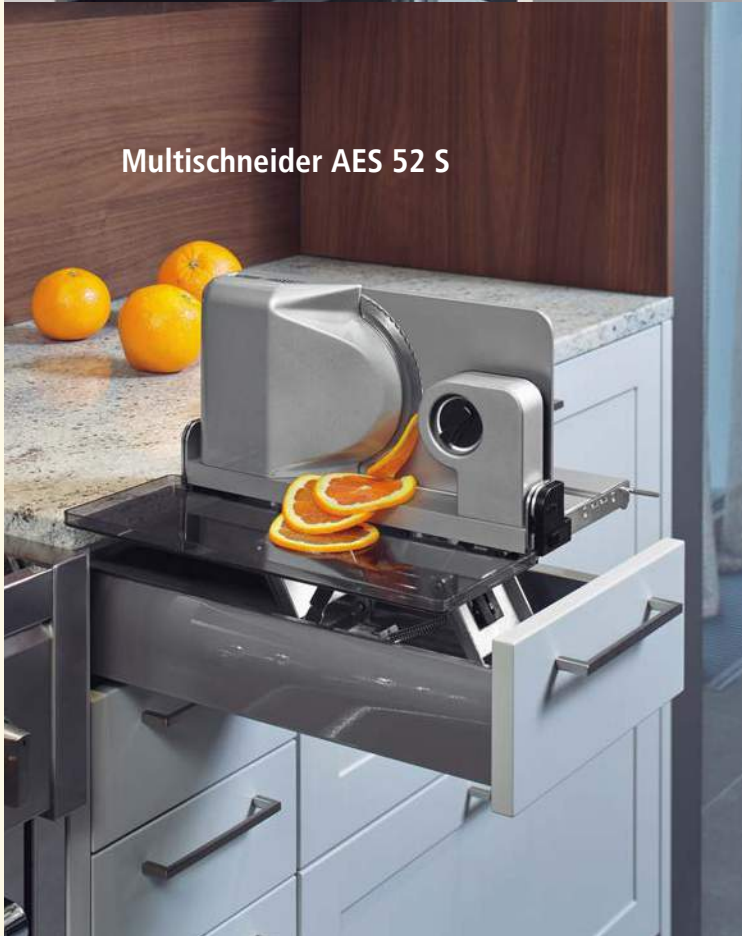

Multischneider AES 52 S



Einbau-Toaster ET 10



✓ **Hochwertige Vollmetallausführung**

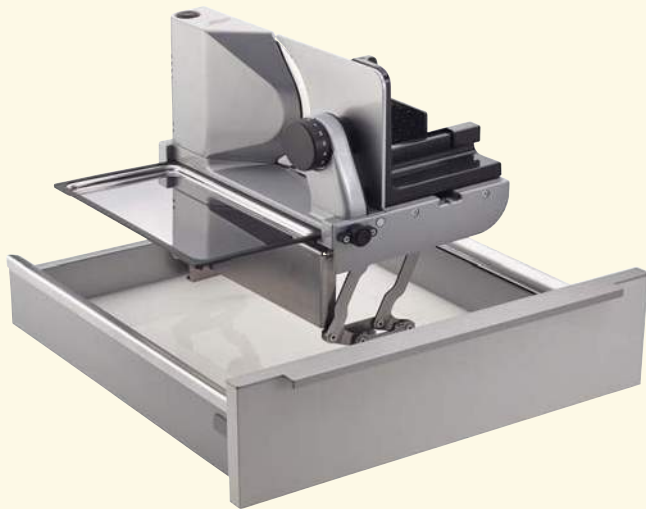

AES 72 SR-H

hoher Beschlag

Ausführung mit hohem Beschlag für z.B. grifflose Küchen, überdicke Arbeitsplatten etc.. Abstand Schubkastenboden bis Arbeitsplattenoberkante min. 165 mm, max. 210 mm

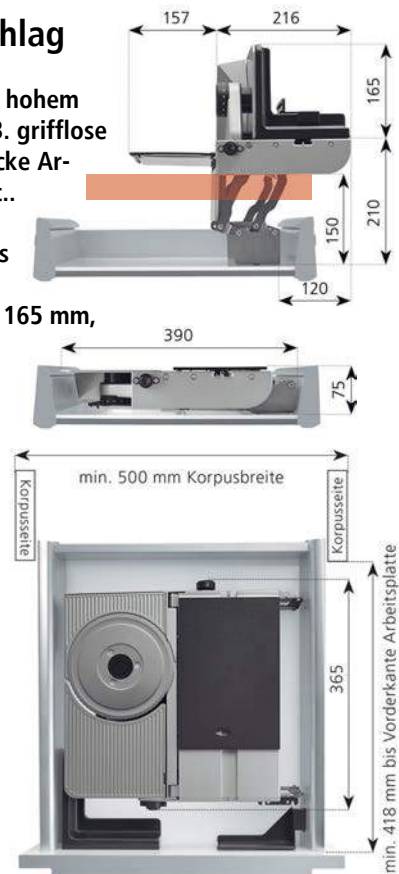

EINBAUGERÄTE

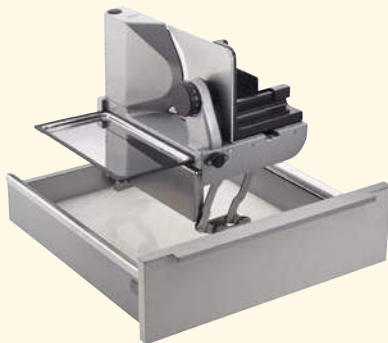

Multischneider AES 72 SR-H mit hohem Beschlag, zum Einbau in Schubladen

Ausführung	Bestell-Nr.	€/Stück exkl. MwSt.	€/Stück inkl. MwSt.
silbermetallic	820082	715,00	850,85

Ersatzmesser für AES 72 SR, AES 72 SR-H

Universal	820063	64,20	76,40
Schinken/Aufschnitt	820064	64,20	76,40



820063



820064

- Ausführung mit hohem Beschlag für z.B. grifflose Küchen, überdicke Arbeitsplatten etc.
- silbermetallic
- Maße zusammengeklappt: B 390 x T 365 x H 75 mm
- Schneidgutführung rechts
- Schrankbreite: mind. 500 mm, Voraussetzung: lichte Breite > 392 mm
- Kindersicherung durch 2-Finger-Einschaltsystem
- der abnehmbare Fingerschutz und der Resthalter finden im Schubkasten Platz
- hochwertige Vollmetallausführung
- elektrolytisch poliertes Wellenschliffmesser Ø 17 cm
- stufenlose Schnittstärkeeinstellung bis ca. 14 mm
- Sicherheits-Moment- und Dauerschalter mit Einklappsperrung bei eingestellter Schnittstärke
- Schneidgut-Auffangschale aus Edelstahl
- 230 Volt, 65 Watt, KB 5 Min, Gewicht: 4,3 kg
- Haltewinkel für Fingerschutz und Resthalter
- Aufstellbeschlag verriegelt selbsttätig





Beschlag in normaler Höhe

AES 72 SR

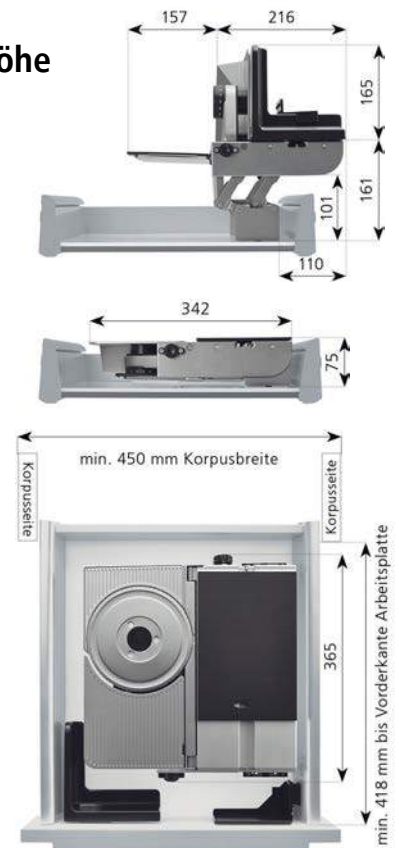

**Multischneider AES 72 SR
zum Einbau in Schubladen**

Ausführung	Bestell-Nr.	€/Stück exkl. MwSt.	€/Stück inkl. MwSt.
silbermetallic	820062	645,00	767,55

Ersatzmesser für AES 72 SR, AES 72 SR-H

Universal	820063	64,20	76,40
Schinken/Aufschnitt	820064	64,20	76,40



820063



820064

- **silbermetallic**
- Maße zusammengeklappt: B 345 x T 370 x H 73 mm
- **Schneidgutführung rechts**
- Schrankbreite: mind. 450 mm, Voraussetzung: lichte Breite > 344 mm
- Kindersicherung durch 2-Finger-Einschaltssystem
- der abnehmbare Fingerschutz und der Resthalter finden im Schubkasten Platz
- **hochwertige Vollmetallausführung**
- **elektrolytisch poliertes Wellenschliffmesser Ø 17 cm**
- **stufenlose Schnittstärkeeinstellung bis ca. 14 mm**
- Sicherheits-Moment- und Dauerschalter mit Einklappsperrung bei eingestellter Schnittstärke
- **Schneidgut-Auffangschale aus Edelstahl**
- 230 Volt, 65 Watt, KB 5 Min, Gewicht: 4,3 kg
- Haltewinkel für Fingerschutz und Resthalter
- Aufstellbeschlag verriegelt selbsttätig
- passend in jede Norm-Schublade



5 Jahre Herstellergarantie bei fachgerechtem Einbau durch qualifiziertes Personal.

AES 62 SR-H

hoher
Beschlag

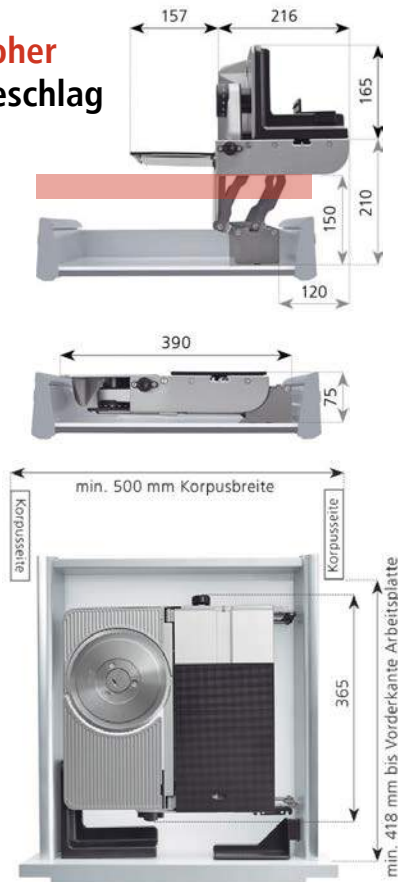

Ausführung mit hohem Beschlag für z.B. grifflose Küchen, überdicke Arbeitsplatten etc.. Abstand Schubkastenboden bis Arbeitsplattenoberkante min. 165 mm, max. 210 mm

hoher
Beschlag

AES 62 SL-H

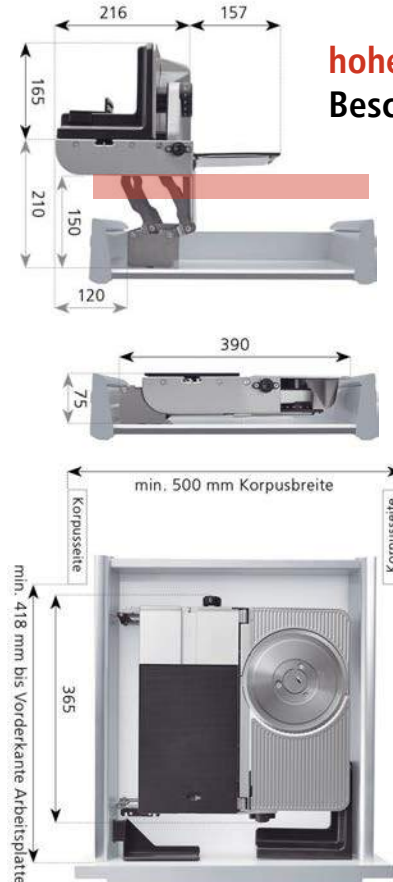

EINBAUGERÄTE

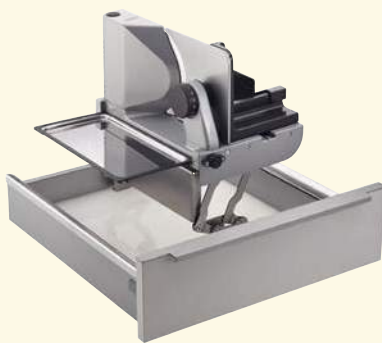

820040



820041

Multischneider AES 62 SR-H mit hohem Beschlag, zum Einbau in Schubladen

Ausführung	Bestell-Nr.	€/Stück exkl. MwSt.	€/Stück inkl. MwSt.
silbermetallic	820081	615,00	731,85

Multischneider AES 62 SL-H

silbermetallic	820085	615,00	731,85
----------------	--------	--------	--------

Ersatzmesser für AES 52, AES 62, AES 62-H, AES 64 und E 118, Geräte ab Anfang 2006

Universal	820040	48,60	57,83
Schinken/Aufschnitt	820041	48,60	57,83



- Ausführung mit hohem Beschlag für z.B. grifflose Küchen, überdicke Arbeitsplatten etc.
- silbermetallic
- Maße zusammengeklappt: B 390 x T 365 x H 75 mm
- SR: Schneidgut rechts geführt
- SL: Schneidgut links geführt
- Schrankbreite: mind. 500 mm, Voraussetzung: lichte Breite > 392 mm
- sehr robuste Ausführung
- der abnehmbare Fingerschutz und der Resthalter finden im Schubkasten Platz
- Metallausführung
- verstärktes Universalmesser Ø 17 cm
- stufenlose Schnittstärkeinstellung bis ca. 14 mm
- Sicherheits-Moment- und Dauerschalter mit Einklappsperrung bei eingestellter Schnittstärke
- Schneidgut-Auffangschale aus Edelstahl
- 230 Volt, 65 Watt, KB 5 Min, Gewicht: 4,7 kg
- Haltewinkel für Fingerschutz und Resthalter
- Aufstellbeschlag verriegelt selbsttätig



Beschlag in normaler Höhe

AES 62 SR

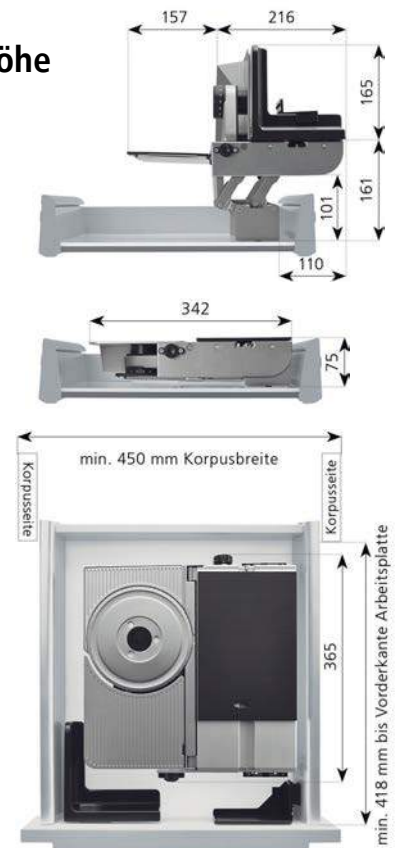

820040



820041

**Multischneider AES 62 SR
zum Einbau in Schubladen**

Ausführung	Bestell-Nr.	€/Stück exkl. MwSt.	€/Stück inkl. MwSt.
silbermetallic	820007	549,00	653,31

Multischneider AES 62 SL

silbermetallic	820047	549,00	653,31
----------------	--------	--------	--------

**Ersatzmesser für AES 52, AES 62, AES 64
und E 118, Geräte bis Ende 2005**

Universal	820036	49,80	59,26
Schinken/Aufschnitt	820037	49,80	59,26

**Ersatzmesser für AES 52, AES 62, AES 62-H,
AES 64 und E 118, Geräte ab Anfang 2006**

Universal	820040	48,60	57,83
Schinken/Aufschnitt	820041	48,60	57,83



- **silbermetallic**
- Maße zusammengeklappt: B 342 x T 365 x H 75 mm
- **SR: Schneidgut rechts geführt**
- **SL: Schneidgut links geführt**
- Schrankbreite: mind. 450 mm, Voraussetzung: lichte Breite > 344 mm
- sehr robuste Ausführung
- der abnehmbare Fingerschutz und der Resthalter finden im Schubkasten Platz
- Metallausführung
- verstärktes Universalmesser Ø 17 cm
- **stufenlose Schnittstärkeeinstellung bis ca. 14 mm**
- Sicherheits-Moment- und Dauerschalter mit Einklappsperrung bei eingestellter Schnittstärke
- **Schneidgut-Auffangschale aus Edelstahl**
- 230 Volt, 65 Watt, KB 5 Min, Gewicht: 4,7 kg
- Haltewinkel für Fingerschutz und Resthalter
- Aufstellbeschlag verriegelt selbsttätig



5 Jahre Herstellergarantie bei fachgerechtem Einbau durch qualifiziertes Personal.



E 118: zur Montage auf Schwenkmechanik in Unterschränke



820040



820041

**Multischneider E 118
zum Einbau auf Schwenkmechanik**

Ausführung	Bestell-Nr.	€/Stück exkl. MwSt.	€/Stück inkl. MwSt.
silbermetalllic	820020	222,00	264,18

**Ersatzmesser für AES 52, AES 62, AES 64
und E 118, Geräte bis Ende 2005**

Universal	820036	49,80	59,26
Schinken/Aufschnitt	820037	49,80	59,26

**Ersatzmesser für AES 52, AES 62, AES 62-H,
AES 64 und E 118, Geräte ab Anfang 2006**

Universal	820040	48,60	57,83
Schinken/Aufschnitt	820041	48,60	57,83



- **silbermetalllic**
- Maße: B 205 x T 330 x H 210 mm, Gewicht: 3,0 kg
- **Schneidgut links geführt**
- Schrankbreite: mind. 400 mm
- attraktives Preis-/Leistungsverhältnis
- Metallausführung
- verstärktes Universalmesser Ø 17 cm
- **Schnittstärkeeinstellung bis ca. 14 mm**
- Sicherheits-Moment- und Dauerschalter
- Schneidgut-Auffangschale
- 230 Volt, 65 Watt, KB 5 Min.
- Befestigungszubehör

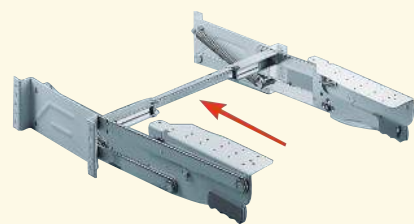

**Parallel-Schwenkmechanik
mit Verbindungsstrebe**

Ausführung	Bestell-Nr.	€/Stück exkl. MwSt.	€/Stück inkl. MwSt.
silber/weiß	611310	130,60	155,41

ohne Verbindungsstrebe

silber/weiß	611311	111,00	132,09
-------------	--------	--------	--------

- zum Einbau von Multi-Schneidern, z.B. E 118
- schwenkt parallel-horizontal auf Höhe der Arbeitsplatte
- **für Unterschränke von 450 - 600 mm einsetzbar**
- sehr stabile Ausführung
- Tragkraft: 10 kg
- **Ausführung ohne Verbindungs-Strebe breitenunabhängig einsetzbar**
- **611310:** Nutzhöhe: 24 cm
- **611311:** Nutzhöhe: 31 cm
- max. Plattenbreite= lichte Schrankbreite - 85 mm
- nutzbare Plattenbreite= lichte Schrankbreite - 120 mm



Solide Klappmechanik
auf kleinstem Raum

AES 52 S

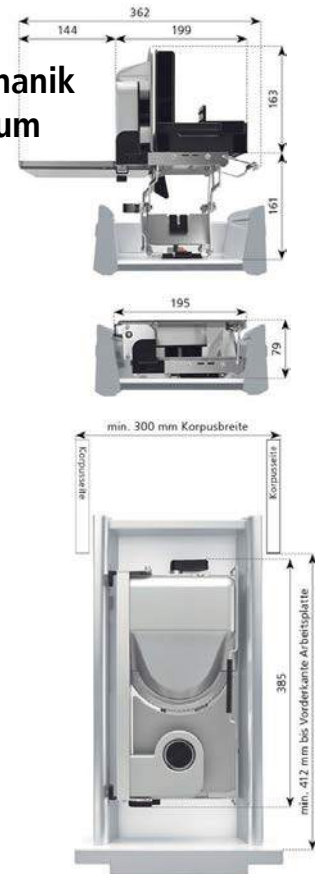

820040



820041

Multischneider AES 52 S

Ausführung	Bestell-Nr.	€/Stück exkl. MwSt.	€/Stück inkl. MwSt.
silbermetallisch	820008	615,00	731,85

Ersatzmesser für AES 52, AES 62, AES 62-H, AES 64 und E 118, Geräte ab Anfang 2006

Universal	820040	48,60	57,83
Schinken/Aufschnitt	820041	48,60	57,83



- Gerätemaß (geklappt, ohne Tablett): H 79 x B 195 x T 385 mm
- **Schneidgutführung rechts**
- Schrankbreite: mind. 300 mm, Voraussetzung: lichte Breite > 197 mm
- Metallausführung
- verstärktes Universalmesser Ø 17 cm
- **Schnittstärkeinstellung bis ca. 14 mm**
- Sicherheits-Moment- und Dauerschalter
- Einklappsperrung bei eingestellter Schnittstärke
- Schneidgut-Auffangschale
- 230 Volt, 65 Watt, KB 5 min
- Aufstellbeschlag verriegelt selbsttätig
- Gewicht: 4,4 kg





Wir empfehlen zum Ritter-Einbau-Multischneider die professionelle Einbaulösung zur Brotaufbewahrung.

Der Deckel des Brottopfes ist im Unterschrank fest eingebaut. Das Herausziehen des Schubkastens öffnet gleichzeitig den Brottopf.

Im Einbaubrottopf aus Steingut (mit Frischhaltefunktionsdeckel) wird das Brot richtig aufbewahrt. Es durchlebt hier einen stark verlangsamten Alterungsprozess bei vollständiger Entfaltung der broteigenen Aromastoffe.

Dieser Brottopf ist der beste Platz für Brot. Hier bleibt es schmackhaft, köstlich und gesund.

Die von frischem Brot abgegebene Feuchtigkeit wird im unglasierten Teil des Steingutdeckels aufgenommen und bei zurückgehender Luftfeuchte wieder an das Brot abgegeben. Die lebensmittelgerechte Glasur des Brottopfes verhindert, dass die Brotfeuchte entweicht. Das Brot trocknet nicht vorzeitig aus.

Brot braucht Sauerstoff für seinen natürlichen Alterungsprozess. Durch die seitlichen Luftlöcher zirkuliert die notwendige Luft, damit das Brot nicht „erstickt“.

Keramik besitzt zudem noch ausgleichende Temperatureigenschaften. Dieses Material hält die Brottemperatur konstant und gewährleistet dadurch biologisch richtige Lagerung.

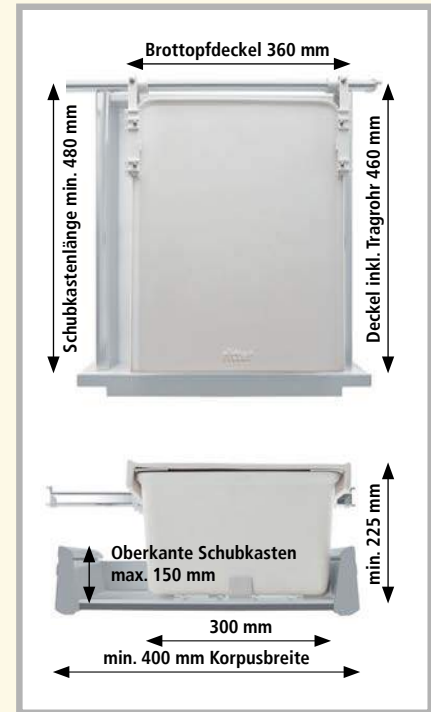

EINBAUGERÄTE



Einbau-Brottopf EBT

inkl. Frischhalte-Funktionsdeckel

Ausführung	Bestell-Nr.	€/Stück exkl. MwSt.	€/Stück inkl. MwSt.
creme-weiß	820015	389,00	462,91



• **Steingut, creme-weiß**

- Der Einbau ist möglich in Frontauszügen ab 400 mm Korpusbreite (bei 16 mm Korpuswandstärke), ab 227 mm lichter Höhe
- Einbaumaße: B 360 x T 460 x H 225 mm
- lichte Einbauhöhe: 227 mm
- Gewicht: ca. 10 kg



Sparen Sie kostbaren Platz
mit unserem Einbau-Toaster.

Einbausystem zur Montage
in Schubkästen



Einbau-Toaster ET 10
Edelstahl-Gehäuse

Ausführung	Bestell-Nr.	€/Stück exkl. MwSt.	€/Stück inkl. MwSt.
Edelstahl/schwarz	820080	353,00	420,07



- Einbauhöhe im eingeklappten Zustand 75 mm
- Aufstellmechanik aus Metall
- Wärmeisoliertes Gehäuse aus Edelstahl
- 230 V / 240 V, 900-950 Watt
- Abschaltautomatik wenn Toaster eingeklappt wird
- stufenlose Röstgradeinstellung mit LED-Anzeige
- separate Stop-Taste zur Unterbrechung des Toastvorgangs
- Auftau- und Aufwärmfunktion
- automatische Röstgutzentrierung
- integrierte Brötchenaufgabe
- Krumenauffangfach
- Gerät ohne Werkzeug aus dem Schubkasten zur Reinigung entnehmbar
- Gerätemaß: H 75 mm x B 178 mm x T 400 mm
- Schrankbreite mind. 300 mm, Voraussetzung: lichte Breite > 180 mm



GRONBACH - Sockelsauger

– energiesparend, geräuscharm, kompakt und effizient –

Die Lösung zur Platzierung eines Staubsaugers in der Sockelleiste. Sie ersparen sich das Bücken beim Zusammenkehren des Schmutzes oder das Schleppen Ihres mobilen Staubsaugers. Dank seiner kompakten und flachen Bauweise sowie der einfachen Montage lässt sich der Sockelsauger platzsparend - auch nachträglich - unter fast jedes Möbelstück einbauen. Sie benötigen nur einen 230 Volt Stromanschluss.



Kehe Sie mit einem Besen den Schmutz einfach vor die Öffnung der Geräteklappe. Mit einer kurzen Berührung der Klappe öffnen Sie die Klappe und schalten gleichzeitig den Saugvorgang ein. Nun können Sie den Schmutz einfach in die Öffnung einkehren. Nach dem Saugvorgang schließt sich die Klappe wieder von alleine. Die Dauer des Saugvorgangs kann individuell nach Ihren Wünschen zwischen 5 und 30 Sekunden vor eingestellt werden. Und wenn Sie es einmal ganz ausschalten wollen, so haben wir einen einfach zugänglichen Ein-/Ausschalter integriert. Beim Modell M6RC-OAL können Sie den Sockelsauger zusätzlich mit der Fernbedienung aus- und einschalten. Die Fernbedienung ist kabel- und batterieelos zu betreiben.

Der Schmutz wird in handelsüblichen Swirl® Staubsaugerbeuteln (Typ A07) aufgefangen, die Anti-Allergen zertifiziert sind. Verwenden Sie den 600 Watt starken, energiesparenden Sockelsauger am besten dort, wo am häufigsten Schmutz anfällt: in der Küche. Der Sockelsauger ist Qualität Made in Germany.



Der Sockelsauger E6-OAL ist rollengelagert und lässt sich leicht anheben und herausziehen.



821001: inkl. batterie- und kabelloser Fernbedienung zum Ein- und Ausschalten



Die Geräte verwenden handelsübliche Swirl® Staubsaugerbeutel



Zubehör-Set

Ausführung	Bestell-Nr.	€/Set exkl. MwSt.	€/Set inkl. MwSt.
schwarz	821005	76,80	91,39

GRONBACH
SEIT 1964

- **Set bestehend aus:**
- Einschubdüse und Schlauchadapter
- Staubsaugerschlauch, 3 m lang, Ø 27 mm
- Bürstenaufsatz
- Fugendüse
- **Bei der Verwendung des Zubehör-Sets wird der Saugvorgang durch das Einsetzen der Einschubdüse gestartet. Das Herausnehmen der Düse beendet den Saugvorgang.**



Sockelsauger E6-OAL

Ausführung	Bestell-Nr.	€/Stück exkl. MwSt.	€/Stück inkl. MwSt.
Aluminium	821002	499,00	593,81

GRONBACH

SEIT 1964

- kompaktes Einstiegsmodell, rollengelagert und mit Rutsch-Stop ausgestattet
- Blende Aluminium eloxiert
- Einbaumaße: B 345 x H 103 x T 460 mm
- Sockel Mindesthöhe: 110 mm
- energiesparender Motor mit 600 Watt Saugleistung
- 230 V / 50 Hz
- nur 0,25 W Stromverbrauch im Stand-by Modus, ausschaltbar
- eingebaut leiser als die meisten herkömmlichen Staubsauger
- CE und VDE/GS geprüft

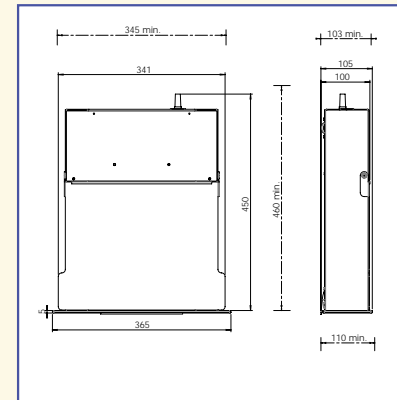

Sockelsauger M6RC-OAL

mit Fernbedienung

Ausführung	Bestell-Nr.	€/Stück exkl. MwSt.	€/Stück inkl. MwSt.
Aluminium	821001	990,00	1.178,10

GRONBACH

SEIT 1964

- Die kabel- und batterie lose Fernsteuerung ermöglicht das bequeme An- und Ausschalten des Sockelsaugers.
- Blende Aluminium eloxiert
- Einbaumaße: B 382 x H 105 x T 460 mm
- Sockel Mindesthöhe: 110 mm
- energiesparender Motor mit 600 Watt Saugleistung
- 230 V / 50 Hz
- nur 0,25 W Stromverbrauch im Stand-by Modus, ausschaltbar
- eingebaut leiser als die meisten herkömmlichen Staubsauger
- CE und VDE/GS geprüft
- LED-Kontrollleuchte für Staubbeutelwechsel

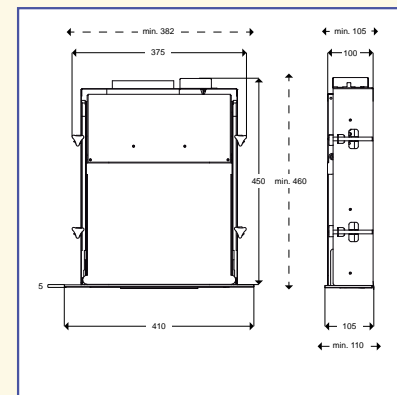



Soundmaster 4

Ausführung	Bestell-Nr.	€/Stück exkl. MwSt.	€/Stück inkl. MwSt.
Alu-Optik	694040	66,20	78,78

- Maße: B 216 x T 100 x H 50 mm
- unterbaufähig inkl. Befestigungsmaterial
- durch abnehmbare untere Bodenblende auch als Standgerät verwendbar
- exklusive Aluminium-Optik
- blau beleuchtete LCD-Anzeige
- Bassunterstützung
- elektronische Lautstärkenkontrolle
- Gangreserve Knopfzelle CR 2032 (nicht im Lieferumfang enthalten)
- AC/DC Netzadapter DC 9 V 400 mA inklusive
- **Radioteil:**
- UKW PLL-Radio mit Festsenderspeicher
- 30 Festsenderspeicher
- **Uhr:**
- automatische selbst einstellende LCD-Uhr durch DCF-77-Funksignal
- Weckfunktion mit Radio oder Signalton
- 2 Weckzeiteinstellungen
- 120 Min. Countdown Funktion



Soundmaster 5 USB

Design CD/MP3 Musik-Center mit USB

Ausführung	Bestell-Nr.	€/Stück exkl. MwSt.	€/Stück inkl. MwSt.
silber	694051	159,00	189,21

- Maße: B 260 x T 208 x H 75 mm
- unterbaufähig inkl. Befestigungsmaterial
- Netzbetrieb 230 V / 50 Hz
- Fernbedienung
- **Radioteil:**
- UKW PLL-Radio mit RDS
- automatischer Suchlauf mit 32 Festsenderspeichern
- AUX Eingang
- **USB:**
- USB-Schnittstelle
- **CD:**
- CD/CD-R/RW, CD/MP3
- **Uhr:**
- 24 Stunden LCD-Uhr
- Dualalarm, Timerfunktion



Soundmaster 9 Bluetooth

Design Musik-Center mit Bluetooth



Ausführung	Bestell-Nr.	€/Stück exkl. MwSt.	€/Stück inkl. MwSt.
silber	694058	144,00	171,36

- Maße: B 260 x T 162 x H 55 mm
- unterbaufähig inkl. Befestigungsmaterial
- Leistung 2x 2 Watt RMS
- Netzbetrieb 230 V / 50 Hz
- Fernbedienung
- **Radioteil:**
- DAB+/UKW PLL-Radio mit RDS
- Festsenderspeicher
- **Bluetooth Funktion:**
- Musikstreaming vom Handy
- **Freisprechfunktion**
- **Uhr:**
- 24 Stunden LCD-Uhr
- Dual Alarm (2 Weckzeiten)
- Timer (Eieruhr) Funktion
- Datumsfunktion
- LED-Beleuchtung (Unterseite)
- Dimmer für Display



Soundmaster 7 USB

Design CD/MP3 Musik-Center mit USB

Ausführung	Bestell-Nr.	€/Stück exkl. MwSt.	€/Stück inkl. MwSt.
silber	694057	238,00	283,22

- Maße: B 320 x T 235 x H 62 mm
- unterbaufähig inkl. Befestigungsmaterial
- Leistung 2x 3 Watt RMS, vorprogrammierter Equalizer
- Netzbetrieb 230 V / 50 Hz
- Fernbedienung
- **Radioteil:**
- DAB+/UKW PLL-Radio mit RDS
- Festsenderspeicher
- **USB:**
- USB-Schnittstelle
- **CD:**
- CD/CD-R/RW, CD/MP3
- **Uhr:**
- 24 Stunden LCD-Uhr
- Dual Alarm (2 Weckzeiten), Timer (Eieruhr) Funktion



Unterputzradio

Ausführung	Bestell-Nr.	€/Stück exkl. MwSt.	€/Stück inkl. MwSt.
weiß	694100	269,00	320,11
Edelstahl	694110	358,00	426,02

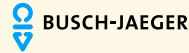

- **weiß oder Edelstahl**
- Maße: H 150 x B 80 x T 51 mm
- Radio zur Unterputzmontage mit integrierter Antenne und Lautsprechereinsatz
- Funktion: Beleuchteter FM-Stereo RDS Tuner mit 8 speicherbaren Sendern
- programmierbare Weck- und Abschaltfunktion
- Ausgangsleistung: 2 Watt
- Frequenz: 87,5 - 108,0 MHz
- Schutzklasse: IP 20
- Montageart Unterputzdose: gem. DIN, 49073-1, 60 mm
- Auf Wunsch können weitere Lautsprecher angeschlossen werden (1x Unterputz / 2x Einbau).



**Busch-Radio iNet
Internet-WLAN-Radio**

Ausführung	Bestell-Nr.	€/Stück exkl. MwSt.	€/Stück inkl. MwSt.
weiß	694120	484,00	575,96
Edelstahl	694125	578,00	687,82

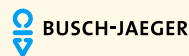

- **weiß oder Edelstahl**
- Maße: H 150 x B 80 x T 50 mm
- Internet-WLAN-Radio zur Unterputzmontage mit integriertem Lautsprechereinsatz
- Funktion: LCD-Display, Digital-Radio mit 8 speicherbaren Sendern
- programmierbare Uhr-, Weck- und Abschaltfunktion
- Ausgangsleistung: 4 Watt
- Mit einem Smartphone als UPnP-Bedieneinheit können im Heimnetzwerk gespeicherte Musikdateien über das Radio abgespielt werden.
- Netzwerkeinstellungen können über eine WLAN-Verbindung zum Smartphone oder PC vorgenommen werden
- Schutzklasse: IP 20
- Montageart Unterputzdose: gem. DIN, 49073-1, 60 mm
- Auf Wunsch können weitere Lautsprecher angeschlossen werden (1x Unterputz / 2x Einbau).



Edelstahl-Kochmulde EMS 30

2 Platten, 3,5 KW

Ausführung	Bestell-Nr.	€/Stück exkl. MwSt.	€/Stück inkl. MwSt.
Edelstahl	806679	189,00	224,91

- **Edelstahl**
- 2 Kochzonen:
vorne: Blitzkochplatte 145 mm
hinten: Blitzkochplatte 180 mm
- Außenmaß: B 298 x T 500 mm
- Ausschnittmaß: B 280 x T 480 mm
- Knebelschalter
- Betriebskontrollleuchten
- Anschlusswert: 3,5 kW
- mit Anschlusskabel und Schukostecker
- **keine Modulfunktion**



Domino-Kochfeld GKS 300

2 Platten, 3,0 KW, Glaskeramik

Ausführung	Bestell-Nr.	€/Stück exkl. MwSt.	€/Stück inkl. MwSt.
Glaskeramik	806648	368,00	437,92

- **Edelstahlrahmen**
- 2 Kochzonen:
vorne: Einkreis-Kochzone 145 mm
hinten: Einkreis-Kochzone 180 mm
- Außenmaß: B 300 x T 500 mm
- Ausschnittmaß: B 280 x T 480 mm
- Knebelschalter
- Restwärmeanzeige
- Anschlusswert: 3,0 kW
- mit Anschlusskabel und Schukostecker
- **keine Modulfunktion**



Pantryabdeckung

für 100er Pantry

Ausführung	Bestell-Nr.	€/Stück exkl. MwSt.	€/Stück inkl. MwSt.
E-Kochfeld, reversibel	818100	296,00	352,24

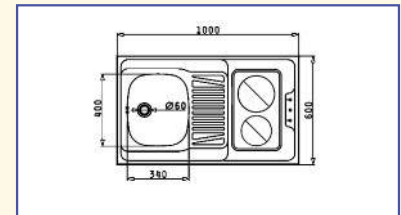

- Maße: B 1000 x T 600 x H 55 mm
- **Eingebautes Kochfeld**
- 1 Blitzkochplatte Ø 145 mm, 1500 Watt
- 1 Kochplatte Ø 180 mm, 1500 Watt
- Steckerfertig
- 2 Knebelschalter mit 7 Stufen



Einbau-Küchenwaage Premium

in Edelstahlwanne

Ausführung	Bestell-Nr.	€/Stück exkl. MwSt.	€/Stück inkl. MwSt.
schwarz/Edelstahl	820050	335,00	398,65

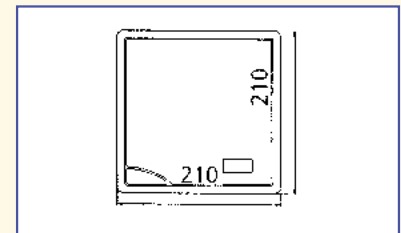

- Wiegebereich: 0 – 5000 g
- Wiegefläche aus Sicherheitsglas
- Zuwiegefunktion
- automatische Abschaltung
- 2 Longlife-Batterien beiliegend
- Ausschnittmaß: 200 x 200 mm
- Wiegetoleranz: +/- 1%
- Einbautiefe: 3,4 cm

Die Revolution im Sockel

Die elektrische Höhenverstellung ermöglicht ergonomisches und komfortables Arbeiten in der Küche - besonders wichtig, wenn Personen unterschiedlicher Größe in der Küche arbeiten.

Mit dem neuen Baselift™-System lässt sich bequem, exakt und sicher die Arbeitshöhe individuell einstellen.

Baselift™ ist eine kompakte Hubeinheit mit einem Einbaumaß von nur 100 Millimetern. Der Einstellbereich beträgt ebenfalls 100 Millimeter, so lässt sich in jeder Situation ergonomisch arbeiten.

Bedient wird der Baselift™ über den Einbauswitcher oder ganz einfach per Bluetooth über ein Smartphone oder Tablet. Optional erhalten Sie für das System das Desk Panel DPT mit Touch-Technologie, Höhenanzeige und Speichertasten für eine noch komfortablere Bedienung.

Kompromisse bei der Größe der Kochinsel bzw. der Küchenzeile muss man übrigens nicht machen, das Baselift™-System gibt es in drei Ausführungen: als 4er-, 6er- und 8er-System für Kochinseln bis zu einer Größe von ca. 3,50 x 1,20 m bzw. Küchenzeilen bis 4 m Länge.

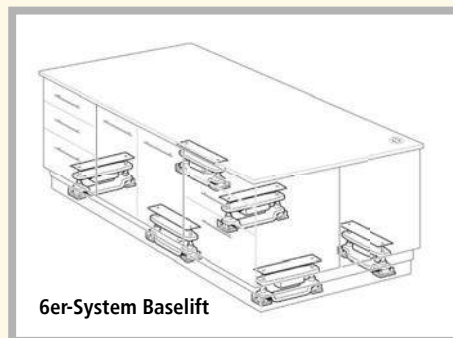

100 mm Hublänge

100 mm Einbaumaß

Baselift™

- Kraft: 1.500 N
- Geschwindigkeit: 14 mm/s
- Einbaumaß: 100 mm
- Hublänge: 100 mm

PLUS X AWARD[®]
ausgezeichnet als:
BESTES PRODUKT DES JAHRES 2014

Steereinheit CBD6S

- kompakt und leicht
- ZERO™-Technologie für äußerst geringen Stromverbrauch im Standby-Modus
- PVC-frei (Standard)
- komfortables Kabelmanagement
- Leistungsstark mit angenehmem Geräuschniveau und konstanter Geschwindigkeit
- über Bluetooth ansteuerbar

Baselift-Zubehör

- Montagebeschläge zur leichten Baselift-Anbringung und Klammern für die einfache Befestigung des Sockels

Desk Panel DPH

- kleines und kompaktes Bedienelement
- Auf-/Ab-Funktion
- Einbau in Arbeitsplatten möglich

Optional: Desk Panel DPT

- Einbau in Arbeitsplatten möglich
- Touch-Technologie
- Höhenanzeige
- Speichertasten

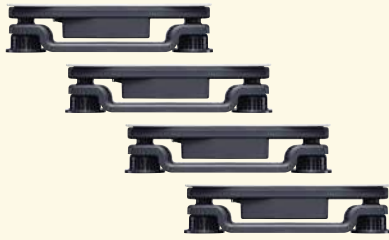

4er-System Baselift Bluetooth

Sockelhöhenverstellung für kleinere Anwendungen

Ausführung	Bestell-Nr.	€/Stück exkl. MwSt.	€/Stück inkl. MwSt.
4er-System	881000	1.718,00	2.044,42



- **Planungsempfehlung 4er-System:**
für Zeilen bis 2 m oder
für Inseln bis ca. 1,20 x 1,20 m
- Der Abstand zwischen den Baselifts sollte nicht mehr als 60 cm betragen.
- zulässige Gewichtsbelastung: 600 kg
- **4er-System bestehend aus:**
 - 4 x Baselift
 - 8 x Clip zur Bodenbefestigung
 - 16 x Clip zur Sockelbefestigung
 - 1 x Steuerung CBD6S 4 Kanal
 - 1 x Desk Panel DPH Einbauschalter, schwarz
 - 1 x Verlängerungskabel DP, 3 m
 - 1 x Netzkabel 3,20 m
 - 4 x Motorkabel 1 m

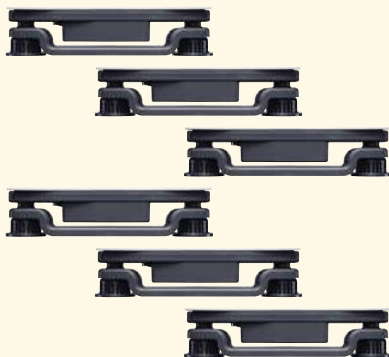

6er-System Baselift Bluetooth

Sockelhöhenverstellung für mittlere Anwendungen

Ausführung	Bestell-Nr.	€/Stück exkl. MwSt.	€/Stück inkl. MwSt.
6er-System	881001	2.628,00	3.127,32



- **Planungsempfehlung 6er-System:**
für Zeilen bis 3 m oder
für Inseln bis ca. 2,20 x 1,20 m
- Der Abstand zwischen den Baselifts sollte nicht mehr als 60 cm betragen.
- zulässige Gewichtsbelastung: 900 kg
- **6er-System bestehend aus:**
 - 6 x Baselift
 - 12 x Clip zur Bodenbefestigung
 - 24 x Clip zur Sockelbefestigung
 - 2 x Steuerung CBD6S 3 Kanal
 - 1 x Desk Panel DPH Einbauschalter, schwarz
 - 1 x Verlängerungskabel DP, 3 m
 - 2 x Netzkabel 3,20 m
 - 6 x Motorkabel 1 m
 - 1 x Verbindungskabel Multiparallel

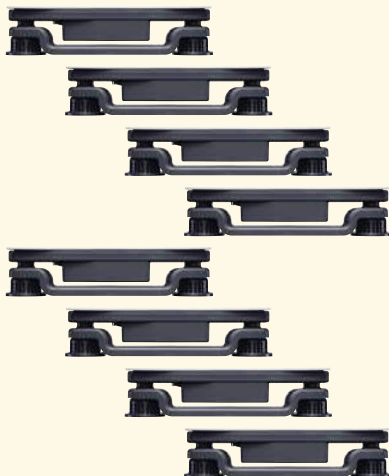

8er-System Baselift Bluetooth

Sockelhöhenverstellung für große Anwendungen

Ausführung	Bestell-Nr.	€/Stück exkl. MwSt.	€/Stück inkl. MwSt.
8er-System	881002	3.348,00	3.984,12

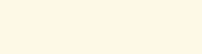

- **Planungsempfehlung 8er-System:**
für Zeilen bis 4 m oder
für Inseln bis ca. 3,50 x 1,20 m
- Der Abstand zwischen den Baselifts sollte nicht mehr als 60 cm betragen.
- zulässige Gewichtsbelastung: 1200 kg
- **8er-System bestehend aus:**
 - 8 x Baselift
 - 16 x Clip zur Bodenbefestigung
 - 32 x Clip zur Sockelbefestigung
 - 2 x Steuerung CBD6S 4 Kanal
 - 1 x Desk Panel DPH Einbauschalter, schwarz
 - 1 x Verlängerungskabel DP, 3 m
 - 2 x Netzkabel 3,20 m
 - 8 x Motorkabel 1 m
 - 1 x Verbindungskabel Multiparallel



Desk Panel DPT

Ausführung	Bestell-Nr.	€/Stück exkl. MwSt.	€/Stück inkl. MwSt.
schwarz	881003	145,00	172,55

- Einbauschalter mit erweiterten Funktionen
- Touch-Technologie
- LED-Display für Höhenanzeige
- 3 Memorytasten zusätzlich zur den Standardtasten für Auf-/Abwärtsbewegung
- mit Randabschluss in der Arbeitsplatte
- Ø inkl. Rahmen: 72 mm



Möchten Sie mehr Platz für Schränke und Arbeitsfläche in Ihrer Küche?

Dies ist möglich, wenn Sie den Heizkörper durch einen SpaceSaver ersetzen. Dieser wird an die bestehenden Heizungsrohre angeschlossen. Der SpaceSaver ist geräuscharm und kompakt.



Die Vorteile: • mehr Platz für Ihre Planung • der geräuscharme Ventilator schaltet automatisch bei 38°C Wassertemperatur ein und sorgt für schnelle und angenehme Wärme • standardmäßig geliefert wird der SpaceSaver mit einem Grill aus gebürstetem Edelstahl • einfache Montage mit nur zwei Schrauben am Sockel • Entlüftungsmöglichkeit ohne Demontage • niedrige Wartungskosten • Geräte mit CE- und KEMA-Zertifizierung • 2 Jahre Garantie

Weitere Varianten: • elektrischer SpaceSaver 2 kW



Wie funktioniert der SpaceSaver?

Heißes Wasser aus Ihrer Zentralheizung fließt durch einen Wärmetauscher und gibt seine Wärme an die Aluminiumlamellen ab. Kühle Luft wird durch den Ventilator angesaugt, beim Durchströmen des Wärmetauschers erwärmt und sanft in den Raum zurückgeblasen. Dies führt nicht nur zu einer gleichmäßigeren Wärmeverteilung, ein Raum wird auf diese Weise auch in weniger als der Hälfte der Zeit erwärmt, wie mit einem herkömmlichen Plattenheizkörper. Der Space Saver verfügt über einen eingebauten Thermostat, der dafür sorgt, dass der Ventilator erst anspringt, wenn das Wasser im Zentralheizungssystem, das durch den Wärmetauscher strömt, eine Temperatur von mindestens 38°C erreicht hat. Dadurch wird verhindert, dass der Space Saver in der Phase nach dem Einschalten kühle Luft ausbläst.

Space Saver 6, Space Saver 8 und Space Saver 80

Der SpaceSaver ist in erster Linie für die Montage in der Sockelleiste von Küchenschränken vorgesehen. Er kann jedoch auch in ähnlichen Einbauten wie unter Treppen oder in Einbaumöbelsockel montiert werden. **Die SpaceSaver Modelle dürfen nicht im Badezimmer oder anderen feuchten Räumen montiert werden.**

Der SpaceSaver wurde für den Gebrauch in Zweirohr-Zentralheizungssystemen mit Pumpe entwickelt. Die Durchmesser der Rohre betragen 15 mm und jedes der beiden kann als Vor- oder Rücklaufleitung genutzt werden.

Dieses Produkt ist nicht für Einrohrsysteme geeignet.

Der SpaceSaver ist als fest angebrachtes Gerät klassifiziert und sollte über einen zweipoligen Anschluss mit minimal 3A-Sicherung angeschlossen werden. Der Anschluss darf nicht unmittelbar über dem Heizelement angebracht sein, sollte jedoch nach der Montage zugänglich bleiben. Das Netzkabel kann nicht ausgetauscht werden. Bei beschädigtem Kabel sollte das Gerät ersetzt werden. Alle SpaceSaver-Geräte müssen geerdet sein.

Um eine ausreichende Luftzirkulation zu gewährleisten, muss ein Mindestabstand von 20 mm zwischen der Oberkante des Produkts und dem darüber liegenden Brett eingehalten werden. Um mögliche Vibration zu vermeiden, muss dieses Produkt auf einer flachen, ebenen Oberfläche montiert werden. Das Produkt darf nach der Montage von der Rückseite nicht mehr zugänglich sein.

Es wird dringend angeraten, das Zentralheizungssystem nach abgeschlossener Montage durchzuspülen und unter Zugabe eines Korrosionshemmstoffs neu zu füllen. Wird das Produkt nicht in Übereinstimmung mit diesen Vorschriften montiert und betrieben, kann dies zum Erlöschen der Garantie führen.



Space Saver 6 zum Anschluss an Zentralheizungssysteme

Ausführung	Bestell-Nr.	€/Stück exkl. MwSt.	€/Stück inkl. MwSt.
Edelstahl	819060	538,00	640,22

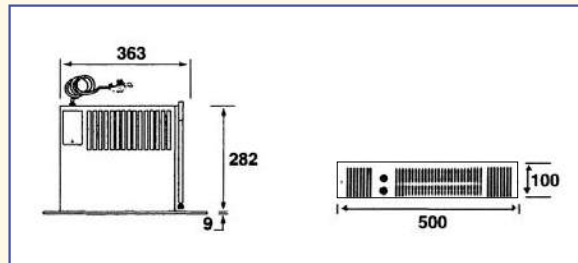

- Lüftungs-Grill Edelstahl gebürstet
- inkl. 2 m Netzanschlussleitung und Schuko-Stecker
- 2080 W
- Heizleistung: Stufe I: 1479 W
Stufe II: 2080 W
- Einbauhöhe: H 96 mm
- für Räume mit ca. 18 m²
- inkl. 2 x 80 cm flexible, verschließbare Anschlussschläuche mit beidseitiger Schnellkupplung für einfache Montage



Space Saver 8 zum Anschluss an Zentralheizungssysteme

Ausführung	Bestell-Nr.	€/Stück exkl. MwSt.	€/Stück inkl. MwSt.
Edelstahl	819080	706,00	840,14

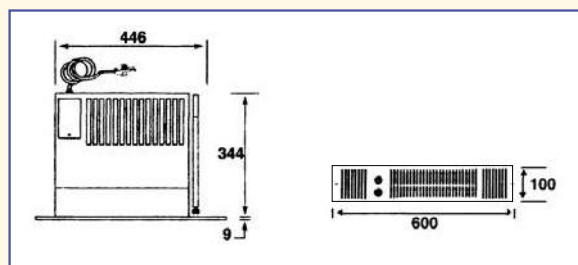

- Lüftungs-Grill Edelstahl gebürstet
- inkl. 2 m Netzanschlussleitung und Schuko-Stecker
- 2673 W
- Heizleistung: Stufe I: 1892 W
Stufe II: 2673 W
- Einbauhöhe: H 96 mm
- für Räume mit ca. 26 m²
- inkl. 2 x 80 cm flexible, verschließbare Anschlussschläuche mit beidseitiger Schnellkupplung für einfache Montage





Space Saver 80 zum Anschluss an Zentralheizungssysteme

Ausführung	Bestell-Nr.	€/Stück exkl. MwSt.	€/Stück inkl. MwSt.
Edelstahl	819081	706,00	840,14

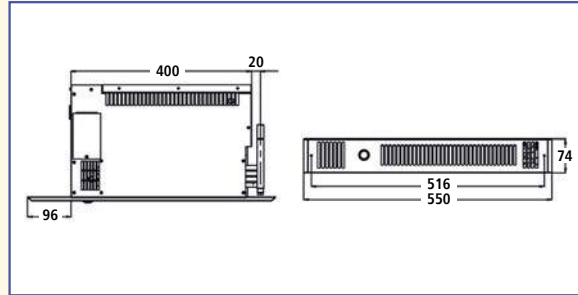

- Der Space Saver 80 ist durch seine geringe Bauhöhe ideal für Küchen mit einer Sockelhöhe von nur 80 mm.
- Lüftungs-Grill Edelstahl gebürstet
- inkl. 2 m Netzanschlussleitung und Schuko-Stecker
- 1150 W
- Heizleistung: Stufe I: 850 W
Stufe II: 1150 W
- Einbauhöhe: H 80 mm
- für Räume mit ca. 10-12 m²
- inkl. 2 x 80 cm flexible, verschließbare Anschlussschläuche mit beidseitiger Schnellkupplung für einfache Montage



Space Saver 2 KW-E inkl. elektrischem Heizelement

Ausführung	Bestell-Nr.	€/Stück exkl. MwSt.	€/Stück inkl. MwSt.
Edelstahl	819063	405,00	481,95

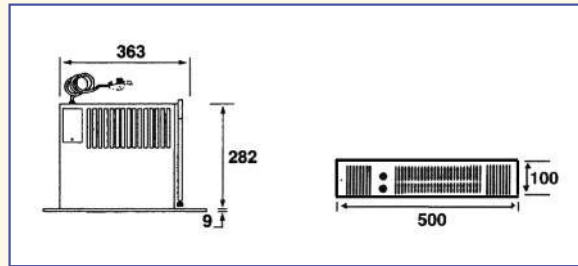

- Lüftungs-Grill Edelstahl gebürstet
- inkl. 2 m Netzanschlussleitung
- 1000/2000 W
- 2-poliger Anschluss mit minimal 10A-Sicherung
- Überhitzungsschutz
- Einbauhöhe: H 96 mm
- für Räume mit ca. 14 m²



Raumthermostat für Space Saver 6 / 8 / 6-Duo

Ausführung	Bestell-Nr.	€/Stück exkl. MwSt.	€/Stück inkl. MwSt.
Abbildung links	819090	62,00	73,78

für Space Saver 2 KW-E

Abbildung rechts	819091	110,00	130,90
------------------	--------	--------	--------

- das Raumthermostat ist für eine maximale Raumtemperatur von 32° C geeignet
- **Montageplatz für Ihren Raumthermostat:** Wählen Sie einen Platz, an dem die Leistung des Thermostats nicht durch Wärme, Sonneneinstrahlung oder Luftzug beeinträchtigt wird. Eine Anbringung in der Nähe von Türen oder Fenstern ist zu vermeiden. Die empfohlene Anbringungshöhe beträgt 1,5 m über dem Boden.



Kleinspeicher Huz 5 Basis 5 Liter Basis - offen

Ausführung	Bestell-Nr.	€/Stück exkl. MwSt.	€/Stück inkl. MwSt.
Huz 5 Basis	815140	142,00	168,98

- Inhalt: 5 Liter
- **Untertischmontage (Huz)**
- Stufenlose Temperaturwahl von ca. 35-85°C
- Durch ziehen des Netzsteckers rücksetzbarer Sicherheitstemperaturbegrenzer
- Bereitschaftsstromverbrauch nur 0,27kWh/24h
- Anschlusskabel mit Eurostecker, ca. 0,6 m
- Maße: H 415 x B 252 x T 215 mm
- **zum Anschluß von Niederdruckarmaturen**



Kleinspeicher Huz 5 Öko Comfort 5 Liter Öko Comfort - offen

Ausführung	Bestell-Nr.	€/Stück exkl. MwSt.	€/Stück inkl. MwSt.
Huz 5 Öko Comfort	815142	182,00	216,58



- Inhalt: 5 Liter
- **Untertischmontage**
- **Thermostop-Technologie für sparsamen Energieverbrauch**
- Stufenlose Temperaturwahl von ca. 35-85°C
- Durch ziehen des Netzsteckers rücksetzbarer Sicherheitstemperaturbegrenzer
- Bereitschaftsstromverbrauch nur 0,23kWh/24h
- Anschlusskabel mit Eurostecker, ca. 0,6 m
- Maße: H 443 x B 263 x T 230 mm
- **zum Anschluß von Niederdruckarmaturen**



Kleinspeicher Huz 5 Öko Drop Stop 5 Liter Öko Drop Stop - offen

Ausführung	Bestell-Nr.	€/Stück exkl. MwSt.	€/Stück inkl. MwSt.
Huz 5 Öko Drop Stop	815143	262,50	312,38



- Inhalt: 5 Liter
- **Untertischmontage**
- **Thermostop-Technologie für sparsamen Energieverbrauch**
- **DropStop: Offener Kleinspeicher, der beim Aufheizen nicht mehr tropft**
- Stufenlose Temperaturwahl von ca. 35-85°C
- Durch ziehen des Netzsteckers rücksetzbarer Sicherheitstemperaturbegrenzer
- Bereitschaftsstromverbrauch nur 0,2 kWh/24h
- Anschlusskabel mit Eurostecker, ca. 0,6 m
- Maße: H 436 x B 263 x T 230 mm
- **zum Anschluß von Niederdruckarmaturen**

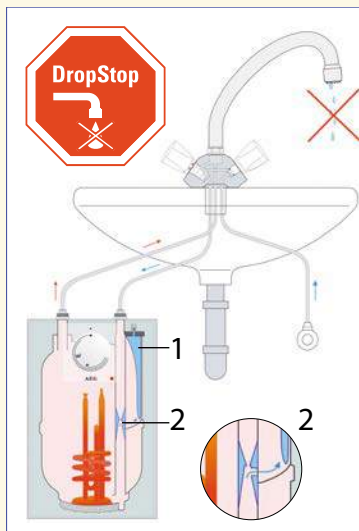

Das Ausdehnungswasser, welches beim Aufheizen entsteht, wird in einem Zylinder mit flexibler Kunststoffmembran (1) gesammelt. Beim nächsten Zapfvorgang entleert sich der Zylinder über die Düse (2) wieder, damit ist der Raum für den nächsten Aufheizvorgang wieder frei. Das spart Energie und Wasser und reduziert hässliche Kalkablagerungen an den Armaturen.

Konstruktionsbedingt besteht bei offenen Temperierbatterien eine Verbindung zwischen Kalt- und Warmwasseranschluss. Durch die Schwerkraft zirkuliert auch zwischen den Zapfvorgängen ständig warmes Wasser zur Armatur und wird abgekühlt. ThermoStop besteht aus einem kleinen Syphon (1), der die Luftbläschen, die sich beim Aufheizvorgang am Heizkörper bilden, sammelt. Durch die entstehende Luftblase wird die Wärme zirkulation zur Armatur unterbrochen und die Wärme bleibt im Speicher.

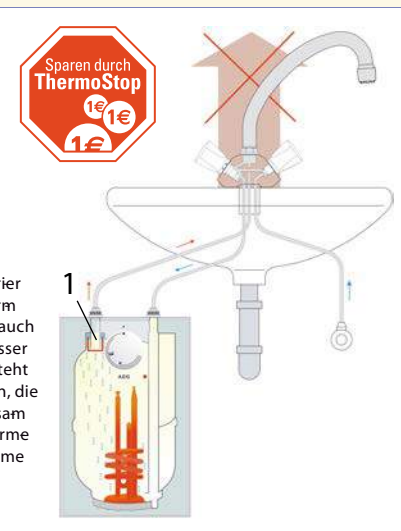

Eine passende Niederdruckarmatur finden Sie im Kapitel Armaturen, z.B. die New Vogtmix-1, Art.-Nr. 324610



IHR GROßHANDEL FÜR KÜCHENZUBEHÖR



Miniküchen
von VOGT: gleich
Katalog anfordern!

stengel Küchen

Miniküchen 2016

- gültig bis zum 31.12.2016 -

AUSSTATTUNGEN

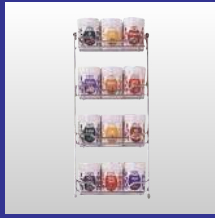
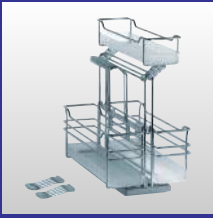
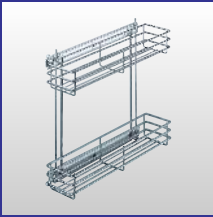
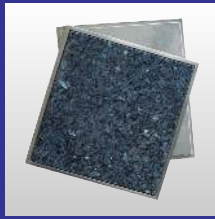
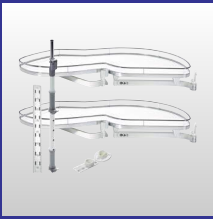



Alles in bester Ordnung...

Ein Besenschrank, ausgestattet mit nützlichen und praktischen Halterungen. Hier ist übersichtlich verstaut, was zur Hausarbeit benötigt wird.

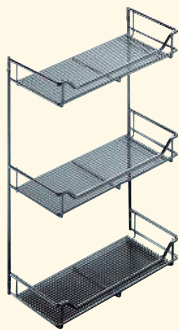

Besenschrankregal verchromt

Ausführung	Bestell-Nr.	€/Stück exkl. MwSt.	€/Stück inkl. MwSt.
3-etagig	611710	139,50	166,01
4-etagig	611711	169,50	201,71

- besonders stabile Ausführung
- **3-etagig**
- Maße: B 403 x T 208 x H 624 mm
- **4-etagig**
- Maße: B 403 x T 208 x H 900 mm



Schlauch- und Gerätehalter für Staubsaugerzubehör

Ausführung	Bestell-Nr.	€/Stück exkl. MwSt.	€/Stück inkl. MwSt.
verchromt	611680	98,00	116,62

- verchromt
- sehr stabile Ausführung
- Maße: B 390 x T 83 x H 765 mm

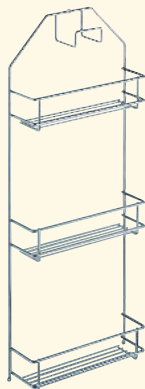

Schlauch- und Gerätehalter

Ausführung	Bestell-Nr.	€/Stück exkl. MwSt.	€/Stück inkl. MwSt.
verchromt	611689	77,00	91,63

- verchromt
- Maße: B 300 x T 80 x H 760 mm



AUSSTATTUNGEN

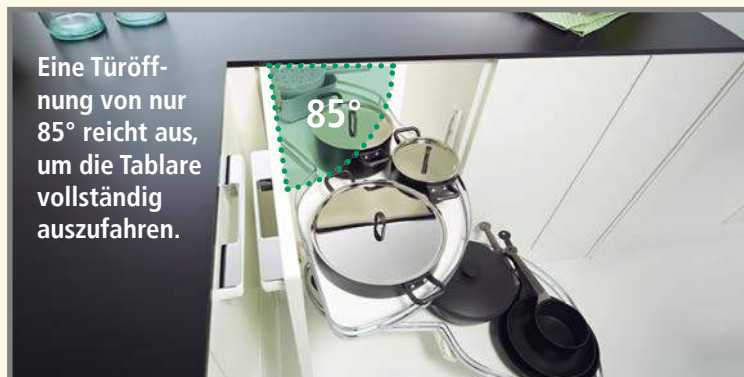

ClickFixx
für schnelle
und sichere Montage



optional:
SoftStopp-Plus-Dämpfer



Höhenverstellbarkeit der Tablare

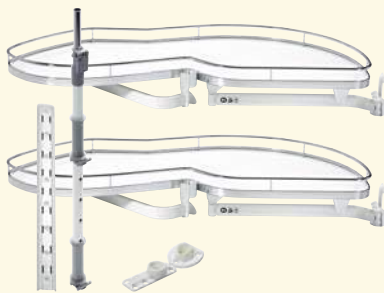
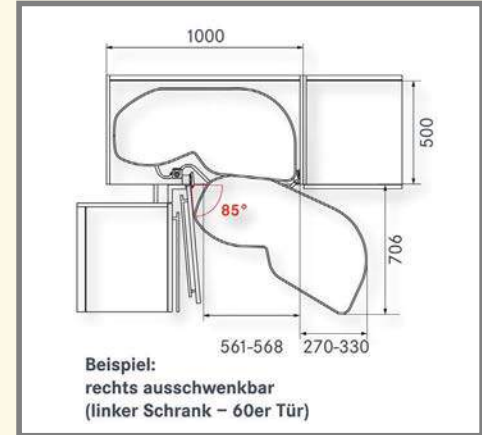
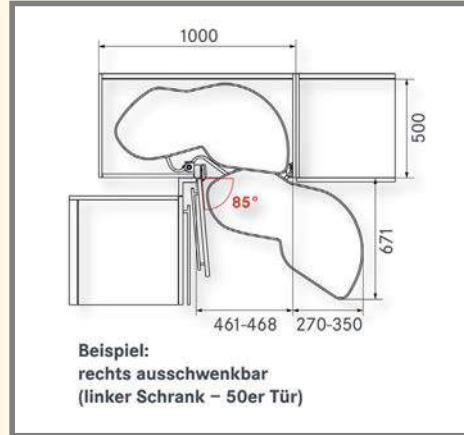
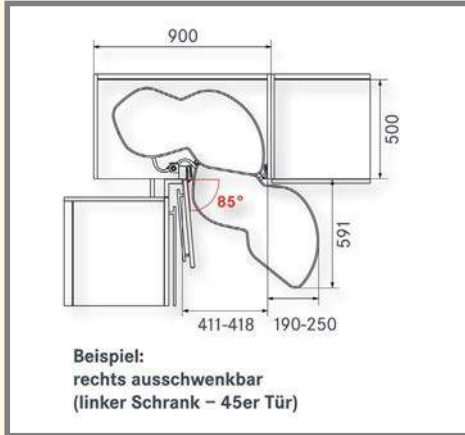

**Le Mans II Schwenkauszug Set
für 45er Tür**

Ausführung	Bestell-Nr.	€/Set exkl. MwSt.	€/Set inkl. MwSt.
rechts ausschwenkbar	616203	504,00	599,76
links ausschwenkbar	616204	504,00	599,76

für 50er Tür

rechts ausschwenkbar	616205	533,00	634,27
links ausschwenkbar	616206	533,00	634,27

für 60er Tür

rechts ausschwenkbar	616207	589,00	700,91
links ausschwenkbar	616208	589,00	700,91

Serienmäßig mit
ARENAplus
RutschStopp

- Boden: weiß
- Reling: verchromt
- Set bestehend aus:
2 x ARENA Classic-Tablar, 1 x Achsrohr höhenverstellbar (für lichte Schrankhöhe 600-750 mm), 1 x Korpus-M-Profil, 1 x Anbindung oben, 1 x Achslager unten
- rechts oder links ausschwenkbar
- Traglast: max. 25 kg/Tablar
- mit ARENAplus-RutschStopp
- Tablare höhenverstellbar
- Türöffnung von 85° reicht aus, um Tablare vollständig auszufahren
- schnelle und sichere Montage durch ClickFix



**SoftStopp-Plus-Dämpfer (2er-Set)
gedämpfter Selbsteinzug**

Ausführung	Bestell-Nr.	€/Set exkl. MwSt.	€/Set inkl. MwSt.
rechts ausschwenkbar	616190	32,80	39,03
links ausschwenkbar	616191	32,80	39,03

SOFTSTOPPLUS

- gedämpfter Selbsteinzug mit dem SoftStopp-Plus-Dämpfer
- weiß

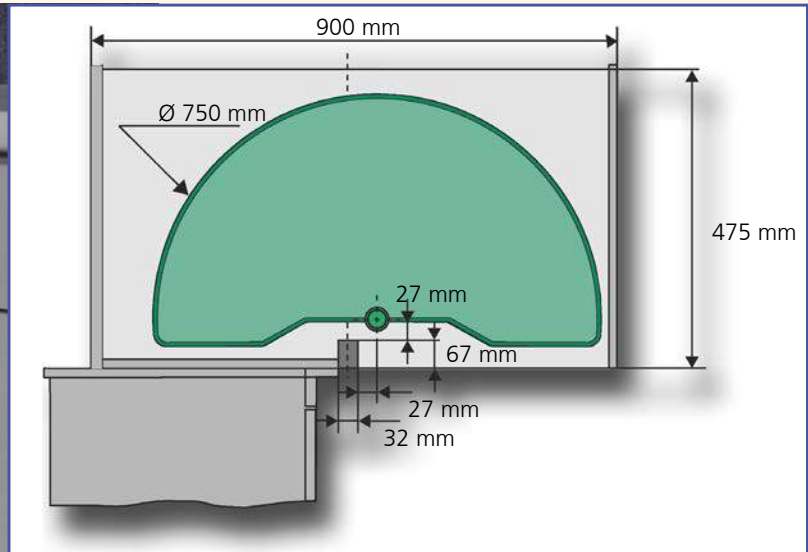

Das Halbkreis-Tablar als Eckkarussell hinter einer Drehtür.

Der Vorteil:

Zwei Ebenen übereinander sind einzeln bequem zu erreichen.

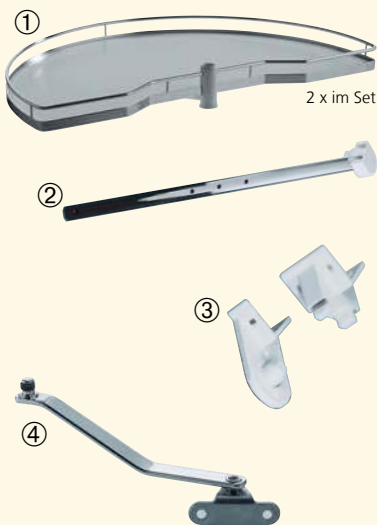

**Arena Halbkreis Set
für 90er Eckunterschranke**

Ausführung	Bestell-Nr.	€/Set exkl. MwSt.	€/Set inkl. MwSt.
rechts/links	610421	269,00	320,11

ARENAplus
R RUTSCH STOPP

- Boden: weiß
- Reling: verchromt
- Set bestehend aus: 2 x Tablar, 1 x Achsrohr, 1 x Achsrohrbefestigung, 1 Mitnehmer
- mit Arena-Rutsch-Stopp
- rechts oder links einsetzbar
- Traglast: max. 20 kg/ Tablar
- **Tablar:**
 - Maße B 750 x T 420 x H 90 mm
- **Achsrohr**
 - mit oberer Halterung für Halbkreistablar
 - Rohrlänge: 542 mm
- **Achsrohrbefestigung**
 - komplett mit oberer und unterer Befestigung
- **Mitnehmer für Halbkreistablar**
 - clipsbare Verbindung zwischen unterem Tablar und Tür passend bei Pfostentiefe 65 mm vernickelt



cookingAgent
auf Auszugssystem (Innenauszug)

Ausführung	Bestell-Nr.	€/Stück exkl. MwSt.	€/Stück inkl. MwSt.
grau	618941	224,00	266,56

- Der **cookingAgent** bietet Platz für alle Lieblings-Küchenutensilien.
- folgende Behälter stehen zur Verfügung:
 - Messerblock mit Kunststofflamellen
 - Kochgeschirrhalter
 - Besteckhalter
 - 2 Kunststoffschütten
 - 2 Einhängemodule
 - Flaschenhalter mit Kippreling
- Alle Module sind herausnehmbar und können nach Vorliebe neu platziert werden.
- Die Kunststoffteile können in der Geschirrspülmaschine gereinigt werden.
- **nur für Schränke mit Drehtüren ab 40 cm Breite geeignet**
- Einbaumaße: B 275 x H 625 x T 489 mm
- Bodenmontage

EINBAUMASS AB
← 40 cm →



cleaningAgent
auf Auszugssystem (Innenauszug)

Ausführung	Bestell-Nr.	€/Stück exkl. MwSt.	€/Stück inkl. MwSt.
grau	618942	126,00	149,94

- Im **cleaningAgent** wird alles zum Putzen auf kleinstem Raum verstaut.
- entnehmbarer Putzmittelkorb mit ergonomischem Griff
- alle Kunststoffschalen sind herausnehmbar und können in der Geschirrspülmaschine gereinigt werden.
- **nur für Schränke mit Drehtüren ab 40 cm Breite geeignet**
- Einbaumaße: B 298 x H 480 x T 480 mm
- Bodenmontage

EINBAUMASS AB
← 40 cm →

Innenauszug für Drehtüren



Ganzmetall-Innenauszug für Drehtüren Teilauszug

Ausführung	Bestell-Nr.	€/Stück exkl. MwSt.	€/Stück inkl. MwSt.
für U 50	611100	44,50	52,96
für U 60	611101	49,50	58,91

- verchromt
- **Maße für U 50:**
T 450 x H 100 mm
- **Maße für U 60:**
T 450 x H 100 mm
- komplett inkl. Führung und Distanzstücken
- geeignet für 16/19 mm Seitenwände
- Belastbarkeit: max. 20 kg

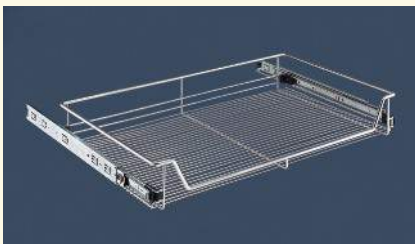
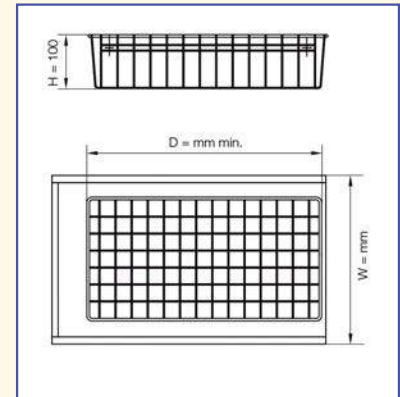

Ganzmetall-Innenauszug für Drehtüren Vollauszug

Ausführung	Bestell-Nr.	€/Stück exkl. MwSt.	€/Stück inkl. MwSt.
für U 50	611102	83,00	98,77
für U 60	611103	87,00	103,53

- verchromt
- **Maße für U 50:**
T 490 x H 100 mm
- **Maße für U 60:**
T 490 x H 100 mm
- komplett inkl. Vollauszugsführung
- geeignet für 16/19 mm Seitenwände (bei 19 mm Seitenwänden auf einer Seite keinen Abstandshalter verwenden!)
- Belastbarkeit: max. 35 kg

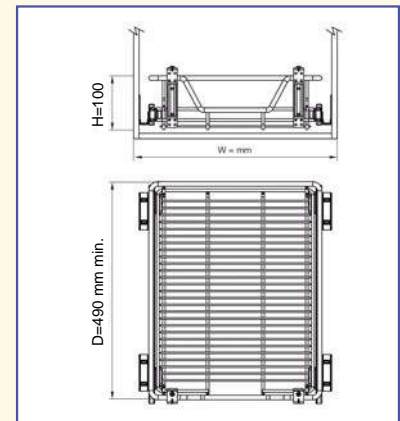



Ganzmetall-Innenauszüge komplett im Set, da stimmt die Qualität und auch der Preis.

Damit werten Sie Ihre Küche auf und schaffen schönen Stauraum.



Herdauszugsrost zur Montage ohne Schrank. Sicherungsbügel vorne und hinten verhindern das Herabfallen der Töpfe und Pfannen.

Ein Aufbewahrungssystem, das sich sehen lassen kann.

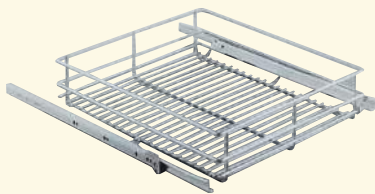

Ganzmetall-Innenauszug-Set

komplett inkl. Führung und Distanzstücken

Ausführung	Bestell-Nr.	€/Stück exkl. MwSt.	€/Stück inkl. MwSt.
für U 40	611460	54,60	64,97
für U 50	611461	57,20	68,07
für U 60	611462	61,50	73,19

• **silbermetallic, pulverbeschichtet**

- für U 40: B 345 x T 500 x H 100 mm
- für U 50: B 445 x T 500 x H 100 mm
- für U 60: B 545 x T 500 x H 100 mm
- Belastbarkeit: max. 15 kg
- geeignet für 16/19 mm Seitenwände



Herdauszugsrost

komplett inkl. Führung und Edelstahl-Führungsverkleidung

Ausführung	Bestell-Nr.	€/Stück exkl. MwSt.	€/Stück inkl. MwSt.
600 mm	616352	188,00	223,72
900 mm	616353	232,00	276,08

• **verchromt**

- Einbaumaße: B 600 x T 530 x H 45 mm oder B 900 x T 530 x H 45 mm
- Belastbarkeit: max. 15 kg

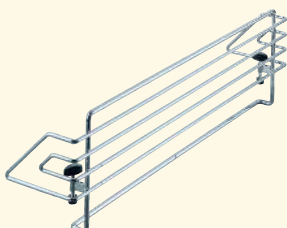

Kindersicherung

für Kochmulden, Ceranfelder usw.

Ausführung	Bestell-Nr.	€/Stück exkl. MwSt.	€/Stück inkl. MwSt.
60 cm verchromt	611163	63,60	75,68

- Einfache Schnellmontage durch Klemmverschraubung an der Arbeitsplatte.

• **Kindersicherung 60**

- Maße: B 678 x T 140 x H 175 mm

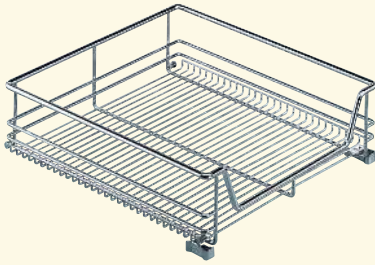

Ganzmetall-Innenauszug mit Griffabsenkung

Ausführung	Bestell-Nr.	€/Stück exkl. MwSt.	€/Stück inkl. MwSt.
für U 45	611701	101,00	120,19
für U 50	611702	109,60	130,42
für U 60	611703	113,80	135,42



- **verchromt**
- für U 45: B 370 x T 476 x H 120 mm
für U 50: B 420 x T 476 x H 120 mm
für U 60: B 520 x T 476 x H 120 mm
- Einbaubreite zzgl. 25 mm Distanzleiste (Bestell-Nr. 611706/ 611707)
für U 45: 387 - 393 mm
für U 50: 437 - 443 mm
für U 60: 537 - 543 mm
- **Auslaufartikel**

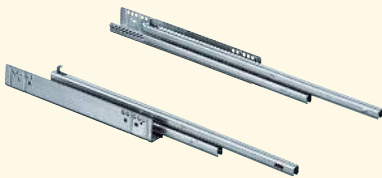

Vollauszugs-Kugelführung

Ausführung	Bestell-Nr.	€/Set exkl. MwSt.	€/Set inkl. MwSt.
Set (2 Stück)	611760	77,30	91,99



- Hettich Quadro V6 mit Selbsteinzug, passend zu Ganzmetall-Auszügen
- **Hinweis: Auf der Scharnierseite ist eine Distanzleiste erforderlich**
- Belastbarkeit: max. 30 kg
- **Auslaufartikel**

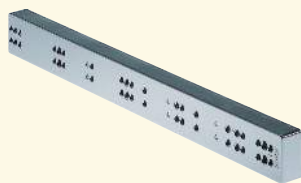

Distanzleiste aus Kunststoff

Ausführung	Bestell-Nr.	€/Stück exkl. MwSt.	€/Stück inkl. MwSt.
weiß	611706	9,10	10,83
verchromt	611707	16,50	19,64



- für Ganzmetall-Auszüge bei scharnierten Türen
- Breite: 25 mm



Kindersicherung

Ausführung	Bestell-Nr.	€/Stück exkl. MwSt.	€/Stück inkl. MwSt.
Verschluss	699010	7,50	8,93
Magnetknopf	699011	13,95	16,60

- zum Öffnen der Tür wird der Magnetknopf an die Oberfläche gehalten und der Verschluss an der Innenseite öffnet
- Verschluss kann in Frontstärken von 13 - 40 mm eingebaut werden
- ein Magnetknopf kann für mehrere Verschlüsse eingesetzt werden



Die Alternative...

Ein kompaktes Korb-Auszugssystem schafft übersichtliche Ordnung.

Perfekt ausgearbeitete Technik, schönes Design und größtmögliche Raumnutzung.



Ganzmetall-Innenauszug-Set komplett mit Führungen, silberfarben

Ausführung	Bestell-Nr.	€/Set exkl. MwSt.	€/Set inkl. MwSt.
für U 30	611450	99,60	118,52
für U 50	611452	119,80	142,56
für U 60	611453	122,20	145,42

- verchromt
- variabel durch Clips-Technik

- für U 30: B 226 x T 493 x H 80 mm
- für U 50: B 428 x T 493 x H 80 mm
- für U 60: B 530 x T 493 x H 80 mm
- Einbaubreite inkl. Führungen
- für U 30: 232 - 262 mm
- für U 50: 432 - 462 mm
- für U 60: 522 - 552 mm
- Belastbarkeit: max. 15 kg

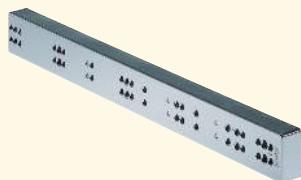

Distanzleiste aus Kunststoff

Ausführung	Bestell-Nr.	€/Stück exkl. MwSt.	€/Stück inkl. MwSt.
weiß	611706	9,10	10,83
verchromt	611707	16,50	19,64

- für Ganzmetall-Auszüge bei scharnierten Türen
- Breite: 25 mm

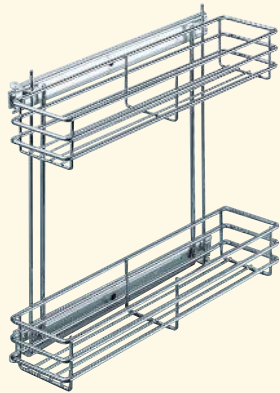

Spülenauszug 1
komplett inkl. Führung

Ausführung	Bestell-Nr.	€/Stück exkl. MwSt.	€/Stück inkl. MwSt.
verchromt	611501	109,90	130,78

- **verchromt**
- links oder rechts einsetzbar
- Maße: B 117 x T 470 x H 420 mm
- Mindestbreite inkl. Führung: 140 mm (lichte Einbaubreite)
- **Hinweis: Auf der Scharnierseite sind zwei Distanzleisten erforderlich (siehe unten)**

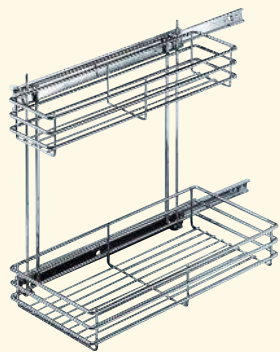

Spülenauszug 2
komplett inkl. Führung

Ausführung	Bestell-Nr.	€/Stück exkl. MwSt.	€/Stück inkl. MwSt.
verchromt	611500	113,30	134,83

- **verchromt**
- links oder rechts einsetzbar
- Maße: B 217 x T 470 x H 420 mm
- Mindestbreite inkl. Führung: 240 mm (lichte Einbaubreite)
- **Hinweis: Auf der Scharnierseite sind zwei Distanzleisten erforderlich (siehe unten)**

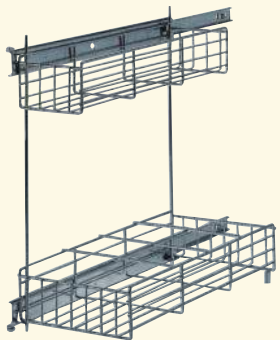

Spülenauszug
komplett inkl. Führung

Ausführung	Bestell-Nr.	€/Stück exkl. MwSt.	€/Stück inkl. MwSt.
silbermetallic	611503	88,50	105,32

- **silbermetallic, pulverbeschichtet**
- links oder rechts einsetzbar
- Maße: B 205 x T 425 x H 420 mm
- Mindestbreite inkl. Führung: 230 mm (lichte Einbaubreite)
- **Hinweis: Auf der Scharnierseite sind zwei Distanzleisten erforderlich (siehe unten)**

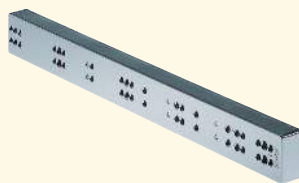

Distanzleiste
aus Kunststoff

Ausführung	Bestell-Nr.	€/Stück exkl. MwSt.	€/Stück inkl. MwSt.
weiß	611706	9,10	10,83
verchromt	611707	16,50	19,64

- für Ganzmetall-Auszüge bei scharnierten Türen
- Breite: 25 mm



Flexibel einsetzbar in unterschiedlichen Schrankbreiten und in jeder gewünschten Position.

- Schwennkorb als zusätzliche Ablage (Korb bei Bedarf nach links und rechts schwenkbar)
- einfache Montage auf dem Korpusboden
- Dämpfung integriert
- säurebeständige Kunststoffschale zur sicheren Aufbewahrung von Putzmitteln (zur Reinigung einzeln entnehmbar)



Putzmittelauszug Portero-2

Ausführung	Bestell-Nr.	€/Stück exkl. MwSt.	€/Stück inkl. MwSt.
verchromt	611516	219,00	260,61

- **verchromt**
- bestehend aus:
 - 1 Systemträger, ausziehbar
 - 1 Einhängekorb mit Tragegriff
 - 1 Einhängekorb ohne Tragegriff
 - 8 Trennbügel
 - Maße: B 276 x T 468 x H 395 mm
 - Montageart: Bodenmontage



Putzmittelauszug Portero-3

Ausführung	Bestell-Nr.	€/Stück exkl. MwSt.	€/Stück inkl. MwSt.
verchromt	611517	258,00	307,02

- **verchromt**
- bestehend aus:
 - 1 Systemträger, ausziehbar
 - 1 Einhängekorb mit Tragegriff
 - 1 Einhängekorb ohne Tragegriff
 - 1 Schwenkkorb
 - 8 Trennbügel
 - Maße: B 276 x T 468 x H 510 mm
 - Montageart: Bodenmontage

Saubere Verblendung & praktische Ablage

für 45er-, 50er- und 60er-
Spülenunterschranke

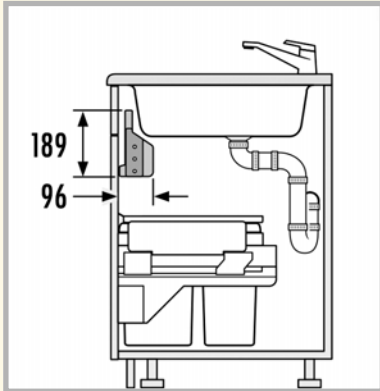

Deposito light

saubere Verblendung - praktische Ablage

Ausführung	Bestell-Nr.	€/Stück exkl. MwSt.	€/Stück inkl. MwSt.
für 45er-Schrank	600556	34,40	40,94
für 50er-Schrank	600557	36,00	42,84
für 60er-Schrank	600558	39,20	46,65

- passend für Frontauszugsschränke mit 16 mm Korpusstärke
- hochwertiges Kunststoffmodul, weiß
- praktische Ablage
- attraktive Verblendung / sichtbar
- Maße: H 189 x T 96 mm
- einfache Seitenwandmontage

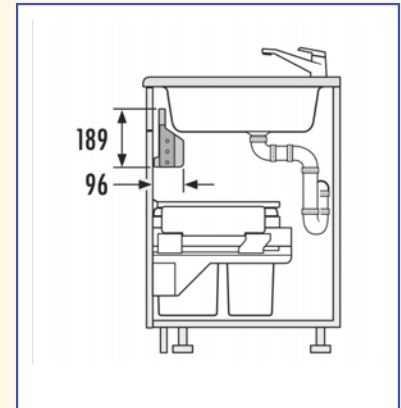



Die Lebensmittelschublade

Das ideale Aufbewahrungskonzept für offene Lebensmittel in der Küche: appetitlich gelagert & schnell zur Hand

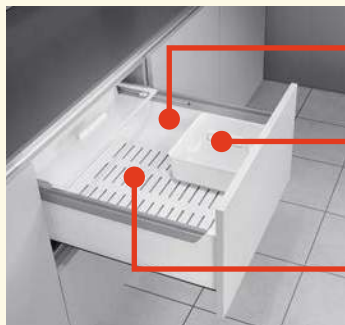

formstabile, auswischbare Kunststoffwanne als Basis für das System

tragbarer Kunststoffbehälter

herausnehmbarer Boden mit Abtropf- und Lüftungsschlitzen, perfekt für die Lagerung von Obst und Gemüse



Ein hochwertiger Echtholz-Rost für die Lagerung von Brot und Backwaren ist ebenfalls im Lieferumfang enthalten.

Ein gehärteter Glas-Schiebedeckel deckt die Lebensmittel hygienisch ab, wenn die Schublade geschlossen ist.



Pantry-Box

Die Lebensmittelschublade

Ausführung	Bestell-Nr.	€/Stück exkl. MwSt.	€/Stück inkl. MwSt.
für 60er-Schrank	601103	312,00	371,28

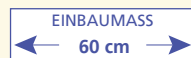

- passend auf alle 60er-Zargen und Schubkästen der Hersteller Blum/Grass/Hettich, Nenntiefe 500 mm
- Maße: B 562/568 x H 232 x T 491 mm
- **Pantry-Box bestehend aus:**
- formstabiler, auswischbarer Kunststoffwanne
- für die Lagerung von Obst und Gemüse: herausnehmbarer Kunststoffboden mit Abtropf- und Lüftungsschlitzen
- für die Lagerung von Brot und Backwaren: hochwertiger Echtholz-Rost
- herausnehmbarer, tragbarer Kunststoffbehälter
- gehärteter Glas-Schiebedeckel zum Verschließen der Schublade und zur hygienischen Abdeckung der Lebensmittel



601115



601105



601110



**Laundry Basket
Vollauszug**

Ausführung	Bestell-Nr.	€/Stück exkl. MwSt.	€/Stück inkl. MwSt.
40 L	601115	144,00	171,36



- Gestell/Deckel und Eimer weiß
- Inhalt 40 Liter (weiß)
- Handauszug mit Griffblende
- Schrankbreite mind. 300 mm
- Einbaumaße: B 255 x H 537 x T 450 mm
- Montageart: Bodenmontage
- **Gesamtinhalt 40 Liter**



**Laundry Carrier 45
Vollauszug, für 2-fach Sortierung**

Ausführung	Bestell-Nr.	€/Stück exkl. MwSt.	€/Stück inkl. MwSt.
2-fach	601105	292,00	347,48



- Gestell/Deckel Stahlblech-weiß, Metallsystemdeckel
- Inhalt 2 x ca. 35 Liter (weiß/blau)
- **Höchster Comfort durch Selbsteinzug und Dämpfung**
- Schrankbreite 450 mm
- Einbaumaße: T 528 x H 545 mm
- Montageart: Seitenwandmontage/ Frontauszug
- **Gesamtinhalt ca. 70 Liter**



**Laundry Carrier 60
Vollauszug, für 4-fach Sortierung**

Ausführung	Bestell-Nr.	€/Stück exkl. MwSt.	€/Stück inkl. MwSt.
4-fach	601110	329,00	391,51

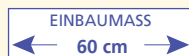

- Gestell/Deckel Stahlblech-weiß, Metallsystemdeckel
- Inhalt 2 x ca. 35 Liter (weiß/blau), 1 x 12 Liter (weiß) mit Deckel, 1 x 2,5 Liter (weiß)
- **Höchster Comfort durch Selbsteinzug und Dämpfung**
- Schrankbreite 600 mm
- Einbaumaße: T 528 x H 545 mm
- Montageart: Seitenwandmontage/ Frontauszug
- **Gesamtinhalt ca. 84,5 Liter**

AUSSTATTUNGEN



Man zieht am Griff

– und statt einer Schublade erscheint ein Tisch. Eine intelligente Platzsparlösung, die mit 800 mm Länge deutlich die Tiefe des Unterschranks übertrifft.

Ausziehtische sind ein bewährter und zweckmäßiger Weg, um in der Küche zusätzliche Arbeits- und Essflächen zu schaffen. Hailo hat die Technik der Ausziehtische perfektioniert: Als Stützkonstruktion dienen stabile Ausziehführungen aus umweltfreundlichem Buchenvollholz.



Die Tischfläche besteht im hinteren Teil aus Lamellen. Sie rollt beim Zurückschieben in das Tischgehäuse ab. Das Lamellen-System ermöglicht große Tischlängen, die man – ein besonderer Vorteil – je nach Bedarf stufenlos verändern kann. Die Oberflächen sind aus pflegeleichtem Hochdrucklaminat. Der Ausziehtisch wird mit acht Schrauben rasch und einfach montiert.



Ausziehtisch Rapid **Schrankbreite 600 mm**

Ausführung	Bestell-Nr.	€/Stück exkl. MwSt.	€/Stück inkl. MwSt.
Dekor weiß	600173	334,00	397,46
Dekor Edelstahl-Optik	600172	334,00	397,46
Dekor Phosphor	600071	334,00	397,46

- belastbar bis 100 kg
- stufenlos ausziehbar
- **Schrankbreite 600 mm**
- Tischplatte/ Ausziehfläche: B 521 x T 800 mm
- Einbaumaße: B 561 x T 490 x H 120 mm

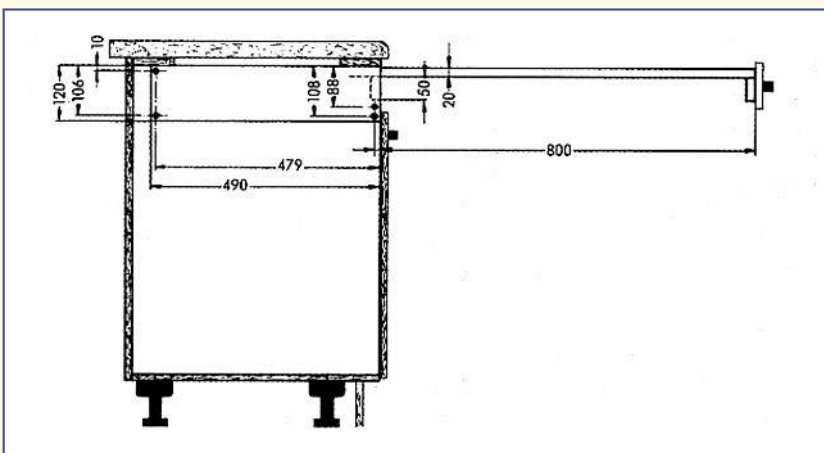

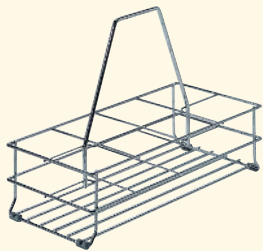

**Flaschentragekorb
mit Bodengleitern, für 8 Flaschen**

Ausführung	Bestell-Nr.	€/Stück exkl. MwSt.	€/Stück inkl. MwSt.
verchromt	611123	46,90	55,81

- verchromt
- Maße: B 410 x T 195 x H 304 mm

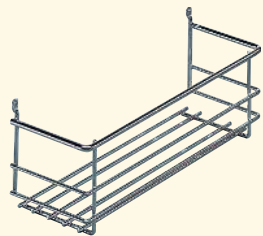

Putzmittelkorb

Ausführung	Bestell-Nr.	€/Stück exkl. MwSt.	€/Stück inkl. MwSt.
verchromt	611530	23,00	27,37

- Befestigung an Tür oder Schrankinnenseiten
- verchromt
- Maße: B 295 x T 100 x H 110

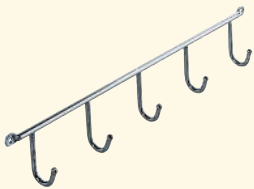

**Hakenleiste
Seitenwandmontage**

Ausführung	Bestell-Nr.	€/Stück exkl. MwSt.	€/Stück inkl. MwSt.
5 Haken	611590	7,95	9,46

- verchromt
- Maße: B 350 x T 29 x H 55 mm
- weitere Verwendungsmöglichkeiten: im Spülen-
unterschrank für Bürsten, Tücher etc.
- Seitenwandmontage

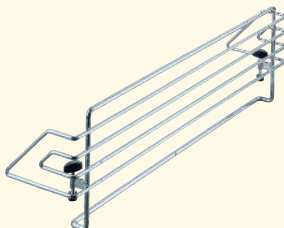

**Kindersicherung
für Kochmulden, Ceranfelder usw.**

Ausführung	Bestell-Nr.	€/Stück exkl. MwSt.	€/Stück inkl. MwSt.
60 cm verchromt	611163	63,60	75,68

- Einfache Schnellmontage durch Klemmver-
schraubung an der Arbeitsplatte.
- Kindersicherung 60
- Maße: B 678 x T 140 x H 175 mm



Ein Unikat für Ihre Küche...

Einbaufelder aus natürlichem, geschliffenem Granit bieten eine robuste Schneidfläche sowie Abstellflächen für heiße Töpfe.

Brandflecken und Beschädigungen können schnell beseitigt werden.

Der Einbau ist auch für Laien leicht und schnell zu bewerkstelligen.

Ein Tipp: beschädigte Arbeitsplatten, z.B. durch Brandflecken, können mit dem Einbau eines Granitfeldes schnell und kreativ repariert und aufgewertet werden.



Labrador Blue Pearl,
Finnland



Bianco Cristall,
Spanien

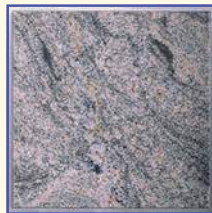

Paradiso,
Indien



Verde Eukalyptus,
Brasilien



Galaxy Star,
Indien



Rosa Beta,
Italien

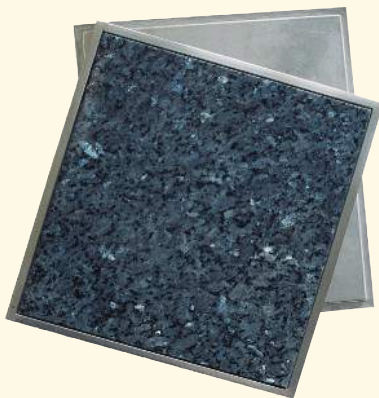

Einbau-Granitfeld in Edelstahlwanne

Ausführung	Bestell-Nr.	€/Stück exkl. MwSt.	€/Stück inkl. MwSt.
Labrador Blue Pearl	649020	145,00	172,55
Bianco Cristall	649021	145,00	172,55
Paradiso	649022	145,00	172,55
Verde Eukalyptus	649023	145,00	172,55
Galaxy Star	649024	145,00	172,55

- Außenmaße: 250 x 250 mm
Ausschnitt: 230 x 230 mm

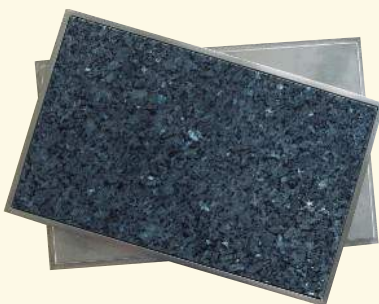

Einbau-Granitfeld, groß in Edelstahlwanne

Ausführung	Bestell-Nr.	€/Stück exkl. MwSt.	€/Stück inkl. MwSt.
Labrador Blue Pearl	649030	234,50	279,06
Bianco Cristall	649031	234,50	279,06
Paradiso	649032	234,50	279,06
Galaxy Star	649034	234,50	279,06
Rosa Beta	649035	234,50	279,06

- Außenmaße: 510 x 325 mm
Ausschnitt: 490 x 305 mm



**Handtuch-Auszug
einarmig**

Ausführung	Bestell-Nr.	€/Stück exkl. MwSt.	€/Stück inkl. MwSt.
verchromt	611564	43,80	52,12



- massiv, mit Abdeckung
- Maße: B 64 x L 370 x H 39 mm



**Handtuch-Auszug
zweiarmig**

Ausführung	Bestell-Nr.	€/Stück exkl. MwSt.	€/Stück inkl. MwSt.
verchromt	611565	50,20	59,74



- massiv, mit Abdeckung
- Maße: B 101 x L 370 x H 39 mm

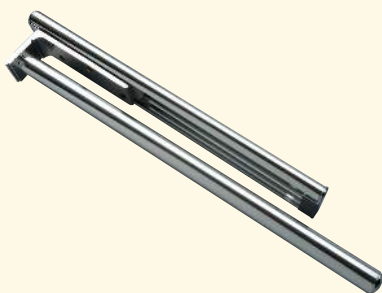

**Handtuch-Auszug
einarmig**

Ausführung	Bestell-Nr.	€/Stück exkl. MwSt.	€/Stück inkl. MwSt.
verchromt	610411	27,80	33,08

- Aluminium
- massiv, hochwertige Qualität
- Maße: B 53 x L 317 x H 40 mm

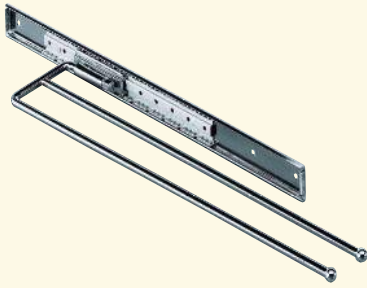

Handtuch Auszug
stabile Ausführung

Ausführung	Bestell-Nr.	€/Stück exkl. MwSt.	€/Stück inkl. MwSt.
zweiarmig	611572	42,60	50,69
dreiarmig	611573	47,50	56,53



- verchromt
- zweiarmig:
• Maße: B 102 x L 495 x H 35 mm
- dreiarmig:
• Maße: B 145 x L 495 x H 35 mm



Abdeckung

Ausführung	Bestell-Nr.	€/Stück exkl. MwSt.	€/Stück inkl. MwSt.
Kunststoff	611570	5,60	6,66



- für Handtuch-Auszug 611572/ 611573



Handtuch-Auszug Alu
sehr stabile Ausführung

Ausführung	Bestell-Nr.	€/Stück exkl. MwSt.	€/Stück inkl. MwSt.
zweiarmig	610422	29,80	35,46

- Aluminium, silberfarben-matt
- zweiarmig:
• Maße: B 94 x L 440 x H 40 mm



Einbau-Handtuchhalter Secco S

Ausführung	Bestell-Nr.	€/Stück exkl. MwSt.	€/Stück inkl. MwSt.
Kunststoff	601830	29,90	35,58



- Kunststoff grau
- zum Einbau in Frontauszüge, inkl. Bohrschablone und Montagematerial
- Maße: L 450 x B 23 x H 200 mm



Handtuch-Auszug Secco
modernes elliptisches Profil der Haltestangen

Ausführung	Bestell-Nr.	€/Stück exkl. MwSt.	€/Stück inkl. MwSt.
zweiarmig	601832	37,90	45,10



- Aluminium, eloxiert
Kunststoff: graphitgrau
- zweiarmig:
• Maße: B 102 x L 495 x H 35 mm



Handtuch-Auszug
mit Metall-Halterung

Ausführung	Bestell-Nr.	€/Stück exkl. MwSt.	€/Stück inkl. MwSt.
zweiarmig	610402	16,50	19,64



- Kunststoff-weiß
- zweiarmig:
• Maße: B 138 x L 430 x H 85 mm



Maßgeschneidert für die neue ArciTech Zarge (Nobilia, Pronorm) von Hettich:

Der Besteckeinsatz Move

kombiniert hochwertige Optik mit funktioneller Aufteilung.

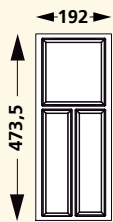

Besteckeinsatz Move 30 für 30er Schubkasten

Ausführung	Bestell-Nr.	€/Stück exkl. MwSt.	€/Stück inkl. MwSt.
silberfarben	611370	11,40	13,57

- Maße: B 192 x T 473,5 x H 47 mm
- für Hettich ArciTech Zarge

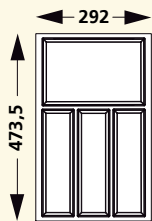

Besteckeinsatz Move 40 für 40er Schubkasten

Ausführung	Bestell-Nr.	€/Stück exkl. MwSt.	€/Stück inkl. MwSt.
silberfarben	611371	12,40	14,76

- Maße: B 292 x T 473,5 x H 47 mm
- für Hettich ArciTech Zarge

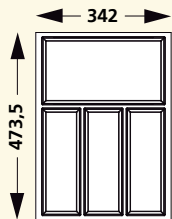

Besteckeinsatz Move 45 für 45er Schubkasten

Ausführung	Bestell-Nr.	€/Stück exkl. MwSt.	€/Stück inkl. MwSt.
silberfarben	611372	13,60	16,18

- Maße: B 342 x T 473,5 x H 47 mm
- für Hettich ArciTech Zarge

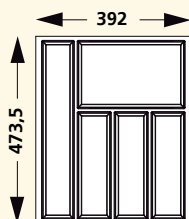

Besteckeinsatz Move 50 für 50er Schubkasten

Ausführung	Bestell-Nr.	€/Stück exkl. MwSt.	€/Stück inkl. MwSt.
silberfarben	611373	15,10	17,97

- Maße: B 392 x T 473,5 x H 47 mm
- für Hettich ArciTech Zarge

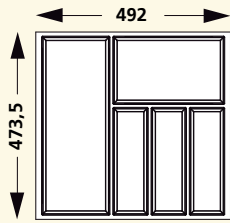

Besteckeinsatz Move 60
für 60er Schubkasten

Ausführung	Bestell-Nr.	€/Stück exkl. MwSt.	€/Stück inkl. MwSt.
silberfarben	611374	16,75	19,93

- Maße: B 492 x T 473,5 x H 47 mm
- für Hettich ArciTech Zarge

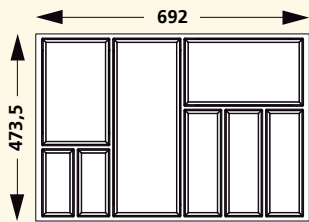

Besteckeinsatz Move 80
für 80er Schubkasten

Ausführung	Bestell-Nr.	€/Stück exkl. MwSt.	€/Stück inkl. MwSt.
silberfarben	611376	28,60	34,03

- Maße: B 692 x T 473,5 x H 47 mm
- für Hettich ArciTech Zarge

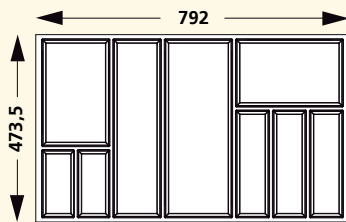

Besteckeinsatz Move 90
für 90er Schubkasten

Ausführung	Bestell-Nr.	€/Stück exkl. MwSt.	€/Stück inkl. MwSt.
silberfarben	611375	29,30	34,87

- Maße: B 792 x T 473,5 x H 47 mm
- für Hettich ArciTech Zarge

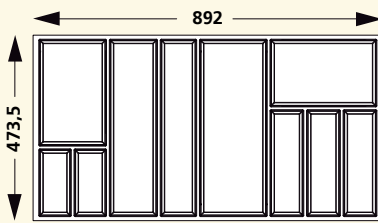

Besteckeinsatz Move 100
für 100er Schubkasten

Ausführung	Bestell-Nr.	€/Stück exkl. MwSt.	€/Stück inkl. MwSt.
silberfarben	611377	30,60	36,41

- Maße: B 892 x T 473,5 x H 47 mm
- für Hettich ArciTech Zarge



Gewürzeinsatz Move
für 11 Gewürzbehälter

Ausführung	Bestell-Nr.	€/Stück exkl. MwSt.	€/Stück inkl. MwSt.
Edelstahl-Optik	611378	15,80	18,80

- passend für Besteckeinsätze ab 50er Schrankbreite
- für 11 Gewürzbehälter (Durchmesser Löcher: 58 mm)
- Kunststoff mit Edelstahl-Folie beschichtet
- Maße: B 268 x T 171 mm

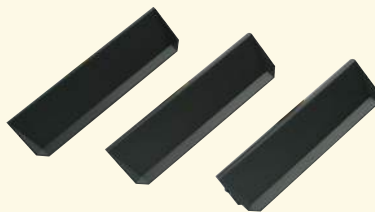

Trennelemente Move
im 3er-Set

Ausführung	Bestell-Nr.	€/Set exkl. MwSt.	€/Set inkl. MwSt.
graphitgrau	611379	5,70	6,78

- 3er-Set Trennelemente
- zur individuellen Unterteilung der größeren Fächer
- Maße: B 173 x T 29 x H 46 mm



Separado

volle Flexibilität mit dem modularen Besteckkastensystem!

passend für:

- Hettich ArciTech Zarge (Nobilis, Pronorm)
- Blum Zarge (Alno, Pino, Impuls, Wellmann)



Besteckeneinsatz Separado 60 für 60er Schubkasten

Ausführung	Bestell-Nr.	€/Set exkl. MwSt.	€/Set inkl. MwSt.
silberfarben	613320	27,80	33,08
schiefergrau	613310	27,80	33,08

- **Set bestehend aus:**
- 1x Besteckeneinsatz
Maße: B 300 x T 474 x H 53 mm
- 1x rutschfeste Einlegematte graphitgrau
Maße: 550 x 473 mm
- passend für:
Hettich ArciTech Zarge
Blum Zarge



Besteckeneinsatz Separado 80 für 80er Schubkasten

Ausführung	Bestell-Nr.	€/Set exkl. MwSt.	€/Set inkl. MwSt.
silberfarben	613321	53,00	63,07
schiefergrau	613311	53,00	63,07

- **Set bestehend aus:**
- 1x Besteckeneinsatz
Maße: B 300 x T 474 x H 53 mm
- 1x Besteckeneinsatz Flex inkl. Trenner
Maße: B 300 x T 474 x H 53 mm
- 1x rutschfeste Einlegematte graphitgrau
Maße: 750 x 473 mm
- passend für:
Hettich ArciTech Zarge
Blum Zarge



Besteckeneinsatz Separado 90 für 90er Schubkasten

Ausführung	Bestell-Nr.	€/Set exkl. MwSt.	€/Set inkl. MwSt.
silberfarben	613322	54,20	64,50
schiefergrau	613312	54,20	64,50

- **Set bestehend aus:**
- 1x Besteckeneinsatz
Maße: B 300 x T 474 x H 53 mm
- 1x Besteckeneinsatz Flex inkl. Trenner
Maße: B 300 x T 474 x H 53 mm
- 1x rutschfeste Einlegematte graphitgrau
Maße: 850 x 473 mm
- passend für:
Hettich ArciTech Zarge
Blum Zarge



Besteckeinsatz Separado 100 für 100er Schubkasten

Ausführung	Bestell-Nr.	€/Set exkl. MwSt.	€/Set inkl. MwSt.
silberfarben	613323	55,40	65,93
schiefergrau	613313	55,40	65,93

• Set bestehend aus:

- 1x Besteckeinsatz
Maße: B 300 x T 474 x H 53 mm
- 1x Besteckeinsatz Flex inkl. Trenner
Maße: B 300 x T 474 x H 53 mm
- 1x rutschfeste Einlegematte graphitgrau
Maße: 950 x 473 mm
- passend für:
Hettich ArciTech Zarge
Blum Zarge



Besteckeinsatz Separado 120 für 120er Schubkasten

Ausführung	Bestell-Nr.	€/Set exkl. MwSt.	€/Set inkl. MwSt.
silberfarben	613324	80,60	95,91
schiefergrau	613314	80,60	95,91

• Set bestehend aus:

- 1x Besteckeinsatz
Maße: B 300 x T 474 x H 53 mm
- 2x Besteckeinsatz Flex inkl. Trenner
Maße: B 300 x T 474 x H 53 mm
- 1x rutschfeste Einlegematte graphitgrau
Maße: 1150 x 473 mm
- passend für:
Hettich ArciTech Zarge
Blum Zarge

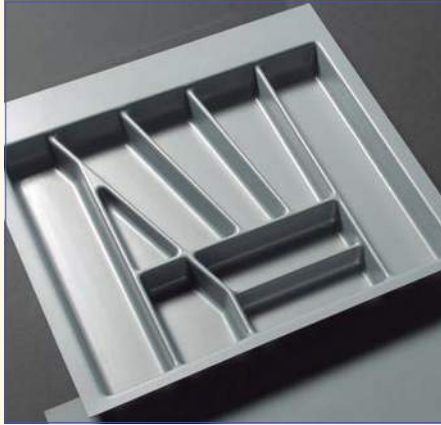

Besteck-Einsätze

- hochwertiger, antistatischer stabiler Kunststoff
- problemlose Pflege
- geruchsneutral
- lebensmittelecht
- Innerhalb der angegebenen Maße können alle gewünschten Abmessungen durch Abschneiden erreicht werden
- Höhe 50 mm
- Farbe: weiß und silberfarben

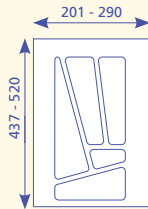
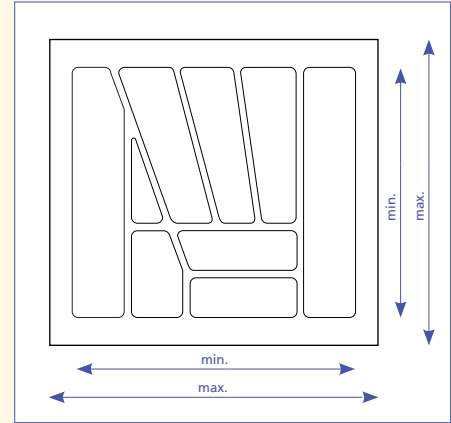

Besteckeinsatz Multi 30 **für 30er Schubkasten**

Ausführung	Bestell-Nr.	€/Stück exkl. MwSt.	€/Stück inkl. MwSt.
BE 30, weiß	610521	8,65	10,29
BE 30, silberfarben	610561	8,65	10,29

- Breite: 201 - 290 mm
- Tiefe: 437 - 520 mm

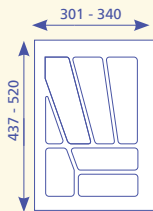

Besteckeinsatz Multi 40 **für 40er Schubkasten**

Ausführung	Bestell-Nr.	€/Stück exkl. MwSt.	€/Stück inkl. MwSt.
BE 40, weiß	610523	9,90	11,78
BE 40, silberfarben	610563	9,90	11,78

- Breite: 301 - 340 mm
- Tiefe: 437 - 520 mm

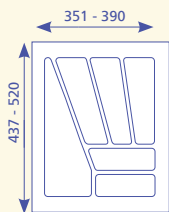

Besteckeinsatz Multi 45 **für 45er Schubkasten**

Ausführung	Bestell-Nr.	€/Stück exkl. MwSt.	€/Stück inkl. MwSt.
BE 45, weiß	610524	11,65	13,86
BE 45, silberfarben	610564	11,65	13,86

- Breite: 351 - 390 mm
- Tiefe: 437 - 520 mm

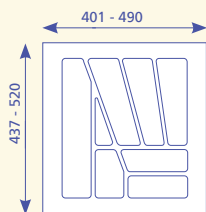

Besteckeinsatz Multi 50 **für 50er Schubkasten**

Ausführung	Bestell-Nr.	€/Stück exkl. MwSt.	€/Stück inkl. MwSt.
BE 50, weiß	610525	13,65	16,24
BE 50, silberfarben	610565	13,65	16,24

- Breite: 401 - 490 mm
- Tiefe: 437 - 520 mm

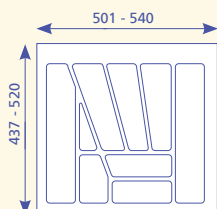

Besteckeinsatz Multi 60 **für 60er Schubkasten**

Ausführung	Bestell-Nr.	€/Stück exkl. MwSt.	€/Stück inkl. MwSt.
BE 60, weiß	610527	16,00	19,04
BE 60, silberfarben	610567	16,00	19,04

- Breite: 501 - 540 mm
- Tiefe: 437 - 520 mm



Die Antirutschmatte sorgt durch rutschhemmende Oberfläche für einen sicheren Stand von Töpfen und Pfannen in Auszügen und auf Karussellböden.

Bestecke bleiben an ihrem Platz und Geräusche werden abgedämpft.

Die Matten werden lose eingelegt und sind daher leicht zu reinigen.



Einlegematte, rutschfest

Ausführung	Bestell-Nr.	€/Stück exkl. MwSt.	€/Stück inkl. MwSt.
300 mm	613390	5,50	6,55
400 mm	613391	7,45	8,87
450 mm	613392	8,40	10,00
500 mm	613393	9,45	11,25
600 mm	613394	11,25	13,39
800 mm	613395	15,50	18,45
900 mm	613396	17,80	21,18
1000 mm	613397	19,50	23,21
1200 mm	613398	22,90	27,25

- **graphitgrau**
- in Fixmaßen
- **Schrankbreite / Fixmaße der Matte:**
- 300 mm / 300 x 500 mm
- 400 mm / 400 x 500 mm
- 450 mm / 450 x 500 mm
- 500 mm / 500 x 500 mm
- 600 mm / 600 x 500 mm
- 800 mm / 800 x 500 mm
- 900 mm / 900 x 500 mm
- 1000 mm / 1000 x 500 mm
- 1200 mm / 1200 x 500 mm
- **Hinweis: Einlegematten müssen vor Ort individuell zugeschnitten werden.**

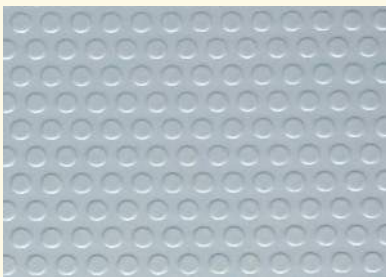

Einlegematte, rutschfest Oberfläche mit Noppenprägung

Ausführung	Bestell-Nr.	€/Stück exkl. MwSt.	€/Stück inkl. MwSt.
300 mm	611390	5,25	6,25
400 mm	611391	7,10	8,45
450 mm	611392	8,00	9,52
500 mm	611393	9,00	10,71
600 mm	611394	10,70	12,73
800 mm	611395	14,80	17,61
900 mm	611396	16,90	20,11
1000 mm	611397	18,50	22,02
1200 mm	611398	21,80	25,94

- **silberfarben**
- in Fixmaßen
- **Schrankbreite / Fixmaße der Matte:**
- 300 mm / 300 x 500 mm
- 400 mm / 400 x 500 mm
- 450 mm / 450 x 500 mm
- 500 mm / 500 x 500 mm
- 600 mm / 600 x 500 mm
- 800 mm / 800 x 500 mm
- 900 mm / 900 x 500 mm
- 1000 mm / 1000 x 500 mm
- 1200 mm / 1200 x 500 mm
- **Hinweis: Einlegematten müssen vor Ort individuell zugeschnitten werden.**



Einbaubeispiel für Deposito 60

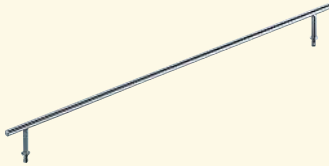

**Begrenzungsreling
für 60er Flachdunstabzugsschränke**

Ausführung	Bestell-Nr.	€/Stück exkl. MwSt.	€/Stück inkl. MwSt.
verchromt	611274	7,00	8,33



- verchromt
- Maße: B 504 x T 7 x H 35 mm



**Deposito 60
für 600 mm Schrankbreite**

Ausführung	Bestell-Nr.	€/Stück exkl. MwSt.	€/Stück inkl. MwSt.
Alu	601812	11,70	13,92



- Alu, silberfarben
- Maße: T 72 x H 42,5 mm

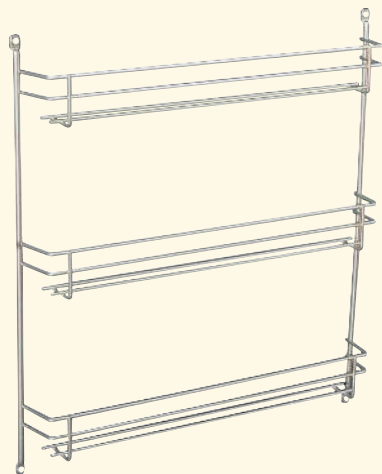

Gewürzbord

Ausführung	Bestell-Nr.	€/Stück exkl. MwSt.	€/Stück inkl. MwSt.
silberfarben	610213	33,00	39,27



- verchromt
- Maße: B 374 x T 46 x H 400 mm
- für 3 x 8 Gläser



Funktionselemente zum Anschrauben auf Tür und Korpus

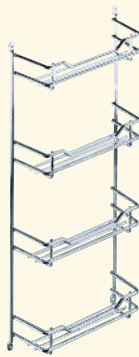

**Gewürzbord
für 4 x 3 Dosen**

Ausführung	Bestell-Nr.	€/Stück exkl. MwSt.	€/Stück inkl. MwSt.
verchromt	611560	30,80	36,65

- verchromt
- Maße: B 191 x T 66 H 417 mm

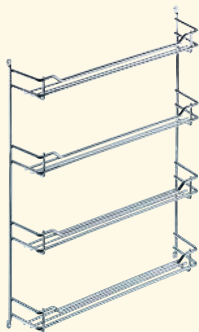

**Gewürzbord
für 4 x 6 Dosen**

Ausführung	Bestell-Nr.	€/Stück exkl. MwSt.	€/Stück inkl. MwSt.
verchromt	611561	39,80	47,36

- verchromt
- Maße: B 364 x T 66 H 417 mm

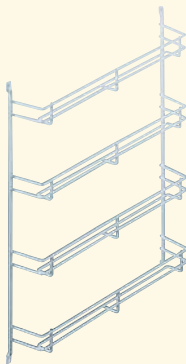

Gewürzbord

Ausführung	Bestell-Nr.	€/Stück exkl. MwSt.	€/Stück inkl. MwSt.
4 x 3 Dosen	610201	19,80	23,56
4 x 6 Dosen	610211	23,20	27,61

- weiß, kunststoffbeschichtet
- Maße für 4 x 3 Dosen: B 200 x T 65 x H 420 mm
- Maße für 4 x 6 Dosen: B 375 x T 65 x H 420 mm



Schüttenkasten mit 3-fach-Teilung für 3 Schütten à 0,75 Liter (ohne Schütten)

Ausführung	Bestell-Nr.	€/Stück exkl. MwSt.	€/Stück inkl. MwSt.
Buche	610095	142,50	169,58

Schütten, 0,75 Liter

Bleikristall, Front gerippt	610091	37,20	44,27
Bleikristall, Front glatt	610090	45,60	54,26
Keramik weiß	610094	33,80	40,22

- aus Rotbuche
- Maße: B 378 x T 155 x H 137 mm
- mit verdeckter Wandbefestigung
- lebensmittelechte, 2-schichtige, farblose Lackierung
- Preis ohne Schütten, bitte extra bestellen



Schüttenkasten mit 4-fach-Teilung für 4 Schütten à 0,75 Liter (ohne Schütten)

Ausführung	Bestell-Nr.	€/Stück exkl. MwSt.	€/Stück inkl. MwSt.
Buche	610097	154,00	183,26

Schütten, 0,75 Liter

Bleikristall, Front gerippt	610091	37,20	44,27
Bleikristall, Front glatt	610090	45,60	54,26
Keramik weiß	610094	33,80	40,22

- aus Rotbuche
- Maße: B 500 x T 155 x H 137 mm
- mit verdeckter Wandbefestigung
- lebensmittelechte, 2-schichtige, farblose Lackierung
- Preis ohne Schütten, bitte extra bestellen



Schüttenkasten mit 7-fach-Teilung für 3 Schütten à 0,75 Liter und 4 Schütten à 0,22 Liter (ohne Schütten)

Ausführung	Bestell-Nr.	€/Stück exkl. MwSt.	€/Stück inkl. MwSt.
Buche	610099	191,50	227,89

Schütten, 0,75 Liter

Bleikristall, Front glatt	610090	45,60	54,26
Keramik weiß	610094	33,80	40,22

Schütten, 0,22 Liter

Bleikristall, Front glatt	610092	24,00	28,56
---------------------------	--------	-------	-------

- aus Rotbuche
- Maße: B 378 x T 155 x H 200 mm
- mit verdeckter Wandbefestigung
- lebensmittelechte, 2-schichtige, farblose Lackierung
- Preis ohne Schütten, bitte extra bestellen



0,75 L / 610091

0,75 L / 610090

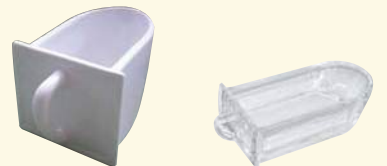

0,75 L / 610094

0,22 L / 610092

Schütten Bleikristall & Keramik Schütten, 0,75 Liter

Ausführung	Bestell-Nr.	€/Stück exkl. MwSt.	€/Stück inkl. MwSt.
Bleikristall, Front gerippt	610091	37,20	44,27
Bleikristall, Front glatt	610090	45,60	54,26
Keramik weiß	610094	33,80	40,22

Schütten, 0,22 Liter

Bleikristall, Front glatt	610092	24,00	28,56
---------------------------	--------	-------	-------

- **Bleikristall:** punziert bzw. glatt, glasklar
- **Keramik:** weiß
- 1A Qualität
- **0,75 Liter Inhalt**
- Produktmaße: B 115 x T 145 x H 105 mm
- Einschubmaße: B 100 x T 150 x H 100 mm
- Gewicht: ca. 1000 g
- **0,22 Liter Inhalt**
- Produktmaße: B 80 x T 145 x H 46 mm
- Einschubmaße: B 70 x T 150 x H 40 mm
- Gewicht: ca. 450 g



Gewürzbord verchromt

Ausführung	Bestell-Nr.	€/Stück exkl. MwSt.	€/Stück inkl. MwSt.
inkl. 4 x 3 Dosen	610250	79,20	94,25
inkl. 4 x 6 Dosen	610260	136,60	162,55

Nachfüll-Set

12 Dosen	610272	48,40	57,60
24 Dosen	610264	96,80	115,19

- **verchromt**

- Maße 12er: B 191 x T 66 x H 450 mm
- Maße 24er: B 364 x T 66 x H 450 mm
- Hinweis: Lieferung inkl. Gewürzen



Einbau-Schüttenkasten de Luxe

Ausführung	Bestell-Nr.	€/Stück exkl. MwSt.	€/Stück inkl. MwSt.
Kunststoff	610052	26,60	31,65

Ersatz-Schütte

Kunststoff	610060	7,40	8,81
------------	--------	------	------

- **Gehäuse weiß, Schütten klar**

- Maße: B 267 x T 150 x H 146 mm
- 3 Schütten
- Inhalt je Schütte 1 Liter



Einbau-Schüttenkasten de Luxe

Ausführung	Bestell-Nr.	€/Stück exkl. MwSt.	€/Stück inkl. MwSt.
Kunststoff	610062	49,10	58,43

Ersatz-Schütte

Kunststoff	610060	7,40	8,81
------------	--------	------	------

- **Gehäuse weiß, Schütten klar**

- Maße: B 267 x T 150 x H 292 mm
- 6 Schütten
- Inhalt je Schütte 1 Liter

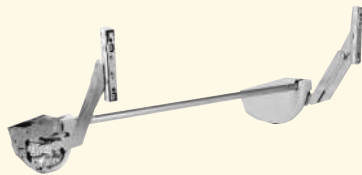
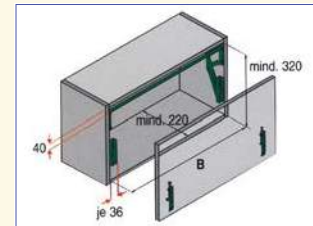
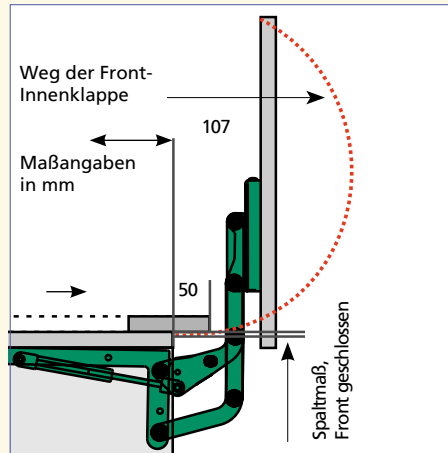

Tür-Liftbeschlag

Ausführung	Bestell-Nr.	€/Stück exkl. MwSt.	€/Stück inkl. MwSt.
600 mm	611341	146,00	173,74



- Dämpfung in Öffnungs- und Schließrichtung
- Fronthalter clipbar
- werkzeuglose Frontverstellung
- wartungsfreie Spiralfeder
- Montage bei 16er und 19er Seitenwänden möglich
- max. Gewicht der Front 3,3 bis 6,6 kg



Gerätehalter

für Mikrowelle, Radio, Kaffeemaschine usw.

Ausführung	Bestell-Nr.	€/Stück exkl. MwSt.	€/Stück inkl. MwSt.
anthrazit	611765	122,60	145,89



- Halterung: silberfarben
- Geräteplatte: anthrazit
- Maße: B 510 x T 380 x H 19 mm
- beidseitig melaminharz-beschichtet, 2 mm Dickkante
- Tragkraft 30 Kg



618962



618961



iMove-Set Single Tray

silber

Ausführung	Bestell-Nr.	€/Stück exkl. MwSt.	€/Stück inkl. MwSt.
für 60er Schrank	618960	289,00	343,91
für 90er Schrank	618962	306,00	364,14



- einfache, sichere Bedienung (Fingerklemmschutz)
- optimale Erreichbarkeit des Staugutes
- Zuladung bis 8 kg
- sanftes Absenken, einfaches Liften
- **lichte Schrankbreite bei:**
60er Schrank: 562-568 mm
90er Schrank: 862-868 mm
- **Maße:**
60er (618960): B 565 x T 267 x H 380 mm
90er (618962): B 865 x T 267 x H 380 mm
- einfache Montage, auch zum Nachrüsten geeignet
- inkl. Befestigungsmaterial und Bohrschablone



iMove-Set Double Tray

silber

Ausführung	Bestell-Nr.	€/Stück exkl. MwSt.	€/Stück inkl. MwSt.
für 60er Schrank	618961	368,00	437,92



- einfache, sichere Bedienung (Fingerklemmschutz)
- optimale Erreichbarkeit des Staugutes
- Zuladung bis 8 kg
- sanftes Absenken, einfaches Liften
- **lichte Schrankbreite bei:**
60er Schrank: 562-568 mm
- **Maße:**
60er (618961): B 565 x T 267 x H 565 mm
- einfache Montage, auch zum Nachrüsten geeignet
- inkl. Befestigungsmaterial und Bohrschablone



Die platzsparende und formschöne Einbau-Trittleiter Step-Fix findet zusammengeklappt auf nur 9,5 cm im Sockelraum Platz.



Klaptritt Step-Fix

Ausführung	Bestell-Nr.	€/Stück exkl. MwSt.	€/Stück inkl. MwSt.
silber/schwarz	601910	114,50	136,26

- Metallteile silberfarben, Kunststoffteile schwarz

- Einbaumaße: B 405 x T 464 x H 95 mm
- Tritthöhe: 355 mm
- Gewicht: 3,4 kg, max. Belastbarkeit 150 kg
- Zum Einhängen im Unterschrank oder zum Einbau im Sockelraum.

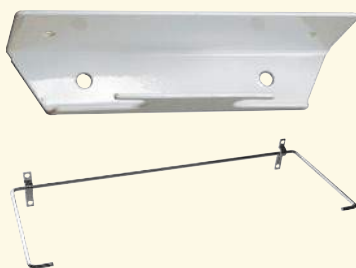

Halteungen
Universalhalterung
zum Einhängen im Unterschrank

Ausführung	Bestell-Nr.	€/Stück exkl. MwSt.	€/Stück inkl. MwSt.
weiß	601941	8,80	10,47

Sockelblendenhalter
zum Einbau im Sockelraum

verchromt	601921	9,80	11,66
-----------	--------	------	-------



smart verstaut:
mit der Aufhängung für die
Vikingstep (Art.-Nr. 601949)



Vikingstep
2 Stufen

Ausführung	Bestell-Nr.	€/Stück exkl. MwSt.	€/Stück inkl. MwSt.
Mini S	601943	249,00	296,31
Mini	601945	249,00	296,31

- exklusive Leitern in einzigartigem Design
- Material: eloxiertes Aluminium
- mit Gummifüßen zur Schonung von Böden
- **zusammengeklappt nur 35 mm tief**
- **Maße:**
601943 (zusammengeklappt):
B 415 x H 660 x T 35 mm
601945 (zusammengeklappt):
B 415 x H 745 x T 35 mm



Vikingstep
3 Stufen

Ausführung	Bestell-Nr.	€/Stück exkl. MwSt.	€/Stück inkl. MwSt.
Maxi	601947	428,00	509,32

- exklusive Leitern in einzigartigem Design
- Material: eloxiertes Aluminium
- mit Gummifüßen zur Schonung von Böden
- **zusammengeklappt nur 35 mm tief**
- **Maße:**
601947 (zusammengeklappt):
B 571 x H 1000 x T 35 mm



Aufhängung für Vikingstep

Ausführung	Bestell-Nr.	€/Stück exkl. MwSt.	€/Stück inkl. MwSt.
Aluminium	601949	21,20	25,23

- smart verstaut: die Aufhängung für die Vikingstep wird an eine Wand oder Schrankaußenwand montiert und bietet eine platzsparende Aufbewahrungsmöglichkeit
- Maße:
B 215 x H 38 x T 17 mm
- inkl. Befestigungsmaterial

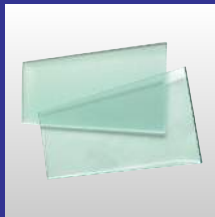
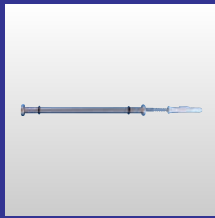
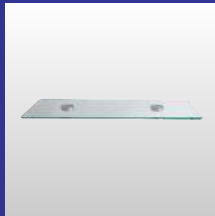
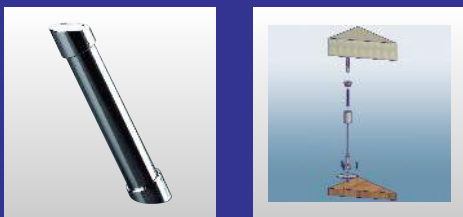
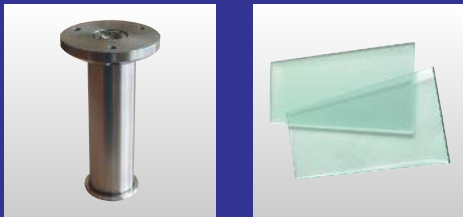
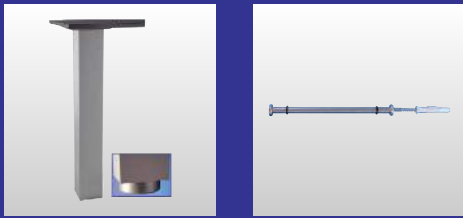
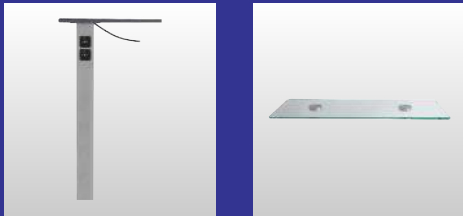
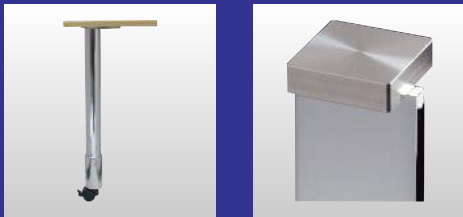

STÜTZ-/ SOCKELFÜSSE KONSOLEN ABHÄNGESYSTEME



Alto Ø 60 mm

71 cm hoch

Ausführung	Bestell-Nr.	€/Stück exkl. MwSt.	€/Stück inkl. MwSt.
verchromt	645810	24,40	29,04
Edelstahl-Optik *	645811	28,70	34,15

82 cm hoch

verchromt	645820	28,50	33,92
Edelstahl-Optik *	645821	32,50	38,68

87 cm hoch

verchromt	645830	30,30	36,06
Edelstahl-Optik *	645831	35,00	41,65

110 cm hoch

verchromt	645840	39,50	47,01
Edelstahl-Optik *	645841	44,10	52,48

TopLine®
LOGT

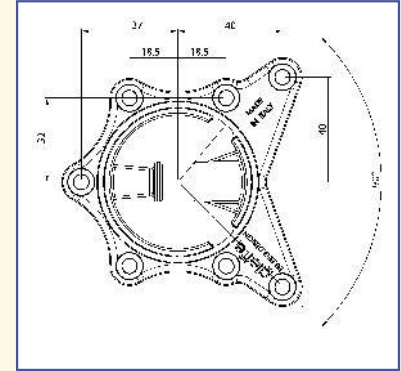

- universell einsetzbar
- für Tische und Ansetztischplatten
- stabile Anschraubplatte
- individuell kürzbar (Schnittkante muss versiegelt werden)
- Tragkraft: max. 150 kg je Fuß
- durch Stellschraube zusätzliche 25 mm Höhenverstellung



Logo Ø 60 mm

71 cm hoch

Ausführung	Bestell-Nr.	€/Stück exkl. MwSt.	€/Stück inkl. MwSt.
verchromt	645410	31,30	37,25
Edelstahl-Optik *	645411	38,80	46,17
Edelstahl	645412	58,20	69,26
weiß *	645413	32,80	39,03

82 cm hoch

verchromt	645416	36,50	43,44
Edelstahl-Optik *	645417	41,80	49,74
Edelstahl	645418	62,20	74,02

87 cm hoch

verchromt	645419	38,70	46,05
Edelstahl-Optik *	645420	45,20	53,79
Edelstahl	645421	64,70	76,99

110 cm hoch

verchromt	645422	49,50	58,91
Edelstahl-Optik *	645423	56,00	66,64
Edelstahl	645424	76,10	90,56

CAMAR®

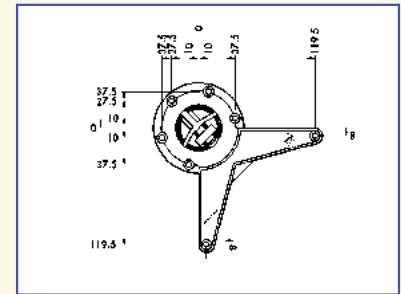

- universell einsetzbar
- für Tische und Ansetztischplatten
- stabile Anschraubplatte
- individuell kürzbar (Schnittkante muss versiegelt werden)
- Tragkraft: max. 150 kg je Fuß
- durch Stellschraube zusätzliche 30 mm Höhenverstellung



Logo XL Ø 80 mm

71 cm hoch

Ausführung	Bestell-Nr.	€/Stück exkl. MwSt.	€/Stück inkl. MwSt.
verchromt	645140	49,70	59,14
Edelstahl	645110	81,20	96,63
weiß	645113	46,40	55,22

82 cm hoch

verchromt	645141	55,70	66,28
Edelstahl	645111	92,80	110,43

87 cm hoch

verchromt	645142	60,50	72,00
Edelstahl	645112	99,80	118,76

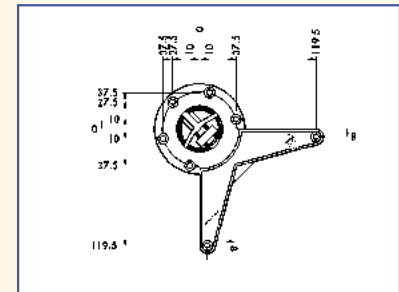

- universell einsetzbar
- für Tische und Ansetztischplatten
- stabile Anschraubplatte
- nicht kürzbar
- Tragkraft: max. 150 kg je Fuß
- durch Stellschraube zusätzliche 30 mm Höhenverstellung



Studio Ø 50 mm, Verstellhülse

70 cm hoch, 615 - 795 mm

Ausführung	Bestell-Nr.	€/Stück exkl. MwSt.	€/Stück inkl. MwSt.
verchromt	645183	40,40	48,08
Edelstahl-Optik	645184	47,40	56,41

88 cm hoch, 795 - 975 mm

verchromt	645185	42,50	50,58
Edelstahl-Optik	645186	48,80	58,07

100 cm hoch, 915 - 1095 mm

verchromt	645187	43,60	51,88
Edelstahl-Optik	645188	50,00	59,50

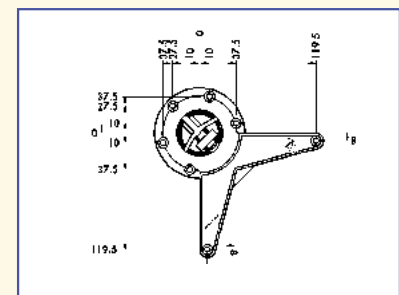

- universell einsetzbar
- für Tische und Ansetztischplatten
- stabile Anschraubplatte
- nicht kürzbar
- Tragkraft: max. 150 kg je Fuß
- durch verschiebbare Hülse zusätzliche -85/ +95 mm Höhenverstellung



Motion Ø 60 mm, mit Rolle

71 cm hoch

Ausführung	Bestell-Nr.	€/Stück exkl. MwSt.	€/Stück inkl. MwSt.
verchromt	645193	66,80	79,49
Edelstahl-Optik	645194	69,20	82,35

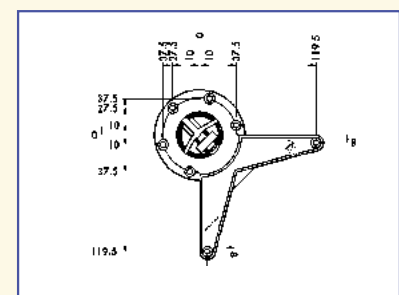

- universell einsetzbar
- für Tische und Ansetztischplatten
- stabile Anschraubplatte
- nicht kürzbar
- Tragkraft: max. 150 kg je Fuß
- durch verschiebbare Hülse zusätzliche 100 mm Höhenverstellung



Stabilo Ø 60 mm

72 cm hoch

Ausführung	Bestell-Nr.	€/Stück exkl. MwSt.	€/Stück inkl. MwSt.
verchromt	640140	91,20	108,53
Edelstahl-Optik	640144	127,80	152,08

82 cm hoch

verchromt	640141	101,60	120,90
Edelstahl-Optik	640145	149,20	177,55

87 cm hoch

verchromt	640142	107,20	127,57
Edelstahl-Optik	640146	152,80	181,83

110 cm hoch

verchromt	640143	114,20	135,90
Edelstahl-Optik	640147	157,60	187,54

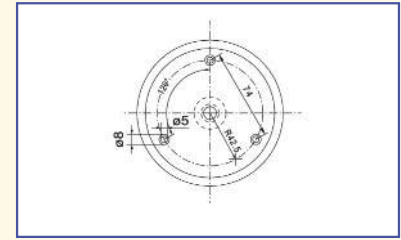

- universell einsetzbar
- für Tische und Ansetztischplatten
- stabiler Befestigungsflansch
- nicht kürzbar
- Tragkraft: max. 250 kg je Fuß
- durch Stellschraube zusätzliche (-5/ +8 mm) Höhenverstellung
- **Stellschraube unten in gleicher Optik wie Stützfuß**

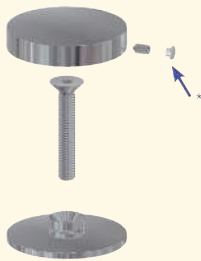

Alu-Adapter, für Glasplatten

Auflagefläche Ø 70 mm

Ausführung	Bestell-Nr.	€/Stück exkl. MwSt.	€/Stück inkl. MwSt.
Aluminium	640199	50,40	59,98



- inkl. komplettem Befestigungs-Set
- **passend zu den Stützfüßen 640140 – 640153**
- ohne UV-Glaskleber
- * Madenschraube, dient zum Halt der oberen Platte



Studio Ø 50 mm, Verstellhülse oben

70 cm hoch, verstellbar um 180 mm

Ausführung	Bestell-Nr.	€/Stück exkl. MwSt.	€/Stück inkl. MwSt.
Edelstahl-Optik	645195	62,80	74,73

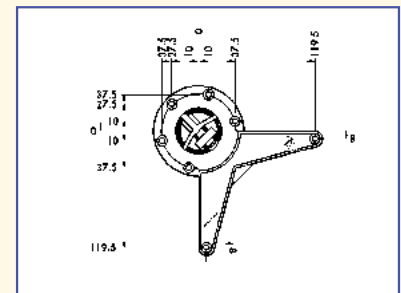

- universell einsetzbar
- für Tische und Ansetztischplatten
- stabile Anschraubplatte
- nicht kürzbar
- Tragkraft: max. 150 kg je Fuß
- durch Verstellhülse zusätzliche 180 mm Höhenverstellung

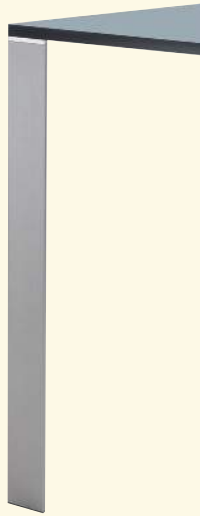

Triangolo 82 x 82 mm

71 cm hoch

Ausführung	Bestell-Nr.	€/Stück exkl. MwSt.	€/Stück inkl. MwSt.
Edelstahl-Optik	645135	104,50	124,36

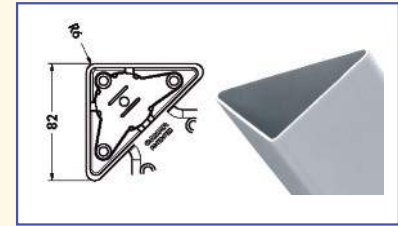

- universell einsetzbar
- für Tische und Ansetztischplatten
- stabile Anschraubplatte
- individuell kürzbar
- Tragkraft: max. 150 kg je Fuß
- durch Stellschraube zusätzliche 10 mm Höhenverstellung
- **Material Aluminium vernickelt**



Quadra 60 x 60 mm

71 cm hoch

Ausführung	Bestell-Nr.	€/Stück exkl. MwSt.	€/Stück inkl. MwSt.
Edelstahl	645265	96,20	114,48
Alu-geriffelt	645260	52,90	62,95

82 cm hoch

Alu-geriffelt	645261	56,90	67,71
---------------	--------	-------	-------

87 cm hoch

Edelstahl	645267	104,50	124,36
Alu-geriffelt	645262	60,20	71,64

110 cm hoch

Alu-geriffelt	645263	75,80	90,20
---------------	--------	-------	-------

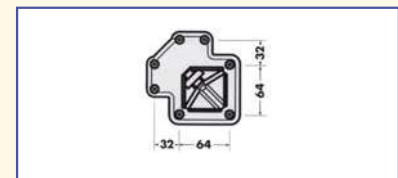

- universell einsetzbar
- für Tische und Ansetztischplatten
- stabile Anschraubplatte
- individuell kürzbar
- Tragkraft: max. 150 kg je Fuß
- durch Stellschraube zusätzliche 10 mm Höhenverstellung

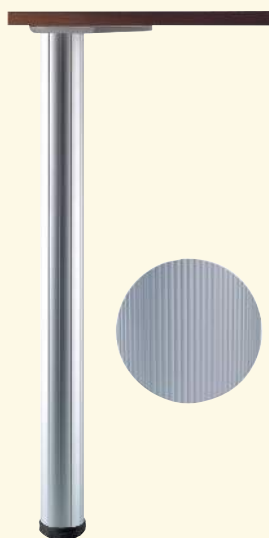

Alumina Ø 60 mm

71 cm

Ausführung	Bestell-Nr.	€/Stück exkl. MwSt.	€/Stück inkl. MwSt.
Alu-geriffelt	645165	42,30	50,34

87 cm

Alu-geriffelt	645167	46,80	55,69
---------------	--------	-------	-------

110 cm

Alu-geriffelt	645168	58,60	69,73
---------------	--------	-------	-------

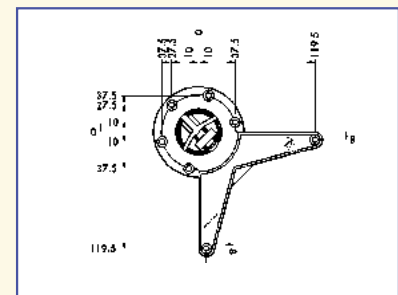

- universell einsetzbar
- für Tische und Ansetztischplatten
- stabile Anschraubplatte
- individuell kürzbar
- Tragkraft: max. 150 kg je Fuß
- durch Stellschraube zusätzliche 30 mm Höhenverstellung



Step

71 cm hoch

Ausführung	Bestell-Nr.	€/Stück exkl. MwSt.	€/Stück inkl. MwSt.
verchromt	645255	83,50	99,37
Edelstahl-Optik	645256	75,90	90,32

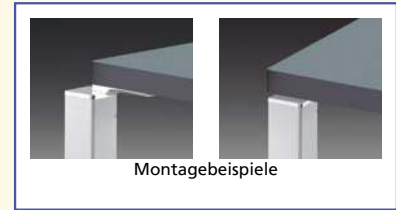

- universell einsetzbar
- für Tische und Ansetztischplatten
- **moderne, individuelle Anschraubplatte**
- nicht kürzbar
- Tragkraft: max. 150 kg je Fuß
- durch Stellschraube zusätzliche 10 mm Höhenverstellung

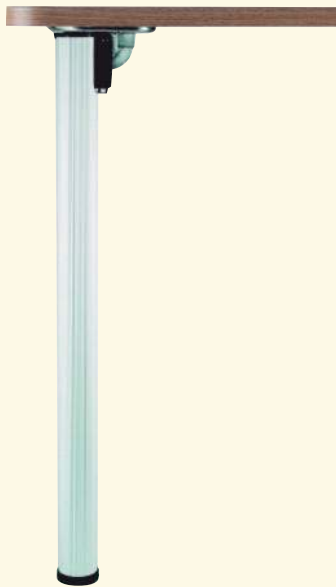

Slim-Plus Ø 50 mm

71 cm hoch

Ausführung	Bestell-Nr.	€/Stück exkl. MwSt.	€/Stück inkl. MwSt.
verchromt	645270	52,10	62,00



- zur Abstützung von Ansetztischplatten
- **abklappbar**
- stabile Anschraubplatte
- nicht kürzbar
- Tragkraft: max. 100 kg je Fuß
- durch Stellschraube zusätzliche 30 mm Höhenverstellung

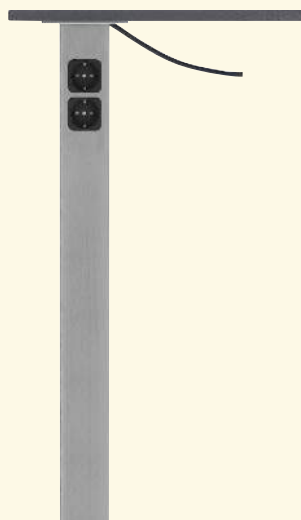

Casa Power, 70 x 70 mm

mit integrierten Steckdosen, Höhe 720 mm

Ausführung	Bestell-Nr.	€/Stück exkl. MwSt.	€/Stück inkl. MwSt.
Edelstahl-Optik	640155	258,00	307,02

ohne Steckdosen, Höhe 720 mm

Edelstahl-Optik	640156	165,50	196,95
-----------------	--------	--------	--------



- Höhe: 720 mm
- integrierte Höhenverstellung
- **nur Artikel 640155:**
- 2 Schuko Steckdosen, schwarz
- inkl. 2 m Netzanschlussleitung mit Schuko stecker

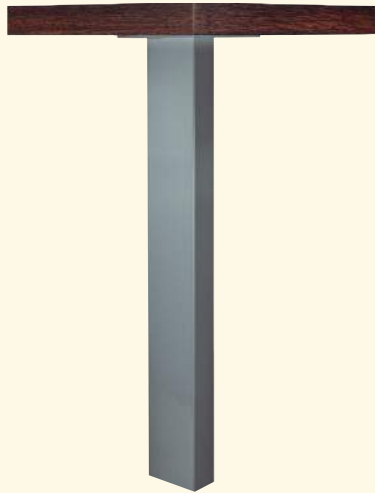
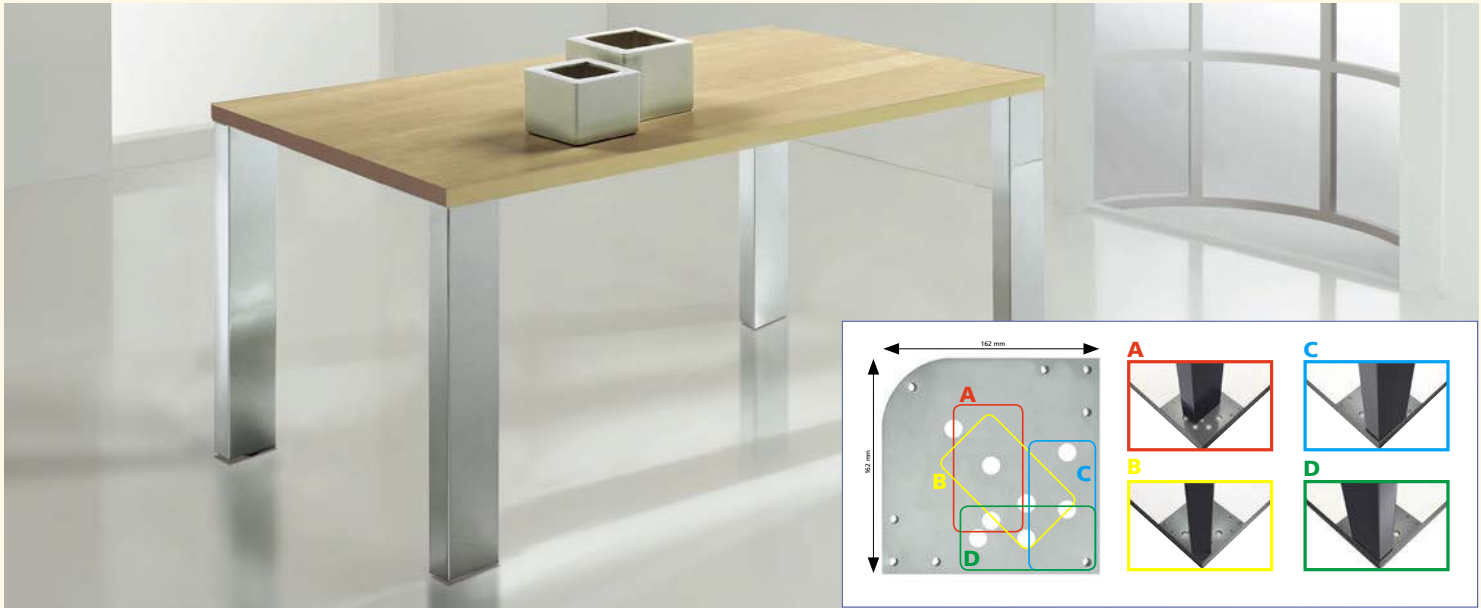

Rektangolare XL-R
71 cm hoch

Ausführung	Bestell-Nr.	€/Stück exkl. MwSt.	€/Stück inkl. MwSt.
Chrom **	640176	144,00	171,36
Edelstahl-Optik *	640177	154,00	183,26

- universell einsetzbar
- für Tische und Ansetztischplatten
- stabile Anschraubplatte in gleicher Optik wie das Tischbein
- 4 verschiedene Anschraubvarianten
- **hochwertige Optik**
- Tragkraft: 150 kg
- durch Stellschraube zusätzliche 5 mm Höhenverstellung



Q50, 50 x 50 mm
71 cm hoch

Ausführung	Bestell-Nr.	€/Stück exkl. MwSt.	€/Stück inkl. MwSt.
verchromt **	640175	49,80	59,26
Edelstahl-Optik *	640174	55,80	66,40
Nickel gebürstet **	640178	69,80	83,06

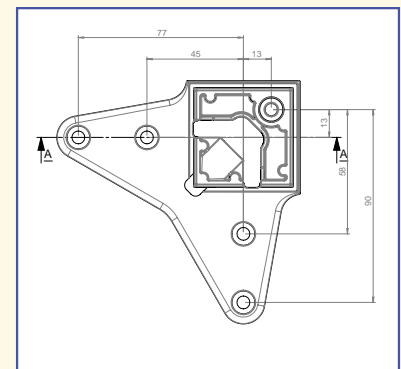

- universell einsetzbar
- für Tische und Ansetztischplatten
- stabile Anschraubplatte
- individuell kürzbar (Schnittkante muss versiegelt werden)
- Tragkraft: 150 kg
- durch Stellschraube zusätzliche 5 mm Höhenverstellung



Abgestimmte Optik...

Der Thekenfuß läßt sich zur Abstützung von seitlich angebauten Thekenlösungen einsetzen.



Slim Ø 45 mm **Edelstahl**

Ausführung	Bestell-Nr.	€/Stück exkl. MwSt.	€/Stück inkl. MwSt.
1055 mm	617201	168,00	199,92
1105 mm	617202	174,50	207,66

- vielfältige Kombinationsmöglichkeiten
- stabile Anschraubplatte
- individuell kürzbar
- Tragkraft: max. 150 kg je Fuß
- durch integrierten Höhenversteller zusätzliche 10 mm Höhenverstellung
- **passend zu Sockelfuß 617215/ 6 und den Barkonsolen 617235/ 6/ 7**



Capri 50 x 50 mm **Edelstahl-Optik**

Ausführung	Bestell-Nr.	€/Stück exkl. MwSt.	€/Stück inkl. MwSt.
1070 mm	617267	115,50	137,45
1100 mm	617268	117,00	139,23

- vielfältige Kombinationsmöglichkeiten
- stabile Anschraubplatte
- nicht kürzbar
- Tragkraft: 150 kg je Fuß
- durch integrierten Höhenversteller zusätzliche 10 mm Höhenverstellung
- **passend zu Sockelfuß 617295 und den Barkonsolen 617280/ 1/ 5**
- **Anschraubplatte auch auf Eck montierbar, dadurch aber geringere Tragkraft**



Die Stützfüße **Premium** und **Jumbo** überzeugen durch die einheitliche Optik (Stützfuß und Stellschraube), sehr stabile Ausführung und hochwertige Qualität.



Premium Ø 100 mm

72 cm hoch

Ausführung	Bestell-Nr.	€/Stück exkl. MwSt.	€/Stück inkl. MwSt.
verchromt	640160	149,50	177,91
Edelstahl-Optik	640164	179,30	213,37

82 cm hoch

Edelstahl-Optik	640165	184,00	218,96
-----------------	--------	--------	--------

87 cm hoch

Edelstahl-Optik	640166	203,80	242,52
-----------------	--------	--------	--------

110 cm hoch

Edelstahl-Optik	640167	211,20	251,33
-----------------	--------	--------	--------

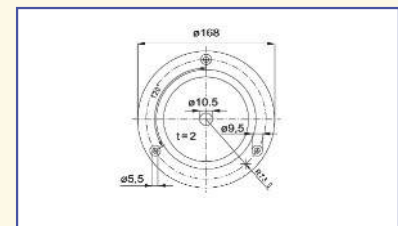

- universell einsetzbar
- für Tische und Ansetztischplatten
- stabile Anschraubplatte
- nicht kürzbar
- Tragkraft: max. 250 kg je Fuß
- durch Stellschraube zusätzliche (-5 / +15 mm) Höhenverstellung
- **Stellschraube unten in gleicher Optik wie Stützfuß**

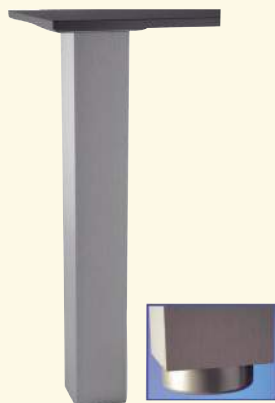

Jumbo 100 x 100 mm

72 cm hoch

Ausführung	Bestell-Nr.	€/Stück exkl. MwSt.	€/Stück inkl. MwSt.
Edelstahl-Optik	640184	192,00	228,48

82 cm hoch

Edelstahl-Optik	640185	199,80	237,76
-----------------	--------	--------	--------

87 cm hoch

Edelstahl-Optik	640186	212,50	252,88
-----------------	--------	--------	--------

110 cm hoch

Edelstahl-Optik	640187	270,00	321,30
-----------------	--------	--------	--------

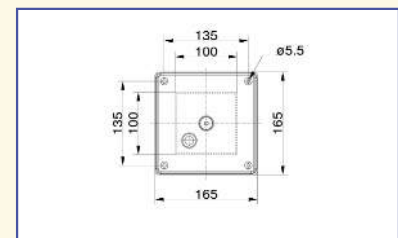

- universell einsetzbar
- für Tische und Ansetztischplatten
- stabile Anschraubplatte
- nicht kürzbar
- Tragkraft: max. 250 kg je Fuß
- durch Stellschraube zusätzliche (-5 / +5 mm) Höhenverstellung
- **Stellschraube unten in gleicher Optik wie Stützfuß**



i
Wenn kundenseitig eine Glasplatte eingebaut werden soll, wird zur Montage 3x der Glasadapter 617239 benötigt.

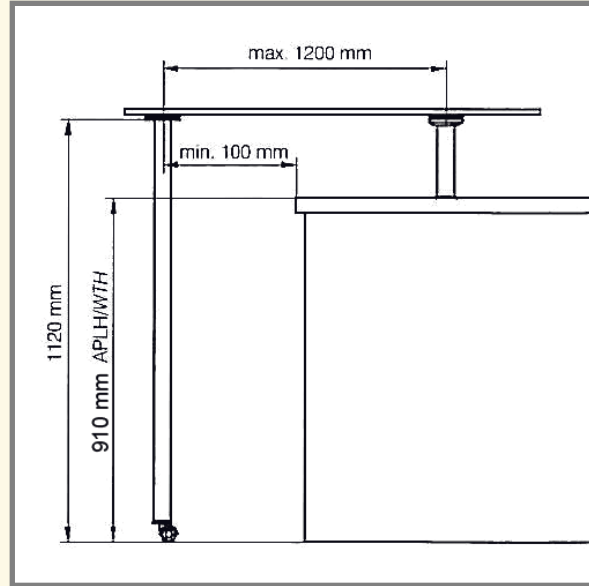

TURN AROUND

die SchwenkBar, zum Einsatz mit Holztheckenplatte oder Glasplatte.

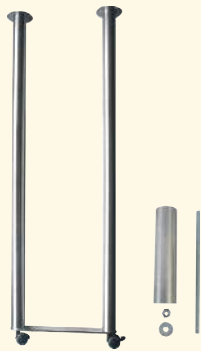

Turn Around ohne Glas-/Holzplatte

Ausführung	Bestell-Nr.	€/Stück exkl. MwSt.	€/Stück inkl. MwSt.
Edelstahl	617171	369,00	439,11

- als Set im Karton verpackt, bestehend aus:
- 1 x Barkonsole 195 mm Edelstahl mit montiertem Drehadapter
- 2 x Thekenfüße 1105 mm Edelstahl mit Verbindungsplatte
- 2 x weiche Doppelrollen
- Tragkraft: max. 40 kg mittig
- nicht kürzbar



Drehkonsole Turn Around Ø 45 mm, Edelstahl

Ausführung	Bestell-Nr.	€/Stück exkl. MwSt.	€/Stück inkl. MwSt.
160 mm	617231	127,50	151,73
210 mm	617232	131,50	156,49

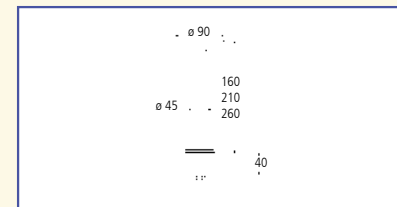

- Barkonsole mit montiertem Drehadapter für Schwenksysteme aller Art einsetzbar, kürzbar
- bei größeren Ausladungen ist eine Abstützung erforderlich
- Tragkraft: max. 40 kg

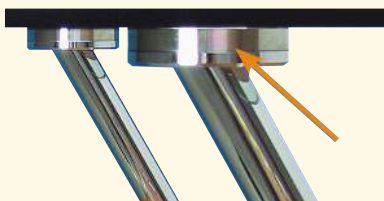

Zubehör Edelstahl-Adapter für Glasplatten Auflagefläche Ø 90 mm

Ausführung	Bestell-Nr.	€/Stück exkl. MwSt.	€/Stück inkl. MwSt.
Edelstahl	617239	35,80	42,60

- Edelstahl-Adapter für Glasplatten
- passend auch zu allen Barkonsolen Bono und Bari
- Erhöhung um 12 mm
- ohne UV-Glaskleber



Como –
schlichte Eleganz für Küche, Bad und Wohnraum.



Como Ø 45 mm
Aluminium

Ausführung	Bestell-Nr.	€/Stück exkl. MwSt.	€/Stück inkl. MwSt.
100 mm	617250	41,20	49,03
150 mm	617251	42,40	50,46
200 mm	617252	43,80	52,12

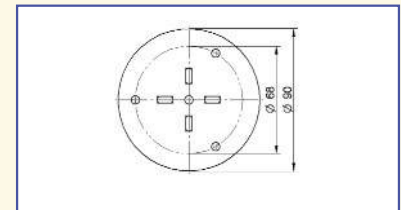

- stabile Anschraubplatte
- individuell kürzbar
- durch integrierten Höhenversteller zusätzliche 12 mm Höhenverstellung



Timo Ø 50 mm
100 mm Höhe

Ausführung	Bestell-Nr.	€/Stück exkl. MwSt.	€/Stück inkl. MwSt.
verchromt	645230	15,20	18,09
Edelstahl-Optik	645237	16,90	20,11

150 mm Höhe

verchromt	645240	16,60	19,75
Edelstahl-Optik	645247	18,20	21,66

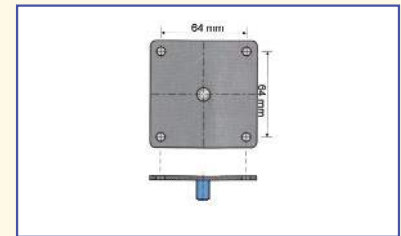

- inkl. großer Anschraubplatte 80 x 80 mm
- individuell kürzbar
- durch Stellschraube zusätzliche 30 mm Höhenverstellung
- **Hinweis: Aufgrund der großen Anschraubplatte lassen sich auch zwei Schränke mit einem Sockelfuß abstützen.**
- max. Belastbarkeit: 150 kg



Amalfi Ø 35 mm
Edelstahl

Ausführung	Bestell-Nr.	€/Stück exkl. MwSt.	€/Stück inkl. MwSt.
100 mm	617257	60,80	72,35

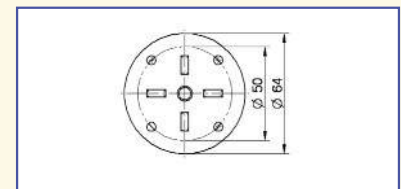

- stabile Anschraubplatte
- nicht kürzbar
- Design und Funktion in perfekter Symbiose
- durch integrierten Höhenversteller zusätzliche 12 mm Höhenverstellung



Der Sockelfuss
für die passgenaue Eckmontage



Capri 50 x 50 mm
Edelstahl-Optik

Ausführung	Bestell-Nr.	€/Stück exkl. MwSt.	€/Stück inkl. MwSt.
150 mm	617295	38,60	45,93

EBB
kompetent in metall

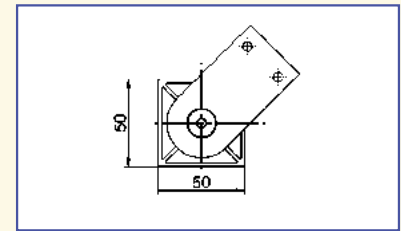

- für passgenaue Eckmontage
- vielseitig einsetzbar
- stabile Anschraubplatte
- nicht kürzbar
- durch integrierten Höhenversteller zusätzliche 10 mm Höhenverstellung
- **passend zu Thekenfuß 617267/ 8 und den Barkonsolen 617280/ 1/ 5/ 6**



Pergola 50 x 50 mm, 4er-Set
Edelstahl-Optik

Ausführung	Bestell-Nr.	€/Set exkl. MwSt.	€/Set inkl. MwSt.
100 mm	645196	72,80	86,63
150 mm	645197	81,60	97,10



ECAMAR

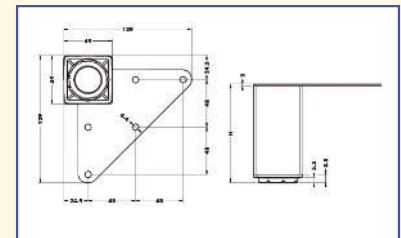

- **Set bestehend aus 4 Sockelfüssen**
- für passgenaue Eckmontage
- vielseitig einsetzbar
- stabile Anschraubplatte
- nicht kürzbar
- durch integrierten Höhenversteller zusätzliche 10 mm Höhenverstellung



Rapid Ø 45 mm
Edelstahl

Ausführung	Bestell-Nr.	€/Stück exkl. MwSt.	€/Stück inkl. MwSt.
145 mm	617215	73,00	86,87
195 mm	617216	76,00	90,44

EBB
kompetent in metall

- elegante Schlichtheit
- stabile Anschraubplatte
- individuell kürzbar
- durch integrierten Höhenversteller zusätzliche 10 mm Höhenverstellung
- **passend zu Thekenfuß 617201/ 2 und den Barkonsolen 617235/ 6/ 7**



Tableline...

Elegante verchromte Säulen vermitteln den Eindruck von Leichtigkeit und bieten tragfähige Stabilität.



Tableline Barkonsole Ø 50 mm schraubbar, gerade

Ausführung	Bestell-Nr.	€/Stück exkl. MwSt.	€/Stück inkl. MwSt.
verchromt	619103	80,60	95,91
Edelstahl-Optik	619103E	84,40	100,44

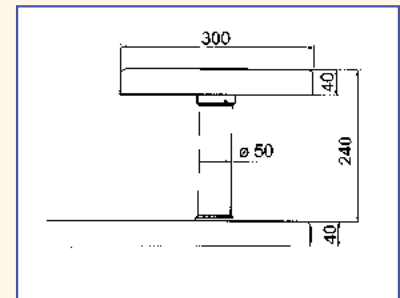

- Höhe: 200 mm
- individuell kürzbar
- Tragkraft: max. 15 kg je Konsole
- **Schraubbar:**
komplett mit Befestigungsschraube unten und stabiler Anschraubplatte oben



Tableline Barkonsole Ø 50 mm schraubbar, schräg

Ausführung	Bestell-Nr.	€/Stück exkl. MwSt.	€/Stück inkl. MwSt.
verchromt	619104	86,50	102,94
Edelstahl-Optik	619104E	89,80	106,86

klebbar, schräg für Glasplatten

verchromt	619106	108,80	129,47
Edelstahl-Optik	619106E	113,60	135,18

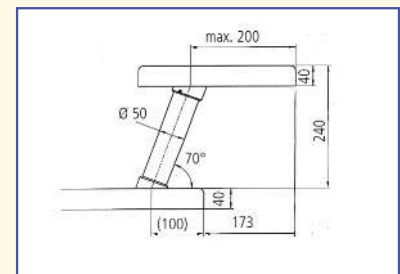

- Höhe: 200 mm
- individuell kürzbar
- Tragkraft: max. 15 kg je Konsole
- **Schraubbar:**
komplett mit Befestigungsschraube unten und stabiler Anschraubplatte oben
- **Klebbar:**
komplett mit Befestigungsschraube unten und Glasadapter oben (ohne UV-Glaskleber)



**Vanessa Barkonsole Ø 45 mm
schraubbar, schräg, 210 mm Höhe**

Ausführung	Bestell-Nr.	€/Stück exkl. MwSt.	€/Stück inkl. MwSt.
verchromt	640090	69,60	82,82
Edelstahl-Optik	640097	84,00	99,96
Alu-Optik	640099	57,50	68,43

schraubbar, schräg, 170 mm Höhe

verchromt	640091	68,40	81,40
Edelstahl-Optik	640092	82,80	98,53
Alu-Optik	640093	56,50	67,24

schraubbar, schräg, 150 mm Höhe

verchromt	640094	68,00	80,92
Edelstahl-Optik	640095	82,40	98,06
Alu-Optik	640096	56,20	66,88

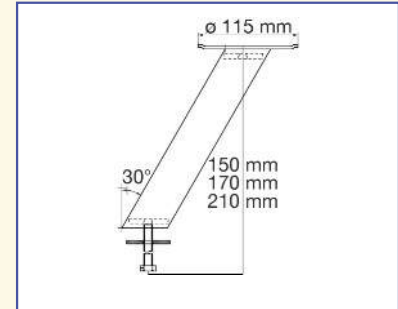

- komplett mit Befestigungsschraube unten und stabiler Anschraubplatte oben
- nicht kürzbar
- Tragkraft: max. 50 kg je Konsole
- Auflagefläche Ø 115 mm



**Bianca Barkonsole Ø 45 mm
schraubbar, gerade, 220 mm Höhe**

Ausführung	Bestell-Nr.	€/Stück exkl. MwSt.	€/Stück inkl. MwSt.
verchromt	640100	67,50	80,33
Edelstahl-Optik	640107	85,00	101,15

schraubbar, gerade, 170 mm Höhe

verchromt	640101	67,00	79,73
Edelstahl-Optik	640102	84,00	99,96

schraubbar, gerade, 150 mm Höhe

verchromt	640104	66,50	79,14
Edelstahl-Optik	640105	83,50	99,37

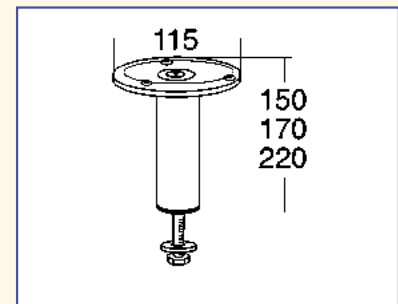

- komplett mit Befestigungsschraube unten und stabiler Anschraubplatte oben
- nicht kürzbar
- Tragkraft: max. 75 kg je Konsole
- Auflagefläche Ø 115 mm

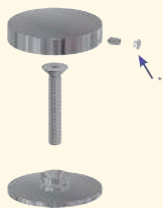

**Alu-Adapter für Glasplatten
Auflagefläche Ø 70 mm**

Ausführung	Bestell-Nr.	€/Stück exkl. MwSt.	€/Stück inkl. MwSt.
Aluminium	640199	50,40	59,98

- inkl. komplettem Befestigungs-Set
- ohne UV-Glaskleber
- **passend zu den Konsolen 640090 – 640109**
- Madenschraube dient zum Halt der oberen Platte



Einfach schön...

die Barkonsolen für Korpusbefestigung zeichnen sich durch ihre variable Einsatzfähigkeit aus.

Sie ist überall dort einsetzbar, wo ein zusätzlicher Arbeitsplatz formschön hinzugefügt werden soll.



**Brindisi Ø 45 mm
Edelstahl**

Ausführung	Bestell-Nr.	€/Stück exkl. MwSt.	€/Stück inkl. MwSt.
Edelstahl	617247	102,50	121,98

**Brindisi Plus Ø 45 mm
Edelstahl**

Edelstahl	617249	104,80	124,71
-----------	--------	--------	--------

**Edelstahl-Adapter für Glasplatten
Auflagefläche Ø 90 mm**

Edelstahl	617239	35,80	42,60
-----------	--------	-------	-------

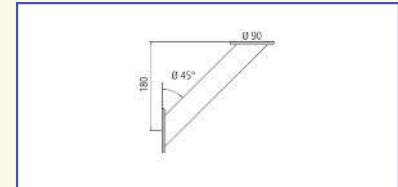

- schraubbar, schräg
- nicht kürzbar
- Tragkraft: max. 40 kg je Konsolenpaar
- **Brindisi Plus (617249) mit zusätzlicher Lasche für noch mehr Stabilität**



Rubin Ø 30 mm

Ausführung	Bestell-Nr.	€/Stück exkl. MwSt.	€/Stück inkl. MwSt.
verchromt	648050	76,60	91,15
Edelstahl-Optik	648055	102,00	121,38
Alu-Optik	648059	75,40	89,73

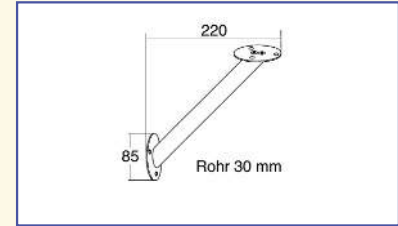

- schraubbar, schräg
- nicht kürzbar
- Tragkraft: max. 7,5 kg je Konsole



Titan Ø 30 mm

Ausführung	Bestell-Nr.	€/Stück exkl. MwSt.	€/Stück inkl. MwSt.
verchromt	648060	89,80	106,86
Edelstahl-Optik	648065	131,50	156,49
Alu-Optik	648069	73,20	87,11

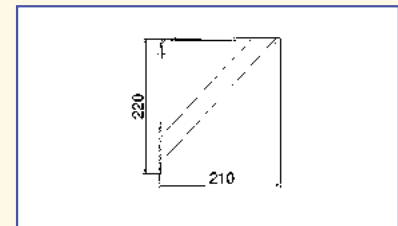

- schraubbar, schräg
- nicht kürzbar
- Tragkraft: max. 15 kg je Konsole
- Flachstahl: 50 x 3 mm, Bohrungen: 5,5 mm
- stabile Ausführung mit Doppelnutzung



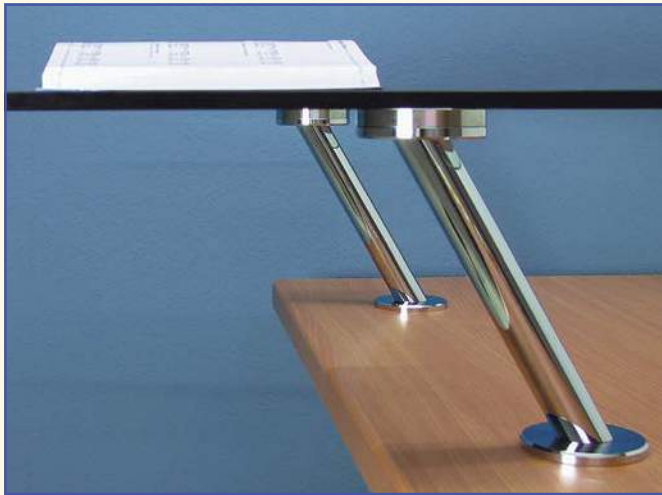

Exklusive Eleganz...

diese Barkonsolen sind überall dort einsetzbar, wo ein zusätzlicher Abstellplatz formschön hinzugefügt werden soll.

Ihre Neigung von 30° ermöglicht es, die untere Auflagefläche in ihrer Größe nahezu unverändert zu belassen.

Passende Glasthekenplatten finden Sie weiter hinten in diesem Kapitel.



Bono Ø 35 mm Edelstahl

Ausführung	Bestell-Nr.	€/Stück exkl. MwSt.	€/Stück inkl. MwSt.
190 mm	617240	106,20	126,38
230 mm	617241	110,50	131,50

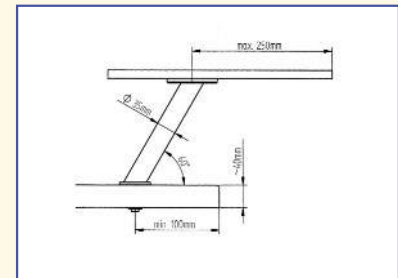

- komplett mit Befestigungsschraube und Anschraubplatte
- nicht kürzbar
- Tragkraft: max. 60 kg je Konsolenpaar
- schraubbar, schräg



Bari Ø 45 mm Edelstahl

Ausführung	Bestell-Nr.	€/Stück exkl. MwSt.	€/Stück inkl. MwSt.
190 mm	617242	92,60	110,19
230 mm	617243	96,20	114,48

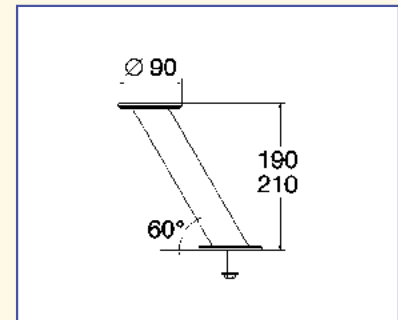

- schraubbar, schräg
- nicht kürzbar
- Tragkraft: max. 40 kg je Konsolenpaar

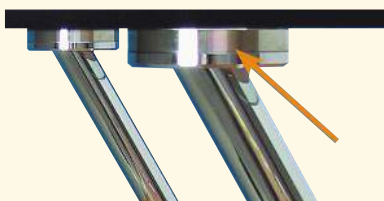

Zubehör Edelstahl-Adapter für Glasplatten Auflagefläche Ø 90 mm

Ausführung	Bestell-Nr.	€/Stück exkl. MwSt.	€/Stück inkl. MwSt.
Edelstahl	617239	35,80	42,60

- ohne UV-Glaskleber
- **passend zu allen Barkonsolen Bono und Bari**
- Erhöhung um 12 mm



Abgestimmte Optik...

Die Barkonsole ist im Design auf den Sockel- und Thekenfuß abgestimmt.

Mit Hilfe der drei unterschiedlichen Höhen lassen sich problemlos moderne Ergonomielösungen realisieren.

Passende Glasthekenplatten finden Sie weiter hinten in diesem Kapitel.



Calla Ø 45 mm Edelstahl

Ausführung	Bestell-Nr.	€/Stück exkl. MwSt.	€/Stück inkl. MwSt.
145 mm	617235	77,40	92,11
195 mm	617236	86,50	102,94
210 mm	617237	91,30	108,65

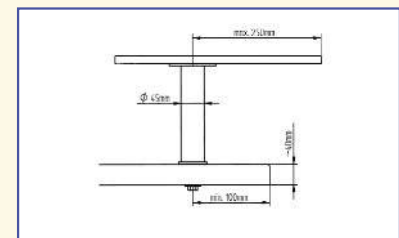

- komplett mit Befestigungsschraube unten und stabiler Anschraubplatte oben
- individuell kürzbar
- Tragkraft: max. 60 kg je Konsolenpaar
- schraubbar, gerade
- **passend zu Thekenfuß 617201/ 2 und Sockelfuß 617215/ 6**

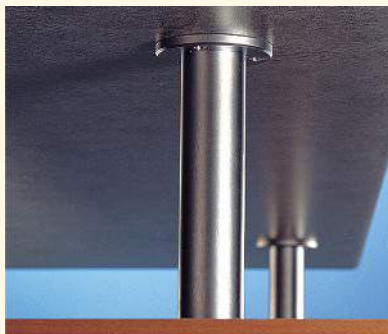

Java Ø 50 mm Edelstahl

Ausführung	Bestell-Nr.	€/Stück exkl. MwSt.	€/Stück inkl. MwSt.
230 mm	617230	93,80	111,62

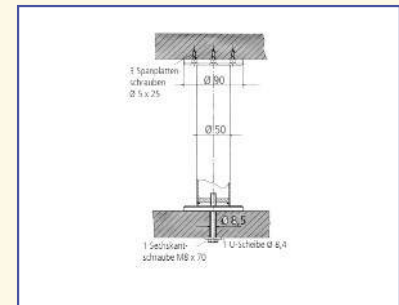

- komplett mit Befestigungsschraube unten und stabiler Anschraubplatte oben
- Tragkraft: max. 60 kg je Konsolenpaar
- schraubbar, gerade

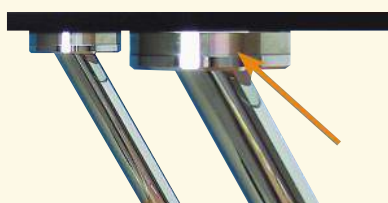

Zubehör Edelstahl-Adapter für Glasplatten Auflagefläche Ø 90 mm

Ausführung	Bestell-Nr.	€/Stück exkl. MwSt.	€/Stück inkl. MwSt.
Edelstahl	617239	35,80	42,60

- ohne UV-Glaskleber
- passend zu Thekenfuß 617201/ 2, Barkonsole 617235 – 617237, 617230, siehe oben
- Erhöhung um 12 mm



Korfu schräg

Höhe 170 mm

Ausführung	Bestell-Nr.	€/Stück exkl. MwSt.	€/Stück inkl. MwSt.
Edelstahl	617323	94,30	112,22

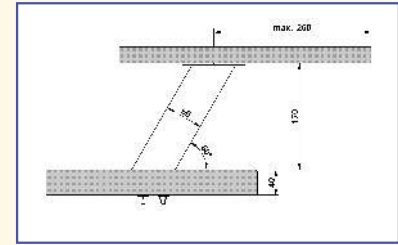

- komplett mit Befestigungsmaterial und Anschraubplatte
- nicht kürzbar
- Tragkraft: max. 60 kg je Konsolenpaar
- schraubbar, schräg



Edelstahl-Adapter für Glasplatten

Ausführung	Bestell-Nr.	€/Stück exkl. MwSt.	€/Stück inkl. MwSt.
eckig, 50 x 50 mm	617325	58,00	69,02



- ohne UV-Glaskleber
- passend zu allen Korfu Barkonsolen



Wandkonsole Alu

Ausführung	Bestell-Nr.	€/Stück exkl. MwSt.	€/Stück inkl. MwSt.
silberfarben	645074	44,80	53,31

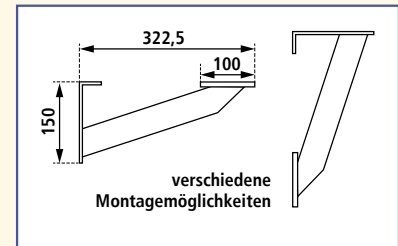

- Tragkraft: max. 30 kg

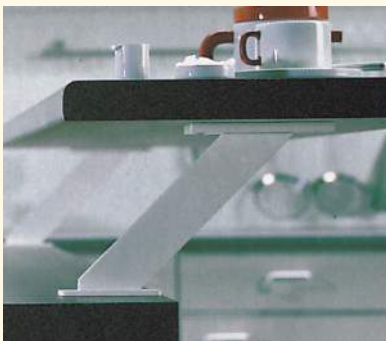

Barkonsole Alu

Ausführung	Bestell-Nr.	€/Stück exkl. MwSt.	€/Stück inkl. MwSt.
silberfarben	645084	42,80	50,93

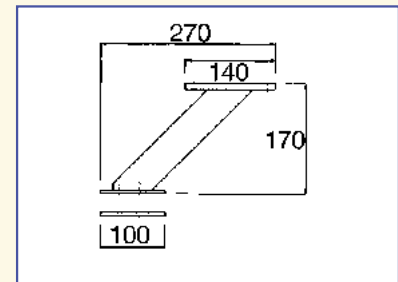

- Tragkraft: max. 25 kg



Capri, 50 x 50 mm, schräg
Edelstahl-Optik, Höhe 190 mm

Ausführung	Bestell-Nr.	€/Stück exkl. MwSt.	€/Stück inkl. MwSt.
für Glas	617280	131,50	156,49
für Holz	617281	90,00	107,10

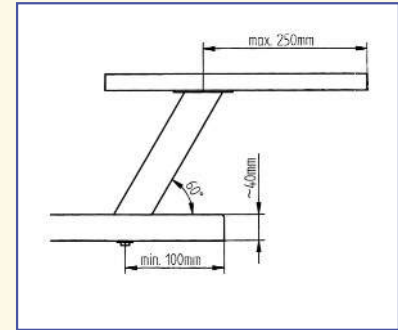

- komplett mit Befestigungsmaterial
- nicht kürzbar
- Tragkraft: max. 60 kg je Konsolenpaar
- Ausführung Glas: schraubbar, schräg, für Glasplatten (klebbar – ohne UV-Glaskleber)
- Ausführung Holz: schraubbar, schräg, für Holztheckenplatten



Capri, 50 x 50 mm, gerade
Edelstahl-Optik, Höhe 190 mm

Ausführung	Bestell-Nr.	€/Stück exkl. MwSt.	€/Stück inkl. MwSt.
für Holz	617285	39,50	47,01

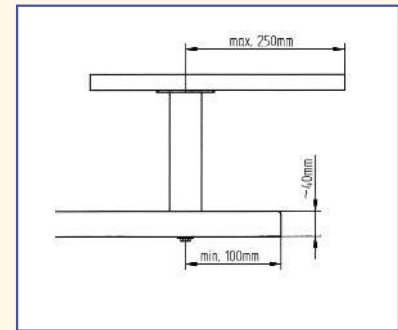

- komplett mit Befestigungsmaterial
- nicht kürzbar
- Tragkraft: max. 60 kg je Konsolenpaar
- Ausführung Holz: schraubbar, gerade, für Holztheckenplatten



ESG-Thekenplatte
für Barkonsolen

Ausführung	Bestell-Nr.	€/Stück exkl. MwSt.	€/Stück inkl. MwSt.
rund	617371	409,00	486,71

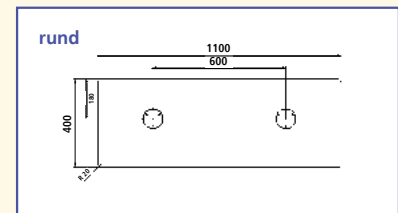

- gerundete Kanten
- inkl. runden Glasadaptern
- Maße: 1100 x 400 x 12 mm
- transportsicher im Karton verpackt



Abbildung Edelstahl-Optik



**Fly Power, schräg, 70 x 70 mm
mit integrierten Steckdosen, Höhe 210 mm**

Ausführung	Bestell-Nr.	€/Stück exkl. MwSt.	€/Stück inkl. MwSt.
Edelstahl-Optik	640125	220,00	261,80

ohne Steckdosen, Höhe 210 mm

Edelstahl-Optik	640120	107,00	127,33
-----------------	--------	--------	--------



- Höhe: 210 mm
- **nur Artikel 640125:**
- 2 Schuko-Steckdosen, schwarz
- inkl. 2 m Netzanschlussleitung mit Schuko-Stecker



**Jumbo Power 80 x 80 mm
Edelstahl-Optik**

Ausführung	Bestell-Nr.	€/Stück exkl. MwSt.	€/Stück inkl. MwSt.
170 mm	617333	193,00	229,67
230 mm	617331	211,00	251,09



- **eine bzw. zwei integrierte Schuko-Steckdosen**
- Zuleitung 1500 mm, 3-adrig, freie Enden, Anschluss durch die Arbeitsplatte
- komplett mit Befestigungsschraube M 10 unten und stabiler Anschraubplatte oben
- Höhe einschließlich Befestigungsplatte 120 x 120 x 3 mm
- nicht kürzbar
- Tragkraft: max. 60 kg je Konsolenpaar



**Jumbo 80 x 80 mm
Edelstahl-Optik**

Ausführung	Bestell-Nr.	€/Stück exkl. MwSt.	€/Stück inkl. MwSt.
170 mm	617332	103,50	123,17
230 mm	617330	110,00	130,90



- komplett mit Befestigungsschraube M 10 unten und stabiler Anschraubplatte oben
- Höhe einschließlich Befestigungsplatte 120 x 120 x 3 mm
- nicht kürzbar
- Tragkraft: max. 60 kg je Konsolenpaar



Glasplattenhalter
inkl. Glasboden Nova... im Set

Ausführung	Bestell-Nr.	€/Stück exkl. MwSt.	€/Stück inkl. MwSt.
600 mm	617034	85,00	101,15
900 mm	617037	99,50	118,41

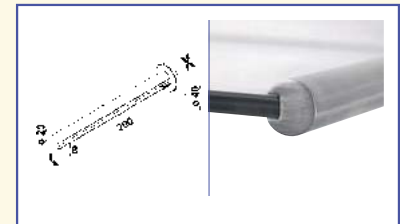

- Maße: Ø 20 mm vorne, Ø 40 mm hinten
- Tragkraft: max. 10 kg je Halter
- Glas: Klarglas, 8 mm stark, 200 mm tief



Spritzschutz Protect
inkl. Glasplatte klar... im Set

Ausführung	Bestell-Nr.	€/Stück exkl. MwSt.	€/Stück inkl. MwSt.
600 mm	617310	80,80	96,15
900 mm	617311	95,10	113,17
1200 mm	617312	106,00	126,14



- Maße: Ø 20 mm oben, Ø 28 mm unten
- Glas: Klarglas, 8 mm stark, 200 mm tief



Unser Glas-Tablarboden passt zu allen Glas-Tablar-trägern mit 200 mm Tiefe.

Der 8 mm dicke, hochwertige Glasboden mit geschliffenen Kanten ist einzeln im Karton verpackt.



Glasplattenhalter Novaglas

Ausführung	Bestell-Nr.	€/Stück exkl. MwSt.	€/Stück inkl. MwSt.
verchromt	617080	29,20	34,75
matt-verchromt	617081	29,20	34,75
Edelstahl	617083	31,60	37,60

- bis 85 kg/m² belastbar bei gleichmäßig verteilter Last
- Länge 200 mm, Ø 12 mm
- Maximalabstand der Träger 700 mm



**Glastablarboden, 8 mm Stärke
klar**

Ausführung	Bestell-Nr.	€/Stück exkl. MwSt.	€/Stück inkl. MwSt.
200 x 280 mm	617010	23,80	28,32
200 x 380 mm	617011	25,80	30,70
200 x 430 mm	617012	28,60	34,03
200 x 480 mm	617013	30,00	35,70
200 x 580 mm	617014	32,90	39,15
200 x 880 mm	617015	47,80	56,88

satiniert

200 x 580 mm	617024	46,20	54,98
--------------	--------	-------	-------



**Wandkonsole
180 x 180 mm**

Ausführung	Bestell-Nr.	€/Stück exkl. MwSt.	€/Stück inkl. MwSt.
verchromt	648010	27,90	33,20
Alu-Optik	648019	20,90	24,87

150 x 200 mm

verchromt	648030	27,90	33,20
Alu-Optik	648039	20,90	24,87

- Tragkraft: 25 kg je Halter

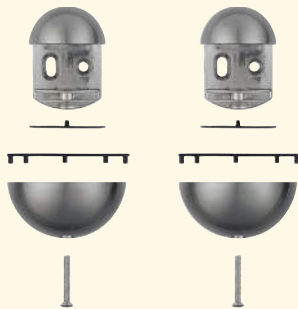
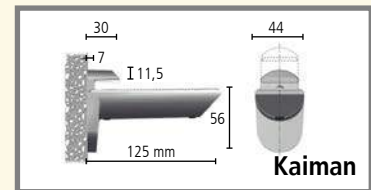
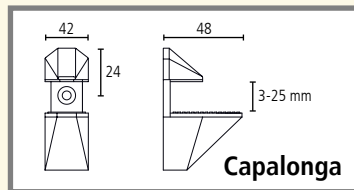
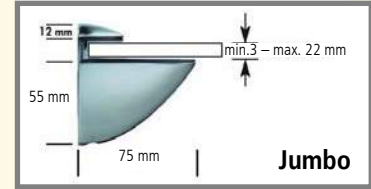
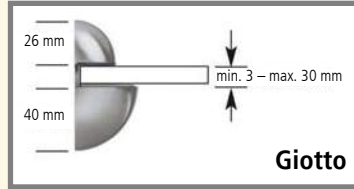

Giotto

Ausführung	Bestell-Nr.	€/Paar exkl. MwSt.	€/Paar inkl. MwSt.
verchromt	645500	28,50	33,92
Edelstahl-Optik	645507	34,00	40,46

- **VE: 2 Stück (Mindestabnahme)**
- für Böden (auch Glas) bis max. 30 mm
- bis 18 kg / Paar belastbar bei gleichmäßig verteilter Last
- Maximalabstand der Träger 600 mm
- NEU: Verschraubung von unten



Jumbo

Ausführung	Bestell-Nr.	€/Paar exkl. MwSt.	€/Paar inkl. MwSt.
verchromt	645510	16,00	19,04
Edelstahl-Optik	645517	22,00	26,18
Alu-Optik	645519	14,50	17,26

- **VE: 2 Stück (Mindestabnahme)**
- für Böden (auch Glas) bis max. 22 mm
- bis 18 kg / Paar belastbar bei gleichmäßig verteilter Last
- Maximalabstand der Träger 600 mm
- NEU: Verschraubung von unten



Capalonga

Ausführung	Bestell-Nr.	€/Paar exkl. MwSt.	€/Paar inkl. MwSt.
Edelstahl-Optik	646000	19,80	23,56

- **VE: 2 Stück (Mindestabnahme)**
- für Böden (auch Glas) von 3 bis 25 mm
- Maximalabstand der Träger 600 mm



Kaiman

Ausführung	Bestell-Nr.	€/Paar exkl. MwSt.	€/Paar inkl. MwSt.
Edelstahl-Optik	646010	49,80	59,26

- **VE: 2 Stück (Mindestabnahme)**
- für Böden (auch Glas) von 7 bis 41 mm
- bis 50 kg / Paar belastbar bei gleichmäßig verteilter Last
- Maximalabstand der Träger 600 mm



Klappbeschlag –
ideal für kleine Küchen.



- Einfaches Ausklappen durch Anheben auf 110°
- 3 Einstellmöglichkeiten 55°, 70° und 90°
- mit oder ohne manueller Sicherung gegen unbeabsichtigtes Hochheben und Abklappen
- Sicherung nur bei einer Klappstütze notwendig



**Move
ohne Sicherung**

Ausführung	Bestell-Nr.	€/Stück exkl. MwSt.	€/Stück inkl. MwSt.
verzinkt	648091	56,80	67,59

- verzinkt
- Tragkraft 80 kg je Stütze bei gleichmäßiger Verteilung
- Maße je Schenkel ca. 300 mm
- im geklappten Zustand ca. 35 mm tief



**Move
mit Sicherung**

Ausführung	Bestell-Nr.	€/Stück exkl. MwSt.	€/Stück inkl. MwSt.
verzinkt	648092	60,80	72,35

- verzinkt
- Tragkraft 80 kg je Stütze bei gleichmäßiger Verteilung
- Maße je Schenkel ca. 300 mm
- im geklappten Zustand ca. 35 mm tief

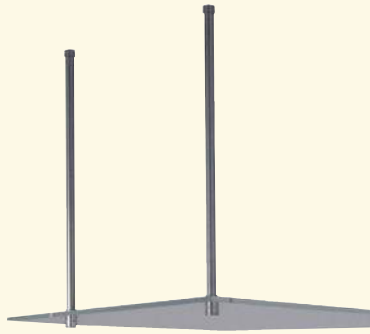

Einzelabhängung Ø 20 mm

inkl. Befestigungssatz

Ausführung	Bestell-Nr.	€/Stück exkl. MwSt.	€/Stück inkl. MwSt.
500 mm	617350	75,50	89,85
1000 mm	617351	92,50	110,08

- Edelstahl, geschliffen
- Belastung: max. 50 kg je System (4 Rohre)
- individuell kürzbar
- **Durch die verlängerten Abdeckkappen ist eine nachträgliche Höhenverstellung möglich.**

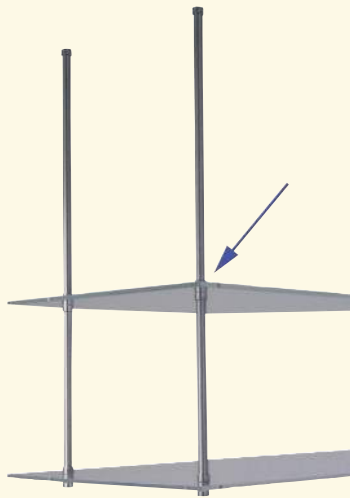

Zwischenringsatz

Leonardo Tandem

Ausführung	Bestell-Nr.	€/Stück exkl. MwSt.	€/Stück inkl. MwSt.
Edelstahl	617354	31,60	37,60

- Edelstahl, geschliffen
- **für zusätzliche Böden**



Abhängesystem Varia

Länge 210 mm

Ausführung	Bestell-Nr.	€/Stück exkl. MwSt.	€/Stück inkl. MwSt.
verchromt	611720	51,10	60,81
Edelstahl-Optik	611723	66,70	79,37
gold-glanz*	611727	80,20	95,44

Länge 500 mm

verchromt	611751	53,30	63,43
Edelstahl-Optik	611753	68,20	81,16

Länge 740 mm

verchromt	611770	56,10	66,76
Edelstahl-Optik	611773	75,60	89,96

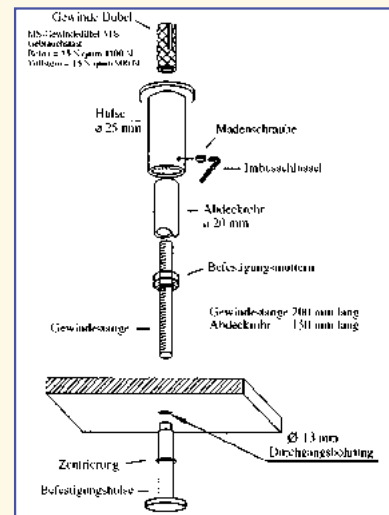

- inkl. Befestigungssatz
- Belastung: max. 110 kg je Rohr bei Montage unter Betondecken
- individuell kürzbar
- ***Auslaufartikel**



Drahtseilabhängung

Ausführung	Bestell-Nr.	€/Stück exkl. MwSt.	€/Stück inkl. MwSt.
verchromt	615100	42,00	49,98

- **bestehend aus:**
- Deckenbefestigung
- Stahlseil, 100 cm
- **Befestigung für Glasplatten oder Holzböden**
- Arretierung mittels Madenschraube
- Tragkraft pro Seil ca. 10 kg

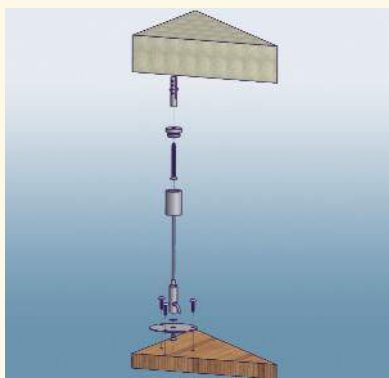

Drahtseilabhängung

Ausführung	Bestell-Nr.	€/Stück exkl. MwSt.	€/Stück inkl. MwSt.
Edelstahl	615101	28,20	33,56

- **bestehend aus:**
- Deckenbefestigung
- Edelstahlseil, 100 cm, Endstück/Kupfer mit Edelstahlseil verklinscht
- **Befestigung von oben für Holzböden**
- werkzeuglose Arretierung mittels Klemm-Mechanik
- Tragkraft pro Seil ca. 20 kg

WANDANSCHLUSS- PROFILE

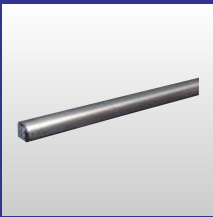



Nischenrückwandprofil Pur

Ausführung	Bestell-Nr.	€/Stück exkl. MwSt.	€/Stück inkl. MwSt.
300 cm	633590	14,70	17,49

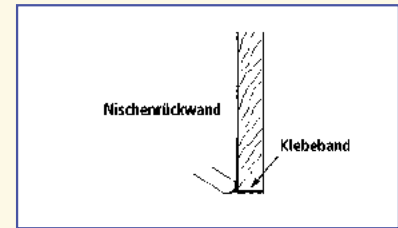

- Fixlänge: 3 m
- für Nischenrückwandstärke 16 mm
- schützt vor Feuchtigkeit zwischen Arbeitsplatte und Nischenrückwand
- einfache Montage mit Klebeband



U-Sockeldichtprofil mit Dichtlippe, transparent

Ausführung	Bestell-Nr.	€/Stück exkl. MwSt.	€/Stück inkl. MwSt.
500 cm	090907	20,50	24,40

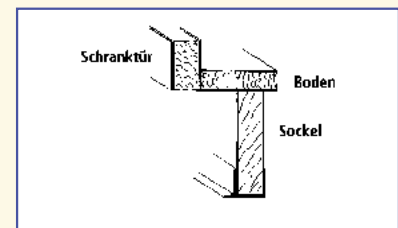

- Fixlänge: 5 m
- für Sockelstärke 16 mm
- schützt vor Feuchtigkeit von unten
- Höhe ca. 10 mm



Piccolo Wandanschlussprofil-Set Edelstahl-Optik

Ausführung	Bestell-Nr.	€/Set exkl. MwSt.	€/Set inkl. MwSt.
Set-kartonverpackt	633550	39,00	46,41

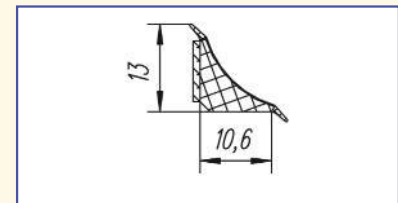

- Anschlussprofil-Set bestehend aus:
5 m Profil
2 Zubehörsets
- **Dieses Set wird aufgerollt, kartonverpackt in 5 m Längen geliefert**
- Abmessungen Karton: 70 x 70 cm
- **klebbar**
- **Ecken und Endkappen grau, passend zur Farbe der Dichtlippe**



Piccolo Zubehörset Edelstahl-Optik

Ausführung	Bestell-Nr.	€/Set exkl. MwSt.	€/Set inkl. MwSt.
im Polybeutel	633555	3,60	4,28

- **Gilt nur für Ersatzbedarf**
- bestehend aus:
1 x Endkappe rechts
1 x Endkappe links
1 x Innenecke 90°
1 x Innenecke 90° halbrund geformt für Aufnahme des Profils in vertikaler Position
1 x Außenecke
1 x Innenecke 135°
- **grau**



Praktische WAP-Sets, alles mit einem Griff parat!

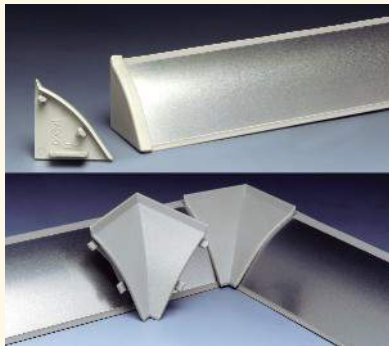

Fino-Set
Edelstahl-Optik matt

Ausführung	Bestell-Nr.	€/Set exkl. MwSt.	€/Set inkl. MwSt.
Fino-Set	633530	33,00	39,27



Praktisches WAP-Set, alles mit einem Griff parat!

- Set bestehend aus:
1 x 2,5 m Wandanschlussprofil
1 x Endkappe links
1 x Endkappe rechts
1 x Innenecke 90°
- einzeln verpackt im Folienschlauch
- **Versand erst ab einer Mindestabnahme von 10 Sets möglich**



Fino
Edelstahl-Optik matt

Ausführung	Bestell-Nr.	€/Stück exkl. MwSt.	€/Stück inkl. MwSt.
600 mm	633536	6,60	7,85

- 0,6 m Wandanschlussprofil
- als Ergänzung zum Wandanschlussprofil Fino-Set (Art.-Nr. 633530)

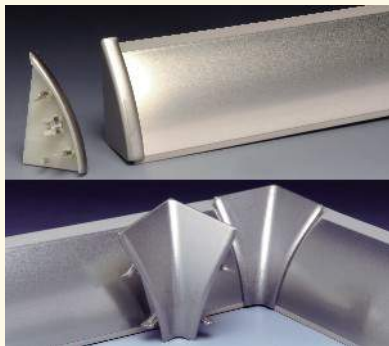

Dessino-Set
Edelstahl-Optik

Ausführung	Bestell-Nr.	€/Set exkl. MwSt.	€/Set inkl. MwSt.
Dessino-Set	633540	38,50	45,82



Praktisches WAP-Set, alles mit einem Griff parat!

- Set bestehend aus:
1 x 2,5 m Wandanschlussprofil
1 x Endkappe links
1 x Endkappe rechts
1 x Innenecke 90°
- einzeln verpackt im Folienschlauch
- **Versand erst ab einer Mindestabnahme von 10 Sets möglich**



Dessino
Edelstahl-Optik

Ausführung	Bestell-Nr.	€/Stück exkl. MwSt.	€/Stück inkl. MwSt.
600 mm	633546	7,80	9,28

- 0,6 m Wandanschlussprofil
- als Ergänzung zum Wandanschlussprofil Dessino-Set (Art.-Nr. 633540)



Fino

Edelstahl-Optik

Ausführung	Bestell-Nr.	€/Stück exkl. MwSt.	€/Stück inkl. MwSt.
5 m	633520	39,50	47,01

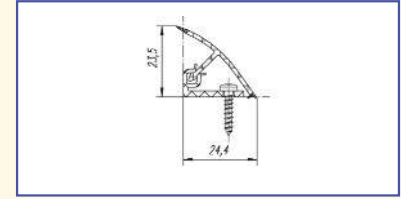

- Fixlänge: 5 m
- Versand erst ab einer Mindestabnahme von 50 m möglich

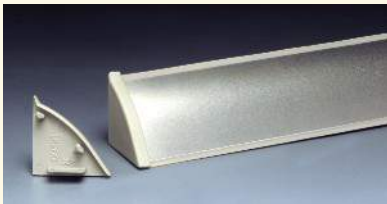

Endkappen

Edelstahl-Optik matt

Ausführung	Bestell-Nr.	€/Stück exkl. MwSt.	€/Stück inkl. MwSt.
links	633521	1,10	1,31
rechts	633522	1,10	1,31

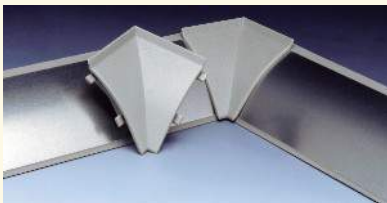

Innenecke 90°

Edelstahl-Optik matt

Ausführung	Bestell-Nr.	€/Stück exkl. MwSt.	€/Stück inkl. MwSt.
Innen 90°	633523	1,80	2,14



Innenecke 135°

Edelstahl-Optik matt

Ausführung	Bestell-Nr.	€/Stück exkl. MwSt.	€/Stück inkl. MwSt.
Innen 135°	633524	2,20	2,62



Außenecke 90°

Edelstahl-Optik matt

Ausführung	Bestell-Nr.	€/Stück exkl. MwSt.	€/Stück inkl. MwSt.
Außen 90°	633525	1,80	2,14



Fino

Hitzeschutzprofil Edelstahl

Ausführung	Bestell-Nr.	€/Stück exkl. MwSt.	€/Stück inkl. MwSt.
klebbar, 700 mm	633529	35,30	42,01

- schützt vor Fettspritzern im Bereich des Kochfeldes
- klebbar, 700 mm



Versand erst ab einer Mindestabnahme von 50 m möglich

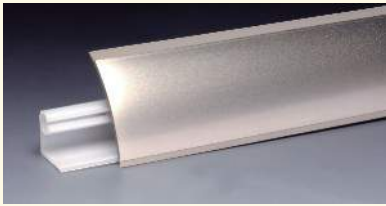

Dessino

Edelstahl-Optik

Ausführung	Bestell-Nr.	€/Stück exkl. MwSt.	€/Stück inkl. MwSt.
5,06 m	633500	46,80	55,69

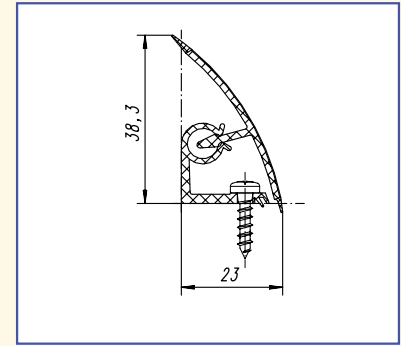

- Fixlänge: 5,06 m
- **Versand erst ab einer Mindestabnahme von 50,60 m möglich**



Endkappen

Edelstahl-Optik matt

Ausführung	Bestell-Nr.	€/Stück exkl. MwSt.	€/Stück inkl. MwSt.
rechts	633501	2,10	2,50
links	633502	2,10	2,50

Edelstahl-Optik lackiert

rechts	633511	3,25	3,87
links	633512	3,25	3,87

- inkl. montierter Stahlfeder zur besseren Befestigung



Innenecke 90°

Edelstahl-Optik matt

Ausführung	Bestell-Nr.	€/Stück exkl. MwSt.	€/Stück inkl. MwSt.
Innen 90°	633503	1,90	2,26

Edelstahl-Optik lackiert

Innen 90°	633513	3,65	4,34
-----------	--------	------	------



Innenecke 135°

Edelstahl-Optik matt

Ausführung	Bestell-Nr.	€/Stück exkl. MwSt.	€/Stück inkl. MwSt.
Innen 135°	633504	2,20	2,62

Edelstahl-Optik lackiert

Innen 135°	633514	4,40	5,24
------------	--------	------	------

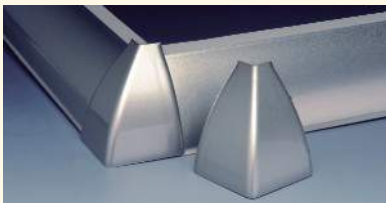

Außenecke 90°

Edelstahl-Optik matt

Ausführung	Bestell-Nr.	€/Stück exkl. MwSt.	€/Stück inkl. MwSt.
Außen 90°	633505	2,10	2,50

Edelstahl-Optik lackiert

Außen 90°	633515	4,10	4,88
-----------	--------	------	------

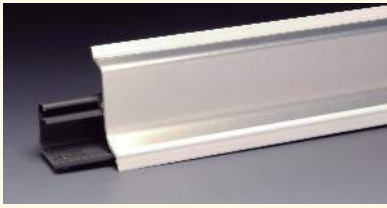

System 127
Grau-Alu-Silber

Ausführung	Bestell-Nr.	€/Stück exkl. MwSt.	€/Stück inkl. MwSt.
5 m	633602	47,80	56,88

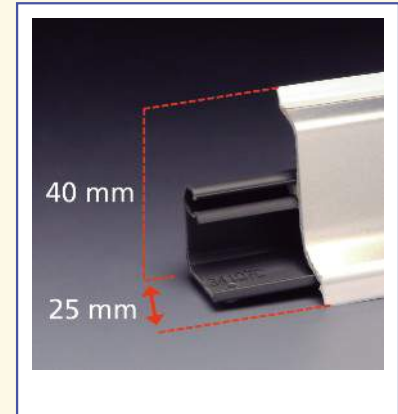

- Alu-Einlage 0,8 mm - wärmostabil
- Fixlänge 5 m, H 40 x T 25 mm
- **Versand erst ab einer Mindestabnahme von 50 m möglich**

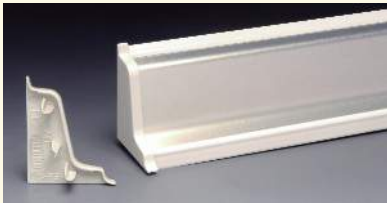

Endkappen
Grau-Alu-Silber

Ausführung	Bestell-Nr.	€/Stück exkl. MwSt.	€/Stück inkl. MwSt.
rechts	630107	0,75	0,89
links	630117	0,75	0,89



Innenecke 90°
Grau-Alu-Silber

Ausführung	Bestell-Nr.	€/Stück exkl. MwSt.	€/Stück inkl. MwSt.
Innen 90°	630127	1,55	1,84



Innenecke 135°
Grau-Alu-Silber

Ausführung	Bestell-Nr.	€/Stück exkl. MwSt.	€/Stück inkl. MwSt.
Innen 135°	630137	2,60	3,09



Außenecke 90°
Grau-Alu-Silber

Ausführung	Bestell-Nr.	€/Stück exkl. MwSt.	€/Stück inkl. MwSt.
Außen 90°	630147	1,95	2,32

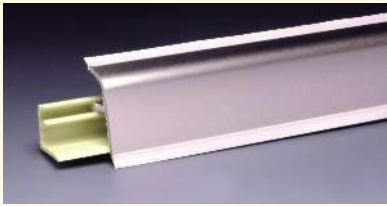

System 118

Edelstahl-Optik

Ausführung	Bestell-Nr.	€/Stück exkl. MwSt.	€/Stück inkl. MwSt.
5 m	623018	45,40	54,03

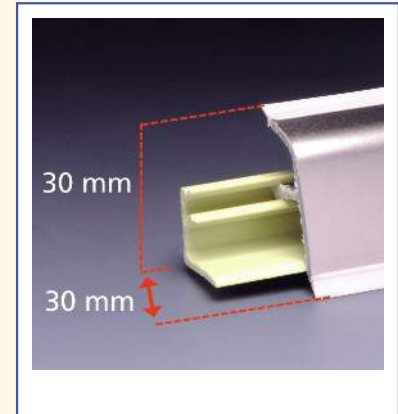

- Fixlänge 5 m, H 30 x T 30 mm
- **Versand erst ab einer Mindestabnahme von 50 m möglich**



Endkappen

Edelstahl-Optik

Ausführung	Bestell-Nr.	€/Stück exkl. MwSt.	€/Stück inkl. MwSt.
rechts	630257	1,20	1,43
links	630267	1,20	1,43



Innenecke 90°

Edelstahl-Optik

Ausführung	Bestell-Nr.	€/Stück exkl. MwSt.	€/Stück inkl. MwSt.
Innen 90°	630277	1,80	2,14



Innenecke 135°

Edelstahl-Optik

Ausführung	Bestell-Nr.	€/Stück exkl. MwSt.	€/Stück inkl. MwSt.
Innen 135°	630287	2,95	3,51



Außenecke 90°

Edelstahl-Optik

Ausführung	Bestell-Nr.	€/Stück exkl. MwSt.	€/Stück inkl. MwSt.
Außen 90°	630297	2,60	3,09

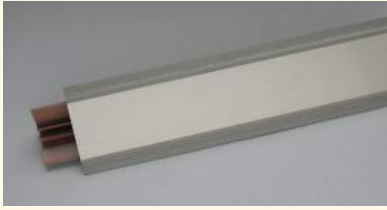

System 124
Edelstahl glatt

Ausführung	Bestell-Nr.	€/Stück exkl. MwSt.	€/Stück inkl. MwSt.
5 m	633900	52,50	62,48

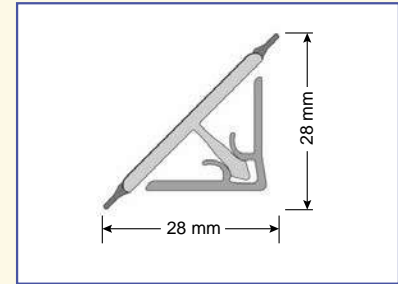

- Fixlänge: 5 m
- Höhe: 28 mm
- Tiefe: 28 mm
- **Versand erst ab einer Mindestabnahme von 50 m möglich**



Endkappe
Edelstahl-Optik

Ausführung	Bestell-Nr.	€/Stück exkl. MwSt.	€/Stück inkl. MwSt.
rechts/links	633901	0,65	0,77



Innenecke 90°
Edelstahl-Optik

Ausführung	Bestell-Nr.	€/Stück exkl. MwSt.	€/Stück inkl. MwSt.
Innen 90°	633903	1,30	1,55

- 2-teilig (inkl. Unterteil)
- für eine sichere Fixierung auf der Arbeitsplatte



Innenecke 135°
Edelstahl-Optik

Ausführung	Bestell-Nr.	€/Stück exkl. MwSt.	€/Stück inkl. MwSt.
Innen 135°	633904	2,35	2,80

- 2-teilig (inkl. Unterteil)
- für eine sichere Fixierung auf der Arbeitsplatte



Außenecke 90°
Edelstahl-Optik

Ausführung	Bestell-Nr.	€/Stück exkl. MwSt.	€/Stück inkl. MwSt.
Außen 90°	633905	2,10	2,50

- 2-teilig (inkl. Unterteil)
- für eine sichere Fixierung auf der Arbeitsplatte



- einfaches und unauffälliges Viertelstabprofil, 2-teilig mit angespritzter schwarzer Dichtlippe
- durch gängige Farbgebung (abgestimmt auf die Elektrogeräte) universell einsetzbar bei allen Stilrichtungen und Oberflächen
- Alu-Profil, dadurch extrem hitzebeständig
- schnelle und problemlose Montage durch neuartiges, rückseitiges Klebeband (zur Befestigung an der Rückwand)
- variables Zubehör: Endkappen links und rechts verwendbar; 90° Innenecke bietet den Anschluss des Profils in die Senkrechte; 90° Außenecke dient auch als Anschluss zum senkrechten Verleisten in die abgesenkte Kochstelle.



Multifunktionsprofil Top-Line Edelstahl

Ausführung	Bestell-Nr.	€/Stück exkl. MwSt.	€/Stück inkl. MwSt.
5 m	638507	60,50	72,00

- Fixlänge: 5 m
- H 14 x T 14 mm
- mit schwarzer Dichtlippe
- **Versand erst ab einer Mindestabnahme von 50 m möglich**

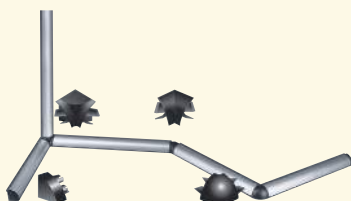

Zubehör für Multifunktionsprofil Top-Line schwarz

Ausführung	Bestell-Nr.	€/Stück exkl. MwSt.	€/Stück inkl. MwSt.
Endkappe	638514	1,10	1,31
Innenecke 90°	638524	1,70	2,02
Innenecke 135°	638534	1,70	2,02
Außenecke 90°	638544	1,70	2,02