

# Principais espécies da flora apícola do Nordeste

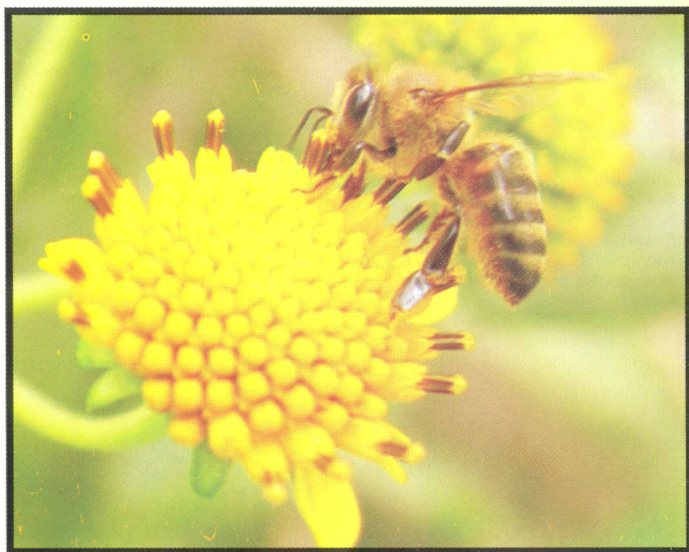

**Embrapa**

---

*Meio-Norte*

## Principais espécies da flora apícola do Nordeste

A atividade apícola cresce anualmente em todo o Nordeste brasileiro. Como as abelhas alimentam-se basicamente do néctar e pólen das flores, para implantação de um projeto apícola, faz-se necessário avaliar a flora local e conhecer a capacidade de suporte da região. A seguir, são descritas algumas das principais espécies apícolas do Nordeste.



Marmeleiro.

**Nome vulgar:** Marmeleiro.

**Nome científico:** *Croton sonderianus*.

**Descrição:** planta invasora, predomina em solos férteis e de drenagem adequada. Começa a fase de queda de folhas no início do período seco e a produção de flores no início das chuvas. Inflorescência em forma de espiga com flores femininas na base e masculinas no ápice.



Mofumbo.

**Nome Vulgar:** Mofumbo.

**Nome científico:** *Combretum leprosum*.

**Descrição:** porte arbustivo, lenhoso, muito ramificado. Folhas membranosas, flores dispostas em panículas terminais, pequenas e amarelas, fruto sâmara, aveludado, pequeno.



Sabiá.

**Nome vulgar:** Sabiá.

**Nome científico:** *Mimosa caesalpinifolia*.

**Descrição:** planta de porte arbóreo, com altura variando entre 4 m e 7 m. Tem preferência por solos profundos, férteis e bem-drenados. Espinhos presentes em quantidades variáveis ou ausentes. O florescimento é abundante e as sementes são fortemente presas à casca.



Angico-de-bezerra.

**Nome vulgar:** Angico-de-bezerra.

**Nome científico:** *Piptadenia moniliformis*.

**Descrição:** planta de porte arbóreo, com preferência por solos arenosos, altura variando de 6 m a 10 m, com caule simples. Flores inicialmente na cor branco-esverdeada, passando posteriormente a amarela ou quase marrom. Vagens com aproximadamente 10 cm de comprimento de cor marrom e forma achatada.



**Jitirana.**

**Nome vulgar:** Jitirana.

**Nome científico:** *Ipomoea sp.*

**Descrição:** abrange várias espécies de plantas trepadeiras, herbáceas de ciclo anual. As flores apresentam-se em cachos e a cor varia, podendo ser encontrada branca, amarela ou azul.



**Bamburral.**

**Nome vulgar:** Bamburral.

**Nome científico:** *Hyptis suaveolens.*

**Descrição:** espécie herbácea ou subarbustiva, atingindo até 1,3 m de altura, com caule e ramos peludos. Flores roxo-claras, ocorrendo em densos capítulos próximo às folhas.



### Cajueiro.

**Nome vulgar:** Cajueiro.

**Nome científico:** *Anacardium occidentale*.

**Descrição:** planta arbórea de troncos tortuosos e altura variando de 5 m a 10 m. As folhas quando jovens têm coloração rosa, passando ao verde posteriormente. As flores de cor branca mudam de cor posteriormente para vermelha.



### Vassourinha-de-botão.

**Nome vulgar:** Vassourinha-de-botão.

**Nome científico:** *Borreria verticillata*.

**Descrição:** planta herbácea anual que atinge cerca de 50 cm de altura, base lenhosa, duríssima e pilosa. Folhas em forma de lança com 1 cm a 5 cm de comprimento e 2 cm a 3 cm de largura. Flores brancas com 0,4 cm a 0,5 cm, reunidas em inflorescência.

## EQUIPE TÉCNICA

*Fábia de Mello Pereira*  
Pesquisadora da Embrapa Meio-Norte  
fabia@cpamn.embrapa.br

*Maria Teresa do Rego Lopes*  
Pesquisadora da Embrapa Meio-Norte  
mteresa@cpamn.embrapa.br

*Ricardo Costa Rodrigues de Camargo*  
Pesquisador da Embrapa Meio-Norte  
ricardo@cpamn.embrapa.br

*José Maria Vieira Neto*  
Bolsista da Embrapa Meio-Norte  
zemariavn@gmail.com

**Fotos:** *Ricardo Costa Rodrigues de Camargo*  
*José Maria Vieira Neto*

*Solicitação deste documento deve ser feita à:*



---

**Empresa Brasileira de Pesquisa Agropecuária**  
**Centro de Pesquisa Agropecuária do Meio-Norte**  
Ministério da Agricultura, Pecuária e Abastecimento  
Av. Duque de Caxias, 5650, Bairro Buenos Aires  
Caixa Postal 01 - 64006-220 Teresina, PI  
Fone: (86) 3089-9000 Fax: (86) 3089-9130  
[www.cpamn.embrapa.br](http://www.cpamn.embrapa.br)  
[sac@cpamn.embrapa.br](mailto:sac@cpamn.embrapa.br)

**Ministério da  
Agricultura, Pecuária  
e Abastecimento**



*Tiragem: 1.000 exemplares*  
*Teresina, PI - Outubro, 2008*