

W. H. JONES, PRES.

W. O. JONES, SEC.

WM. BURNET, TREAS.

# THE EVANSTON HARDWARE CO.,

DEALERS IN

⊕ **HARDWARE, ⊕ STOVES, ⊕ FURNACES, ⊕**  
AND HOUSE FURNISHING GOODS.

TELEPHONE No. 791 409 DAVIS STREET.

**EVANSTON, ILL.**

# THE EVANSTON BANK,

T. C. HOAG & CO., Props.,

Transacts a General Banking Business.

— **FOREIGN EXCHANGE** —

Sold on all Points in Europe

INTEREST PAID ON TIME DEPOSIT

327 DAVIS ST.

# UNIVERSITY BOOKSTORE.

We keep everything in stock pertaining to  
our department of trade.

**CHICAGO MORNING PAPERS**

Delivered at Your Residence between 6 and 7 A. M.

**GEO. W. L. MUIR.**

S. A. KEAN, PRES.

J. B. HOBBS, VICE PRES.

# HOME SAFETY DEPOSIT VAULT CO.,

143 and 145 Adams St.,

HOME INSURANCE BUILDING, CHICAGO, ILL.

Boxes or safes for rent at \$5.00 per annum. Each box in  
separate steel compartment, and under the absolute control of the  
Renter. Trunks or boxes of Silver, Furs, etc., stored in Fire and  
Burglar Proof. Prices reasonable.

**WESLEY L. KNOX, MANAGER.**

GRAND OFFICE OF LEAS  
AND FINANCIAL AGENCY



426  
STREET, EVANSTON.  
FINE FOODS  
FINE FURNITURE  
FINE FURNISHINGS

GE  
1895

426

MIS... MING,  
INTEL... OFFICE

Agency.  
430 DAVIS POST OFFICE.

A Full Line of Confectionery Always on Hand. Also

HOM... ALTY



Northwestern University Library  
Evanston, Illinois

34901  
23 Jan 1912

CH  
30 E  
A  
PR

72  
PAY

THE

Personally con  
firm of Bryant & S

DAY

...ner of the original

SIONS.

.....T.H.E.....

# EVANSTON ELEVATOR & COAL CO.

GREENLEAF STREET AND CHICAGO AVENUE.

EVANSTON TELEPHONE 127.

CHICAGO TELEPHONE 1303.

FLOUR AND FEED.



HARDWOOD and KINDLING.

**LEHIGH AND LACKAWANNA HARD COAL.**

Erie, Boston Lump, Wash Nut, Hazel, Soft Coal and Coke.

## FRENCH HOUSE |

THE LARGEST AND OLDEST  
FAMILY HOTEL IN COOK CO.



© D. DILLON & CO. CHICAGO

Cor. Hinman Ave. and Greenwood Boul., two of the best Streets in Evanston.

Patronized by Chicago Business men and their families, and usually full both summer and winter.

GEORGE KEARNEY,

---

† JUSTICE OF THE PEACE, †

---

NOTARY PUBLIC

— AND —

INSURANCE AGENT.

---

Notes, Book Accounts and other Matters placed in my hands for Collection or Adjustment will receive prompt attention.

*Insurance placed in the following well-known Companies at current rates for all desirable risks*

Aetna Fire Insurance Co.,	- - -	Hartford, Conn
Phoenix Insurance Co.	- - -	“ “
London Assurance Corporation,	- - -	London, Eng
Boylston Insurance Co.	- - -	Boston, Mass

GEO. KEARNEY, AGT.

516½ DAVIS STREET,

Telephone No. 108.

EVANSTON, ILL.

J. L. BRAY & CO.,

# Contractors and Builders,

DEALERS IN

Sash, Doors, Blinds, Mouldings.

---

GENERAL JOBBING.

---

Maple Ave. Opp. Lumber Yard, EVANSTON, ILL.

---

EDWARD RUSSELL & SON,

# PAINTING, GLAZING,

---

Hardwood Finishing, Calcimining,

WALL PAPER AND DECORATIONS,

PAPER HANGING.

---

524 DAVIS STREET,

EVANSTON, ILL.

—**EVANSTON**—

# STEAM \* LAUNDRY,

COR. SHERMAN AVE. AND CHURCH ST.

First-Class Work.

Prices Reasonable.

Lace Curtains Done up With Care.

**GOODS SENT FOR & DELIVERED**

**JOHN FRAHM,**

**Plain and Ornamental Plasterer**

—AND—

**CONTRACTOR.**

Jobbing Promptly Attended to.

RESIDENCE, MAPLE AVE., NEAR FOSTER ST., EVANSTON, ILL.

**P. HELANDER,**

**Carpenter and Cabinet Maker**

Furniture Repaired and Renovated,

**WIRE - SCREENS - A - SPECIALTY.**

All Kinds of Jobbing Promptly Attended to.

SHOP, 510 DAVIS STREET, UPSTAIRS OVER HOBBS' PAINT SHOP.

A. H. SMITH,  
Cabinet Maker and Upholsterer,

\* ————— REPAIRING. ————— \*

—————  
Mattresses Made to Order.

—————  
Draping, Curtain Poles, Window Shades, Etc., Etc.

—————  
*528 DAVIS STREET.*

---

L. E. BLUNT,

DEALER IN

SEWING MACHINES,

PICTURE FRAMES,

Notions, Novelties, Toys.

STATIONERY, SCHOOL SUPPLIES, ETC.

—————  
*514 DAVIS STREET, EVANSTON, ILL.*

JOSEPH MORHARDT,

LADIES' AND GENTS'

BOOTS AND SHOES



Durable and Comfortable, for the  
Cure of Corns and Bunions,

—MADE BY THE WELL-KNOWN—

French \* Bootmaker

JOSEPH MORHARDT,

518 DAVIS STREET, EVANSTON, ILL.

The Best and Cheapest Place in Town to Buy Footwear.

---



M. WEILAND,

FLORIST

Plants and Cut Flowers,

GREENHOUSES :

Northeast Corner Maple Avenue and Emerson Street,

EVANSTON, ILL.



# J. C. SCHAUFEL,

DEALER IN

\* **Staple** \* and \* **Fancy** \* Groceries \*

MILK AND CREAM.

FRESH BUTTER AND EGGS A SPECIALTY.

---

707 EMERSON STREET,

EVANSTON, ILL.

---

CHRIST. DUPRE,  
Contractor & Builder,

JOBGING PROMPTLY ATTENDED TO.

---

1116 Lake Street, EVANSTON, ILL.

---

T. McMILLAN & Co.,

DEALERS IN

Fresh and Salt Meats.

POULTRY AND GAME IN SEASON.

Telephone 63

417 Davis Street,

EVANSTON, ILL.

# L. BLANCHARD, Chicago and Evanston Express.



EVANSTON OFFICE, 401 Davis St.

CHICAGO OFFICE, 223 E. Lake St.

**CHARGES ON ALL GOODS PAYABLE ON DELIVERY.**

*Pianos and Furniture Carefully Handled and Removed*

---

## NORTHWESTERN LAUNDRY

Fred Johnson, Proprietor.

**803 BENSON AVE. COR. CLARK ST.**

The public's attention is hereby called to my laundry, where I have facilities for turning out good work at reasonable rates.

GOODS SENT FREE AND DELIVERED.

---

SOLE MANAGERS

SOLE PROPRIETORS

## FREIBERG BROS.,

ORCHESTRA

OFFICE, - 85 WASHINGTON ST., ROOM 8.

*Only First Class Music Furnished in all Countries,  
at Reasonable Rates*

RESIDENCE, 101 MICHIGAN AVE

If an Inferior Article

Is Needed,

Why Then, We May As Well

DROP THE SUBJECT

At Once But If You Wish

THE BEST

You Will Have to Buy

KIRK'S

AMERICAN FAMILY

SOAP.

**Robert Williams,**  
**CARPENTER + AND + BUILDER,**

Store and Office Fitting A Specialty

---

Jobbing Promptly Attended To.

**FURNITURE + REPAIRED.**

433 Davis Street, Evanston, Ill.

---

**HENRY MUNSON,**  
**Contractor AND Builder.**

Personal Attention Given to All Contracts.

630 Foster Street.

---

**MISS ETTA CLOW,**

• Millinery • Parlors •

**LATEST STYLES OF THE SEASON,**

605 ORRINGTON AVENUE, EVANSTON, ILL.

# JOSEPH HOBBS,

508 DAVIS STREET

[1st Store West of Fountain.]

## HOUSE AND SIGN PAINTING,

PLAIN AND DECORATIVE PAPER HANGING, CALCIMINING,  
GILDING AND HARD WOOD FINISHING.

\* ————— \*

Estimates furnished for Exterior or Interior Decorations.

and First-Class Work Guaranteed

\* ————— \*

WALL PAPERS, PAINTS, WINDOW GLASS, BRUSHES, ETC.

# KLES, THIELE & CO.

Fine Groceries and Provisions,  
CHOICE BUTTER AND EGGS.



ALL GOODS DELIVERED PROMPTLY

417 Dempster St., East of C. & E. R. R. Tracks

TELEPHONE 1000

EVANSTON, ILL.

THE LARGEST

VARIETY

And Most

ELEGANT STYLES

OF



IN EVANSTON ARE

to be

Found at

C. E. Wiswall's

517 Davis St

## BOOTS AND SHOES

Call and make your Selection and go  
away happy

C. E. WISWALL & CO., 3d door west of Postoffice

N

# EUREKA LAUNDRY of EVANSTON

618 ORRINGTON AVE.

J. H. PURDY & CO. PROP'RS

COLLARS  
CUFFS  
H'DK'FS

2c

EACH.

All Work Thoroughly Reliable.

Goods Called For and Delivered.

---

## M. C. KNUDSEN,

(FORMERLY WITH LION & KYLLING.)

# Watchmaker and Jeweler

412 DAVIS ST., EVANSTON.

---

Special and prompt attention given to Repairing  
of Fine Watches, French Clocks and  
Jewelry. All Work  
Guaranteed.

---

## SUBSCRIBE

FOR THE

# EVANSTON PRESS.

WE are prepared to supply the tables of  
any Evanston household.

WE have always on hand:

High Quality Staple Fancy Groceries.

Delicacies for the Table. Fruits and Vegetables in  
their Seasons. Finest Coffees in the World.

**SUHR & SON,**

513 DAVIS ST.

Telephone, 27. Next Post Office, EVANSTON.

Exclusive

Designs

in

Fine

Hardware.



Art

Metall Work

in

Brnze and

Iron.

✦ BUILDERS' + HARDWARE ✦

Cutlery and Mechanics' Tools.

LARGEST STOCK. GREATEST VARIETY.

LOWEST PRICES.

ORR & LOCKETT HARDWARE CO., 184-186 Clark St. 108 Madison St.  
CHICAGO.



THE  
EVANSTON  
AND WILMETTE  
DIRECTORY  
1890.

COMPRISING A LIST OF THE RESIDENTS AND BUSINESS HOUSES, AND GENERAL INFORMATION OF EVANSTON, SOUTH EVANSTON, ROGERS PARK AND WILMETTE.

---

PRICE, \$1.25.

---

EVANSTON:  
UNIVERSITY PRESS COMPANY, PUBLISHERS.

1890.

J. A. FANCHER.

L. R. FANCHER.

F. A. BURGESS.



Fancher Bros. &amp; Co.,

CARRIAGE

MAKERS.

PAINTING AND TRIMMING  
A SPECIALTY.620 SHERMAN AV.,  
Evanston, Ill.

34-51  
238-902  
**GEO. H. FOGG,**

Furniture, Window Shades,

Upholstering, Repairing and Mattress Renovating.

**GENERAL + STORAGE.**

Awnings for Stores and Dwellings.

ALL WORK WILL RECEIVE PROMPT ATTENTION.

620 Davis St., cor Maple Ave., Evanston, Ill.

# PREFACE.

---

The youngest in the line of Evanston Directories begs to offer its services for the rest of its natural life, to all who need guidance in the devious Evanston ways. It hopes to be received kindly, used liberally and 'cussed' sparingly. Its publishers, like most parents, firmly believe that it is more nearly perfect than anything else of the sort extant, but they are aware that it may at any point develop errors both of omission and of commission. All such failings as have been perceived during its careful bringing-up will be found corrected in the addenda, page 23

The book has passed through the lengthy but profitable ordeal of publication in the EVANSTON PRESS, thus correcting hundreds of those errors which even the best canvassers make. Another new feature is found in the addition of the telephone numbers, thus making the addresses complete.

For the first time in her quiet existence Wilmette now finds the secrets of her by-ways and hedges published abroad for the delectation of the dear dyspeptic public. We beg pardon for the rude intrusion into her sylvan shades.

Each town has more names to its credit this year than ever before. The book, notwithstanding all these additions, is no more bulky than former issues, and contains only a few more pages than last year's directory. The explanation of this is the omis-

sion of the Chicago business directory, and one or two other useless appendages.

'We're getting to be a big town now,' and the rapid changes and growth require a new directory every year. This demand we have honestly and, we believe, successfully tried to fill. But the proof of the pudding is in the eating, and we will wait, before further self-laudation, to see the amount of appetite developed for the book by the aforesaid public.

UNIVERSITY PRESS CO.

---

## Commercial Printing.

---

LETTER HEADS,	CATALOGUES,
BILL HEADS,	DODGERS,
BUSINESS CARDS.	POSTERS, Etc.

---

Accurate Work by Skilled Workmen.

Telephone No. 155.

UNIVERSITY PRESS CO.

# The Western Paving & Supply Co.

CONTRACTORS FOR

## TRINIDAD

# ASPHALT \* PAVEMENTS,

NO. 8, THE ROOKERY,

## CHICAGO.

MILL AND DOCK,  
34 TO 42 CHICAGO AVE.

MAIN OFFICE TELEPHONE, 10311  
MILL TELEPHONE, 4401.

# THE EVANSTON PRESS.



— THE —

Representative Paper

— OF THE —

# NORTH SHORE.



Will Keep you Posted in the News  
of your Town.



PRICE: \$2.00 A YEAR.



UNIVERSITY PRESS CO.,

EVANSTON, ILL.

## ADDENDA.

### EVANSTON.

- Agren V W, coachman, r 104 Sherman av  
 Alpin F A, wholesale grocer cor Wabash av and Lake, r 418  
 Maple av  
 Aronson A, r ns Lincoln av 1st w Prairie av  
 Church W E, r 100 Chicago av  
 Clement C F, r 428 Maple av  
 Coble N A, com mer 83 Michigan av, city, r 132 Maple av  
 Davis Hattie Miss, bkpr H F Olmsted & Co, r se cor Sherman av  
 and Clark  
 Davis Haskell E, printer *Index*, r se cor Sherman av and Clark  
 Davis Joseph B, clk Louis Leonhardt & Co, r se cor Sherman av  
 and Clark  
 Davis Joseph K, board of trade, city, r se cor Sherman av and  
 Clark  
 Detloff John, plasterer, r Dewey av nr Grove  
 Fabian W J, cashier C B & Q ry co 209 Adams, city, r 423  
 Ridge av  
 Foster Maria M, Mrs, r 803 Chicago av  
 Geurinian Vahan G, candymaker, r 420 Church  
 Gregg Joseph, r cor Davis and Asbury av  
 Holyoke C S, sexton First Congregational church, r at the  
 church  
 Ide Geo B, clk First Nat bank, city, r Dempster bet Maple and  
 Oak avs  
 Kimbark E U, r Dempster 2d e of Oak av  
 Knutsen Karen, servant 114 Maple av  
 Lundberg Helma Miss, r 1014 Emory av

Maddock Henry S, civil engineer, r 623 Orrington av  
 McLean W H, r 612 Lake  
 Moore Orrin, r 734 Asbury av  
 Muir Samuel G, plasterer, r ws Ridge av 1st s Emerson  
 Owens Griffith, mngr Western Union Tel Co, Evanston, r 846  
 Wesley av  
 Parker Kate Mrs, boarding house 411 Benson av  
 Radcliffe W A, 125 Chicago av  
 Randlev & Johnson, grocers 405 Davis, tel 86  
 Richardson E L, r 411 Lake  
 Stewart S F, r 723 Grove  
 Thompson & Anderson, veterinary surgeons over Howard's drug  
 store  
 Whittemore Charles L, 329 Benson av  
 Witt Chris, lawn mower and carpet cleaner, r 1334 Meridian  
 Youngquist Swan W, shoedealer 62 N State, city, r Hartzell 1st e  
 Hammet

## ROGERS PARK.

Coleman T H, r Jackson av e Chicago av  
 Getzen Lou Miss, r C M & St P depot  
 Getzen R J, r C M & St P depot  
 Johnson Carrie Miss, r Lunt av e Maple av  
 Miller J E, drug clk, r Farwell av w Chicago av

## SOUTH EVANSTON.

Becker John, farmer, r ws Asbury av n Oakton av  
 Bagely Grant, carp, r W Railroad av

---

## · FINE BOOK PRINTING ·

---

THE University Press Co., the Publishers of this Direc-  
 tory, are prepared to do Book Printing of every de-  
 scription, and will furnish estimates promptly upon applica-  
 tion.

UNIVERSITY PRESS CO.



# FRANK M. ELLIOT, REAL ESTATE,

Evanston Property A Specialty.

Houses to Rent. Loans Made. Information given in regard to  
Evanston Real Estate.

OFFICE, ROOM 18, 132 LASALLE ST. CHICAGO, ILL.

Residence at Evanston. Telephone 110.

## GENERAL INDEX.

Abbreviations.....	65
Addenda (names omitted).....	23
Churches.....	35
Evanston Business Directory.....	205
Evanston Directory.....	65
Halls and public buildings.....	46
Miscellaneous.....	44
Northwestern university.....	33
Preface.....	19
Rogers Park Directory.....	267
Schools.....	32
South Evanston Directory.....	225
Street Directory.....	49
Societies.....	39
Title page.....	17
Wilmette Directory.....	295
Township officers.....	29
Village officers.....	29

## INDEX TO ADVERTISERS.

Abbott A H & Co, artists' materials.....	64
Angle H M, bicycles.....	left and right bottom lines
Angle & Munson, electrical appliances.....	left and right bottom lines
Avenue House, hotel.....	63
Bailey W R & Co, meat market.....	70
Baird & Bradley, real estate.....	XIV
Barber Asphalt Paving Co.....	left top lines
Blanchard's Express.....	J
Blunt L E, bookstore.....	G
Bragdon M C Dr, physician.....	77
Brand, photographer.....	under name in bus directory
Bray J L & Co, contractors and builders.....	E
Bryant & Stratton, business college.....	XV, B
Butler & Hagen, plumbers.....	81

Cavanaugh John, cement walks.....	231
Clapp E P Dr, physician.....	86
Clayton Allen B Dr, physician.....	87
Cleveland C B, New England Mutual Life Ins Co.....	XIV
Clow Etta Miss, milliner.....	L
Columbia Bakery.....	right bottom lines
Connor Jas C, hardware.....	1st p of each letter
Currey Mfg Co, paints.....	XIV
Detroit Heating Co.....	28
Didier Nick, meat market.....	XI
Dolese & Shepard, paving contractors.....	right and left bottom lines
Drury Bros, real estate.....	right top lines
Dunoon & Co, merchant tailors.....	97
Dupree Chris, carpenter.....	I
Edwards H J & Son, carriages.....	208
Elliot Frank M, real estate.....	25
Evanston Bank, banking.....	front cover
Evanston Citizen, newspaper.....	VIII
Evanston Elevator and Coal Co, coal dealers.....	C
Evanston Hardware Co, hardware.....	front cover
Evanston Index, newspaper.....	VI
Evanston Press, newspaper.....	294
Evanston Steam Laundry, P O Magnuson.....	F
Fidelity Safe Deposit Co.....	V
Fleming A Miss, intelligence office.....	B
Fancher Bros, carriage mfrs.....	22
Fogg G H, furniture dealer.....	22
Frahm J, mason.....	F
Freeborn Jas C, barber.....	105, 133, 151, 160, 165
Freeman C B, Dr, dentist.....	213
Freiberg Bros, orchestra.....	J
French House, hotel.....	C
French Laundry.....	IX
Gaertner C J, cigar mfr.....	XIII
Garwood W C, druggist.....	back cover
Gilbert Chas J, real estate.....	64
Hargreaves John, upholsterer.....	XI
Hebblethwaite J L, undertaker.....	114
Hedden H D, grocer.....	VII
Helander P, carpenter and cabinetmaker.....	F
Henning Chas F, furs.....	IX
Hill Bros, insurance.....	left top lines
Hitt Isaac R & Co, real estate.....	left top lines
Hobbs Jos, painter and decorator.....	M
Home Safety Deposit Vaults.....	1 top lines
Howard Frank A, druggist.....	120
Johnson Alf, contractor and builder.....	left bottom lines
Johnson Fred, Northwestern Laundry.....	J
Kean S A & Co, bankers.....	left top lines
Kearney George, justice and ins agt.....	D
Key George, plumber.....	back cover
Kirk Jas S & Co, soap mfrs.....	K
Kles & Thiele, grocers.....	N
Kline Chas G, grocer.....	132
Kline Geo R, flour and feed.....	132

Knox Wesley L, safety deposit.....	front cover
Kraft A, dairyman.....	VII
Learned E W, grocer.....	right side lines
Leonhardt Bros, coal.....	136
Lill Bros, brick mfrs.....	left bottom lines, XII
Lindemann & Son, real estate.....	center lines
Lindley Thos, carpenter and builder.....	XII
Lyon, Potter & Co, music.....	back bone, XV
Magill & Eastman, ins agts.....	right side lines
Magnuson P O, Evanston Steam Laundry.....	F
Mann O H Dr, physician.....	141
McCrisillis Mary F, Dr, physician.....	144
McMillan F, meat market.....	I
McMullen Woven Wire Fence Co.....	right top lines
Monson M C, real estate and well filter.....	250
Morhardt Jos, shoemaker.....	H
Moss J T, grocer.....	283
Munson Henry, carpenter.....	L
Muir Geo W, bookstore.....	front cover
Muir Robt F, plasterer.....	VII
Neal S S, contractor and builder.....	212
New England Mutual Life Ins Co, C B Cleveland.....	XIV
Orr & Lockett Hardware Co.....	P
Phillip P & Co, coal, flour and feed.....	285
Poole Isaac Dr, physician.....	163
Powell M, pharmacist.....	255
Prindle & Co, real estate.....	XI
Rexford & Bellamy, real estate.....	center lines
Reynolds Geo B, real estate.....	168
Rice & Creighton, real estate.....	right top lines
Rosehill Monumental and Build'g Co.....	47, 62, 113, 131, 153, 162, 172, 194, 238, 281
Rosehill Cemetery.....	X
Rosenow C G, crockery.....	212
Rubo Chas & Co, express.....	171
Russell E & Son, painters and decorators.....	E
Schaufel J C, grocer.....	I
Sieber P J, house mover.....	XIII
Simpson Geo, coal and wood.....	right bottom lines
Simpson J, artists' materials.....	B
Skibbe J, confectionery.....	XII
Smith A H, upholsterer.....	G
Suhr & Son, grocers.....	P
Taylor H M, Mrs, hairdresser and caterer.....	right bottom lines, 219
Thomas & Jeppesen, harness and shoe maker.....	207
Total Abstinence Life association.....	right top lines
Turner L & Sons, livery.....	left bottom lines
Ullrich Bros, jewelers.....	front cover
University Laundry.....	XI
University Press Co, printers.....	side lines
Warren Fred, meat market.....	195
Weiland M, florist.....	H
Western Paving and Supply Co.....	21
Wightman Chas A, real estate and ins.....	right side lines, 219
Williams R, carpenter.....	L
Wiswall C E, shoe dealers.....	N

# Bolton Hot Water Heater.

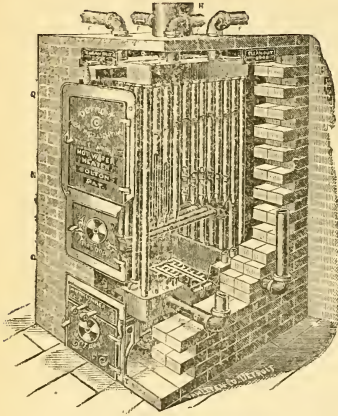

Best for Warming Dwellings, Green-Houses, Schools, Etc. Most Economical, Durable and Easily Managed. Safe. Clean.

Best Record in Canada  
AND THE  
Blizzard Northwest.

Its Vertical Circulation renders its action Prompt and Rapid.

Its Fire Surface is the largest in proportion to the Grate Surface.

No Bolted, Flanged or Packed Joints; therefore cannot Leak.

Its Brick Casing entirely prevents Loss of Heat in Cellar.

Wrought Iron; therefore cannot Crack.

SEND FOR CIRCULARS.

## Combination † Gas † Machine.

Best Independent Gas Apparatus for Country and Suburban Residences, Churches, Schools, Stores, Hotels, Etc. Over 20 years in use, with never an accident. Average cost of Gas,  $\frac{1}{2}$  cent per hour per burner.

# Detroit Heating & Lighting Co.,

88 Lake St., Chicago. 394 Wight St., Detroit, Mich.

## MISCELLANEOUS INFORMATION.

### TOWNSHIP OFFICERS.

*Supervisor*—James McMahon.

*Assessor*—Joseph M. Lyons.

*Collector*—William N. Brainard.

*Clerk*—Harry L. Belden.

*Highway Commissioners*—Samuel Reid, Anton Blocks, Dominick Schreiber.

*Constables*—Geo. Franklin, Sam Harrison, Peter Schütz, Wm. Carney, Eugene M. Hartman.

### VILLAGE OFFICERS.

#### EVANSTON.

##### OFFICE 407 DAVIS ST.

*Trustees*—H. H. C. Miller, president; Frank P. Crandon, F. M. Elliot, Holmes Hoge, W. C. Magill, Geo. M. Sargent, William Stacey.

##### STANDING COMMITTEES.

*Finance*—Holmes Hoge, Frank P. Crandon, F. M. Elliot.

*Judiciary*—Frank M. Elliot, Frank P. Crandon, William Stacey.

*Streets and Alleys*—Frank P. Crandon, Holmes Hoge, Geo. M. Sargent.

*Waterworks*—Geo. M. Sargent, Frank P. Crandon, Frank M. Elliot.

*Parks, plats and subdivisions*—Frank P. Crandon, William Stacey, Holmes Hoge.

*Street lighting, sidewalks and crosswalks*—William Stacey, Geo. M. Sargent, Wm. C. Magill.

*Sewerage and drainage*—Wm. C. Magill, Geo. M. Sargent, Holmes Hoge.

*Police and fire*—Holmes Hoge, Frank M. Elliot, Wm. Stacey.

*Special assessments*—Frank M. Elliot, Wm. C. Magill, Geo. M. Sargent.

*Miscellaneous affairs*—Wm. C. Magill, Geo. M. Sargent, Wm. Stacey.

*Clerk*—J. J. Adams.

*Treasurer*—Ambrose Foster.

*Attorney*—George S. Baker.

*Collector*—John A. Pearsons.

*Superintendent of Waterworks*—Samuel B. Peeney.

*Fire Marshal*—Samuel Harrison.

*Chief of Police*—John Carney.

*Street Commissioner*—Thomas J. Noyes.

*Police Magistrate*—George Kearney.

*Village Constable*—William O'Leary.

*Board of Health*—Dr. W. A. Phillips, Dr. E. P. Clapp and William G. Hoag.

#### POLICE DEPARTMENT.

*Officers*—John Carney, chief; Patrick Hays, John F. Keefe, Fred Lubs, Edward R. Housel, Wm. Carney, August Beckstrom.

#### FIRE DEPARTMENT.

Engine house ws Sherman av n Davis. Samuel Harrison, marshal; J. E. Sweeting, Geo. G. Farnsworth, Andrew Carroll, assistants. Firemen meet 1st of every month at engine house. Department comprises: Chemical company No 1, 4 men; Hook and Ladder company, No 2, 4 men; patrol wagon, No 3, 4 men. Alarms are sent in by telephone during the day and by electric alarm system during the night, calling up the whole department through the telephone.

#### WATERWORKS.

On lake shore, ns Lincoln av. S. B. Peeney, superintendent and chief engineer; Robert F. Graham, second engineer; Charles A. Bendixson, third engineer; Brady Gilbertson, inspector of hydrants and valves. Visitors are admitted at all hours.

## ELECTRIC LIGHT PLANT.

Southeast corner Oak avenue and Clark street ; operated by Evanston Electric Illuminating Co. E. P. Wilson, president ; Wm. J. Reilley, superintendent ; capacity 90 arc and 750 incandescent lights.

## NORTHWESTERN GAS LIGHT AND COKE CO.

Incorporated 1871. Works, Park st., corner Maple avenue ; office, 602 Benson avenue. Edwin L. Brown, president ; W. L. Brown, secretary and superintendent.

## SOUTH EVANSTON.

## OFFICE IN DUCAT'S BLOCK.

*Trustees*—Wm. P. Marsh, president ; Walter S. Gates, George H. Fogg, Adolph Arndt, Peter Schimberg, James Woods, Frank C. Conover.

*Treasurer and Collector*—A. N. Sullivan.

*Clerk*—Wm. G. Norkett.

*Chief of Police*—Henry Mersch.

*Fire Department*—J. H. Dorsey, chief ; M. Shumer, captain hose cart ; C. Stark, lieutenant ; Ben Siegle, captain hook and ladder ; P. Mersch, lieutenant.

*Assistants*—W. Densmore, A. Johnson, R. Powers.

## WATERWORKS.

Sheridan road, fronting on Kedzie avenue. Jas. Highland, engineer ; F. W. Siebert, superintendent ; John Robendorf, assistant engineer.

## ROGERS PARK.

## OFFICE VILLAGE HALL.

*President*—James F. Pratt.

*Trustees*—Peter Phillips, C. H. Ceperly, Henry C. Foster, D. D. Bathrick, Marshall Fay, Matthias Mann.

*Clerk*—Fred J. Donihoo.

*Treasurer*—James Shumway.

*Attorney*—A. A. Exline.

*Street Commissioner*—J. W. Wharton.

*Justice of Peace*—R. M. Scholes.

*Collector*—Ed. A. Sharp.

*Board of Education*—E. H. Baker, president, S. V. Romig, M. D., Ferdinand Bunte, Frank H. Doland, Adam Zender, Jacob Snyder, John Muno, Jr.

*Clerk*—J. H. Smith.

## EVANSTON PUBLIC SCHOOLS.

*Board of Education*—A. N. Young, president ; Geo. S. Baker, Frank P. Crandon, Geo. S. Lord, J. M. Larimer, Robert Hill, A. C. Buell ; Homer H. Kingsley, secretary ; Ambrose Foster, treasurer. Meets 2d and 4th Tuesdays of the month.

*Township High School*—Benson av. se. cor. Dempster, Henry L. Boltwood, principal ; L. N. Johnson, Mary L. Barrie, Eva L. Edwards, Jane H. White, Adeline S. Edwards, Mary T. Culver, teachers. Township Board of Education, J. W. Byam, Edward Coxe, Charles B. Congdon, Thos. Bates, Howard G. Grey ; J. J. Adams, secretary ; Ambrose Foster, treasurer.

*Township Trustees*—A. A. Exline, Charles T. Bartlett, T. K. Webster.

### DISTRICT NO. 1.

*Directors*—A. N. Young, president ; Robert Hill, Geo. S. Lord, Frank P. Crandon, J. M. Larimer, A. C. Buell ; Geo. S. Baker, clerk of board. Regular meetings, first and third Tuesdays of the month.

*Superintendent of Schools*—H. H. Kingsley.

*Haven School*—Church nw. cor. Sherman av. Lulu C. Robertson, principal.

*Wesley Avenue School*—Wesley av. ne. cor. Grove. Mrs. Anna S. Agar, principal.

*Hinman Avenue School*—Hinman av. ne. cor. Dempster. Nannie M. Hines, principal.

*North Ridge School*—Ns. Noyes e. of Ridge av.



## DISTRICT No. 2.

*Directors*—Frank P. Sherman, president ; Thos. H. Watson, N. L. Stow, F. S. Capron, C. T. Bartlett, H. C. Poppenhusen, T. L. Fansler. C. O. Scudder, clerk of Board.

*East Side School House*—Hinman av. se. cor. Keeney av. C. O. Scudder, principal.

*West Side School House*—Lincoln av. opp. Benson av. C. O. Scudder, principal.

## UNION DISTRICT No. 3.

*Directors*—George Hinchliff, president ; John Pickett, C. S. Dudley. C. S. Dudley acting as clerk.

*School House*—Central av. ne. cor. Stewart av. Miss Minora Paxon, principal.

## DISTRICT No. 4.

*Directors*—E. H. Baker, president ; Adam Zender, Samuel V. Romig, Fred Bunte, J. H. Smith, Jacob Schneider John Muno, jr. the latter acting as clerk.

*School House*—Lunt av. cor. Grove.

*School House*—Greenleaf av. se. cor. Grand av. Myron H. Lowell, principal.

## NORTHWESTERN UNIVERSITY.

*Officers of the Board*—Hon. John Evans, M. D., president ; Orrington Lunt, vice-president ; William Deering, second vice-president ; James G. Hamilton, secretary ; Frank P. Crandon, assistant secretary ; Thomas C. Hoag, treasurer ; Thomas C. Hoag, agent.

*Executive Committee*—Hon. John Evans, M. D., Orrington Lunt, James G. Hamilton, Thomas C. Hoag, William Deering, Rev. Robt. M. Hatfield, D. D., Josiah J. Parkhurst, Frank P. Crandon, David R. Dyche, M. D., John B. Kirk, Aaron N. Young.

## COLLEGE OF LIBERAL ARTS.

*Faculty*—Oliver Marey, LL.D., acting president ; Daniel Bonbright, LL.D., dean ; Julius F. Kellogg, A. M., Herbert F. Fisk,

A. M., Robt. L. Cumnock, A. M., Robt. Baird, A. M., Charles W. Pearson, A. M., Robt. D. Sheppard, D. D., A. V. E. Young, Ph. B., Marshall D. Ewell, M. D., LL.D., Rena A. Michaels, Ph. D., Charles S. Cook, B. S., George W. Hough, A. M., Charles B. Atwell, Ph. M., Eliakim H. Moore, Ph. D.

DEARBORN OBSERVATORY.

Prof. George W. Hough, director.

WOMAN'S COLLEGE.

*Committee of Oversight*—Oliver Marcy, LL.D., acting president; Rena A. Michaels, Ph. D., dean; Ena Hutchison, art instructor; Harriet A. Kimball, Ph. B.; Annie W. Paterson matron.

COLLEGE COTTAGE.

Rena A. Michaels, Ph. D., dean; Annie L. Hudson, matron.

DEPARTMENT OF ART.

Miss Ena Hutchison, director.

CONSERVATORY OF MUSIC.

*Faculty*—Oren E. Locke, director; Joseph Singer, W. Warren Graves, Fred L. Lawrence, C. Montgomery Hutchins, Mrs. Clara A. Phelps, Andrew J. Phillips, Robert L. Cumnock, A. M., Charles S. Cook, B. S.

GARRETT BIBLICAL INSTITUTE.

*Trustees*—William Deering, president; Orrington Lunt, secretary and treasurer; Rev. Luke Hitchcock, D. D., Rev. E. H. Gammon, Rev. R. D. Sheppard, D. D., Hon. Oliver H. Horton, LL.D.

*Faculty*—Rev. Henry B. Ridgaway, D. D., LL.D., president; Rev. Miner Raymond, D. D., LL.D., Rev. Charles F. Bradley, D. D., Rev. Milton S. Terry, D. D., Rev. Charles W. Bennett, D. D., LL.D., Robert L. Cumnock, A. M., Rev. Charles Horswell, A. M., B. D., Rev. Nels E. Simonsen, A. M., B. D.

## NORWEGIAN-DANISH THEOLOGICAL SCHOOL.

*Board of Directors*—Rev. A. Haagenzen, president ; Rev. O. L. Hansen, secretary ; Rev. L. A. Larsen ; Rev. O. Jacobsen ; O. B. Jacobs, treasurer ; M. J. Field ; P. O. Magnuson.  
Rev. Nels E. Simonsen, A. M., B. D., principal.

## SWEDISH THEOLOGICAL SEMINARY.

*Board of Directors*—Rev. Alfred Johnson, chairman ; Rev. J. O. Nelson, secretary ; John L. Alstrin, treasurer ; Rev. John Gabrielson, Rev. O. Swan, Rev. C. G. Nelson, Rev. John Bendix, John L. Lindgren, August Carlson.

Rev. Albert Ericson, A. M., president ; Rev. C. G. Wallenius, assistant professor.

## PREPARATORY SCHOOL.

*Faculty*—Rev. Herbert F. Fisk, A. M., principal ; Rev. Joseph L. Morse, A. M. ; George H. Horswell, Ph. D. ; Charles B. Atwell, Ph. M. ; Harriet A. Kimball, Ph. M. ; Eliakim H. Moore, Ph. D. ; Alonzo J. Howe, A. M. ; Joseph R. Taylor, A. M. ; Leila M. Crandon, M. L. ; Charles B. Thwing, A. B. ; Perry A. Reno, A. M. ; Ada Townsend, A. B. ; Mary Henry, A. M.

## CHURCHES.

## EVANSTON.

*African Methodist Episcopal*—East side Benson avenue, between Clark and Park streets ; Rev. J. B. Dawson, pastor. Preaching every Sunday at 11 a. m. and 7:30 p. m. ; Sunday-school at 2:45 p. m., Lewis Dixon superintendent ; prayer meeting Wednesday.

*First Baptist*—Northwest corner of Chicago avenue and Lake street ; Rev. Henry A. Delano, pastor. Sunday preaching at 10:30 a. m. ; Bible school at 12 m., L. K. Gillson, superintendent ; Sunday evening meeting under the auspices of the Young People's society at 7 ; Wednesday evening prayer meeting at 7:45.

*First Congregational*—Hinman avenue between Lake and Grove streets ; Rev. Nathan H. Whittlesey, pastor. Preaching Sunday at 10:30 a. m. and 7:30 p. m. ; young people's meeting in

lecture room Sunday evening at 6:30; Sunday school at 12:10 p. m., E. D. Redington, superintendent; teachers' meeting Wednesday evening at 7; prayer meeting Wednesday evening at 8.

*First Methodist Episcopal*—Southwest corner of Hinman avenue and Church street; Rev. S. F. Jones, D. D., pastor. Sunday: Class meetings at 9:30 a. m. and 1 p. m.; preaching at 10:30 a. m. and 7:30 p. m.; Young People's league prayer meeting at 6:30 p. m.; Sunday school at 2:15 p. m., F. P. Crandon, superintendent. Wednesday evening prayer meeting at 7:45.

*First Presbyterian*—Southeast corner of Lake street and Chicago av; Rev. N. D. Hillis, pastor. Sunday services at 10:30 a. m. and 7:30 p. m.; Sunday-school at 12 m, H. E. C. Daniels, superintendent; Wednesday evening prayer meeting at 7:45; young people's prayer meeting Sunday evening at 6:30.

*Free Methodist*—Corner of Ridge avenue and Lyons street, Rev. J. D. Kelsey, pastor. Preaching every Sunday at 11 a. m. and 7:30 p. m.; Sunday school at 9:45 a. m.; prayer meeting Thursday at 7:30 p. m.

*German Evangelical Lutheran*—Corner Greenwood boulevard and Wesley avenue. Sunday services alternately at 10:15 a. m. and 3:15 p. m.; Sunday school one-half hour before services.

*Norwegian Methodist*—Southeast corner of Sherman avenue and Church street; Rev. C. G. Anderson, pastor. Sunday services at 10:30 a. m. and 7:30 p. m.; Sunday school at 3:30 p. m., P. O. Magnuson, superintendent; prayer meeting at 7:45 p. m. Thursday.

*Second Baptist*—Sunday services at 11 a. m. and 7:30 p. m. Sunday school at 3 p. m., J. H. Blackwell, superintendent. Prayer meeting Wednesday at 8 p. m. Young people's meeting Friday at 8 p. m.

*Second Methodist Episcopal*—Rev. C. S. Dudley, pastor. Preaching services at 11 a. m. and 7:30 p. m.; Sunday school at 10 a. m., G. G. Stewart, superintendent. Epworth league meeting at 6:30 p. m.; prayer meeting Wednesday at 7:30 p. m.

*St. Mark's Episcopal*—Davis street near Oak avenue, Rev. A. W. Little, rector. New building southeast corner Ridge avenue

and Grove street. Sunday services at 7:30 a. m. (except first Sunday in the month), 11 a. m. and 7:30 p. m.; infant class at 9:30 a. m.; Sunday school at 3:30 p. m. Seats are free at evening services.

*St. Mary's Roman Catholic*—Southeast corner of Oak av and Lake street; Very Rev. Dean Donohue, pastor. Services every morning at 8; Sunday services at 8 and 10:30 a. m., and vespers at 7:30 p. m.

*St. Matthew's Mission Episcopal*—North Evanston. Forest avenue southwest corner Livingston avenue. Rev. George A. Whitney, rector in charge. Sunday services at 10:45 a. m., followed by Sunday school. Holy Communion third Sunday of each month at 10:45.

*Swedish Baptist*—Rev. H. Moten, pastor; meeting in Union hall building. Sunday services 7:45 p. m. Prayer meeting Wednesday at 7:45 p. m.

*Swedish Evangelical Lutheran*—Corner of Lake street and Sherman avenue; Rev. A. Edgren, pastor. Sunday services at 10:30 a. m. and 7:30 p. m.; Sunday school at 3:30 p. m.; preaching Thursday at 7:30 p. m.

*Swedish Methodist*—Northeast corner Grove street and Sherman avenue. Preaching by Rev. N. O. Westergren, at 10:30 a. m. and 7:30 p. m.; Sunday school at 3:30 p. m., Alfred Johnson, superintendent. Wednesday evening prayer meeting at 7:30 p. m.

*West Evanston Sunday school*—C. O. Boring, superintendent. Meeting every Sunday at 2:15 in the high school building, on Dempster street and Benson avenue.

*Wheadon Methodist Episcopal*—Corner of Ridge and Leon avenues; Rev. F. G. Boylan, pastor. Services at 10:30 a. m. and 7:30 p. m.; Sunday school at 2:30 p. m., Rev. T. H. Gavin, superintendent. Prayer meeting Wednesday evening from 8 to 9 o'clock.

#### SOUTH EVANSTON.

*Hemenway Methodist Episcopal*—Chicago avenue, north of Lincoln avenue; Rev. William H. Holmes, pastor. Services Sunday at 10:30 a. m. and 7:30 p. m.; Sunday school at 2 p. m., A.

E. A. Shinner, superintendent. Prayer meeting Wednesday evening at 7:45.

*South Evanston Presbyterian*—Rev. William Smith, pastor. Sunday services at 10:30 a. m. and 7:30 p. m.; Sunday school at 12 m. Prayer meeting on Wednesday evening at 7:45. Seats free, everybody is invited.

*St. Luke's Episcopal*—Corner Lincoln and Sherman avenues; Rev. D. F. Smith, rector. Sunday morning services at 10:30 a. m.; Sunday school at 3:00 p. m.; preaching at 4:00 p. m. Holy communion the second Sunday of each month at 9:00 a. m.

*St. Nicholas' Catholic*—Ridge avenue second south Washington avenue; Rev. Otto Groenebaum, pastor. Services every morning, summer at 7:30 a. m., winter at 8:00 a. m. Sunday services at 8:00 and 10:30 a. m.; vespers at 3:00 p. m. School conducted by the Sisters of St. Francis, of Milwaukee.

#### ROGERS PARK.

*Methodist Episcopal*—Dr. F. B. Cleveland, pastor. Sunday services at 10:30 a. m. and 7:30 p. m.; Sunday school at 12 m., Rev. I. W. Higgs, superintendent. Prayer meeting Wednesday at 8:00 p. m.; Epworth league meeting at 7:45 p. m. Welcome to all.

*First Congregational*—Rev. C. H. Caton pastor; Farwell avenue, head of Forest avenue. Services morning and evening; Sunday school at 12 m., H. C. Foster, superintendent; prayer meeting Wednesday evening at 8:00 p. m.; young peoples' meeting Friday at 8:00 p. m.

*St. Paul's Episcopal*—C. E. Brant, rector. Sunday services at 11:00 a. m. and 7:30 p. m.; Sunday school at 10:00 a. m.. Seats free.

*Society of Disciples*—Meet at 3:30 p. m. Sunday afternoon in Arcanum hall; Rev. J. A. Cairnduff preaches.

#### WILMETTE.

*Methodist Episcopal*—Rev. H. G. Leonard, pastor. Sabbath services at 10:30 a. m. and 7:30 p. m.; Sunday school 2 p. m., H. H. Latham, superintendent; young people's meeting at 6:30.

*First Congregational*—Rev. Josiah Beardsley, pastor. Sabba'h services at 10:45 a. m. and 7:30 p. m.; Sunday school at 1:00 p. m., A. E. Burge, superintendent; Christian Endeavor meeting at 6:30 p. m.

## SOCIETIES.

### MASONIC.

*Evans Lodge*, No. 524, F. & A. M.—Meets in Masonic hall, 509 Davis st. Communications 2d and 4th Tuesdays in each month. M. Bates Iott, W. M.; E. E. Jaycox, sec.

*Evanston Chapter*, No. 144, R. A. M.—Meets in Masonic hall. Regular communications 2d and 4th Fridays in each month. Benj. F. Hill, jr., M. E. H. P.; F. P. Siddall, sec.

*Evanston Commandery*, No 58, K. T.—Meets in Masonic hall. Stated Conclaves 1st and 3d Mondays in each month. Charles G. Haskin, E. C.; Walter P. Marsh, recorder.

*Mount Moriah Lodge*, No. 28 A. F. & A. M.—Meets in Lyons hall, communications 1st and 3d Mondays in each month. W. C. Williams, W. M.; W. F. Garnett, sec.

### I. O. O. F.

*Evanston Lodge*, No. 673—Meets every Monday evening in Odd Fellows' hall, Connor block, 421 Davis st. J. R. Fitch, N. G.; Geo. Tapper, V. G.; Geo. Iredale, treas.; H. M. Walker, sec.

*Rebecca Lodge*, I. O. O. F.—Meets in Odd Fellows' hall, first Monday in each month. Sister C. Stacey, N. G.; Sister H. L. Dunoon, V. G.; Sister A. Muir, sec.; Sister M. Schindler, treas.

*Northwestern Lodge*, I. O. O. F., No. 2349—Meets in Lyons hall every Wednesday evening. H. B. Downs, N. G.

### I. O. C. F.

*St. Charles Court*, No. 44 —Meets in I. O. F. hall, 2d and 4th Tuesdays of each month. Chas. O'Donoghue, C. R.; John M. Flood, rec. sec., Peter Schumer financial agt. sec.; N. P. Mersch, treas.

## ROYAL ARCANUM.

*Covenant Council*, No. 158—Meets in Connor block on the 1st and 3d Thursdays of each month at 8 p. m. P. P. Lee, regent; Andrew Paterson, sec.; Benj. F. Hill, jr., collector.

## ROYAL LEAGUE.

*Northwestern Council*, No. 3—Meets in Masonic hall on the 2d and 4th Thursdays of each month at 8 p. m. M. R. Powers, archon; O. E. Leadbetter, scribe; J. J. Adams, collector.

*Albion St. George's Society*—Meets every Tuesday evening at Lyons hall. A. J. Wilson, sec.; Joseph Hobbs, treas.

## A. O. U. W.

*Evanston Lodge*, No. 324—Meets in Cavanaugh's hall, South Evanston, 1st and 3d Tuesday evenings of each month. Isaac Wilson, M. W.; J. C. McLean, recorder; A. G. Palmer, financier; M. Foley, receiver.

## I. O. F.

*Court Evans*, No. 97—Meets in Odd Fellows' hall, 421 Davis st., 1st and 3d Wednesdays of each month. Geo. A. Bogart, C. R.; James A. McDonough, V. C. R.; R. F. Milne, rec. sec.; Henry Fiesel, treas.; S. C. Wood, financial sec.

## NATIONAL UNION.

*Unity Council*, No. 149—Meets in I. O. O. F. hall 2d and 4th Fridays of each month. P. P. Lee, pres.; A. D. Bishop, vice-pres.; W. Turner, rec. sec.; W. K. Ide, fin. sec.; Geo. B. Ide, treas.

## G. A. R.

*Gen. John A. Logan Post*, No. 540, Department of Illinois—J. W. Thompson, commander; T. J. Moss, S. V.; E. Russell, J. V.; W. P. Turner, quartermaster; Theodore Reese, adjutant. Meets in the I. O. O. F. hall 1st and 3d Thursdays of each month at 8 p. m. It extends a cordial invitation to all ex-soldiers, who have an honorable discharge, to unite with it.

## KNIGHTS OF LABOR.

*Ridgeville Lodge*, K. of L., No. 7328—Meets at Liberty hall,



414 Davis st., 1st and 3d Thursdays in each month. Joseph Parks, M. W.; Fred Lades, W. F.; Peter Miller, rec. sec.; C. D. McPherson, financial sec.; C. H. Zimmerman, treas.

## P. O. S. OF A.

*Washington Camp*, No. 35—Meets the 2d and 4th Mondays of each month in the new hall, 414 Davis st. C. C. Poole, pres; W. P. Turner, vice-pres.; P. P. Lee, master forms and ceremonies; J. W. Branch, sec.; W. C. Hawthorne, treas.

## BUSINESS MEN'S ASSOCIATION.

*Business Men's Association of Evanston* (incorporated)—Wm. Stacey, president; W. E. Suhr, vice president; Charles A. Wightman, secretary; Isaac Wilson, treasurer; rooms in public library building, Sherman avenue.

## BUILDING AND LOAN ASSOCIATIONS.

*Evanston and North Cook County Building and Loan Association*, 410 Davis street. Henry H. Gage, president; B. F. Hill, vice-president; Thos. C. Hoag, treasurer; Benj. F. Hill, jr., secretary; H. H. C. Miller, attorney. Directors: F. P. Sheldon, F. P. Crandon, T. C. Hoag, H. H. Gage, H. H. C. Miller, A. F. Townsend, E. S. Weeden, B. F. Hill, F. L. Joy.

*Evanston Savings and Loan Association*—David A. Coe, president; William E. Suhr, vice-president; Charles A. Wightman, secretary; Benj. F. Hill, jr., treasurer; George S. Baker, attorney. Directors: David A. Coe, Frank M. Elliot, Henry A. Freeman, George S. Baker, William E. Suhr, Henry G. Savage, M. L. Record, F. L. V. Lion, Alfred Johnson. Meet first Tuesday in each month at 7:30 p. m., at 435 Davis street, *Press building*.

*Business Men's Building and Loan Association of Evanston*—Office, Maple avenue opposite C. & N. W. ry. depot. William Stacey, president; Thos. Bates, vice-president; Wm. G. Hoag, treasurer; W. P. Turner, secretary; Frank R. Grover, attorney. Directors: William Stacey, Thomas Bates, N. P. Williams, W. R. Bailey, C. O. Neeley, Geo. Iredale, A. H. Childs, D. F. Reed, John L. Hebblethwaite.

## YOUNG MEN'S CHRISTIAN ASSOCIATION.

Located corner of Davis street and Chicago avenue. Board of managers for 1890—C. B. Congdon, president; J. H. Nitchie, vice-president; J. M. Larimer, treasurer; T. I. Stacey, recording secretary; L. K. Gillson, M. P. Aiken, M. C. Bragdon, M. D., J. N. Hubbard, F. B. Carter, D. S. McMullen, B. M. Butler, D. S. Cook, A. L. Butler. Prof. Philip Greiner, physical director. Lectures and entertainments are announced by the secretary. The gymnasium and bowling alleys are open to members from 9 a. m. until 9:45 p. m., and the reading room from 9 a. m. to 10 p. m. Sunday meetings at 4 p. m. Bible class Monday evening at 8 o'clock. Strangers are always welcome. Boys' branch in connection with association. Boys' prayer meeting Sunday at 4 p. m.

## TEMPERANCE.

*Independent Order of Good Templars*, Willard lodge, No. 387, meets at 414 Davis street every Tuesday evening. William Tait, W. C. T.; Miss E. S. Robbins, W. V. T.; Miss Julia M. Eldredge, secretary; S. D. Bartle, financial secretary; Miss Annie Bartle, treasurer.

*Woman's Christian Temperance Union*. Mrs. Lucy Prescott Vane, president; vice-presidents, Mrs. Dr. R. M. Hatfield, Mrs. C. A. Churcher, Mrs. Dr. D. P. Kidder, Mrs. B. M. Butler, Mrs. W. F. Singleton; Mrs. B. F. Weeks, recording secretary; Mrs. Henderson, assistant secretary; Mrs. E. H. Hunt, corresponding secretary; Mrs. T. C. Reiley, treasurer; Mrs. C. C. Lake, superintendent social purity; Mrs. Jane E. Zimmerman, superintendent gospel temperance work; Mrs. Frank Foster, superintendent kindergarten. Meets Union hall 3:30 Sunday afternoon. Business sessions first and third Monday afternoon of each month at residence of members. Public meeting first Wednesday of each month.

*Evanston Prohibition Club* meets at Union hall every Tuesday evening at 8 o'clock. W. F. Singleton, president; Joseph McCallum, secretary; E. D. Wheadon, treasurer.

*Loyal Legion* meets at Congregational church every Wednesday at 4 p. m. Mrs. B. M. Griffin, superintendent.

## PUBLIC LIBRARY.

*Evanston Free Public Library*—524 Sherman avenue; open Tuesdays, Thursdays and Saturdays from 3 to 6 and 7 to 9 p. m. Directors—N. C. Gridley, president; J. S. Currey, secretary; C. A. Rogers, L. H. Boutell, W. J. Thompson, Wm. S. Lord. Librarian, Miss Laura R. Richards; assistant, Miss M. Morse.

## BOAT CLUB.

*Evanston Boat Club*—House, lake shore, north of Church street. Frank N. Winne, president; George Lunt, vice-president; Ernest L. Angle, secretary; Geo. B. Ide, treasurer; James Judd, captain. Regular meeting, first Monday in each month.

## EVANSTON CLUB.

Club house, northwest corner Chicago avenue and Grove street. M. M. Kirkman, president; D. H. Burnham, first vice-president; M. W. Kirk, second vice-president; D. B. Dewey, treasurer; Frank M. Elliot, secretary.

## EVANSTON COUNTRY CLUB.

M. M. Kirkman, president; Arthur Orr, first vice-president; F. Arnd, second vice-president; N. G. Iglehart, treasurer; E. L. Brown, secretary.

## LEGENSIA LITERARY SOCIETY.

Meets at homes of members on alternate Fridays of each month during winter season. C. B. Atwell, president; J. Seymour Currey, secretary.

## CONFERENCE CLUB.

A gentlemen's club for the discussion of present day questions; meets once a month at Avenue house; A. L. Currey, secretary.

## OAKWOOD CLUB.

Club house, E. Railroad avenue 1st n. Central avenue, North Evanston. W. T. Gormley, president; J. J. Pickett, first vice-president; E. E. Betts, second vice-president; C. O. Blackburn, secretary and treasurer.

## COLLEGE FRATERNITIES.

*Alpha Phi* (Ladies)—Pansy Smith, pres.; Minnie R. Terry, sec. Meets Monday evenings, Room 12 Hoag bldg.

*Beta Theta Pi*—John B. Young, pres.; Fred M. Tisdell, sec.; meets Monday evenings in Hoag bldg.

*Delta Gamma* (Ladies)—Louise Swan, pres.; Ethel Baker, sec.; meets Monday evenings at 329 Davis.

*Delta Upsilon*—W. A. Burch, pres.; Wilbur Atkinson, sec.; meets Monday evenings, 2d floor, Mann bldg.

*Gamma Phi Beta* (Ladies)—May E. Patterson, pres.; Pearl Farwell, sec.; meets Monday evenings, 2d floor, 607 Orrington av.

*Kappa Alpha Theta* (Ladies)—Rose M. Berkey, pres.; May Gloss, sec.; meets Monday evenings at 329 Davis.

*Kappa Kappa Gamma* (Ladies)—Lizzie M. Brown, pres.; Clara Tucker, sec.; meets Monday evenings, 403 Davis st.

*Phi Delta Theta*—F. W. Belknap, pres.; M. F. Clark, sec.; meets Monday evenings in Hoag block.

*Phi Kappa Psi*—Frank A. Alabaster, pres.; J. Frank Oates, sec.; meets Monday evenings 2d floor, 607 Orrington av.

*Phi Kappa Sigma*—A. Lawson Baxter, pres.; Lee K. Stewart, sec.; meets Monday evenings 2d floor, 411 Davis.

*Sigma Chi*—Myron H. Hunt, pres.; R. Roy Shuman, sec.; meets Monday evenings at Chapter house, 448 Church.

## COLLEGE LITERARY SOCIETIES.

*Adelphic*—R. H. Holden, pres.; J. F. Oates, sec.; meets Friday evenings, 4th floor, university bldg.

*Hinman*—John Adey, pres.; H. L. Harvey, sec.; meets Friday evenings, 4th floor, university bldg.

## MISCELLANEOUS.

*Post office*—511 Davis street; John A. Childs, postmaster; George A. Bogart, chief clerk; Miss Bessie Stewart, money order clerk; Miss Katie Schaefer, delivery clerk; Nathan Branch, mail messenger. Mail schedule—mails close 9 a. m. for all states and territories, except offices between Evanston and Milwaukee; 11:30

a. m. for Wisconsin, Minnesota, Dakota, Montana, Idaho, Washington, Oregon, Manitoba, the Michigan peninsula, and offices between Evanston and Milwaukee; 12:30 p. m. for all states and territories, except offices included in 11:30 mail; 5 p. m. same as 11:30 a. m.; 6 p. m. for all states and territories. Mails arrive—7:10 a. m., 9:32 a. m., 12:01 p. m., 3:50 p. m., 5:28 p. m., 6:30 p. m. Office open from 7 a. m. to 7 p. m.; Saturday 7:30 p. m.; money order and registry department open from 8 a. m. to 6 p. m. There are two general carrier deliveries daily, leaving 8 a. m. and 12:40 p. m., and a delivery to business houses only at 4 p. m., and also one at 6 p. m. Collections made with each delivery. Letter carriers—1, William Dorband; 2, James Cunningham; 3, Jas. McDonough; 4, Alex. H. Hallstrom; 5, Julius J. Lutz; 6, Henry Gibbard.

*South Evanston Postoffice*—N. Morper, postmaster, office in Ducat blk e of depot.

*Rogers Park Postoffice*—T. J. Moss, postmaster, es Market 3d s Greenleaf av.

*Evanston Lighthouse*—Es Chicago av opp Phillips av; visiting days, Mondays and Wednesdays from 10 a. m. to 3 p. m., and Fridays from 10 a. m. to 12 m.; Edwin J. Moore, keeper; Peter Julius Peterson, 1st asst.; J. C. King, 2d asst.

*United States Life-saving Service*—No. 12, dist. 11, ns Sheridan road on college campus; Lawrence O. Lawson, captain; crew, G. E. Crosby, No. 1; F. M. Kindig, No. 2; W. M. Ewing, No. 3; Jacob Loining, No. 4; W. L. Wilson, No. 5; E. B. Fowler, No. 6; R. N. Holt, No. 7.

*Northwestern Band*—Walter Iredale, leader, 514 Davis.

*Woman's Educational Aid Association*—Mrs. J. A. Pearsons, pres.; Mrs. Dr. Jos. Cummings, vice pres.; Mrs. W. E. Clifford, rec. sec.; Mrs. L. D. Norton, cor. sec.; Mrs. J. L. Morse, treas.

*Illinois Industrial School for Girls*—Lincoln av nr lake shore South Evanston, Miss Mary Lyon, supt.; Miss Fannie E. Morgan, asst. supt.; Miss Kate Thompson, teacher; Miss Kate McDonald, primary dept.; Mrs. Ellsworth, instructor of sewing; Mrs. Smith, teacher of dressmaking; Mrs. C. P. Rudy, housekeeper; Mrs.

Sanders, laundress; Drs. Harriet Wolff and Clapp, attending physicians; Dr. Bacon, dentist; Mrs. Durham, supt. of Sunday school; Mr. Rudd, primary Sunday school; Mr. C. P. Rudy, steward.

*Evanston Free Kindergarten*—Meets in Union hall, 512 Davis st.; Mrs. Hester E. Walker, prin.

*South Evanston Ladies' Improvement Association*—Meets at village hall first Monday in each month. Mrs. McLain, pres.; Mrs. Bradford, vice-pres.; Mrs. Worthington, sec.; Mrs. Murphy, treas.

*Co. A Northwestern Cavalry* (South Evanston)—W. J. McDonald, capt., Chas. Rydell, 1st lieut.; Geo. Leonhardt, 2d lieut.; George Chapman, sergeant; Geo. Stiles, orderly sergeant; H. Mitchell, sec.-treas.

*Logan Rifles* (South Evanston)—James I. Ennis, capt.; Arthur W. Day, 1st lieut.; Chas. S. Burdsal, 2d lieut.

*Whist Club*—A. C. Buell, pres.; E. H. Reed, sec.-treas.

## HALLS, PUBLIC BUILDINGS, ETC.

BAILEY'S OPERA HOUSE—527 and 529 Davis street.

CONNOR BLOCK—419 and 421 Davis street.

DUCAT BLOCK—ss. Lincoln avenue w. Chicago avenue, South Evanston.

ESSEX FLATS—319 and 321 Davis street.

BUSINESS MEN'S HALL—524 Sherman avenue.

HASKIN BLOCK—Davis street sw. cor. Sherman avenue.

HOAG'S BUILDING—401 and 403 Davis street.

LYONS HALL—424 and 426 Davis street.

MANN BLOCK—511-517 Davis street.

ODD FELLOWS' HALL—421 Davis street.

PARK BUILDING—Railroad avenue opp. C. & N. W. station.

SMACKELS' BLOCK—Chicago avenue nw. cor. Lincoln avenue, South Evanston.

UNION HALL—512 Davis street.

LIBERTY HALL—514 Davis st.

# Commercial Printing.

---

LETTER HEADS,                      CATALOGUES,  
 BILL HEADS,                        DODGERS,  
 BUSINESS CARDS.                      POSTERS, Etc.

---

Accurate Work by Skilled Workmen.

Telephone No. 155.

## UNIVERSITY PRESS CO.,

---

J. H. ANDERSON,  
 President and Treas.

A. A. ANDERSON,  
 Secretary.

• • • \*ROSEHILL\* • • •

## Monumental and Building Company,

—Manufacturers and Dealers in—

*Monuments, Building Stone, Granite Paving Blocks, Macadam, Etc.  
 Granolithic and Concrete Sidewalks a Specialty.*

---

**OFFICE 162 WASHINGTON ST., ROOM 21, CHICAGO.**

SHOW YARD: ROSEHILL CEMETERY, HAVELOCK P. O., ILL.

# The Western Paving & Supply Co.

CONTRACTORS FOR

## TRINIDAD

# ASPHALT \* PAVEMENTS.

NO. 8, THE ROOKERY,

## CHICAGO.

MILL AND DOCK,  
34 TO 42 CHICAGO AVE.

MAIN OFFICE TELEPHONE, 1031  
MILL TELEPHONE, 4401.



## EVANSTON STREET DIRECTORY.

Comprising a description of all the streets of Evanston, South Evanston and Rogers Park, with the names of streets crossed by each.

**Alice**—1st n Central av from Stewart av ne to Railroad av.

Stewart av  
Gross Point av  
Railroad av

**Asbury av**—1st w of Ridge av from Crain n to Railroad av.

Crain  
Wilder  
Greenwood  
Lake  
Grove  
Davis  
Church  
Lyons  
Emerson  
Railroad av

**Ashland av**—3d w of Asbury av from May n to Railroad av.

May  
Wilder  
Greenwood  
Lake  
Grove  
Church  
Lyons  
Emerson  
Durkee  
Gibbs  
Washington  
Noyes  
Railroad av

**Bennett**—6th w N Evanston depot, from Gibbs n to Evarts av and from Central av n to Isabella av.

Gibbs  
Washington

Noyes  
Grant av  
Evarts av  
Central av  
Hartzell av  
Park av  
Thayer av  
Isabella av

**Benson av**—3d w of Chicago av from Crain n to Park.

Crain  
Dempster  
Greenwood  
Lake  
Grove  
Davis  
Church  
Clark  
Park

**Botsford**—6th n Emerson from Sheridan rd w to Orrington av.

**Browne av**—8th w of Ridge av from Greenwood n to Grove, from Emerson n to Gibbs, and from Noyes to Lincoln av.

Greenwood  
Lake  
Grove  
Emerson  
Durkee  
Gibbs  
Noyes  
Grant av  
Evarts av  
Lincoln av

**Central av**—1st n of NEvanston depot, from

Sheridan rd w to limits

Sheridan rd  
Meridian  
Fourth  
Third  
Second  
First  
Forest av  
Railroad av  
Gross Point av  
Prairie av  
Stewart av  
Hartrey  
Walnut  
Elm  
Hammet  
Bennett  
Foster  
Reese av  
Limits

**Center**—12th n Emerson from the lake w to Ridge av.

Chicago av  
Sherman av  
Ridge av

**Chancellor av**—1st n Central av from Forest av one block and a half east.

**Chicago av**—6th w of the lake, from Greenleaf n to University pl.

Greenleaf  
Hamilton  
Dempster  
Greenwood  
Lake  
Grove  
Davis  
Church  
Clark  
University pl

**Church**—1st n Davis  
from the lake w to Mc-  
Daniel av.

Sheridan rd  
Judson av  
Hinman av  
Chicago av  
Orrington av  
Sherman av  
Benson av  
Maple av  
Railroad av  
Oak av  
Ridge av  
Asbury av  
Wesley av  
Lincoln av  
Florence  
Dewey  
Preston av  
Dodge  
West av  
Prairie av  
Foster av  
McDaniel av

**Clark**—2d n Davis,  
from the lake w to  
Railroad av.

Sheridan rd  
Judson av  
Hinman av  
Chicago av  
Orrington av  
Sherman av  
Benson av  
Maple av  
Railroad av

**Collax**—2d st s Cen-  
tral av from Railroad  
av to Meridian.

Railroad av  
Second  
Third  
Meridian

**Collax av**—7th n of  
Emerson, from Sheri-  
dan rd w to Ridge av.

Sheridan rd  
Orrington av  
Sherman av  
Ridge av

**Congress av**—2d w of

the lake, from Green-  
leaf n to Hamilton.

**Cook**—3d n Emerson  
from the lake w to  
Orrington av.

Sheridan rd  
Orrington av

**County Rd**—6th w N  
Evanston depot, from  
Gibbs n to Central av.

Gibbs  
Washington  
Noyes  
Grant av  
Evarts av  
Lincoln av  
Central av

**Crain**—5th s Davis,  
from Railroad av w to  
Asbury and from Flor-  
ence to McDaniel av.

Railroad av  
Sherman av  
Benson av  
Maple av  
Oak av  
Ridge av  
Florence  
Dewey  
Darrow  
Dodge  
Browne av  
Grey av  
West av  
Prairie av  
Foster av  
McDaniel av

**Darrow**—6th w Ridge  
av from Crain n to  
Church.

Crain  
Dempster  
Greenwood  
Lake  
Grove  
Davis  
Church

**Davis**—1st s depot,  
from the lake w to  
Wesley av, from Flor-  
ence to Dodge and

from West av to Mc-  
Daniel av.

Sheridan rd  
Forest av  
Judson av  
Hinman av  
Chicago av  
Orrington av  
Sherman av  
Benson av  
Railroad av  
Maple av  
Oak av  
Ridge av  
Asbury av  
Wesley av  
Florence  
Dewey  
Darrow  
Dodge  
West av  
Prairie av  
Foster av  
McDaniel av

**Dempster**—4th s Da-  
vis, from the lake w to  
Ridge av from Flor-  
ence to Dodge and  
from West av to Mc-  
Daniel av.

Sheridan rd  
Forest av  
Judson av  
Hinman av  
Chicago av  
Sherman av  
Railroad av  
Benson av  
Maple av  
Oak av  
Ridge av  
Florence  
Dewey  
Darrow  
Dodge  
West av  
Prairie av  
Foster av  
McDaniel av

**Dewey**—5th w Ridge  
av from Crain n to  
Church.

Crain  
Dempster

Greenwood  
Lake  
Grove  
Davis  
Church

**Dodge**—7th w Ridge  
av from Crain n to  
Grant av.

Crain  
Dempster  
Greenwood  
Lake  
Grove  
Davis  
Church  
Lyons  
Emerson  
Durkee  
Gibbs  
Washington  
Noyes  
Grant av

**Durkee**—1st n Emer-  
son, from Railroad av  
w to Hartrey.

Railroad av  
Emory av  
Jackson av  
Ashland av  
Willard av  
Preston av  
Dodge  
Browne av  
George  
Hartrey

**Eliza**—1st w County  
rd from Grant av to  
Evarts av.

**Elm**—5th w N Evans-  
ton depot, from Evans-  
ton av n to Central av.

Evanston av  
Lincoln av  
Grove av  
Central av

**Emerson**—4th n Da-  
vis, from Sheridan rd  
w to limits.

Sheridan rd  
Orrington av  
Sherman av

Maple av  
Ridge av  
Railroad av  
Asbury av  
Emory av  
Wesley av  
Jackson av  
Lincoln av  
Ashland av  
Willard av  
Preston av  
Dodge av  
Brown av  
George  
Limits

**Emory av**—1st w As-  
bury av from Emer-  
son n to Leon av.

Emerson  
Durkee  
Leon av

**Evanston av**—4th w  
N Evanston depot,  
from Gibbs n and nw  
to Central av.

Gibbs  
Washington  
Noyes  
Grant av  
Evarts av  
Elm  
Lincoln  
Grove av  
Central av

**Evelin**—2d n Central  
av from Stewart av ne  
to Railroad av.

Stewart av  
Gross Point av  
Railroad av

**Evarts av**—3d s Cen-  
tral av from Prairie av  
w to Foster.

Prairie av  
Browne av  
George  
Hartrey  
Evanston av  
County rd  
Eliza  
Bennett  
Foster

**First**—1st e N Evans-  
ton depot, from Lin-  
coln av n to Isabella  
av.

Lincoln av  
Central av  
Chancellor av  
Livingston av  
Jenks av  
Isabella av

**Florence**—4th w  
Ridge av from May n  
to Church.

May  
Crain  
Wilder  
Dempster  
Greenwood  
Lake  
Grove  
Davis  
Church

**Forest av**—3d w of  
the lake, from Green-  
leaf n to Sheridan rd.

Greenleaf  
Hamilton  
Lincoln pl  
Dempster  
Greenwood  
Lake  
Davis  
Sheridan rd

**Forest av**—N Evans-  
ton, from depot n to  
Isabella av.

Central av  
Chancellor av  
Livingston av  
Jenks av  
Isabella av

**Foster**—1st n Emer-  
son, from Sheridan rd  
w to Ridge av.

Sheridan rd  
Orrington av  
Sherman av  
Maple av  
Ridge av

**Foster**—7th w N  
Evanston depot, from

Gibbs n to Evarts av  
and from Central av  
n to Isabella av.

Gibbs  
Washington  
Noyes  
Grant av  
Evarts av  
Central av  
Hartzell av  
Park av  
Thayer av  
Isabella av

Foster av—12th w  
Ridge av from Crain  
n to Church.

Crain  
Dempster  
Greenwood  
Lake  
Grove  
Davis  
Church

Fourth—4th e N  
Evanston depot, from  
Gibbs n to Grant av  
and from Lincoln av  
to Central av.

Gibbs  
Washington  
Noyes  
Grant av  
Lincoln av  
Central av

George—8th w As-  
bury av from Em-  
erson n to Gibbs and  
from Noyes to Evarts  
av.

Emerson  
Durkee  
Gibbs  
Noyes  
Grant av  
Evarts av

Gibbs—3d n Em-  
erson, from the lake w  
to Sheridan rd from  
Orrington av w to  
Sherman av and from  
Ridge av w to Foster.

Sheridan rd  
Orrington av  
Sherman av  
Ridge av  
Meridian  
Fourth  
Railroad av  
Jackson av  
Ashland av  
Willard av  
Preston av  
Dodge  
Browne av  
George  
Hartrey  
Evanston av  
County rd  
Bennett  
Foster

Grant av—6th n Em-  
erson, from Ridge av  
w to Foster.

Ridge av  
Meridian  
Fourth  
Third  
Second  
Railroad av  
Willard av  
Prairie av  
Preston av  
Dodge  
Browne av  
George  
Hartrey  
Evanston av  
County rd  
Eliza  
Bennett  
Foster

Greenleaf—6th s Da-  
vis, from the lake w  
to Chicago av.

Sheridan rd  
Congress av  
Forest av  
Judson av  
Hinman av  
Chicago av

Greenleaf av—11th n  
Emerson, from the  
lake w to Ridge av

Sheridan rd  
Orrington av  
Sherman av  
Ridge av

Greenwood boul—3d s  
Davis, from the lake  
w to McDaniel av.

Sheridan rd  
Forest av  
Judson av  
Hinman av  
Chicago av  
Sherman av  
Railroad av  
Benson av  
Maple av  
Oak av  
Ridge av  
Asbury av  
Wesley av  
Lincoln av  
Florence  
Dewey  
Darrow  
Dodge  
Browne av  
Grey av  
West av  
Prairie av  
Foster av  
McDaniel av

Grey av—9th w Ridge  
av from Greenwood to  
Grove.

Greenwood  
Lake  
Grove

Grove—1st s Davis,  
from Judson av w to  
McDaniel av.

Judson av  
Hinman av  
Chicago av  
Sherman av  
Benson av  
Railroad av  
Maple av  
Oak av  
Ridge av  
Asbury av  
Wesley av  
Lincoln av

Florence  
Dewey  
Darrow  
Dodge  
Browne av  
Grey av  
West av  
Prairie av  
Foster av  
McDaniel av

Grove av—1st s Central av from Railroad av w to Elm.

Railroad av  
Prairie av  
Hartrey  
Evanston av  
Elm

Gross Point av—2d w N Evanston depot, from Central av nw to Isabella av.

Central av  
Alice  
Evelin  
Isabella av

Hamilton—5th s Davis, from the lake w to Chicago av.

Sheridan rd  
Congress av  
Forest av  
Judson av  
Hinman av  
Chicago av

Hamlin—2d n Emerson, from Sheridan rd w to Orrington av and from Sherman av w to Maple av.

Hammel—5th w N Evanston depot, from Central av n to Isabella av.

Central av  
Hartzell av  
Park av  
Thayer av  
Isabella av

Hartrey—3d w N Evanston depot, from

Gibbs n to Central av.

Gibbs  
Washington  
Noyes  
Grant av  
Evarts av  
Lincoln av  
Grove av  
Central av

Hartzell av—1st n Central av from Stewart w to limits.

Stewart av  
Walnut av  
Hammet  
Bennett  
Foster  
Reese av  
Limits

Haven—4th n Emerson, from Sheridan rd w to Orrington av.

Hinman av—5th w of the lake, from Greenleaf n to Sheridan rd.

Greenleaf  
Hamilton  
Dempster  
Greenwood  
Lake  
Grove  
Davis  
Church  
Clark  
Sheridan rd

Isabella av—4th n Central av from Sheridan rd w to limits.

Sheridan rd  
Meridian  
First  
Forest  
Railroad av  
Walnut  
Hammet  
Bennett  
Foster  
Reese av  
Limits

Jackson av—2d w Asbury av from Emer-

son n to Washington.

Emerson  
Durkee  
Leon av  
Gibbs  
Washington

Jenks av—3d n Central av from Railroad av east.

Railroad av  
Forest av  
First

Judson av—4th w of the lake, from Greenleaf n to Clark.

Greenleaf  
Hamilton  
Dempster  
Greenwood  
Lake  
Davis  
Church  
Clark

Lake—2d s Davis, from the lake w to limits.

Sheridan rd  
Forest av  
Judson av  
Hinman av  
Chicago av  
Sherman av  
Railroad av  
Benson av  
Maple av  
Oak av  
Ridge av  
Asbury av  
Wesley av  
Lincoln av  
Florence  
Dewey  
Darrow  
Dodge  
Browne av  
Grey av  
West av  
Prairie av  
Foster av  
McDaniel av

Leon av—2d n Emerson, from Railroad av to Jackson av.

Railroad av  
Emory av  
Jackson av

Lincoln av—3d w  
Ridge av from May n  
to Grove and from  
Church n to Emerson.

May  
Wilder  
Greenwood  
Lake  
Grove  
Church  
Lyons  
Emerson

Lincoln av—N Ev-  
anston 2d s Central av  
from the lake w to  
County rd.

Sheridan rd  
Orrington av  
Sherman av  
Ridge av  
Meridian  
Fourth  
Third  
Second  
First  
Railroad av  
Prairie av  
Browne av  
Hartrey  
Evanston av  
Elm  
County rd

Lincoln pl—1st s  
Dempster, from the  
lake w to Forest av.

Livingston av—2d n  
Central av from Rail-  
road av east.

Railroad av  
Forest av  
First

Lyons—2d n Davis,  
from Railroad av w to  
Dodge.

Railroad av  
Ridge av  
Asbury av  
Wesley av

Lincoln av  
Preston av  
Dodge av

Maple av—4th w Chi-  
cago av from Crain n  
to Gibbs.

Crain  
Dempster  
Greenwood  
Lake  
Grove  
Davis  
Clark  
Park  
Emerson  
Foster  
Hamlin  
Gibbs

May—2d s Green-  
wood, from Asbury av  
w to Florence.

Asbury av  
Wesley av  
Florence

McDaniel av—13th w  
Ridge av from Crain  
n to Church.

Crain  
Dempster  
Greenwood  
Lake  
Grove  
Davis  
Church

Meridian—5th e N  
Evanston depot, from  
Gibbs n to Isabella av

Gibbs  
Washington  
Noyes  
Grant av  
Colfax  
Lincoln av  
Central av  
Isabella av

Milburn—9th n Emer-  
son, from the lake w  
to Ridge av.

Sheridan rd  
Orrington av  
Sherman av  
Ridge av

Noyes—5th n Emer-  
son, from Sheridan rd  
w to Foster.

Sheridan rd  
Orrington av  
Sherman av  
Ridge av  
Meridian  
Fourth  
Third  
Railroad av  
Ashland av  
Willard av  
Preston av  
Dodge  
Browne av  
George  
Hartrey  
Evanston av  
County rd  
Bennett  
Foster

Oak—13 n Emerson,  
from the lake to Sher-  
man av.

Oak—5th w Chicago  
av from Crain n to  
Railroad av.

Crain  
Dempster  
Greenwood  
Lake  
Grove  
Davis  
Church  
Railroad av

Orrington av—1st w  
Chicago av from Grove  
n to Greenleaf av.

Grove  
Davis  
Church  
Clark  
Park  
Emerson  
Foster  
Hamlin  
Gibbs  
Cook  
Haven  
Noyes  
Botsford  
Colfax av

Lincoln av  
Milburn  
Phillips av  
Greenleaf av

Park—3d n Davis,  
from Orrington av w  
to Maple av.  
Orrington av  
Sherman av  
Benson av  
Maple av

Park av—2d n Cen-  
tral av from Walnut w  
to limits.  
Walnut  
Hammet  
Bennett  
Foster  
Reese av  
Limits

Phillips av—10th n  
Emerson, from Sheri-  
dan rd to Orrington  
av.

Prairie av—11th w  
Ridge av from Crain  
n to Church.  
Crain  
Dempster  
Greenwood  
Lake  
Grove  
Davis  
Church

Prairie av—N Ev-  
anston 2d w depot,  
from Grant av n to  
Central av.  
Grant av  
Evarts av  
Lincoln av  
Grove av  
Central av

Preston av—5th w  
Asbury av from Church  
n to Grant av.  
Church  
Lyons  
Emerson  
Durkee  
Gibbs

Washington  
Noyes  
Grant av

Ridge av—6th w Chi-  
cago av from Crain n  
to Center.  
Crain  
Dempster  
Greenwood  
Lake  
Grove  
Davis  
Church  
Lyons  
Railroad av  
Emerson  
Foster  
Gibbs  
Washington  
Noyes  
Grant av  
Colfax av  
Lincoln av  
Milburn  
Central av  
Greenleaf av  
Center

Reese av—8th w N  
Evanston depot, from  
Central av n to Isa-  
bella av.  
Central av  
Hartzell av  
Park av  
Thayer av  
Isabella av

Railroad av—Along  
both sides of the C &  
N W Railroad track,  
from Crain nw to lim-  
its.

Stewart av—3d w N  
Evanston depot, from  
Central av nw to Wal-  
nut av.  
Central av  
Alice  
Hartzell av  
Evelin  
Walnut av

Sheridan rd — Along  
lake shore, from

Greenleaf n to Uni-  
versity campus, w 1  
block, n to Center, w  
to Ridge rd.  
Greenleaf  
Hamilton  
Lincoln pl  
Dempster  
Greenwood  
Lake  
Davis  
Church  
Clark  
University pl  
Chicago av  
Emerson  
Foster  
Hamlin  
Cook  
Haven  
Noyes  
Botsford  
Colfax av  
Lincoln av  
Milburn  
Phelps av  
Greenleaf av  
Center  
Sherman av  
Ridge av

Sherman av—2d w  
Chicago av from Crain  
n to limits.  
Crain  
Dempster  
Greenwood  
Lake  
Grove  
Davis  
Church  
Clark  
Park  
Emerson  
Foster  
Hamlin  
Gibbs  
Noyes  
Colfax av  
Lincoln av  
Milburn  
Greenleaf av  
Center  
Oak  
Walnut  
Limits

**Second**—2d e N Evanston depot, from Grant av n to Central av.

Grant av  
Colfax  
Lincoln av  
Central av

**Thayer av**—3d n Central av from Walnut av w to limits.

Walnut av  
Hammet  
Bennett  
Foster  
Reese av  
Limits

**Third**—3d e N Evanston depot, from Washington n to Central av.

Washington  
Noyes  
Grant av  
Colfax  
Lincoln av  
Central av

**University pl**—3d n Davis, from Chicago av w to Orrington av.

Chicago av  
Orrington av

**Walnut**—14th n Emerson, from the lake w to Sherman av.

**Walnut av**—4th w N Evanston depot, from Central av n to Isabella av.

Central av  
Hartzell av  
Park av  
Thayer av  
Isabella av

**Washington**—4th n Emerson, from Ridge av w to Dodge and from Hartrey w to Foster.

Ridge av  
Meridian  
Fourth  
Third  
Railroad av  
Ashland av  
Willard av  
Preston av  
Dodge  
Hartrey  
Evanston av  
County rd  
Bennett  
Foster

**Wesley av**—2d w Ridge av, from May n to Emerson.

May  
Wilder  
Greenwood  
Lake  
Grove  
Davis  
Church  
Lyons  
Emerson

**West av**—10th w Ridge av, from Crain n to Church.

Crain  
Dempster  
Greenwood  
Lake  
Grove  
Davis  
Church

**Wilder**—1st s Greenwood, from Asbury av w to Florence.

Asbury av  
Wesley av  
Florence

**Willard av**—4th w Asbury av, from Emerson n to Grant av.

Emerson  
Durkee  
Gibbs  
Washington  
Noyes  
Grant av

## South Evanston.

**Asbury av**—2d w Ridge av, from Mulford av n to Crain.

Mulford av  
Hull av  
Kirk av  
Austin av  
Oakton av  
Rinn av  
Seward  
Washington av  
Lincoln av  
Lee  
Greenleaf  
May  
Crain

**Austin av**—1st s Oakton av, from Custer av w to Asbury av.

Custer av  
Sherman av  
Benson av  
Ridge av  
Barton av  
Asbury av

**Barton av**—1st w Ridge av, from Mulford av north.

Mulford av  
Hull av  
Austin av  
Oakton av  
Rinn av  
Seward

**Benson av**—3d w Railroad av, from Austin n to Crain.

Austin av  
Oakton av  
Rinn av  
Seward  
Monroe av  
Madison av  
Washington av  
Lincoln av  
Lee  
Greenleaf  
Crain

**Browne av**—9th w Ridge av, from Crain south.



Crain  
Greenleaf  
Lee  
Lincoln av  
Washington

Chicago av—1st e  
Railroad av, from Hamilton s to limits.

Hamilton  
Greenleaf  
Lee  
Lincoln av  
Kedzie av  
Madison av  
Keeney av  
Rinn av  
Oakton av  
Mulford av  
Limits

Congress av—3d w  
of the lake, from Oakton av n to Lee.

Oakton av  
Rinn av  
Keeney av  
Kedzie av  
Lincoln av  
Lee

Crain—3d n Lincoln  
av from Railroad av  
w to Asbury av and  
from Florence to McDaniel av.

Railroad av  
Sherman av  
Benson av  
Maple av  
Oak av  
Ridge av  
Asbury av  
Florence  
Dewey  
Darrow  
Dodge  
Browne av  
Grey av  
West av  
Prairie av  
Foster av  
McDaniel av

Custer av—1st w  
Railroad av from Aus-

tin av n to Lincoln av.  
Austin av  
Oakton av  
Rinn av  
Seward  
Keeney av  
Monroe av  
Madison av  
Washington av  
Lincoln av

Darrow—7th w Ridge  
av from Kirk av to  
Oakton av and from  
Washington av to  
Crain.

Kirk av  
Oakton av  
Washington av  
Lincoln av  
Lee  
Greenleaf  
Crain

Dewey—5th w Ridge  
av from Kirk av n to  
Oakton av and from  
Lincoln av n to Crain.

Kirk av  
Oakton av  
Lincoln av  
Lee  
Greenleaf  
Crain

Dodge—8th w Ridge  
av from Kirk av n to  
Crain.

Kirk av  
Oakton av  
Washington av  
Lincoln av  
Lee  
Greenleaf  
Crain

Florence—5th w  
Ridge av from Mulford av n to Oakton av and from Washington av n to Crain.

Mulford av  
Kirk av  
Oakton av  
Washington av  
Lincoln av

Lee  
Greenleaf  
May  
Crain

Forest av—4th w of  
the lake, from Oakton  
av n to Lee.

Oakton av  
Rinn av  
Keeney av  
Kedzie av  
Lincoln av  
Lee

Foster av—13th w  
Ridge av from Greenleaf n to Crain.

Greenleaf—2d n Lincoln av from the lake w to limits.

Sheridan rd  
Congress av  
Forest av  
Judson av  
Hinman av  
Chicago av  
Railroad av  
Sherman av  
Benson av  
Maple av  
Oak av  
Ridge av  
Asbury av  
Wesley av  
Wesley av  
Simpson av  
Florence  
Dewey  
Darrow  
Dodge  
Browne av  
Grey av  
West av  
Prairie av  
Foster av  
McDaniel av  
Limits

Grey av—10th w  
Ridge av from Lincoln av n to Crain.

Lincoln av  
Lee  
Greenleaf  
Crain

Hamilton—3d n Lincoln av from the lake w to Chicago av.

Arnold av  
Congress av  
Forest av  
Judson av  
Hinman av  
Chicago av

Hinman av—5th w of the lake, from Oakton av n to Greenleaf.

Oakton av  
Rinn av  
Keeney av  
Kedzie av  
Lincoln av  
Lee  
Greenleaf

Hull av—2d s Oakton av from Ridge av w to Asbury av.

Ridge av  
Barton av  
Asbury av

Judson av—5th w of the lake, from Oakton av n to Greenleaf.

Oakton av  
Rinn av  
Keeney av  
Kedzie av  
Lincoln av  
Lee  
Greenleaf

Kedzie av—1st s Lincoln av from the lake w to Railroad av.

Sheridan rd  
Congress av  
Forest av  
Judson av  
Hinman av  
Chicago av  
Railroad av

Keeney av—2d s Lincoln av from the lake w to Custer av.

Warren ct  
Sheridan rd  
Congress av

Forest av  
Judson av  
Hinman av  
Chicago av  
Railroad av  
Custer av

Kirk av—1st s Oakton av from Asbury av w to Dodge.

Asbury av  
Wesley av  
Simpson av  
Florence  
Dewey  
Darrow  
Dodge

Lee—1st n Lincoln av from the lake w to Chicago av and from Railroad av w to Prairie av.

Sheridan rd  
Congress av  
Forest av  
Judson av  
Hinman av  
Chicago av  
Railroad av  
Sherman av  
Benson av  
Maple av  
Ridge av  
Asbury av  
Wesley av  
Simpson av  
Florence  
Dewey  
Darrow  
Dodge  
Browne av  
Grey av  
West av  
Prairie av

Lincoln av—1st n depot, from the lake w to limits.

Sheridan rd  
Congress av  
Forest av  
Judson av  
Hinman av  
Chicago av  
Custer av

Sherman av  
Benson av  
Maple av  
Ridge av  
Ridge pl  
Asbury av  
Wesley av  
Simpson av  
Florence  
Dewey  
Darrow  
Dodge  
Browne av  
Grey av  
West av  
Prairie av  
Wilson av  
Limits

Madison av—2d s Lincoln av from Chicago av w to Ridge av.

Chicago av  
Railroad av  
Custer av  
Sherman av  
Benson av  
Ridge av

Maple av—3d w Railroad av from Lincoln av n to Crain.

Lincoln av  
Lee  
Greenleaf  
Crain

May—3rd n Lincoln av from Asbury av w to Florence.

Asbury av  
Wesley av  
Simpson av  
Florence

McDaniel av—14th w Ridge av from Greenleaf n to Crain.

Monroe av—3d s Lincoln av from Custer av w to Ridge av.

Custer av  
Sherman av  
Benson av  
Ridge av

**Mulford av**—3d s  
Oakton av from Rail-  
road av w to Florence.  
Railroad av  
Ridge av  
Barton av  
Asbury av  
Wesley av  
Simpson av  
Florence

**Oak av**—4th w Rail-  
road av from Green-  
leaf n to Crain.

**Oakton av**—4th s Lin-  
coln av from the lake  
w to limits.

Warren ct  
Sheridan rd  
Congress av  
Forest av  
Judson av  
Hinman av  
Chicago av  
Railroad av  
Custer av  
Sherman av  
Benson av  
Ridge av  
Barton av  
Asbury av  
Florence  
Dewey  
Darrow  
Dodge  
Limits

**Prairie av**—12th w  
Ridge av from Lin-  
coln av n to Crain.  
Lincoln av  
Lee  
Greenleaf  
Crain

**Railroad av**—along  
both sides of Railway  
track, from Crain s to  
limits.

**Ridge av**—5th w  
Railroad av from Crain  
s to limits.  
Crain  
Greenleaf  
Lee

Lincoln av  
Washington av  
Madison av  
Monroe av  
Seward  
Rinn av  
Oakton av  
Austin av  
Hull av  
Mulford  
Limits

**Ridge pl**—1st w  
Ridge av from Lincoln  
av north.

**Rinn av**—3d s Lin-  
coln av from the lake  
w to Chicago av and  
from Railroad av w to  
Asbury av.

Warren ct  
Sheridan rd  
Congress av  
Forest av  
Judson av  
Hinman av  
Chicago av  
Railroad av  
Custer av  
Sherman av  
Benson av  
Ridge av  
Barton av  
Asbury av

**Seward**—4th s Lin-  
coln av from Custer  
av w to Asbury av.

Custer av  
Sherman av  
Benson av  
Ridge av  
Barton av  
Asbury av

**Sheridan rd**—2d w of  
the lake, from Indian  
Boundary Line, e to  
lake, n through ceme-  
tery, w 1 block, n to  
Lincoln av, w 1 block,  
n to Greenleaf.  
Indian Boundary  
rd

Oakton av  
Rinn av  
Keeney av  
Kedzie av  
Lincoln av  
Lee  
Greenleaf

**Sherman av**—2d w  
Railroad av from Aus-  
tin av n to Crain.

Austin av  
Oakton av  
Rinn av  
Seward  
Monroe av  
Madison av  
Washington av  
Lincoln av  
Lee  
Greenleaf  
Crain

**Simpson av**—4th w  
Ridge av from Mul-  
ford av n to Kirk av  
and from Lincoln av  
to May.

Mulford av  
Kirk av  
Lincoln av  
Lee  
Greenleaf  
May

**Warren ct**—1st e of  
the lake, from Oakton  
av n to Keeney av.

**Washington av**—1st s  
Lincoln av from Cus-  
ter av w to limits.

Custer av  
Sherman av  
Benson av  
Ridge av  
Asbury av  
Wesley av  
Florence  
Darrow  
Dodge  
Browne av  
Grey av  
West av  
Prairie av

Wilson av  
Limits

Wesley av — 3d w  
Ridge av from Mul-  
ford av n to Kirk av  
and from Washington  
av n to May.

Mulford av  
Kirk av  
Washington av  
Lincoln av  
Lee  
Greenleaf  
May

West av — 11th w  
Ridge av from Lincoln  
av n to Crain.

Lincoln av  
Lee  
Greenleaf  
Crain

Wilson av—13th w  
Ridge av from Lin-  
coln av south.

Lincoln av  
Washington av

## ROGERS PARK.

Asbury av—4th w  
Ridge av from Mon-  
roe n to Greenleaf.

Morse  
Lunt  
Greenleaf

Ashland av—2d w  
Western av from Lake  
s to Center.

Central av—3d w Chi-  
cago av from Pratt av  
n to Indian Boundary  
Line.

Pratt av  
Farwell av  
Morse av  
Lunt av  
Greenleaf av  
Jackson av  
Tuohy av  
Indian Boundary  
Line

Center—4th s Green-  
leaf from Western av  
to Florence av.

Western av  
Park av  
Ashland av  
Oaklawn av  
Florence av

Chicago av—6th w of  
the lake, from s to n  
Limits.

Pratt av  
Farwell av  
Morse av  
Lunt av  
Greenleaf av  
Jackson av  
Tuohy av  
Indian Boundary  
Line  
Hone av  
Edward av

Edward av—5th n  
Greenleaf av from Chi-  
cago av w to Grove.

Chicago av  
Murphy av  
Park av  
Grove

Elm—3d w Ridge av  
from Morse n to Green-  
leaf.

Morse  
Lunt  
Greenleaf

Elm av—3d w Ridge  
av from Tuohy av  
north.

Farwell av—3d s  
Greenleaf av from the  
lake w to Ridge av.

Sheridan rd  
Southport av  
Maple av  
Grand av  
Chicago av  
Market  
Railway  
Central  
Ridge av

Florence av—4th w  
Western av from Lake  
s to Centre.

Forest av—5th w of  
the lake, from Morse  
av n to Tuohy av.

Morse av  
Lunt av  
Greenleaf av  
Jackson av  
Tuohy av

Grand av—4th w of  
the lake, from Pratt  
av n to Indian Bound-  
ary Line.

Pratt av  
Farwell av  
Morse av  
Lunt av  
Greenleaf av  
Jackson av  
Tuohy av  
Indian Boundary  
Line

Greenleaf—continua-  
tion of Greenleaf av  
from Ridge av w to  
Asbury av.

Ridge av  
Myrtle  
Pine  
Elm  
Asbury av

Greenleaf av—1st n of  
depot, from the lake  
w to Ridge av.

Sheridan rd  
Southport av  
Maple av  
Grand av  
Forest av  
Chicago av  
Market  
Railway  
Central  
Grove  
Ridge av

Grove—4th w Chi-  
cago av from Lunt av  
n to Limits.

Lunt av  
Greenleaf av  
Jackson av  
Tuohy av  
Indian Boundary  
Line  
May  
Home av  
Edward av  
Limits

Home av—4th n  
Greenleaf av from  
Chicago av w to Grove.  
Chicago av  
Murphy av  
Park av  
Grove

Indian Boundary Line  
—1st s Calvary ceme-  
tery from the lake sw  
to limits.

Sheridan rd  
Grand av  
Chicago av  
Murphy av  
Central  
Park av  
Grove  
Tuohy and Ridge  
avs  
Limits

Jackson av—1st n  
Greenleaf av, from the  
lake w to Ridge av.

Sheridan rd  
Southport av  
Maple av  
Grand av  
Forest av  
Chicago av  
Market  
Railway  
Central  
Grove  
Ridge av

Lake—3d s Green-  
leaf, from Western av  
w to Florence av.

Western av  
Park av  
Ashland av

Oaklawn av  
Florence av

Lunt — continuation  
of Lunt av, from Ridge  
av w to Asbury av.

Ridge av  
Myrtle  
Pine  
Elm  
Asbury av

Lunt av—1st s Green-  
leaf av, from the lake  
w to Ridge av.

Sheridan rd  
Southport av  
Maple av  
Grand av  
Forest av  
Chicago av  
Market  
Railway  
Central  
Grove  
Ridge av

Maple av—3d w of  
the lake, from Pratt  
av n to Tuohy av.

Pratt av  
Farwell av  
Morse av  
Lunt av  
Greenleaf av  
Jackson av  
Tuohy av

Market—1st w Chi-  
cago av, from Pratt av  
n to Jackson av.

Pratt av  
Farwell av  
Morse av  
Lunt av  
Greenleaf av  
Jackson av

May—3d n Green-  
leaf av, from Grove w  
to Asbury av.

Grove  
Ridge av  
Myrtle av  
Pine av

Elm av  
Oak av  
Asbury av

Morse—2d s Green-  
leaf, from Ridge av w  
to Astury av.

Ridge av  
Myrtle  
Pine  
Elm  
Asbury av

Morse av — 2d s  
Greenleaf av, from the  
lake w to Ridge av.

Sheridan rd  
Southport av  
Maple av  
Grand av  
Forest av  
Chicago av  
Market  
Railway  
Central  
Ridge av

Murphy av — 1st w  
Chicago av, from In-  
dian Boundary Line to  
limits.

Indian Boundary  
Line  
Home av  
Edward av  
Limits

Myrtle—1st w Ridge  
av, from Morse n to  
Greenleaf.

Morse  
Lunt  
Greenleaf

Myrtle av — 1st w  
Ridge av, from Tuohy  
av north.

Oak av—4th w Ridge  
av, from Tuohy av  
north.

Oaklawn av — 3d w  
Western av, from Lake  
s to Center.

Park av—1st w Western av, from Lake s to Centre.

Park av—2d w Chicago av, from Indian Boundary Line n to limits.

Indian Boundary Line  
Home av  
Edward av  
Limits

Pine—2d w Ridge av, from Morse n to Greenleaf.

Morse  
Lunt  
Greenleaf

Pine av—2d w Ridge av, from Tuohy av north.

Pratt av—4th s Greenleaf av, from the lake w to Ridge av.

Sheridan rd  
Southport av  
Maple av  
Grand av  
Chicago av  
Market  
Railway

Central  
Ridge av

Railway—2d w Chicago av, from Pratt av n to Tuohy av.

Pratt av  
Farwell av  
Morse av  
Lunt av  
Greenleaf av  
Jackson av  
Tuohy av

Ridge av—5th w Chicago av, from s to n limits.

Pratt av  
Farwell av  
Morse  
Morse av  
Lunt av  
Greenleaf av  
Jackson av  
Tuohy av  
May  
Limits

Sheridan rd—1st w of the lake, from s to n limits.

Pratt av  
Farwell av  
Morse av  
Lunt av  
Greenleaf av  
Jackson av  
Tuohy av

Southport av—2d w of the lake, from Pratt av n to Tuohy av.

Pratt av  
Farwell av  
Morse av  
Lunt av  
Greenleaf av  
Jackson av  
Tuohy av

Tuohy av—2d n Greenleaf av, from the lake w to limits.

Sheridan rd  
Southport av  
Maple av  
Grand av  
Forest av  
Chicago av  
Market  
Railway  
Central  
Grove  
Ridge av  
Myrtle av  
Pine av  
Elm av  
Oak av  
Asbury av  
Limits

Western av—continuation of Asbury av, from lake s to Centre.

J. H. ANDERSON,  
President & Treas.

**ROSEHILL**

A. A. ANDERSON,  
Secretary.

**MONUMENTAL AND BUILDING CO.**

Manufacturers and Dealers in

**MONUMENTS, BUILD'G STONE,**

Granite Paving Blocks, Macadam, Etc.

GRANOLITHIC AND CONCRETE SIDEWALKS A SPECIALTY.

OFFICE, 162 WASHINGTON ST., ROOM 21, CHICAGO.

SHOW YARD: ROSEHILL CEMETERY, HAVELOCK P. O., ILL.

# AVENUE HOUSE,

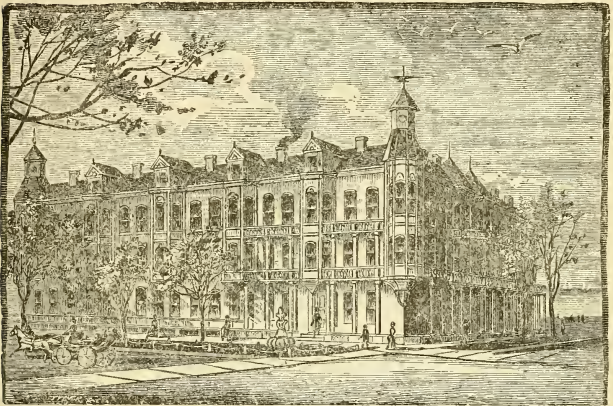

— EVANSTON, ILL. —

A Beautiful Suburb ☼ ☼

Accessible, Healthful and Delightful,

☼ ☼ On the Lake Shore,

TWELVE MILES FROM CHICAGO.

SUPERIOR ACCOMMODATIONS  
FOR FAMILIES AND TOURISTS.

Finest suburban hotel in the vicinity of Chicago. Hourly trains to and from the city via two railroads. Accommodations first-class and terms moderate.

QUINLAN BROS., Managers. Telephone 16.

# A. H. ABBOTT & CO.

## ARTISTS' MATERIALS.

Colors,

Canvas,

Brushes,

Drawing Papers,

Plaques, Panels,

Pottery and Art

Novelties for

Decoration.



Architects' and

Engineers' Supplies,

Tracing Cloth,

Blue Process Paper,

Etc.

**MATHEMATICAL INSTRUMENTS.**

50 MADISON ST., - CHICAGO.

⊗Evanston and North Shore Property a Specialty.⊗

CHAS. J. GILBERT,

# REAL + ESTATE.

138 La Salle Street, Chicago,

Telephone 1978.

—EVANSTON OFFICE: PARK BUILDING.

OWNER OF MONTJOIE ADDITION AND THE NORTH  
 1/2 OF LYONS, GILBERT & WOODFORD'S  
 AND GILBERT & FARMER'S ADDI-  
 TIONS TO EVANSTON.



# EVANSTON DIRECTORY.

## ABBREVIATIONS.

agt . . . . .	agent	nr . . . . .	near
asst . . . . .	assistant	ns . . . . .	north side
av . . . . .	avenue	nw . . . . .	northwest
bds . . . . .	boards	opp . . . . .	opposite
bkpr . . . . .	bookkeeper	pres . . . . .	president
bdg . . . . .	building	prin . . . . .	principal
boul . . . . .	boulevard	prop . . . . .	proprietor
blk . . . . .	block	rev . . . . .	reverend
capt . . . . .	captain	r . . . . .	resides
carp . . . . .	carpenter	rd . . . . .	road
cash . . . . .	cashier	s . . . . .	south
clk . . . . .	clerk	se . . . . .	southeast
cor . . . . .	corner	sec . . . . .	secretary
e . . . . .	east	ss . . . . .	south side
es . . . . .	east side	sw . . . . .	south west
mngr . . . . .	manager	tel . . . . .	telephone
lab . . . . .	laborer	treas . . . . .	treasurer
n . . . . .	north	w . . . . .	west
ne . . . . .	northeast	ws . . . . .	west side

- A**AKER Lena Miss, student, College cottage  
 Abel Clarence, student N W U, room 9 dormitory  
 Adam Eleanor I, Miss, r 319 Sherman av  
 Adams Asa G, salesman, Giles Bros city, r 1120 Lake  
 Adams B F, Floyd Bros & Co 211 Monroe city, r 333 Judson av,  
 tel 113  
 Adams Clara Miss, 23 Hinman av  
 Adams Ezra, r 23 Hinman av  
 Adams Elmer H, r 1120 Lake  
 Adams Frank, 23 Hinman av  
 Adams Geo W, commercial traveler, bds 215 Hinman av  
 Adams Hannah Mrs, r 39 Chicago av  
 Adams J J, village clerk, r 215 Hinman av  
 Adams J C, hardware 65 Washington city, r 319 Sherman av  
 Adams L B, Mrs, r 425 Church

**GEO. SIMPSON**

**Coal, Wood and Kindling**  
 609 CHURCH ST. & RAILROAD AVE.

**E. W. LEARNED** | **Choicest Teas and Coffees** | **421 DAVIS STREET,**  
 TELEPHONE 29.

**A FULL LINE OF HARDWARE** ·····  
 ·····**AND HOUSE FURNISHING GOODS**  
**AT JAS. C. CONNOR'S,**  
 419 DAVIS STREET, - EVANSTON, ILLINOIS.

- Adams Mary C, Miss, teacher in Lake View, r 425 Church  
 Adams Laura F, Miss, r 425 Church  
 Adams Saml, saddler, 3 Railroad av, r 1120 Lake  
 Adams Waldo, r 23 Hinman av  
 Adams Zella F, Miss, teacher, r 425 Church  
 Admire Jas L, student, N W U, bds 809 Chicago av  
 Agar Anna Mrs, prin Wesley av school, r 456 Church  
 Ahlberg August, carpenter, ss Grove av, bet Prairie and Evanston  
 avenues  
 Ahrnell Joram, carpenter, ss Thayer av 1st w Hammett  
 Ahrens W F, carpenter, r 1125 Lake  
 Ahrens Wm, salesman, with McAvoy & Co Michigan, city,  
 r 808 Church  
 Ahrens Charles, clerk, city, r 528 Davis  
 Aiken Alice Miss, 507 Maple av  
 Aiken Charles, photographer, r 507 Maple av  
 Aiken M P, com mer, 29 exchange bldg city, r 615 Oak av  
 Aiken R T, Miss, r 615 Oak av  
 Aiklon John, carpenter, bds 410 Sherman av  
 Airth Wm, painter, r 230 Ashland av  
 Aishton Catharine Miss, r 549 Wesley av  
 Aishton Elizabeth Miss, r 549 Wesley av  
 Aishton R H, com traveler, r 549 Wesley av  
 Alabaster Frank A, student, N W U, bds 217 Lake  
 Alabaster Fanny G, Miss, student N W U, bds 217 Lake  
 Alabaster J L, student, N W U, bds 217 Lake  
 Albright Charles, brakeman C & E R R, r 613 Ayer ct  
 Albright Henry, gardener, r 613 Ayer ct  
 Alden Wm T, student, N W U, r Sigma-Chi chapter house 448  
 Church

**L. Turner & Sons** | Office, south of  
 Davis st., west of  
 R.R. Tel. 53. | **Livery and  
 Boarding Stables**

- Aldrich Chas S, student, Heck Hall  
Alexander Donald, stone mason, 817 Ridge av  
Alexander Harry E, r 411 Dempster  
Alexander I M, Mrs, widow, student of elocution, N W U, rooms  
835 Chicago av cor University place  
Allen Catharine Miss, teacher Withington sch, r 627 Chicago av  
Allen Sarah R, Miss, teacher Central av public sch, bds ne cor  
Central and Stewart avs  
Allen Valentine, hotel waiter Avenue house, r 829 Benson av  
Alling Belle E, Miss, r 215 Benson av  
Alling Emma, Miss, r 215 Benson av  
Alling Hattye, Miss, r 215 Benson av  
Alling J H, Rev, pastor M E church Elburn Ill, r 215 Benson av  
Alper Aaron, commercial traveler, r 818 Clark  
Alper Etta Miss, dressmaker, r 818 Clark  
Alper Harris, junk dealer, r 818 Clark  
Alper Rebecca Miss, r 818 Clark  
Alt Peter, L K Blanchard's express, res E Railroad av cor Stowell  
Altenburg Gustav, fireman C M & St P, r 1121 Oak av  
Althause Gertrude Miss, student N W U, bds 322 Dempster  
Ambrose James C, lecturer and writer, r 425 Clark  
Ambrose Jay B, teacher Rockford (Ill) high school, r 425 Clark  
Ambrose Lodilla Miss, librarian N W U, r 425 Clark  
American Express Co, 410 Davis, agent Jas O'Connell  
Ames Ira, r 1152 R R av  
Ames Julia A, Miss, editor *Union Signal*, r 732 Chicago av  
Andersen Petrina Miss, dressmaker, r 629 Sherman av  
Andersen Sadie Miss, student, Woman's college  
Anderson A B, musician, bds 315 Chicago av  
Anderson Emil, cigarmaker, bds 409 Dempster  
Anderson Amelia Miss, r 735 Asbury av  
Anderson Adolph, r French house  
Anderson Adolph, laborer in brickyard, r ns Lake w Hammet  
Anderson Adolph, carpenter, r ss Grove av e Evanston av  
Anderson Aleda, servant Prof Farrar, 817 Orrington av  
Anderson Andrew, r ss Lincoln av bet Evanston and Prairie avs  
Anderson Andrew P, laborer, r 615 Emerson  
Anderson Andrew, laborer, r Thayer av n Foster

## Concrete Stone

DOLESE & SHEPARD  
162 WASHINGTON STREET.

MAGILL & EASTMAN

Wm. C. Magill,  
Frank L. Eastman.

FIRE INSURANCE

204 LA SALLE  
CHICAGO.

- Anderson Chas H, assistant baggage master C & N W R R, r 615 Grove  
 Anderson Chas P, clerk recorder's office, court house city, r ss Grant av w Prairie av  
 Anderson Edwin, carpenter, r 527 Clark  
 Anderson Emma Miss, dressmaker, r 903 Sherman av  
 Anderson Hokan, laborer, r bet Central and Isabella avs nr C M & St P tracks  
 Anderson Ida, servant Tunis Isbester  
 Anderson Ida, servant C Buckley  
 Anderson John F, scavenger, r bet Central and Isabella avs nr C M & St Paul tracks  
 Anderson John, carpenter, r ss Grove av e Evanston av  
 Anderson John, laborer, r 613 Emerson  
 Anderson John, tailor, r 608 Maple av  
 Anderson Knud, shoemaker, r 1024 Emory av  
 Anderson Louisa Miss, servant J D Hubbard  
 Anderson Louisa, cook E H Reed  
 Anderson Matilda, servant, 732 Asbury av  
 Anderson M W, Mrs, tailoress, 511 Emerson  
 Anderson Maria Miss, r 434 Maple av  
 Anderson Peter A, laborer, 1st w Ridge av n Central av nr C M & St Paul tracks  
 Anderson Sophia Miss, servant J D Hubbard  
 Anderson Swan, carpenter, r 202 Sherman av  
 Anderson Swan, laborer in brickyard, ns Lake w Railroad av  
 Anderson Sophie Anna Miss, r 620 Oak av  
 Anderson Tillie, servant J R Lindgren  
 Anderson Tillie, servant E P Wilson  
 Andre Annie, servant R B McMullen  
 Andreas Fred, laborer, bds 1120 Railroad av  
 Andrew Elizabeth W, Mrs, associate editor *Union Signal*, r 417 Clark  
 Andrews W J, lawyer, 185 Dearborn city, r 725 Orrington av  
**ANGLE & MUNSON, ELECTRICAL SUPPLIES,**  
 434 Davis  
 Angle Ernest L, with Keith Bros city, r 207 Chicago av  
**ANGLE HARRY M, BICYCLES, 434 DAVIS,** r 207 Chicago av

**H. M. ANGLE,**

**BICYCLES,**  
 434 DAVIS STREET.

- Angle L V, Mrs, r 207 Chicago av  
 Anthony W M, r 410 Davis 2d floor  
 Appellequist Christina Miss, pastry cook Avenue house  
 Arens Wm, driver Louis Leonhardt & Co, r 1110 Washington  
 Armsby J K (J K Armsby & Co, 39 River city), r 434 Maple av, tel 91  
 Armsby J K, jr, with J K Armsby & Co city, r 434 Maple av, tel 91  
 Armstrong E R T, paints and oils 126 and 129 Fulton city, r 922 Davis  
 Armstrong Lottie Miss, teacher in Haven school, rooms 835 Chicago av cor University place  
 Arnburg Tina, servant C C Lake  
 Arnd Charles, attorney city, bds French House  
 Arnd Frederick, attorney city, bds French House  
 Arnold Chas, Evanston Hardware Co, r 509 Grove  
 Aronson F, nw cor Prairie and Lincoln avs  
 Asada Yeiji, student G B I, r 23 Heck hall  
 Atkinson G Clarence, U National Bank city, r 1030 Church  
 Atkinson G W P, railway supplies 218 La Salle city, r 1030 Church  
 Atkinson J Mrs, French house  
 Atkinson Pearce, mech engineer U P Ry, r 1030 Church  
 Atkinson Wilbur, student N W U, r 608 Foster  
 Atwell Chas B, prof preparatory N W U, r 1038 Sherman av  
 Auld L C, collector C M & St Paul Ry, r 711 Emerson  
 Auld Luther C, teleg oper Union depot city, r 704 Emerson  
 Aumann Henry, laborer, r Ashland av 1st s Gibbs  
 Austin John C, cashier Citizen's Bank Evanston, r 1126 Church  
 Austin W F, student N W U, r 610 Grove  
**AVENUE HOUSE**, Dr C H Quinlan prop, Quinlan Bros managers, Davis ne cor Chicago av, tel 16  
 Avery Russell, mining expert, r Central av end of Elm  
 Ayars Char G, fire ins, bds Avenue house  
 Ayars Chas R, architect for Holabird & Roche, r 802 Davis, tel 75  
 Ayars Henry M, ins 155 La Salle city, r 802 Davis, tel 75  
 Ayars James, fire ins, 155 La Salle city, r 802 Davis, tel 75  
**B**ABCOCK Geo, fresco artist, r 21 Chicago av  
 Babcock Geo Mrs, dressmaker, r 21 Chicago av  
 Babcock Helen, Miss, student, r Woman's college

**Columbia Bakery**

515 DAVIS STREET, MANN BUILDING.  
 All kinds of Fancy Ice Cream and Cakes made to order.

**E. W. LEARNED** 421 Davis St. | TELEPHONE No. 29. | Foreign and Domestic Table Delicacies.

ADVERTISE IN THE EVANSTON PRESS

# SAFETY.

In the HOME SAFETY DEPOSIT VAULTS, 143 Adams St., cor. La Salle, Chicago, you can secure absolute SAFETY for your VALUABLES, IMPORTANT PAPERS JEWELRY, SEALSKINS, PLATE, etc.  
S. A. KEAN, PRES: J. B. HOBBS, V. PRES.

70

EVANSTON DIRECTORY.

## Best of Everything in Hardware and Tinware

..... AT LOWEST PRICES. ....

**James C. Connor's, 419 Davis St., - Evanston, Ill.**

Bacon Horace G, student **BRYANT & STRATTON BUSINESS COLLEGE**, Washington ne cor Wabash av

Bailey's Opera House, se cor Benson av and Davis

Bailey S M, Miss, r 522 Asbury av

**BAILEY W R & CO**, meat market, 520 Davis, tel 3

Bailey W S, r 522 Asbury av

Bailey Robert, coachman, r 515 Church

Baird Robert, professor college liberal arts N W U, r 1506 Sheridan road cor Noyes

Baird Wesley, laborer, r 312 Ashland av

Baker Edith, student, N W U, r 728 Chicago av

Baker Geo S, attorney 170 Dearborn, r 713 Lake

Baker H D, Fraser & Chalmers city, r 229 Judson av

Baker Judge James, r 728 Chicago av

Balderson John, fireman, C M & St P, r 602 Emerson

Balding Thos E, ins agt, r 1027 Davis

Balding Wm J, bkpr Lord & Owens city, r 1027 Davis

Balfour Alex, plumber, r 617 Hamlin

Balken L R, prop University laundry, r 634 Orrington av

Ball E H, leather belting city, r 835 Chicago av cor University place

Ball Jane H, Mrs, widow, r 813 Hinman av

### W. R. BAILEY & CO.,

First Quality Fresh and Salt Meats,

\*—PURE CRYSTAL ICE.—\*

Market and Office: 520 Davis St. Proprietor Evanston Opera House.

**ALF. JOHNSON,** | **CONTRACTOR & BUILDER,**  
OFFICE, 532 DAVIS STREET,  
RESIDENCE, 1124 ORRINGTON AVE.

**RICE & CREIGHTON,**

130 DEARBORN ST., CHICAGO.

EVANSTON

**REAL ESTATE**

EVANSTON DIRECTORY.

71

- Ball Mary J, Mrs, boarding house, 733 Chicago av  
 Bamborough A E, Mrs, r 702 Grove  
 Bancroft Allan R, clk Garden City Wire and Spring works city,  
 r 318 Forest av  
 Bancroft Geo, Garden City Wire and Spring works, city r 318 For-  
 est av  
 Banks Grace, Miss, r 324 Hinman av  
 Barber Arthur E, 1006 Orrington  
 Barber Eliza, Mrs, widow Seth, 1006 Orrington av  
 Barber Frank, compositor *Press*, r 514 Chicago av  
 Barber George, driver for Leonhardt Bros, r 1019 Emory av  
 Barber John, boarding house, r 616 Sherman av  
 Barber J H, compositor *Index*, r 514 Chicago av  
 Barck Wm, coachman, r 1174 Jackson av cor Washington  
 Bark Hannah, Miss, dressmaker, bds 937 Maple av  
 Bark Lizzie, servant Prof Ericson, r 823 Orrington av  
 Barker Sarah A, Mrs, r 1003 Church  
 Barlow Belle, Miss, r 1028 Davis  
 Barlow N B, printer, Clark and Van Buren city, r 144 Benson av  
 Barman G H, cashier, cor State and Water, city, r 21 Chicago av  
 Barman G H, Mrs, dressmaker, r 21 Chicago av  
 Barnes A R, r French house  
 Barrie Mary L, Miss, teacher high school, bds 128 Judson av  
 Barrow Fred, r 1210 Sherman av  
 Bartle Annie, Miss, 1012 Maple av  
 Bartle J B, student N W U, r 1012 Maple av  
 Bartle Richard, clk Geo B Winter grocer, 512 Davis,  
 r 1012 Maple av  
 Bartle Samuel, pressman *Press*, r 1012 Maple av  
 Bartlett C T, mason contractor sewerage and jobbing, cor Church  
 and C M & St P tracks, r ne cor Benson av and Greenleaf  
 Bartlett G H, clk C T Bartlett, r Benson av ne cor Greenleaf  
 Bartlett Louis P, clk city, bds 128 Sherman av  
 Bartlett Wm H, Bartlett Frazier & Co Rialto bldg city, r 304 For-  
 est av, tel 41  
 Baskin O L, adv agt 175 Adams city, r 227 Maple av  
 Batterson Elva, Miss, student, College cottage  
 Bass Perkins B, real estate and ins 149 La Salle city, r 724 Grove

**Mrs. H. M. Taylor****HAIRDRESSER**AND DEALER IN HAIR GOODS.  
518 1/2 SHERMAN AVE. NEAR DAVIS ST.**MAGILL & EASTMAN**Wm. C. Magill,  
Frank L. Eastman.**FIRE INSURANCE**204 LA SALLE  
CHICAGO.

# HILL BROS. INSURANCE, REAL ESTATE & LOANS, 410 DAVIS STREET.

- Bass Geo A, clk Caxton pub house city, r 724 Grove  
 Bass Stella, Miss, r 724 Grove  
 Bastian Jos J, tinner, r 1017 Jackson av  
 Batcheller W W, student N W U, r 710 Emerson  
 Bates Rosa C, Miss, r 330 Maple av  
 Bates Thos, attorney 161 LaSalle city, r 330 Maple av  
 Battams W J, w Gabain & Co 14-16 Pacific city, r 208 Asbury av  
 Bauer Henry, gateman Emerson, C M & St P and C & N W, r  
 1110 Oak av  
 Baxter A Lawson, student N W U, Phi Kappa Sigma hall  
 Baxter Capt James, mining engineer, general mangr White Star  
 Mining Co N Y, r 807 Church  
 Baxter Nellie Miss, student Woman's college  
 Bayliss Harriet Miss, r 743 Orrington av  
 Bayliss Mrs J H, widow, r 743 Orrington av  
 Bayliss Wm Dr, r French house  
 Beach Frank G, gen supt Central Telephone Co city, bds Avenue  
 house, tel 162  
 Beasell B F, student N W U, r Heck hall  
 Beason Mrs, widow, r 816 Sherman av  
 Beason Olive Miss, r 816 Sherman av  
 Beaty Tessa Miss, student Woman's college  
 Becher Pauline, maid Mrs M W Kirk  
 Beck & Balfour (Chas Beck, A Balfour), plumbers, 526 Davis  
 Beck George, teamster, r 517 Maple av  
 Beck Chas, tinner, r 1320 Maple av  
 Beckett Willis O, student **BRYANT & STRATTON BUS-  
 INESS COLLEGE**, Washington ne cor Wabash Chicago  
 Beckman Chas, coachman J H Kedzie  
 Beckmann Fred, lab, r 712 Emerson  
 Beckstrom August, lake capt, r bet Central and Isabella aves nr  
 C M & St P tracks  
 Beckstrom Chas, lake captain, r bet Central and Isabella avs nr  
 C M & St P tracks  
 Beckwith Frank T, student G B I, r 1022 Orrington av  
 Beers F W, r 835 Chicago av cor University pl  
 Behrens E T, photographer, r 607 Grove  
 Beinlich Joseph, dairyman, r 1041 Ridge av

**Build of Brick**

IT IS  
THE  
CHEAPEST

**LILL & BROS.**  
 YARD, Oakton Ave., So. Evanston.  
 OFFICE, cor. Church st. & Benson av.



- Belden Francis S, r 808 Church  
 Belden H L, mngr Cowperthwait & Co 184 Wabash av city, r  
 218 Greenwood boul  
 Belknap Edwin C, Reading Hardware Co 73 Wabash av city, r  
 725 Hinman av  
 Belknap Frederick, student N W U, r French house  
 Bell Robert, milk dealer, r Greenleaf av nr Orrington av  
 Bell, P W, r 706 Greenwood boul  
 Bellard Leopold, carp, r 821 Ridge av 2d s railroad tracks  
 Bellmore Ella Miss, dressmaker, r 603 Grove  
 Bellows John A, student N W U, r 714 Chicago av  
 Bendixsen Chas, engineer water works, r ws Phelps w Sheridan  
 road  
 Benham A J, student N W U, r 1040 Chicago av  
 Bennett A G, Mrs, r 1212 Sherman av  
 Bennett Alexander, student N W U, r 1212 Sherman av  
 Bennett Chas W, prof G B I, r 912 Sheridan road  
 Bennett David N, student **BRYANT & STRATTON CHI-  
 CAGO BUSINESS COLLEGE**, Washington ne cor  
 Wabash av  
 Bennett Clara C, Mrs, widow, r ss Central av bet First and  
 Second  
 Bennett May L, Miss, student N W U, r 912 Sheridan road  
 Benson Augusta Miss, servant A D Sanders  
 Benson John, lab, r 719 Park  
 Berendt Wm, lab, Louis Leonhardt & Co, r 936 Leon av  
 Bergquist Ida Miss, dressmaker, 202 Sherman av  
 Berkey Lulu Miss, student Woman's college  
 Berkey Rose Miss, student Woman's college  
 Berry B F, deputy sheriff, r 1121 Lake  
 Berry H J (Berry & Sons), 89, 91, 93 Indiana, city, bds Avenue  
 house  
 Berry H J, jr, with Berry & Son city, bds Avenue house  
 Berry I K, Miss, milliner, r 1121 Lake  
 Berry J, student, G B I, r Memorial hall  
 Berry L F, r 1121 Lake  
 Berry S J, Miss, teacher, r 1121 Lake  
 Berry T L, r 1121 Lake

E. W. LEARNED | 421 Davis Street, Tel. 29. | Staple and Fancy Groceries.

UNIVERSITY PRESS CO. | DAVIS STREET, NEAR FOUNTAIN. | Society and Commercial Printing.

# HOUSES AND LOTS

ISAAC R. HITT & CO.  
124 DEARBORN.

- Berryman B F, curator G B I, Heck hall
- Beta Theta Pi Hall, 403 Davis
- Betts Charles H, teller Evanston bank, r Judson av bet Hamilton and Greenleaf
- Betts Edward E, stenographer Gen Supt's office C and N W Ry Co city, r W Railroad ave sw cor Grove
- BETTS GEORGE H, EXPRESS**, ws W Railroad av bet Central and Lincoln avs
- Bevans E S, hostler Curry & Doyle, bds Maple av sw cor Ayer
- Beveridge John L, Hon, Ware Automatic Heat Co, 51 LaSalle city, r 743 Chicago av
- Beveridge Philo J, r 743 Chicago av
- Bichl L V, Miss, r 132 Sherman av
- Bichl Thomas A, r 132 Sherman av
- Bidwell May Agnes Miss, student Woman's college
- Bigelow Sarah A, Mrs, r 620 Oak av
- Bigham Lillian Miss, student N W U, r 738 Orrington av
- Bilsberg Gus, tuck pointer, r 626 Orrington av
- Bingham Mary, musician, r 328 Railroad
- Bingham Zilpha, r 328 Railroad av
- Bird Alberta Miss, r 212 Chicago av
- Bird A C, fr'gt traffic mgr C M & St P ry, r 212 Chicago av
- Bird Mattie Miss, r 212 Chicago av
- Bishop A D, r 514 Chicago av
- Bishop Chas T, student **BRYANT & STRATTON BUSINESS COLLEGE**, Washington ne cor Wabash, Chicago.
- Bishop Wm H, carp, r 621 Hamlin st
- Bittorf Henry, cigar-maker, r 625 Benson av in rear
- Bittner M E, tchr in German school, r 504 Sherman av
- Black Jas H, genl jobwork, r 829 Benson av
- Blackburn C O, ss Grove av bet Prairie and Evanston avs
- Blackburn Capt Mark, marine ins 244 s Water city  
r ss Livingston nr Broadway
- Blair J B, r Hartzell av cor Walnut
- Blanchard Ernest C, bkpr Wilson & Taylor's grocery, r 1st n of 1004 Asbury av
- Blanchard Henry, stone mason, r 726 Davis
- BLANCHARD LEWIS K, EXPRESS**, 401 Davis, r ss Central av bet E Railroad av and First

**L. Turner & Sons** | Office, south of Davis st., west of R.R. Tel. 53. | Livery and Boarding Stables

# DRURY BROS.

Real Estate, Elegant Residence Property at WILMETTE and along SHERIDAN ROAD a Specialty. 1110-1112 Tacoma Building, N. E. Cor. La Salle and Madison Sts.

EVANSTON DIRECTORY.

75

- Blanchard T B & Co (Timothy B and Wm Blanchard), lumber dealers, 718 Maple av, tel 42  
Blanchard Timothy B, lumber 718 Maple av, r 606 Ridge av tel 43  
Blanchard Wm, lumber 242 S Water st city, r 606 Ridge av tel 43  
Bliss Bertha S, Miss, bds 228 Benson av  
Bliss Elizabeth S, Mrs, r 228 Benson av  
Bliss Helen E, r 228 Benson av  
Bliss Jessie S, Miss, r 228 Benson av  
Bliss S S, retired merchant, r 228 Benson av  
Blocks A, r 522 Sherman av up stairs  
Blocks Edward M, turner, r 1044 Asbury av  
Blunt Alice, Miss, r 924 Davis  
Blunt Frank T, student, r 924 Davis  
Blunt John E, chief engineer C & N W ry, r 924 Davis  
**BLUNT L E**, books, stationery, fancy goods, 514 Davis, r Wilmette  
Board Bessie Miss, r 209 Church  
Board Ellsworth M, mgr Cross Press & Sign Co 210 Illinois city, r 820 Hinman av  
Bobeck Ellen servant, R H Trumbull  
Bock Helen Miss, student Woman's College  
Boeke Charles, lab, 944 Leon av  
Boelke Albert, coachman, r 809 Benson av  
Boelke Fred, r 809 Benson av  
Boettcher W L, contractor and builder, r 615 Greenwood boul  
Bogart A Mrs, r 516 Dempster  
Bogart Annie Miss, r 825 Benson av  
Bogart E J Mrs, bds 214 Hinman av  
Bogart Geo A, chief clerk post office, r 516 Dempster  
Bogda Herman, lab, r es Ashland av n Gibbs  
Bogert Wm B, board of trade city, r Sheridan road bet Clark and University place  
Boisant Menda, servant Mrs E E Houston  
Boisen N, tailor, 427 Davis, r 106 Sherman av  
Boltwood H L, prin high school, r 120 Benson av  
Bonbright Daniel, professor college liberal arts, N W U, 14 University hall, r 836 Chicago av  
Bond Dora Miss, r 33 Chicago av

MAGILL & EASTMAN

Wm. C. Magill,  
Frank L. Eastman.

FIRE INSURANCE

204 LA SALLE  
CHICAGO.

# PAVING CONTRACTORS

Dolese & Shepard  
162 Washington St.

# Street Asphalt

'Is the best and most economical pavement known  
'Geo. Platt, City Eng'r, Erie, Pa.'

76

EVANSTON DIRECTORY.

- Bond Harry, r 33 Chicago av  
 Bond Thos S, M D, r 33 Chicago av  
 Bonfield Patrick J, student **BRYANT & STRATTON CHICAGO BUSINESS COLLEGE**, Washington ne cor Wabash av Chicago  
 Boomer M J, Mrs, widow, r Boomer place 1st e E Railroad av  
 Boomer Maud W, Miss, student high school, r Boomer place 1st e E Railroad av  
 Boomer Paul C, student Chicago Medical college, N W U, r Boomer place 1st e E Railroad av  
 Boorman Jas N, board of trade city, r 708 Emerson  
 Barhyte Robt, bds 222 Judson av  
 Boring C O, clk J V Farwell city, r 142 Maple av  
 Boring E M, Rev, r 142 Maple av  
 Bork Paul, nursery and cut flowers, Wilder nr Wesley av  
 Borlace Sarah Mrs, widow, r 1012 Maple av  
 Borre Joseph, butcher W R Bailey & Co, r ns Gibbs 2d w Maple av  
 Boteler Margie Miss, r French house  
 Boteler Virginia Miss, r French house  
 Boutell Caroline Miss, r 203 Davis  
 Boutell L H, lawyer, room 29, 113 Dearborn city, r 203 Davis  
 Boutelle Ada Miss, r 732 Greenwood boul  
 Boutelle J P, justice of peace, notary public and insurance agent, 418 Davis, r 732 Greenwood  
 Bovey Emma Miss, student Woman's college  
 Bowdish D P, horse-shoer, cor Church and Maple, r 1130 Lake  
 Bowdish J B, horse-shoer, cor Church and Maple, r 1124 Lake  
 Bowers Andrew, section foreman C & N W ry, r 943 Leon av nr Meridian  
 Bowers Andrew J, gateman Church street crossing, r ss Leon av nr Meridian  
 Bowers Daniel W, clk Wilmette depot, r 1318 Maple av  
 Bowers John C, clk U S Express Co, r 1118 Oak av  
 Bowers Katie E, Miss, r 943 Leon av  
 Bowers Minnie M, Miss, r 943 Leon av  
 Bowers Minnie, Mrs, r 1318 Maple av  
 Bowers W L, painter and decorator, r 233 Sherman av  
 Bowie Annie Miss, r 1028 Davis

**ANGLE & MUNSON,**

**ELECTRICAL SUPPLIES,**  
434 DAVIS ST., EVANSTON.

Bowler Maggie Miss, seamstress, bds 816 Lake  
Bowman John, piano and organ tuner, sw cor Grove and Evans-  
ton avs

Boyce Leola Miss, student College cottage

Boyd Hannah Miss, r 619 Oak av

Boyd Michael, lab, r 720 Park

Boyer Walter, butcher Foster & Price, r 519 Davis

Boyke Carl, lab, r 944 Leon av

Boylan Frank G Rev, student G B I, pastor Wheadon M E  
chapel, r 928 Leon av

Boynton C T, with Washburn & Moen 107 Lake city, r 706  
Greenwood

Boys' Branch Y M C A, 404 Davis

Brachtendorf Lucy Miss, servant, 134 Davis

Bradley Chas F, D D, professor G B I, r 725 Hinman av *E. 3d 0 of*

✓ **BRADLEY FRANCIS**, real estate 90 LaSalle city, r 626  
Hinman av

Bradley Gertrude Miss, bds 213 Greenwood

Bradley Jessie Miss, r 626 Hinman av

Bradley Kate Miss, servant A C Bird

Bradley Lizzie W, Mrs, r 1010 Davis

Bradley Mary Frances Miss, r 626 Hinman av

Bradley Mary Miss, servant A C Bird

Bradley Dr Wm, druggist 401 Davis, tel 56, r 213 Greenwood boul

Bradshaw J W, r 136 Hinman av

✓ Brady James, coachman T C Hoag, r 518 Clark

Brady Mary A, servant, 709 Chicago av

Brady Mary Miss, servant R Hill

**M. C. BRAGDON,**

**PHYSICIAN \* AND \* SURGEON,**

709 Chicago Avenue.

OFFICE HOURS: 8 TO 9 A. M.; 1 TO 2 AND 5 TO 7 P. M.

**BRAGDON MERRITT C, DR,** physician, r 709 Chicago  
av, tel 36

Bragdon S C, Mrs, widow, r 728 Chicago av

**Columbia Bakery** | 515 DAVIS STREET, MANN BUILDING.  
All kinds of Fancy Ice Cream and  
Cakes made to order.

**E. W. LEARNED** | ALL KINDS OF FRUITS AND VEGETABLES IN SEASON. | 421 DAVIS STREET TELEPHONE 29.

**HOME SAFETY  
DEPOSIT VAULTS**

Home Ins. Building, cor. La Salle & Adams, Chicago, affords PROTECTION against FIRE and BURGLARS. BOXES at REASONABLE RENTALS. You carry YOUR OWN KEY. INSPECTION INVITED. CALL and EXAMINE.

- Brainard Wm N, grain com city, r 726 Hinman av  
 Branch Emily Mrs, widow, washerwoman, r 612 Hamlin  
 Branch John W, ticket agt C & N W railroad Evanston station, r  
 ns Grove av w Prairie av  
 Branch Jordan, scavenger, r 515 Benson av  
 Branch's express baggage delivery office, nw cor Maple av and  
 Church  
 Branch N, mail carrier, r 1188 Lake  
 Branch Robt, expressman, r 1188 Lake  
 Brand Kittie Miss, servant B F Hill  
 Brandin Matilda Miss, servant Mrs J O Pierson  
 Brandt Anna Miss, servant, ns Central av cor Stewart  
 Brandt Emma Miss, r 612 Forest av  
 Brandt John, r Lake w County road  
 Brannigan Kittie Miss, r 432 Ashland  
 Brannigan Wm, r 432 Ashland  
 Brassington H B, commercial traveler Hall Safe and Lock co  
 city, r 125 Benson  
 Bray J L, contractor and builder, r 615 Greenwood  
**BRAY & CO J L** (J L Bray, W L Boettcher), contractors  
 and builders, Maple av 2d n Church  
 Brayton Sarah H, physician, 607 Orrington av, tel 116, r 605  
 Hinman av  
 Brazil Sarah, servant, r 718 Chicago av  
 Brearly Jowett, carp, r 1204 Emerson  
 Breckinridge S A, Mrs, r 316 Hinman av  
 Breed C G, r French house  
 Brewer Clyde, r 136 Chicago av  
 Brewer F B, M D, r 136 Chicago av  
 Brewer F M, M D, r 401 Dempster  
 Brien Dora Miss, r 1018 Ridge av  
**BRIENEN GERHARD**, mnfr wagons buggies etc, Ridge  
 av cor Emerson, r 1018 Ridge av  
 Brien Hannah Miss, r 1018 Ridge av  
 Brien John G, carriagemkr, r 1018 Ridge av  
 Brien Theresa Miss, r 1018 Ridge av  
 Brien Tillie Miss, r 1018 Ridge av  
 Briggs Alice E, Miss, office sec Miss Frances E Willard, r 436  
 Church

**ALF. JOHNSON,**

**CONTRACTOR & BUILDER,**  
 OFFICE, 532 DAVIS STREET,  
 RESIDENCE, 1124 ORRINGTON AVE.

- Briggs Frank A, r sw cor Park av and Walnut  
Briggs Wm C, bkpr Un Nat bk city, r Park av se cor Walnut  
Brigman Thomas, lab, r 725 Park  
Bristol Geo A, broker 27 So Water city, r 511 Maple av  
Bristol Kate Miss, bds 507 Maple av  
Brooks Edw L, with R S Hobbs & Co 315 to 321 Wabash av city,  
r 319 Davis  
Brooks Noah W, r 738 Chicago av  
Brown, Andrew J, lawyer, 10 Tribune bldg city, r 730 Lake  
Brown Andrew S, Mrs, shirtmkr, r 641 Orrington av  
Brown Andrew S, carp, r 641 Orrington av  
Brown Annie Miss, r 641 Orrington av  
Brown Bertha G, Miss, priv sec Mrs C B Buell, r 436 Church  
Brown Celia F, Mrs, r 620 Orrington av  
Brown D B, Miss, r 140 Chicago av  
Brown Edith Miss, student N W U, r 436 Church  
Brown Edwin F, with Brown Bros Mfg Co, city, r Sheridan rd  
and Church  
Brown Eva Miss, student College cottage  
Brown Fred, hotel waiter Avenue house, r 829 Benson av  
Brown Fred S, F S Brown & Co 45 C R I & P depot city, r 822  
Asbury av  
Brown Gertrude Miss, student N W U, r 620 Orrington av  
Brown Hannah L, housemaid H R Wilson  
Brown Henry Mrs, r 1154 Greenwood  
Brown Jas H, hardware specialties city, r es Hartzell w Stewart  
avenue  
Brown Joseph, paperhanger, r 316 Wesley av  
Brown Lizzie Miss, student Woman's college  
Brown Samuel F, student **BRYANT & STRATTON CHI-  
CAGO BUSINESS COLLEGE**, Washington ne cor  
Wabash av Chicago  
Brown T B, r 140 Chicago av  
Brown T M, r 140 Chicago av  
Brown Walter T, carp, r 707 Emerson  
Brown Wm H, boots and shoes 94 State city, r 805 Hinman av  
Brown Wm F, carp, r 615 Orrington av

Mrs. H. M. Taylor | 518 1/2 Sherman Ave, near Davis St. | Caterer

YOU CANNOT AFFORD TO BE  
BEHIND THE TIMES.

SUBSCRIBE for the EVANSTON PRESS!

# HILL BROS. INSURANCE, REAL ESTATE & LOANS, 410 DAVIS STREET.

80

EVANSTON DIRECTORY.

- Brown W L, Pickands Brown & Co Rookery bldg city, bds Avenue house
- Brown Walter Lee, mngr Gas Co, r 312 Hinman av
- Bryant Chas A, clk C & N W Ry, r 624 Chicago av
- Bryant Chas P, carp, r 624 Chicago av
- Bryant G D, r Wesley av
- Bryant Stephen D, clk C & N W Ry, r 624 Chicago av
- Bryant William, student N W U, r ne cor Oak av and Foster
- Bryant William Cullen, clk C & N W, r 624 Chicago av
- Buckley C G G, board of trade city, r 412 Asbury av
- Buckley John Mrs, r 413 Wesley av
- Buckley Mary Mrs, r 413 Wesley av
- Buckley Mary Miss, student S D H S city, r 809 Chicago av
- Buckley Viney, Mrs, boarding, r 809 Chicago av
- Buehler Kittie Miss, r French house
- Buehler Edward H, wholesale agt drugs, 108 Randolph city, r Hinman av, 2d s Dempster
- Buell A C, board of trade city, r 208 Ridge av, tel 23
- Buell Caroline B, Mrs, widow, cor secy National W C T U, r 436 Church
- Buell F P, r 436 Church
- Bugbee Lucius H bds 218 Chicago av
- Buhman Henry, barber Avenue house, r 409 Benson av
- Bunn Conrad, bds Avenue house
- Burch C S, 140 Madison city, r 366 Wesley av
- Burch F S, mngr Levytype Co 170 Madison city, r E Railroad av cor Stowell
- Burcham Jas, lab, 720 Park
- Burchell Mrs, r French house
- Burgemyer Nellie Miss, chambermaid, French house
- Burchmore J H, M D, r 1005 Davis, tel 126
- Burgess C A, Mrs, r 407 Maple av
- Burgess F A, clk Parkhurst Wilkinson & Co city, r 407 Maple av
- Burgess Helen A, r 407 Maple av
- Burke, Miss, bds 227 Greenwood
- Burke John E, attorney, 40 Montauk blk city, r 227 Greenwood
- Burke J P, horse shoer, alley bet Sherman av and Chicago av
- Burnett William, mgr Evanston Hardware Co, r 708 Orrington av

**BUY BRICK**

The Cheapest  
and Best.

**LILL BROS.**  
YARD, OAKTON AVE,  
SOUTH EVANSTON.



**McMULLEN'S** All Steel Lawn Fencing. SEE THOSE IN EVANSTON.  
 THE McMULLEN WOVEN WIRE FENCE CO.  
 118-120 N. Market St., Chicago.

EVANSTON DIRECTORY.

81

Burkhart Frederick C, student **BRYANT & STRATTON CHICAGO BUSINESS COLLEGE**, Washington, n e cor Wabash av Chicago

Buruham D H, architect city, r 85 Dempster, tel 128

Burns Catharine, Mrs, 601 Church

Burns Maria, Miss, Evanston steam laundry, r 601 Church

Burns Orrin, lab, r 512 Clark 1st floor

Burns Thos, coachman H R Wilson

Burroughs Alonzo r 1513 Ridge av

Burroughs Judith, Mrs, widow, pensioner of 1812, r 824 Clark

Burt Anna J, Miss, student, Woman's college

Burt Wm, r 725 Chicago av

Burton A W, student G B I, r Heck hall

Burton Wm C, r First 1st s of Central av

Bushnell Kate C, Dr, evangelist W C T U department social purity, r 816 Sherman av

Bushnell Lu R, Miss, tchr Wesley av school, r 816 Sherman av

Bushnell Mary F, widow of Wm F, r 816 Sherman av

## BUTLER & HAGEN,

... PRACTICAL ...

# Plumbers & Gas Fitters,

OFFICE, 425 DAVIS STREET, EVANSTON, ILL.

JOBGING NEATLY DONE

**GEO. SIMPSON**

Coal, Wood and Kindling  
 COR. CHURCH ST. & RAILROAD AVE.

**E. W. LEARNED**

Choiceest Teas and Coffees

421 DAVIS STREET,  
 TELEPHONE 29.

# Isaac R. Hitt & Co. | REAL ESTATE.

142 DEARBORN ST., CHICAGO.  
516½ DAVIS ST., EVANSTON.

- Butler & Hagen, (Lawrence C Butler, Joseph Hagen), plumbers and gasfitters, 425 Davis
- Butler A L, western mngr Crescent Steel works, 64 and 66 s Clinton city, r 740 Chicago av
- Butler Benj M, manufacturing druggist 53 and 54 Lake city, r 1018 Church
- Butler Harriet E, Miss, student N W U, r 740 Chicago av
- Butler Jennie E, Miss, clk H F Olmsted & Co, r S Evanston
- Butler Joseph, coachman, r 1132 Railroad av
- Butler Morton, with Jos Rathbone & Co, I C R R pier No 2 city, r 503 Ridge av
- Butler Theo, r 402 Sherman av
- Butler Henry, coachman J B Kirk
- Butler Mary Mrs, r Lake and Wesley av
- Butow Adelbert, mchst, ne cor Prairie av and Grove av
- Butow Herman, mechanic, r ws W Railroad av nr Central av
- Butters Chas, student G B I, r Heck hall
- Butters Geo E, candy maker W C Garwood's new factory, Orrington av
- Button L J, Mrs, widow, r 832 Hinman av
- Butzer Lena, servant John Hollingshead
- Byerly Dora, servant Sam'l Adams
- Byrne T, boot maker, 523 Orrington av
- Byron Aaron S, student **BRYANT & STRATTON CHICAGO BUSINESS COLLEGE**, Washington ne cor Wabash av Chicago

## CONNOR, JAMES C.

\*—HARDWARE.—\*

419 DAVIS STREET, - EVANSTON, ILLINOIS.

TELEPHONE NO. 3.

TELEPHONE NO. 3.

**C**ADDOCK Henry, Wilson Bros wholesale city, r 620 Chicago av  
 Cahill Benjamin E, student **BRYANT & STRATTON CHICAGO BUSINESS COLLEGE**, Washington ne cor Wabash av city

**L. Turner & Sons** | Office, south of Davis st., west of R.R. Tel. 53. | Livery and Boarding Stables

- Calkins A, r 717 Grove  
 Calkins Geo A, student N W U, r 621 Judson av  
 Calkins G G, with Western Fence Co 441 Rookery bldg city, r 717 Grove  
 Calkins Harvey R Rev, pastor 1st M E ch Normal Park, r 621 Judson av  
 Calkins W T Mrs, r 621 Judson av  
 Call Martin, janitor Haven school, r 916 Lyons  
 Camack R E, r 31 Chicago av  
 Campbell M W, Mrs, r 304 Forest av  
 Campbell Wm T, machinist with Wm Deering, r 716 Oak av  
 Candee Fanny Miss, r 136 Judson av  
 Candee Mary Miss, r 136 Judson av  
 Candee Fred, student, N W U, r 136 Judson av  
 Candee Geo, paymaster C & N W Ry, r 136 Judson av  
 Candee Geo W, major and paymaster U S army, r 136 Judson av  
 Candee Newton L, clk U S pay dept, r 136 Judson av  
 Canfield Fred M, r 1302 Maple av  
 Canfield & Co, grocers (W J Canfield) 618 Davis, tel 45, r So Evanston,  
 Cannee Kate, servant Reuben Knox  
 Cannon Nathan, coachman V W Foster  
 Cannon Orange, carpenter, r 332 Railroad av  
 Cannon Samuel, laborer, r Lake nr Willard av  
 Carfrae Margaret, nurse, 503 Ridge av  
 Carlson Alma Miss, teacher, r 1303 Fourth ne cor Gibbs  
 Carlson Annie Miss, servant W C Dickinson  
 Carlson Adolph, student, Swedish seminary, r 521 Clark 2d floor  
 Carlson Axel P, carpenter, r 605 Gibbs  
 Carlson Emelia, servant, 817 Hinman av  
 Carlson Emma Miss, student high school, r 1303 Fourth ne cor Gibbs  
 Carlson Emma Miss, servant J E Burke  
 Carlson G H, clerk C & N W Ry, r 1303 Fourth ne cor Gibbs  
 Carlson Henry, laborer, 1303 Fourth ne cor Gibbs  
 Carlson Hilma Miss, servant M R Eddy  
 Carlson Hulda Miss, servant Chas Fuller  
 Carlson Sarah Miss, servant W D Hitchcock

- Carlson Sophi Miss, servant Mrs Cummings 836 Chicago av  
 Carlton Fannie Miss, housekeeper G S Lord  
 Carlyle Mary F, Mrs, r 110 Benson av  
 Carney Katherine, bds 428 Asbury av  
 Carney James, carpenter, r 508 Sherman av  
 Carney John, chief of police, r 428 Asbury av  
 Carney Mary Miss, r 428 Asbury av  
 Carney Robert, brakeman C & N W Ry, r 508 Sherman av  
 Carney Sarah Miss, servant Mrs Geo Candee  
 Carney Wm, deputy sheriff city, r 526 Asbury av  
 Carpenter Edw F, boots and shoes 233-235 E Monroe city, r 216  
 Hinman av  
 Carr Clyde M, r 223 Chicago av  
 Carr Richard B jr, r 223 Chicago av  
 Carr Richard B, r 223 Chicago av  
 Carroll Andrew, fireman, r 413 Benson av  
 Carroll James, plasterer, r 413 Benson av  
 Carroll Katie Miss, r 413 Benson av  
 Carroll Lizzie Miss, dressmaker The Enterprise, r 413 Benson av  
 Carroll Michael Mrs, r 413 Benson av  
 Carroll P H, Mrs, r 1003 Church  
 Carroll Wm 413 Benson av  
 Carson Thos, carp, r Asbury av 2d n Emerson  
 Carter Edwd C, prin asst engineer, C & N W Ry, r 326 Benson av  
 Carter Frederick B, Rookery bldg city, r 612 Lake  
 Carter Joseph, r French house  
 Cartert Wm, carp, Wesley av nr Wilder  
 Cartwright I C, student G B I, Heck hall  
 Caskey Edith J, Miss, teacher Central av public school r ss  
 Central av head Walnut  
 Cassell Byron, chief clk in treasurer's office of L N A & C R R  
 Co city, r 464 Foster  
 Cassell John W, jr, engineer C M & St P, r 600 Hamlin  
 Cassell T J, telegraph operator city, r 512 Crain  
 Catarius Sarah, servant Dr Clapp  
 Catarius Cassie, servant Edward L Brooks  
 Cathcart Arthur, student prep N W U, r Dormitory  
 Catlin Wm W, 51 board of trade city, r 830 Chicago av

- Caughran, Hattie Miss, student Woman's college  
 Caughran, Mina Miss, student Woman's college  
 Central Avenue Public School, Miss Minora C Payson principal,  
 ns Central av w W Railroad av  
 Chamberlain T T, carp, r 512 Park  
 Chandler H E, with Chas H Chandler 46 Madison city, r 944  
 Church  
 Chandler Charles H, artists' materials 46 Madison city, r 944  
 Church  
 Changelon Henry, gatekeeper railroad crossing Emerson, r 1026  
 Asbury av  
 Chapin Betsey C Miss, 634 Chicago av  
 Chapin W N, Mrs, 634 Chicago av  
 Chapin Fred S, with C P Kellogg & Co city, r 634 Chicago av  
 Chapman E A, board of trade city, bds French house  
 Chapman Chauncey S, 534 Davis 2d floor  
 Chapman S L, manufacturers' agt 34 Wabash av city, r 326 As-  
 bury av  
 Charles J J, with Hibbard & Spencer city, r 214 Hinman av  
 Chattle Mamie Miss, student, College cottage  
 Chester A E, Mrs, widow H W Chester, r 142 Chicago av, city  
 address 81 Ashland boulevard  
 Chester Harry H. student, 142 Chicago av  
 Chester Chas P, 142 Chicago av  
 Chester Lucy M, Miss, 142 Chicago av  
 Chester H W, treas Chicago theological seminary, r 142 Chicago av  
 Childs A H, with S D Childs & Co 140 Monroe city, r 513 Oak av  
 Childs Edward W, engraver (S D Childs & Co) 140 and 142  
 Monroe city, es Ridge av 1st s Milburn  
 Childs Cora B, Miss, es Ridge av 1st s Milburn  
 Childs John A, president *Index* Co, r 325 Davis  
 Childs M A, Mrs, widow S D, es Ridge av 1st s Milburn  
 Chris Mr, coachman Geo M Sargent  
 Christensen Christina, cook Mrs M A Sheldon  
 Christenson Mads, janitor N W U, r basement University hall  
 Christoveson Augusta, servant D F Foster  
 Christy W B, student G B I, r 810 Emerson  
 Churcher Edw A, bkpr C H McCormick & Co cor Jackson and  
 Market, city, r 1210 Sherman av

**E. W. LEARNED** 1 421 Davis Street, Tel. 29. 1 Staple and Fancy Groceries.

**Columbia Bakery**

515 DAVIS STREET, MANN BUILDING.  
 All kinds of Fancy Ice Cream and  
 Cakes made to order.

**S. A. KEAN & CO.**

BANKERS, 100 WASHINGTON ST., CHICAGO.  
All GENERAL BANKING FACILITIES Extended.

Receive ACCOUNTS, issue INTEREST  
CERTIFICATES of DEPOSIT, FOR-  
EIGN DRAFTS and TRAVELLERS'  
LETTERS OF CREDIT.

86

EVANSTON DIRECTORY.

Churcher Cornelia A, Mrs, widow Augustus, r 1206 Sherman av  
Church Minnie Miss, student Woman's college  
Cissell Claude M, student N W U, r 507 Grove  
Cissell Clyde Clay, student N W U, r 507 Grove  
Citizen Evanston The, Wm Duffell jr editor and publisher, 516  
Davis  
Citizens Bank, Hill Bros proprietors, 410 Davis  
Clapp A E Mrs, r 323 Davis  
Clapp Emory J, student, bds 515 Maple av

**E. P. CLAPP, M. D.,**

**323 DAVIS STREET.**

OFFICE HOURS: TILL 10 A. M.; 12 TO 1, AND 5 TO 7 P. M.

TELEPHONE 10.

CLAPP E P DR, 323 Davis, r 321 Davis, tel 10  
Clapp Joseph, mgr Clapp Automatic Fire Extinguisher Co, 230  
Randolph city, r 515 Maple av  
Clark E W, electrical and mechanical engineer with Western  
Electrical company city, r ns Central av bet E Railroad av and  
First  
Clark Hattie B, Miss, student Woman's college  
Clark M J Mrs, widow, r 728 Chicago av  
Clark Stewart, coal 97 Dearborn city, r se cor Forest av and Lake  
tel 124  
Clark R S, traveling agt, bds Avenue house,  
Clark Rev Wm, r 1008 Maple av  
Clark Wm A, student N W U, r 9 Dormitory  
Clarke Fredk W, leather 195 E Lake (Sharpe, Clark & Co) city,  
r 810 Hinman av, tel 89  
Claussen Annie Miss, servant 632 Sheridan road  
Clausen Henry J, clk Suhr & Son, r 504 Sherman av  
Clausen John, r 1201 Greenwood boul  
Clavey Minnie Miss, servant, r 411 Church

**ALF. JOHNSON,**

**CONTRACTOR & BUILDER,**  
OFFICE, 532 DAVIS STREET,  
RESIDENCE, 1124 ORRINGTON AVE

**ALLEN B. CLAYTON, M.D.,**

(Member of the College of Physicians and Surgeons of Ontario.)

628 CHICAGO AVE., - - EVANSTON, ILL.

OFFICE HOURS: 8 TO 10 A.M.,  
 12 TO 2 AND 6 TO 8 P.M.

TELEPHONE 107.

- Clay William, r French house  
 Clayman John, lab, Wesley av nr Wilder  
**CLAYTON A B DR**, physician, r 628 Chicago av, tel 107  
 Cleveland C B, New England Mutual Life Ins co, 132 LaLalle city, r 510 Hinman av  
 Cleveland Frank C, engineer C M & St P railroad, r 1200 Sherman av  
 Cleveland Myrtle, music teacher, r 1007 Ridge av  
 Clifford Caroline Miss, r 620 Chicago av  
 Clifford Chester C, fire insurance 232-236 LaSalle city, r 620 Chicago av  
 Clifford W E, fire insurance 232-236 LaSalle city, r 620 Chicago avenue  
 Clow Adda Miss, r 440 Church  
 Clow C S, Mrs, widow, r 440 Church  
**CLOW HENRIETTA MISS**, milliner 609 Orrington av, r 440 Church  
 C M & St P freight house, Benson av n Leonhardt Bros  
 Coble L A, com mer 83 Michigan av city, r 132 Maple av  
 Coe W E, carp, r 123 Benson av  
 Coe David A, dry goods 211 Jackson city, r 724 Greenwood, tel 80  
 Coel Emil, sheet-iron worker, r ws Second bet Lincoln and Central avs  
 Coffeen J S, Mrs, widow, boarding house 460 Park  
 Coffeen Frank W, bkpr S V Kline Sons & Co 519 Davis, r 620 Hamlin  
 Coffeen Mamie I, Miss, 460 Park

**Mrs. H. M. Taylor**

**HAIRDRESSER**  
 AND DEALER IN HAIR GOODS.  
 518 1/2 SHERMAN AVE NEAR DAVIS ST.

**MAGILL & EASTMAN**

Wm. C. Magill,  
 Frank L. Eastman.

**FIRE INSURANCE**

204 LA SALLE  
 CHICAGO.

# HILL BROS. INSURANCE, REAL ESTATE & LOANS, 410 DAVIS STREET.

- Coffey Marietta Miss, 918 Sherman av  
 Colby Herbert E, student N W U, 5 Dormitory  
 Cole J H, student N W U, bds 733 Chicago av  
 Coleman Cora Miss, student College cottage, 803 Orrington av  
 Coleman Elfreda Miss, 217 Lake  
 Coleman H, attendant Gray's sanitarium, n s Livingston av nr  
 Broadway  
 Coleman Mrs S E, 217 Lake  
 College cottage, Mrs E J Hudson matron, 803 Orrington av  
 Collings Geo W, insurance, r ss Central av w Railroad av  
 Collins Bell, carpenter, r 1208 Emerson  
 Collins John, painter, 626 Orrington av  
 Collins Kate Miss, servant 224 Asbury av  
 Collins Katie Miss, 728 Asbury av  
 Collins Maggie Miss, servant H C Hunt  
 Collins Victor, bds 307 Chicago av  
 Colman Lucinda Miss, student, College cottage  
 Colony Frank Rev, student G B I, r 937 Maple av  
 Colson Gus H, frgt clk C & N W Ry, r 1303 Fourth  
 Colsum Sophia Miss, servant J J Charles  
 Columbia Bakery, M McCallum mngr, 515 Davis  
 Columbia Della, nurse J K Armsby  
 Compton A M, salesman J V Farwell & Co city, r 308 Chicago av,  
 tel 169  
 Comstock Alice Miss, 230 Ridge av  
 Comstock Chas, board of trade city, r 230 Ridge av  
 Comstock Fannie Miss, 230 Ridge av  
 Comstock Frank, 230 Ridge av  
 Comstock James N, lake captain, ws W Railroad av nr Central av  
 Comstock John A, pres of Western Leather Co 5th av city, r 610  
 Wesley av  
 Comstock Levi, clk Pitkin & Brooks city, r ws W Railroad av  
 nr Central av  
 Comstock Mamie Miss, student, College cottage  
**CONCORDIA CIGAR FACTORY**, C J Gaertner prop,  
 407-409 Dempster  
 Condict Wallace R, real estate 130 Dearborn city, r 412 Univer-  
 sity place

SUBSCRIBE for the EVANSTON PRESS!

**Cheapest Brick** | Also the Best | **COMES FROM LILL BROS.**  
 Oakton Ave., So. Evanston.



- ✓ Congdon Chas B, com merch 47 Board of Trade city, r 704 Judson av *E - 3d s of Lake*  
 Conger C S, Mrs, r 315 Greenwood boul  
 Conkey Lucius W, salesman Sprague & Warner city, r 511 Chicago av  
 Conner A J, meat market 709 Davis, tel 709, r 2d W Asbury av on Grove  
 Connerton John, coachman, 632 Sheridan road  
 Connor B M, Miss, dressmaker, 723 Lake  
 Connor Edw F, clerk T C Hoag, r 723 Lake  
**CONNOR JAMES C**, builder and contractor, hardware 419 Davis, tel 11; r 120 Maple av, tel 98  
 Connor John A, carpenter, r 816 Lake  
 Connor P, Mrs, 723 Lake  
 Connor Thomas, clerk James C Connor, r 315 Oak av  
 Connors Katherine Miss, 313 Oak av  
 Conroy Kate C, Miss, students' private boardinghouse 613 Foster  
 Converse M J, Mrs, 829 Chicago av  
 Conway P C Rev, asst pastor St Mary's Catholic church, r 729 Lake  
 Conwell M M, Mrs, 325 Chicago av  
 Cook Burton C, lawyer, 905 Tacoma bldg city, r 632 Sheridan rd  
 Cook Chas S, prof college of liberal arts N W U, r 726 Hinman av  
 Cook D S, stoves 57 Lake, r 330 Forest av  
 Cook E P, student N W U, bds 315 Chicago av  
 Cook John, laborer, 1322 Meridian av  
 Cook Mary Mrs, widow, es Grosse Point av bet Alice and Evelyn  
 Cook Walter, teamster, es Maple av 1st s of Noyes  
 Cookson John, carpenter, r 734 Ashland av  
 Cookson Margaret Mrs, widow, 734 Ashland av  
 Cooley L E, civil engineer, 171 La Salle city, r 411 Church  
 Cooper Annie B, Miss, ss Grove av bet Prairie and Evanston avs  
 Cooper J C, painter, r 458 Emerson  
 Cooper James, bucler Geo Wilcox  
 Conway Maggie Miss, servant French house  
 Cooper John, coachman, 806 Sheridan rd  
 Corcoran Maggie, servant, 916 Sheridan road  
 Corcoran Martin, mason, bds 933 Maple av

**E. W. LEARNED** | ATT. KINDS | **Fruits and Vegetables** | IN SEASON. | 421 DAVIS STREET | TELEPHONE 29

**GEO. SIMPSON**

**Coal, Wood and Kindling**  
 COR. CHURCH ST. & RAILROAD AVE.

## Real Estate

EVANSTON, WILMETTE,  
and ROGERS PARK  
Houses and Lots,Isaac R. Hitt & Co.  
142 DEARBORN.

90

EVANSTON DIRECTORY.

- Corcoran Mary, servant Woman's college  
 Corke Geo I, druggist, r 502 Wesley av  
 Corson Asa J, r ws W Railroad av 1st s Lincoln av  
 Corson Geo D, collector *Index* Co, r ws W Railroad av 1st s Lincoln av  
 Corson Wm S, painter, r ws W Railroad av 1st s Lincoln av  
 Corson Walter, brakeman, C & N W R R, r ws W Railroad av 1st s Lincoln av  
 Cosson John, plasterer, r 320 Ashland av  
 Costikyan Nazar, importer and mnfr, r 420 Church  
 Costikyan Siragan S, r 420 Church  
 Costikyan Turfanda, r 420 Church  
 Country Club Shelter, se cor Clark and Hinman av, tel 101  
 Cox Malachi, lab, r 320 Ashland av  
 Crafts W C, student N W U, r 456 Church  
 Cragin C C, clk Washburn & Moen Mfg Co, city, r 113 Benson av  
 Cragin Chas E, 113 Benson av  
 Cragin Henry B, mngr Washburn & Moen Mfg Co, r 615 Judson av  
 Cragin Wm P, mngr Simonds Mfg Co 69 Lake city, r 147 Hinman av tel 105  
 Craig Carrie Miss, 421 Clark  
 Craig Eliza, Mrs, widow, 421 Clark  
 Craig Frances, Miss, 421 Clark  
 Craig Geo, student N W U, r 421 Clark  
 Crain D L, Mrs, r 105 Ridge av  
 Cram Carl, salesman J V Farwell & Co, city, bds Avenue house  
 Crampton Emma Miss, servant H E C Daniels  
 Crandon Anna Miss, 312 Forest av  
 Crandon Frank P, tax commissioner C & N W Ry Co, r 312 Forest av, tel 134  
 Crandon Leila Miss, teacher preparatory N W U, r 312 Forest av  
 Creighton Catharine S, widow, 420 Clark  
 Creighton G W, fireman C M & St Paul ry, r 604 Emerson  
 Creighton Thos S, real estate 24 Inter-Ocean bldg city, r 420 Clark  
 Cribb Ira, teamster, r 606 Foster  
 Crickard James, 420 Benson av  
 Crickard Anna Mrs, 420 Benson av

L. Turner &amp; Sons

Office, south of  
Davis st., west of  
R.R. Tel. 53.Livery and  
Boarding Stables

# DRURY BROS.

Real Estate, Elegant Residence Property at WILMETTE and along SHERIDAN ROAD a Specialty. 1110-1112 Tacoma Building, N. E. Cor. La Salle and Madison Sts.

EVANSTON DIRECTORY.

91

- Criss Mary Mrs, cake baker, r 613 Grove  
Crocker W H, Kieth & Crocker, 214 Royal Ins bldg city, r 321 Davis  
Crow Michael, Mrs, r 902 Emerson  
Cruver Edith Miss, student, Woman's college  
Culbertson Ruth Miss, student N W U, r 738 Orrington av  
Cullen John, r 530 Davis  
Culp Elizabeth Mrs, 517 Oak av  
Culver H A, Mrs, 403 Dempster  
Culver John, real estate room 4 Methodist church blk city, r 519 Chicago av  
Culver Nelson, carpenter, ns Thayer av 1st w Bennett  
Cumming Fannie Miss, student, Woman's college  
Cummings Joseph Mrs, widow late Dr. Cummings, r 836 Chicago av  
Cummings Alice D, Miss, 836 Chicago av  
Cumnock Robert L, prof college of liberal arts N W U, r 804 Hinman av  
Cunningham Anna Miss, es Broadway n Central av  
Cunningham Jas, carrier post office, r South Evanston.  
Cunningham Mary Miss, 614 Church  
Cunningham Michael, carpenter, r 614 Church  
Cunningham Robert, solicitor Bond's agency city, r es Broadway n Central av  
Cunningham Walter, steam fitter, r 614 Church  
Curley Annie, cook J B Kirk  
**CURREY J SEYMOUR**, pres Currey mfg co 211 So Clinton city, r 211 Hinman av  
Currey A J, meat market cor Foster and Maple av, r 1036 Emory av  
Currier J J, carp, r 428 Sherman av  
Curry Bros, meat market (T J and S G Curry), market and res 1002 Maple av  
Curry Ellen Mrs, widow, r 1002 Maple av  
Curry Richard F (Curry & Doyle), livery 918 Maple av nr Emerson, r Maple av sw cor Ayer ct  
Curry William, plasterer, r 513 Church  
Curry Belle S, Miss, mngr Evanston telephone office, bds French house

## Concrete Stone

## DOLESE & SHEPARD

162 WASHINGTON STREET.

MAGILL & EASTMAN

Wm. C. Magill.  
Frank L. Eastman.

FIRE INSURANCE

204 LA SALLE.  
CHICAGO.

TRINIDAD SHEET

ASPHALT

"It is the cheapest and most satisfactory pavement known."  
GEO. T. NEALLY, City Eng'r, Topeka, Kans.

**CURRY & DOYLE**, livery (R F Curry, T A Doyle), Maple av nr Emerson, tel 152

Curtis E G, Mrs, students' boarding house 332 Cook

Curtis Grace I, Miss, student high school, r 332 Cook

Cutler Wm H, prof instrumental music, r 221 Asbury av

Cutting H G, Mrs, r French house

**DON'T FAIL TO CALL AT 419 DAVIS ST.**

WHEN IN NEED OF ANYTHING IN THE LINE OF

**HARDWARE, STOVES AND HOUSE FURNISHING GOODS.**

**JAMES C. CONNOR.**

**DAHLBERG** Hilda, servant A Matteson

Dahlgren John, coachman E H Reed

Dahlgren Anna, servant E H Reed

Dahlquist Mr, shoemaker, bds 410 Sherman av

Dakin Henry W, cashier Marshall Field, r 714 Greenwood

Dakin Richard L, r 714 Greenwood, tel 38

Dakin Mary L, Miss, r 714 Greenwood

Dale Alice M, r 320 Benson av

Dale Christina P, r 320 Benson av

Dale Jessie W, r 320 Benson av

Dale Margaret B, r 320 Benson av

Dale W M (Dale & Sempill), druggist cor Clark and Madison city, r 320 Benson av

Daly Joseph, general teaming, r 1344 Maple av

Daly Mary, widow, r 1344 Maple av

Daly Wm, general teaming, r 1344 Maple av

Daniels Hattie Miss, r 205 Lake

Daniels H E C, with Kane & Co 137-139 Wabash av city, r 205 Lake, tel 73

Danielsen Miss M, servant A I, Fanning

Danner Frank, coachman David Dewey

Darling J G, r 104 Chicago av

**ANGLE & MUNSON ELECTRICAL APPLIANCES**  
434 DAVIS ST., EVANSTON.

**INSURE YOUR LIFE** in the Total Abstinence Life Association of America. ROYAL INSURANCE BUILDING, CHICAGO.

- Dart Jesse, r 710 Davis  
 Davidson Robert, butcher, painter and calciminer, r 1046 Emory av  
 Davis Annie Marcy, widow, 703 Church  
 Davis Effie Miss, student, Woman's college  
 Davis Haskell C, printer *Index*, bds 324 Judson av  
 Davis Hannah E, r 324 Judson av  
 Davis Harriet Miss, bkpr H F Olmsted & Co, r 324 Judson av  
 Davis J K, board of trade city, r 324 Judson av  
 Davis John, Wisconsin ice 415 Davis, r 103 Maple av  
 Davis Joseph B, clerk Louis Leonhardt & Co, r 324 Judson av  
 Davis Robert J, bkpr Caulk's book bindery city, r 103 Maple av  
 Davis Quincy, r 324 Judson av  
 Dawe James, carriage painter, bds 1018 Ridge av  
 Dawson E A, western supt of Union Line, r 110 Davis  
 Dawson Frank T, student **BRYANT & STRATTON CHICAGO BUSINESS COLLEGE** Washington ne cor Wabash av city  
 Day Louisa Mrs, widow, r 630 Orrington av  
 Day Richard, carpet cleaner, r 132 Judson av  
 Dearborn Observatory, Prof. Geo. W. Hough director, n campus, foot of Noyes  
 Dean Nellie, servant H H C Miller 222 Church  
 DeClerq Marion Mrs, r 734 Asbury av  
 DeCoudres Addison M, r 818 Hinman av  
 DeCoudres Marcus A, r 442 Orrington av  
 Deering Abby Miss, r 209 Church  
 Deering Chas W, with Wm Deering & Co city, r 823 Hinman av, tel 132  
 Deering William, harvester works city, r 209 Church, tel 18  
 DeGolyer Nelson, broker board of trade, r 817 Hinman av  
 Dehmlow August, dye house 528 Davis  
 Deily Lizzie Miss, seamstress, r First bet Lincoln and Central avs  
 Deitrich J M, coachman, r 734 Asbury av  
 DeJong Samuel, student N W U, r 1019 Sherman av  
 DeLacy Henry, janitor Woman's college  
 Delano Henry A, Rev, pastor 1st Baptist church, r 427 Maple av  
 Delta Upsilon Hall, Mann building 511 Davis

EVANSTON REALTY | BOUGHT AND SOLD ON COMMISSION. | Charles A. Wightman | PRESS BUILDING.

**Columbia Bakery**

515 DAVIS STREET, MANN BUILDING.  
 All kinds of Fancy Ice Cream and Cakes made to order.

SUBSCRIBE for the EVANSTON PRESS! YOU CANNOT AFFORD TO BE BEHIND THE TIMES.

# Investments

MUNICIPAL and other BONDS and SECURITIES which are SAFE and PROFITABLE. Address or call upon us. **S. A. KEAN & CO., Bankers,** 100 WASHINGTON ST., CHICAGO.

94

EVANSTON DIRECTORY.

- DeLong A H Rev, r 1008 Maple av  
Demorest May Miss, student College cottage  
Demorest Fred C, student N W U, Masonic temple 511 Davis  
Denny Charles M, student N W U, Masonic temple 511 Davis  
DesJardins B M, mechanical engineer, 84 Market city, r 122 Davis  
Dethloff Henrike, servant, r nw cor Grove and Dewey av  
Dethloff John, lab, r nw cor Grove and Dewey av  
Detzer Carl, attorney, r 514 Grove  
Devlin Catherine Mrs, r 523 Maple av  
Devlin Mary Miss, r 523 Maple av  
Devlin Fanny Miss, seamstress, r 523 Map'e av  
Devlin Michael, teamster Leonhardt Bros, r 523 Maple av  
Dewey David B, pres Am Ex Nat Bank city, r 424 Maple av, tel 84  
Dice Will, clerk Howard's drugstore 534 D vis, r 534 Davis  
Dickey J W, student N W U, bds 809 Chicago av  
Dickinson Clarence, student N W U, r 207 Chicago av  
Dickinson Frank M, r 322 Wesley av  
Dickinson Geo, grocer, r 322 Wesley av  
Dickinson Geo, machinist, r 322 Wesley av  
Dickinson John, com mer J T Lester & Co city, r 702 Asbury av  
Dickinson Nellie Miss, r 322 Wesley av  
Dickinson P, Mrs, r 310 Ridge av  
Dickinson Percy M, r 322 Wesley av  
Dickinson Sarah S, Miss, r 207 Chicago av  
Dickinson Thos, grocer, r 322 Wesley av  
Dickinson Wm C Rev, r 207 Chicago av  
Dickman Wm, student N W U, bds 201 Benson av  
Dickson L, laborer, r ss Church 2d e Railroad av  
Dider Nicholas, clerk F Warren, bds 613 Davis  
Didier Jennie Miss, servant 136 Chicago av  
Didier Kate Miss, servant T C Hoag  
**DIDIER NICHOLAS**, meat market 411 Dempster, r S Evanston  
Diehl W W, student G B I, r Heck hall  
Dillman Michael L, student **BRYANT & STRATTON CHICAGO BUSINESS COLLEGE**, Washington ne cor Wabash av city

**ALF. JOHNSON,**

**CONTRACTOR & BUILDER,**  
OFFICE, 532 DAVIS STREET,  
RESIDENCE, 1124 ORRINGTON AVE.

**RICE & CREIGHTON,** SUBURBAN  
130 DEARBORN ST., CHICAGO. **REAL ESTATE**

EVANSTON DIRECTORY.

95

- Dingee Mae Miss, 417 Ridge av  
Dithmer Frank, bkpr, r 1121 Grove  
Dithmer Henry, janitor high school, r 1121 Grove  
Dithmer Geo A, student **BRYANT & STRATTON CHICAGO BUSINESS COLLEGE**, Washington ne cor Wabash, city  
Dix J M, bds French house  
Dixon J Arthur, student N W U, compositor *Press*, r 440 Church  
Dixon Lewis, lab, r 819 Ridge av  
Dobbs A L, C St P & M Ry Co, r 314 Dempster  
Dodge F O, Mrs, r 632 Hinman av  
Dolliver, R H, student G B I, r 816 Sherman av  
Dombrowiak Stanislaus, section foreman C M & St P, r 1160 Jackson av  
Dominican Sisters, 725 Lake  
Donahoe M, Rev, pastor St Mary's Catholic church, r 729 Lake  
Donnell James W, Hall Safe and Lock Co 77 Dearborn city, r 419 Wesley av  
Doose Henry E, r 923 Maple av  
Doose Hannah Miss, forelady millinery dpt The Fair city, r 923 Maple av  
Doose Ida Miss, r 923 Maple av  
Doose John, meat and fish market, r 923 Maple av  
Dorbant Wm, letter carrier, r 504 Sherman av  
Darsey Mary, servant F S Brown, r 822 Asbury av  
Doty C A, foreman Garwood's confection department, r 619 Grove  
Dougherty Patrick, sewer builder, r 611 Ayer ct  
Douglas C H, r 212 Hinman av  
Douglas Lydia A, Mrs, r 627 Orrington av  
Douglas Mary Miss, r 627 Orrington av  
Douglas May Miss, bkpr Beck & Balfour, r 1520 Maple av  
Dowst Chas, publisher 197 Washington city, r 139 Maple av  
Dowden John W, coachman Mrs Shumway, r 829 Benson av  
Dowie Nellie H, Miss, servant Wm Holabird  
Dowling John W, portrait artist city, r 808 Sherman av  
Downey R N, steward Avenue house  
Downs Julia, servant H R Post  
Downs Thos J, carp, r 707 Emerson

**Mrs. H. M. Taylor** | 518½ Sherman Ave, near Davis St. | **Caterer**

**ADVERTISE IN THE EVANSTON PRESS**

**HILL BROS. INSURANCE, REAL ESTATE & LOANS,**  
410 DAVIS STREET.

96

EVANSTON DIRECTORY.

- Downes Henry B, carp, r 612 Park  
 Downes Patrick J, florist 906 Sherman av, r 612 Foster  
 Downes Wm J, florist 906 Sherman av, r 612 Foster  
 Doyle Frank, expressman Curry & Doyle, bds Maple av sw cor Ayer ct  
 Doyle Thos A (Curry & Doyle), livery 918 Maple av nr Emerson, r Maple av sw cor Ayer  
 Doyle Wm J, tinner J C Connor, r Rogers Park  
 Drake Ferdinand W, student **BRYANT & STRATTON CHICAGO BUSINESS COLLEGE**, Washington ne cor Wabash av city  
 Drake Mrs, intelligence office, 422 Grove  
 Dudley Chas S, Rev, pastor 2d M E church, r ss Central av, bet First and Second  
 Dudley W F, student prep N W U, r ss Central av bet First and Second  
 Dueker Henry J, r 1022 Maple av  
 Duffell Wm Jr, editor *Citizen*, r 516½ Davis  
 Duffell Howard P, music teacher, r 516½ Davis  
 Duffy David, painter and decorator, r 717 Lake  
 Dugan Ralph M, student **BRYANT & STRATTON CHICAGO BUSINESS COLLEGE**, Washington ne cor Wabash av city  
 Dugdale James Mrs, r 514 Maple av  
 Dugdale Julia Miss, dressmaker, r 514 Maple av  
 Dugdale Lizzie Miss, dressmaker, r 514 Maple av  
 Dugdale Nellie Miss, dressmaker, r 514 Maple av  
 Dugdale Theresa Miss, dressmaker, r 514 Maple av  
 Duggan Nellie Miss, ser. ant Chas Comstock  
 Duhig Maggie, servant, 718 Chicago av  
 Dunham Geo B, mill supplies, 22 W Lake city, r 721 Greenwood  
 Dunham Wm H, Jones, Laughlin & Co, r 721 Greenwood boul  
 Dunlap George, lab, r 614 Park  
 Dunn J H, with Evanston Hardware Co, up stairs 412 Davis  
 Dunn Patrick, coachman, 742 Judson av  
 Dunoon Ella Miss, dressmaker, r 21 Chicago av  
 Dunoon David, hats, shoes and millinery, 505 Davis, r 614 Grove  
 Dunoon Ella, Miss, dressmaker, r 21 Chicago av

**BRICK** | For All Purposes | YARD, Oakton av. SO. EVANSTON. OFFICE, Cor. Church and Benson av. | **Lill Bros.**



**DUNOON & CO.,** 

——**MERCHANT TAILORS.**

A Complete Line of Gent's Furnishing Goods.

—**507 DAVIS STREET.**—

**DUNOON & CO,** (Geo Dunoon, H L Dunoon, Wm Lukey)

merchant tailoring, men's furnishing goods, 507 Davis

Dunoon Geo (Dunoon & Co) r 311 Chicago av

Dunoon Wm J, with D Dunoon, 505 Davis, r 614 Grove

Duplaine E A C, brass foundry 240 S Jefferson, city, r 414 Ben-  
 son av

**DUPRE C,** carp, r 1116 Lake

Durham Emily W, 504 Hinman av

Durst Maggie Mrs, washerwoman, r 1224 w Railroad av cor Lake

Duthie Emma Miss, milliner, r 429 Grove

Duthie James R, collector Reuben Knox city, r 429 Grove

Duthie L W Mrs, carpet sewer, r 429 Grove

Duthie Wm R, r 429 Grove

Dwan Anna E, Miss, saleslady The Enterprise, r 926 Leon av

Dwan John J, clerk J C Connor, r 926 Leon av

Dwan Michael, gate tender Dempster st, r 926 Leon av

Dwan Peter F, printer city, r 926 Leon av

Dwight Chas F, board of trade, city, r 1028 Davis, tel 78

Dwight Walter, real estate cor Halsted and Washington city,  
 r 533 Asbury av, tel 79

Dyche Dr David R, druggist, State cor Randolph, city, r 902  
 Sheridan road nw cor University place

Dyche Frank B, lawyer (Armstrong, Reed & Dyche) U S express  
 bldg, city, r 902 Sheridan road nw cor University place

Dyche Geo B, student N W U, r Sheridan road nw cor Univer-  
 sity place

Dyche H B Mrs, widow, r 902 Sheridan road nw cor Univer-  
 sity place

Dyche Wm A, druggist clk, State cor Randolph, city, r 902  
 Sheridan road nw cor University place

**General Teaming | GEO. SIMPSON**  
 Cor. Church Street and Railroad Av.

**E. W. LEARNED** | 421 Davis St. | **TELEPHONE** No. 29. | Foreign and Domestic Table Delicacies.

HOBBS' SUBDIVISION  
and  
LADD'S SECOND ADD.

CHEAP  
HOMES

Isaac R. Hitt & Co.  
142 DEARBORN,  
BRANCH OFFICE, 516½ DAVIS, EVANSTON

EVERYTHING  IN  HARDWARE

o—AT—o

**JAMES C. CONNOR'S**

419 DAVIS STREET.

- E**ADE Rena Miss, nurse, r 704 Judson av  
 Eames Louise, Miss r 725 Church  
 Eastman Hiram C, student **BRYANT & STRATTON CHICAGO BUSINESS COLLEGE**, Washington ne cor Wabash av  
 Eberle Edward, Kellogg's wholesale clothing house city, r ns Central av cor First  
 Eberle Wm, wagonmaker J F Tait, r Central av cor First  
 Eccles T W, conductor C M & St P Ry, r 1132 Lake  
 Ecklund Beda Miss, servant, 912 Sheridan road  
 Ecklund Nellie Miss, nurse C H Betts  
 Eddy Chas W, photographer, city, r 35 Chicago av  
 Eddy Elizabeth, servant W H Whitehead  
 Eddy Geo W, bkpr city, r 35 Chicago av  
 Eddy M E, Mrs, r 35 Chicago av  
 Eddy M R, Wilson Bros, city, r 236 Forest av, tel 161  
 Eddy T M, Mrs, r 629 Hinman av  
 Eddy W L, student N W U, r 35 Chicago av  
 Edgren A, Rev, pastor Swedish Lutheran ch, r 333 Sherman av  
 Edmundson August, lab, r 1107 Oak av  
 Edwards Ada Miss, teacher high school, r 401 Davis, upstairs  
 Edwards Adele Miss, r 832 Chicago av  
 Edwards Eva Miss, teacher High school, r 401 Davis upstairs  
 Edwards Frank H, student, r 510 Maple av  
**EDWARDS H J**, (H J Edwards & Sons), 292-294 Wabash av city, r 510 Maple av  
 Edwards K D Mrs, r 832 Chicago av  
 Edwards Mary A, Miss, student Woman's college  
 Edwards Metta B, Miss, r 510 Maple av

**L. Turner & Sons** | Office, south of Davis st., west of R.R. Tel. 53. | Livery and Boarding Stables

Eglin Benj, with Henry W King & Co, city, bds 311 Chicago av  
Ehlers Augusta Miss, r 1100 Emerson  
Ehlers Amelia Miss. r 1100 Emerson  
Ehlers Henry, lab, r 1100 Emerson  
Elmendorf C D Miss, teacher North Ridge school, r 1503 Ridge av  
Eiberger Joseph, lab, r 1302 Gibbs  
Eiden John, r 608 Emerson

Ekstrand Oscar, bricklayer, r 1303 Maple av  
Ekstrom Frederick W, student **BRYANT & STRATTON  
CHICAGO BUSINESS COLLEGE**, Washington ne  
cor Wabash av

Elbert Kate, servant Woman's college

Eldredge John M, student N W U, r 1012 Maple av

Eldredge Julia Miss, r 1012 Maple av

Eldredge Thomas, with E W Learned grocer, r 1012 Maple av

Elich H, druggist, 619 Davis, r upstairs

**ELLIOT FRANK M**, real estate and loans 132 LaSalle, city,  
room 18, r 24 Lake, tel 110

Elliott Thos, carp, bds 425 Foster

Ellis Ada Miss, student N W U, r 613 Foster

Ellis Farnum, student G B I, r 613 Foster

Ellis Mary Miss, r 613 Foster

Elmore Arthur, coal, Rookery bldg, bds 303 Sherman av

Elphicke C W, ins agt city, r 1011 Davis

Emery, Mrs, bds French house

Emmett Bert E, student N W U, rooms 708 Orrington av

Emory Theodosia G, Mrs, r 316 Hinman av

Enders Richard F, student **BRYANT & STRATTON  
CHICAGO BUSINESS COLLEGE**, Washington ne  
cor Wabash av city

Enders Wm, r 509 Sherman av

English J, Mrs, r 428 Ashland av

Enterprise The, dry goods and notions, Wm S Lord mgr, 501-503  
Davis

Epps Anna, servant, r 456 Church

Ericson Agnes Miss, washerwoman, r ns Hartzell av first w  
Hammet

Ericson Rev Albert F, pres Swedish theological seminary  
N W U, r 823 Orrington av

**PAVING CONTRACTORS** | **Dolese & Shepard**  
162 Washington St.

READ THE EVANSTON PRESS FOR LOCAL NEWS.

THE BARBER ASPHALT PAVING CO. | Lays Genuine Trinidad Asphalt Sheet Pavements.

- Ericson Amanda M, Miss, r 823 Orrington av
- Ericson Anna R, Miss, r 1334 Maple av
- Ericson A, Miss, servant Dr Webster
- Ericson Charlotte, servant F P Crandon
- Ericson Edward W, student N W U, r 1334 Maple av
- Ericson Gustav, coachman, 730 Asbury av
- Ericson Henry A, r 823 Orrington av
- Ericson John M, student N W U, r 317 Davis
- Ericson Julius F, r 823 Orrington av
- Ericson Lawrence, jeweler 534 Davis, r ws w Railroad av nr Lincoln av
- Ericson Louisa Miss, servant W T VanArsdale
- Ericson Minnie Miss, r 944 Church
- Ericson Oscar W, clk French laundry, r same
- Ericson Paul, r 1334 Maple av
- Ericson Sophia Miss, bds 503 Dempster
- Ericson Tina Miss, servant, r 618 Wesley av
- Ericson Victoria A, Miss, r 823 Orrington av
- Erickson Emma, servant G G Calkins
- Erikson Mrs, teacher piano, r ws W Railroad av bet Lincoln and Grant avs
- Erwin Alex, carp, r ss Isabella av 1st w Hammet
- Estee Tully C, supt creditors' agency 95 and 97 Clark city, r 624 Wesley av
- Eugensia Literary society, meets Woman's college
- Euphronia Literary society, preparatory building
- Eureka Laundry (Norton & Purdy, proprietors) 618 Orrington av
- Evans Clinton B, bds French house
- Evans Lizzie Miss, bds 215 Hinman av
- Evans Louis D, student **BRYANT & STRATTON CHICAGO BUSINESS COLLEGE**, Washington ne cor Wabash av city
- Eversz Moritz Rev, r 223 Judson av
- Evert John, coachman H B Hurd
- Evanston Business Men's club rooms, 2d floor 522 Sherman av
- Evanston Boat Club bldg, Sheridan road bet Church and Clark, tel 92
- Evanston Club house cor Grove and Chicago av, tel 167

H. M. ANGLE, | 434 Davis St. BICYCLES  
ALL PURCHASERS TAUGHT TO RIDE FREE OF CHARGE.

**INSURE YOUR LIFE** in the Total Abstinence Life Association of America. ROYAL INSURANCE BUILDING, CHICAGO.

EVANSTON DIRECTORY.

101

Evanston Electric Illuminating Co, William J Reilly supt, Clark bet C M & St P tracks and Maple av

**EVANSTON HARDWARE CO**, W H Jones pres W O Jones sec W Burnet treas, 409 Davis, tel 72

Evanston Lighthouse, Edwin J Moore keeper, Sheridan road nr Phelps

Evanston Musical Institute, 607 Orrington av, A F McCarrell director

Evanston & North Cook Co Building and Loan Association, B F Hill jr sec, 410 Davis

Evanston Police Station, ws Orrington av 1st n of Davis

Evanston Savings and Loan Association, *Press* building, se of fountain, Charles A Wightman, secretary

Evanston Public Library, 524 Sherman av

Evanston Station, C M & St P Ry, H D Westerfield agt, Benson av cor Church

**EVANSTON STEAM LAUNDRY**, P O Magnuson proprietor, 630 Sherman av

Ewen John M, architectural engineer, r 637 Judson av

Ewen Warren Mr and Mrs, bd French house

Ewing Wm M, life-saving crew, r 203 University pl

Eyer C B, attorney 59 Dearborn city, r 125 Maple

**FURNACES!** The Best and Most Reliable.

—FOR SALE BY—

**JAMES G. CONNOR,**

419 DAVIS STREET, - - EVANSTON.

**FAHS C H**, student N W U, compositor *Press*, r 201 Benson av  
Fallon Marcella, cook Chas Comstock

**FANCHER & WILSON**, (Jas A Fancher, L R Fancher, Jas E Wilson), carriage makers 620 Sherman av

Fancher L R (Fancher & Wilson), r 618 Sherman av

**Columbia Bakery**

515 DAVIS STREET, MANN BUILDING.  
All kinds of Fancy Ice Cream and Cakes made to order.

CHAS. A. WIGHTMAN PRESS B'L'G. EVANSTON AND NORTH SHORE REAL ESTATE Tel. 155.

YOU CANNOT AFFORD TO BE  
BEHIND THE TIMES.

SUBSCRIBE for the EVANSTON PRESS!

# SAFETY.

In the HOME SAFETY DEPOSIT VAULTS, 143 Adams St., cor. La Salle, Chicago, you can secure absolute SAFETY for your VALUABLES, IMPORTANT PAPERS, JEWELRY, SEALSKINS, PLATE, etc.  
S. A. KEAN, PRES. J. B. HOBBS, V. PRES.

102

## EVANSTON DIRECTORY.

Fanning Arthur L, with Norton Bros city, r 405 Ridge av, tel 153  
Farnsworth Granville H, engineer, r 824 Sherman av  
Farrar Chas S, prof, office Japanese bldg city, r 817 Orrington av  
Farrar C, carpet cleaning and jobbing, r 599 Church  
Farwell Nelson K, student **BRYANT & STRATTON CHICAGO BUSINESS COLLEGE** Washington ne cor Wabash av city

Farwell Hannah W, Mrs, r 224 Asbury av  
Farwell Simeon, r ~~624~~ Judson av, tel 85 *1st s. of Cong. church*

Fast D F, with Plano manufacturing co, r 623 Grove

Fee John, carpenter and stair builder, 1349 Ridge av

Feck Peter, laborer, r 725 Park

Feehan Hugh, coachman J O Pierson

Feehan Jean Miss, servant W J Battam

Feenan Mary, servant W C Wilson

Ferguson M, Mrs, r 230 Ashland av

Ferguson C W, Rev, r 460 Foster

Ferguson H W, student prep N W U, r 326 Cook 2d w lake front

Ferguson Helen Mrs, r 908 Sherman av

Ferguson Olin D, r 460 Foster

Fetzer Amos, student G B I, r 1022 Maple av

Field Geo, r 122 Dempster

Field W C, painter, r 519 Foster

Fields Levi, waiter Avenue house

Fields Margaret Mrs, widow, r Maple se cor Emerson

Fiesel Henry, cigar mnfr 526 Sherman av, r 1114 Grove

Filber Mary, servant J M Larimer

Finch John B, Mrs, R W G V Templar, international body of Good Templars, r 816 Sherman av

Fink Herbert B, student **BRYANT & STRATTON CHICAGO BUSINESS COLLEGE**, Washington ne cor Wabash av city

Finley Olive Miss, student N W U, r 803 Orrington av

Fire engine house, ws Sherman av 1st n Davis, tel 2

Fisher Harry B, student N W U, r 809 Chicago av

Fisk Aurora Miss, r 625 Judson av

Fisk H F, Dr, principal preparatory dept N W U, r 625 Judson av

# ALF. JOHNSON,

**CONTRACTOR & BUILDER,**  
OFFICE, 532 DAVIS STREET,  
RESIDENCE, 1124 ORRINGTON AVE.

- Fiske J M, Mrs. widow, r 465 Sherman av  
Fitch Florence H, teacher r, es Judson av bet Dempster and Ham-  
ilton  
Fitch J R, Capt, civil engineer 124 county bldg, r 1011 Orring-  
ton av  
Fitch Louie J, Miss, r 1011 Orrington av  
Fitzgerald Ella Miss, servant H C Tillinghast  
Fitzgerald David, lab, r Maple av se cor Emerson  
Fitzgerald Joseph, messenger Am Ex Co, r 513 Benson av  
Fitzgerald Wm, lab, r 312 Ashland av  
Flack G K, Rev, r 1008 Maple av  
Flavin James, brakeman C M & St P Ry, bds 104 Sherman av  
**FLEMING ALICE MISS**, tobacco and cigars, intelligence  
office 430 Davis, r 615 Orrington av  
Fleming Belle M, Miss, student College cottage  
Fleming T M, clk Enterprise, bds 315 Chicago av  
Fletcher John, plasterer and bricklayer, r 710 Emerson  
Flint Eliza, cook H R Wilson  
Flood John M, foreman Wilson & Taylor's 329 Davis, r 517  
Emerson  
Flood Kittie Miss, r 519 Clark  
Flood Maggie Miss, dressmaker, r 519 Clark  
Flood Mary Miss, dressmaker, r 519 Clark  
Flood Michael, lab, r 519 Clark  
Floyd Kate Miss, teacher Haven school, bds 303 Sherman av  
Flynn Anna Miss, servant E C Howard  
Fobes Mary Miss, dressmaker Enterprise, bds 319 Sherman av  
Fockler Irene Miss, sec to Miss Willard, r 732 Chicago av  
Fog horns, lake front, e of lighthouse, Lincoln av  
Fogg Geo H, 620 Davis, r Lincoln av cor Ridge pl S Evanston  
Fogt Chas, teamster, r 936 Leon av  
Foley Edward W, tinsmith city, r 713 Emerson  
Foote Chas B, clerk corn exchange bank city, r 307 Oak av  
Forbeck Fred, plasterer, r 307 Ashland av  
Forbeck John, laborer, r 918 Leon av  
Ford Ellen Miss, r 829 Benson av  
Ford Ruth A, Mrs, r 460 Park  
Forrey F M, cashier Jas H Walker & Co city, r 1206 Sherman av

**Mrs. H. M. Taylor**

**HAIRDRESSER**  
AND DEALER IN HAIR GOODS,  
518½ SHERMAN AVE. NEAR DAVIS ST.

ADVERTISE IN THE EVANSTON PRESS

SUBSCRIBE for the EVANSTON PRESS! YOU CANNOT AFFORD TO BE BEHIND THE TIMES.

# HILL BROS. INSURANCE, REAL ESTATE & LOANS, 410 DAVIS STREET.

104

## EVANSTON DIRECTORY.

- Forster John S, florist, r 738 Oak av
- Foster & Price (C W Foster, Theo Price), meat market 435-7 Davis, tel 51
- Foster Ambrose, village treas, r 803 Chicago av
- Foster A D, military and society goods 122 E Madison city, r 110 Benson av
- Foster B F, uniform costumer 162 Clark city, r 325 Chicago av
- Foster Adelbert M, with Dean Foster & Co, glass mfrs, 120 Lake city, r 133 Hinman av
- Foster Ella A, Mrs, r 110 Benson av
- Foster Edward, house-mover, r 1504 Ridge av nw cor Noyes
- Foster Frank, conductor Pullman sleeper, r 1504 Ridge av nw cor Noyes
- Foster Geo, r 35 Hinman av
- Foster John J, r 1504 Ridge av nw cor Noyes
- Foster Jennie Miss, r 35 Hinman av
- Foster M J, Mrs, r 35 Hinman av
- Foster Olive May Miss, r 1504 Ridge av nw cor Noyes
- Foster Thos G, student **BRYANT & STRATTON CHICAGO BUSINESS COLLEGE** Washington ne cor Wabash av city
- Foster V W (Hitchcock & Foster), 8 Rookery bldg city, r 709 Greenwood, tel 59
- Fountain Anthony, teamster, r 712 Emerson
- Fountain John, teamster, r 709 Davis
- Fountain Mary Mrs, r es Ridge av n Center
- Fourier L G, student G B I, life saving crew, 203 University place
- Fowler E B, life saving crew, r 203 University place
- Fox Ambrose, merch tailor, r ws W Railroad av bet Grant and Lincoln avs
- Fox Abbie Miss, nurse, r ws W Railroad av bet Grant and Lincoln avs
- Fox Jennie Miss, dressmaker, r ws W Railroad av bet Grant and Lincoln avs
- Fox Mary, servant H R Post
- Fox Susie Miss, r ws W Railroad av bet Grant and Lincoln avs
- Foy Elizabeth Mrs, widow, dressmaker, r sw cor Prairie and Evarts avs

**Cheapest Brick | Also the Best |** COMES FROM **LILL BROS.**  
Oakton Ave., So. Evanston.



**McMULLEN'S** Woven Wire Fencing. SEE IT ALONG RAILWAYS.  
 THE McMULLEN WOVEN WIRE FENCE CO.  
 118-120 N. Market St., Chicago.

Foy George W, clerk Farwell & Co wholesale city, r sw cor  
 Prairie and Evarts avs

**FRAHM JOHN**, mason and plasterer, r 933 Maple av

Frank Barbara Mrs, r 710 Emerson

Franklin Geo, constable, r 321 Wesley av

Franklin J W, carpenter, r 1032 Emory av

Franklin P E, painter, r 1068 Emory av

Franz Edward J, r es Ridge av 1st s of viaduct

Franz Jacob J, butcher, r es Ridge av 1st s of viaduct

Fraser H A, student N W U, r 710 Emerson

Frazier Frank P, grain 200-204 Rialto city, r 828 Hinman av

**JAMES C. FREEBORN,**

TONSORIAL ARTIST.

LADIES' AND CHILDREN'S HAIRDRESSING A SPECIALTY.

\*\*\* ALL KINDS OF HAIR GOODS MADE TO ORDER. \*\*\*

Orrington Avenue Near Davis Street Fountain.

**FREEBORN JAMES C**, barber Orrington av nr fountain, r  
 808 Sherman av

Freeburg Charles, painter, bds 410 Sherman av

Freeman C A, Miss, bds 221 Greenwood

Freeman C B, dentist 329 Davis, r 221 Greenwood

Fredericks Wm, student N W U, r ne cor Oak av and Foster

Freeman H A, dentist 421 Davis, r 217 Greenwood

Freeman Robert N, lawyer, justice of the peace 420 Davis, r 1108  
 Ridge av

Freeman Thos, real estate, 510 Randolph city, r 130 Ridge av

Free Methodist church, Rev John D Kelsey pastor, nw cor Ly-  
 ons and Ridge av

Freier Crist, teamster, r Willard av sw cor Durkee

French Fred E, creditman J V Farwell & Co city, r 104 Hin-  
 man av

French G F, G F French heating co 403 Dempster, r 608 Em-  
 erson

**GEO. SIMPSON**

Coal, Wood and Kindling  
 COR. CHURCH ST. & RAILROAD AVE.

E. W. LEARNED | 421 Davis Street, Tel. 29. | Staple and Fancy Groceries.

- FRENCH HOUSE**, O French prop, nw cor Hinman av and Greenwood boul, tel 82  
 French laundry, 503 Dempster  
 French Josephine Miss, r French house  
 French Julia M, Miss, r French house  
 French Orvis, prop French house, r French house nw cor Hinman av and Greenwood, tel 81  
 French O Clinton, city salesman H C & C Durand, r 36 Hinman av, tel 46  
 Frier W H, compositor Index co  
 Fritz August F, student **BRYANT & STRATTON CHICAGO BUSINESS COLLEGE** Washington ne cor Wabash av city  
 Fry Luther B, mangr Fuller & Warren Co 56 Lake city, r 606 Wesley av  
 Fuller Charles G, M D, r 203 Forest av, tel 109  
 Furguson H W, student N W U, r 8 Cook  
 Fussow Rudolph, carpenter and builder, r 374 Dewey

**G**as  
 asolene  
 rand Oil

**Stoves**

James C. Connor,

—419—

**DAVIS STREET.**

- GAERTNER** Anna Miss, r 409 Dempster  
**GAERTNER C J**, propr Concordia cigar factory, 409 Dempster  
 Gaertner Clara Miss, r 409 Dempster  
 Gaertner Julius, cigar mfr, r 409 Dempster  
 Gaertner Lena Miss, r 409 Dempster  
 Gaertner Otto, r 409 Dempster  
 Gaffield Eli, farmer, r 1308 Sherman av  
 Gage Henry H, real estate 48 Clark, city, r 468 Emerson  
 Gellatly Francis, r French house  
 Gall Tillie, servant Dr Poole  
 Gallas Emma Miss, servant Mrs W B Scates

**L. Turner & Sons**

Office, south of  
 Davis st., west of  
 R.R. Tel. 53.

Livery and  
 Boarding Stables

# DRURY BROS.

Real Estate, Elegant Residence Property at  
WILMETTE and along SHERIDAN ROAD  
a Specialty. 1110-1112 Tacoma Building,  
N. E. Cor. La Salle and Madison Sts.

EVANSTON DIRECTORY.

107

- Gallup Ella Miss, r 115 Chicago av  
Gallup Walter, r 115 Chicago av  
Gamble E H, teller National bank, r 116 Benson av  
Gannon Mary, servant Woman's college  
Gardner Eleanor Miss, r 944 Church  
Garland J C, r 1308 Maple av  
Garnet D F, shoemaker, r 126 Dempster  
Garnsey Chas A P, Dr, dentist 411 Davis, r 1021 Sherman av  
Garnsey Maude Miss, r 1021 Sherman av  
Garpow Ernst, teamster, r 1154 Greenwood boul  
Garvey Annie Miss, servant J A Smith  
Garvey Josephine, servant M Butler  
Garvey Kate, cook J H Kedzie  
**GARWOOD WILLIAM C**, druggist and chemist 438 Davis,  
tel 24, r 75 Davis, tel 104  
Garwood's branch drug store, cor Dempster and Chicago av  
Gasfield Bertha Miss, r 706 Davis  
Gatrell Fanny Miss, with Chas Gossage & Co, r 1118 Church  
Gatrell Frank, news stand in Tremont house, city, r 1118 Church  
Gatrell Maggie Miss, inspector at Palmer house, city, r 1118  
Church  
Gatrenn John, painter, r 423 Benson av  
Gehm Julia, servant Mrs Rogers, 804 Chicago av  
Geier Michael, lumber sorter T B Blanchard & Co, r 1304 Mer-  
idian  
Genenz Dora, Mrs, widow, r 1017 Emory av  
Geninian Vahan G, candy-maker, r 420 Church  
Gensch August, teaming lumber yard, r 711 Park  
Gensch Minnie Miss, servant, r 625 Hinman av  
Germain Grace Miss, student N W U, r 738 Orrington  
Gibbard Henry, substitute letter carrier, r 606 Ridge av  
Gibbard Lizzie, r 704 Ridge av  
Gibbert Kate, servant Wm B Bogert  
Gibbons Mary, servant J Clapp  
Gibbs Ella D, Miss, r 1146 Railroad av  
Gibbs H C, student G B I, r 1146 Railroad av  
Gibbs Sarah Mrs, widow, r 1146 Railroad av  
Gibson Anna, servant C L Way

MAGILL & EASTMAN

Wm. C. Magill,  
Trade L. Eastman.

FIRE INSURANCE

204 LA SALLE  
CHICAGO

**CRUSHED STONE** | DOLESE & SHEPARD

162 WASHINGTON STREET.

# Sheet Asphalt

"Is the most satisfactory, cleanly and durable pavement."  
 WILLIAM B. SMITH, Mayor of Philadelphia.

108

EVANSTON DIRECTORY.

- Gibson Charles B, student **BRYANT & STRATTON CHICAGO BUSINESS COLLEGE**, Washington ne cor Wabash av
- Gibson Horace, student Chicago Medical college N W U, r 916 Lyons
- Gifford M Miss, teacher, r 528 Sherman av
- GILBERT CHARLES J**, real estate Madison cor La Salle, city, and Park bldg, Evanston, bds Avenue house
- Gilbertson Brady, calker waterworks, r 614 Maple av
- Gillespie Mary A, Miss, teacher Wesley avenue school, r 222 Judson av
- Gillette T S, tel operator Western Union, Chicago, r Michigan av bet Hamilton and Greenleaf
- Gilliland Mary Miss, servant, nw Lincoln av and E Railroad av
- Gillson, L K, war claim and patent attorney 4 Metropolitan blk, r 506 Oak av
- Girard Louise Miss, dressmaker, 517 Maple av
- Girard Norman E, student **BRYANT & STRATTON CHICAGO BUSINESS COLLEGE**, ne cor Washington and Wabash av
- Gladish Johanna Mrs, widow, washerwoman, r 1018 Emory av
- Gladish Olaf, painter, r 1018 Emory av
- Glaw A J, student Conservatory of Music, r 425 Church
- Gleason, Anna Miss, student College cottage
- Gleason Nellie Miss, servant W Gallup
- Glick Jonathan Rev, student G B I, r 1021 Orrington av
- Gloeckler John D, bkpr T B Blanchard & Co, r 719 Dempster
- Gloss M D, Mrs, r 1019 Sherman av
- Gloss Mary E, Miss, student N W U, r 1019 Sherman av
- Gloss Samuel D, clk Crescent Steel Works, city, r 1019 Sherman
- Gloss Sarah E, Miss, stenographer, city, r 1019 Sherman av
- Gluckler, student G B I, Heck hall
- Goebel George, laborer, r 1027 Emory av
- Goebel Joseph H, carpenter, r 823 Benson av
- Goffe L K, salesman Marshall Field's, r 326 Maple av
- Goldie Matthew, gardener, r 209 Church
- Gomolka Mrs, r 2d W Asbury av on Grove
- Gonyo Philip, teamster, r Willard av nw cor Emerson

## ANGLE & MUNSON

Electric Bells,  
 Electric Wiring,

434  
 Davis St.,  
 EVANSTON.

- Gooch G E, room 60 Councilman bldg, r 220 Forest av  
 Goodrich Chas D, student **BRYANT & STRATTON CHICAGO BUSINESS COLLEGE** ne cor Washington and Wabash av city  
 Gordon Anna A, Miss, priv sec Frances E Willard, r 732 Chicago av  
 Gordon Esther Mrs, r 311 Wesley av nr Greenwood  
 Gordon Jean Miss, r 311 Wesley av nr Greenwood  
 Gormley Mary Miss, dressmaker, r nw cor Grove and Evanston avs  
 Gormley Nellie Miss, dressmaker, r nw cor Grove and Evanston avs  
 Gormley Wm, (Bliss, Bullard & Gormley 78 Randolph city), r nw cor Grove and Evanston avs  
 Gospel meetings W C T U, Union hall 512 Davis  
 Goss Louise Miss, r 806 Sheridan rd  
 Goudie Anna Miss, r ns Hartzell av 3rd w Walnut  
 Goudie Geo, machinist, r es E Railroad av 1st n Central av  
 Goudie James, shipbuilder retired, bds ss Evarts w Prairie av  
 Gould Frank M, wooden- and willowware 44 Wabash av city, r 737 Chicago av  
 Graff Isaac, clk D Rosenberg, r 527 Davis  
 Grafton Fannie Miss, r 138 Benson av  
 Grafton Murray L, clk Keith Bros city, r 138 Benson av  
 Grafton Wm H, clk Keith Bros city, r 138 Benson av  
 Grafton W R, board of trade, r 138 Benson av  
 Graham Caroline Miss, dressmaker, r 722 Sherman av 2d floor  
 Graham C C, carpenter, r 722 Sherman av 1st floor  
 Graham Robert F, 1st asst engineer water works, r lake front s light house  
 Graham Thos, bkpr Foster & Price, r Judd  
 Graham W A S, on Chicago *Herald*, r 730 Lake  
 Graves J R, r 428 Oak av  
 Graves Lizzie Miss, r 428 Oak av  
 Graves W Warren, prof Conservatory of Music N W U, r 726 Orrington av  
 Gray Alice M, Miss, student, College cottage  
 Gray J L, Dr, physician Auditorium bldg city and Evanston, r ns Livingston av nr Broadway

**Columbia Bakery**

515 DAVIS STREET, MANN BUILDING.  
 All kinds of Fancy Ice Cream and  
 Cakes made to order.

RENTING AND LOANS | CHARLES A. WIGHTMAN | PRESS BUILDING.

**HOME SAFETY  
DEPOSIT VAULTS**

Home Ins. Building, cor. La Salle & Adams, Chicago, affords PROTECTION against FIRE and BURGLARS. BOXES at REASONABLE RENTALS. You carry YOUR OWN KEY. INSPECTION INVITED. CALL and EXAMINE.

- Graydon Mary Miss, teacher in Haven school, rooms 835 Chicago av cor University place  
 Gray's sanitarium, Dr J L Gray mngr and propr, ns Livingston av nr Broadway  
 Greiner Philip, director N W U and Y M C A gymnasiums, r 1213 Ridge av  
 Grepe J S, with Everett & Post city, r 117 Lake  
 Grey Chas F, pres Hyde and Leather national bank, r 510 Forest av  
 Grey Howard G, r 130 Lake  
 Grey Joseph, board of trade city, r 1003 Davis  
 Gridley Nelson C, lawyer 89 Madison city, r 305 Hinman av  
 Gridley Martin M, lawyer 155 La Salle city, r 305 Hinman av  
 Grier James P, business city, r 307 Sherman av  
 Grier R M, Mrs, r 307 Sherman av  
 Grieshaber Minnie P, Miss, bds 329 Greenwood  
 Griffeth E F, bds French house  
 Griffeth E W, bds French house  
 Griffeth George, bds French house  
 Griffin R L Rev, pastor Ft Sheridan, r 1008 Maple av  
 Griffin W V, asst cash Park national bank city, r 521 Hinman av  
 Griffith H E, student N W U, r 13 dormitory  
 Griffith Miss, bds French house  
 Griggs Ada Miss, student N W U, rooms 738 Orrington av  
 Griggs A M E, Mrs, r 137 Chicago av  
 Griggs John, Austin mnfg co 212 Randolph city, r 146 Judson av  
 Groff Anna Miss, vocalist, r 817 Orrington av  
 Groh Conrad, driver Louis Leonhardt & Co, r 1315 Fourth  
 Groom Chester, teaming, r 722 Ashland av  
 Groom George, teaming, r 722 Ashland av  
 Grosbeck F L, grocery 503 Dempster, r same  
 Grover Alden J, real estate, r 503 Grove  
 Grover Carrie Miss, r 503 Grove  
 Grover Chester, r 503 Grove  
 Grover Frank R, attorney 115 Dearborn city, r 608 Grove, tel 55  
 Grover John, bricklayer, r 719 Orrington av  
 Grover Kittie Miss, r 503 Grove  
 Grover Louisa Miss, r 503 Grove

**ALF. JOHNSON,**

**CONTRACTOR & BUILDER,**  
 OFFICE, 532 DAVIS STREET,  
 RESIDENCE, 1124 ORRINGTON AVE.

Groves John E, student N W U, bds 723 Lake  
Guenther Charles, teaming, r 1121 Oak av  
Guenther John, laborer, r 1306 Meridian  
Guhl Christian, gardener, r 1118 Maple av  
Gunderson G I, Ev steam laundry, r 634 Sherman av  
Gunn David, butcher Fred Warren, r 706 Davis  
Gunn Harry Z, student **BRYANT & STRATTON CHICAGO BUSINESS COLLEGE**, Washington ne cor Wabash av city  
Gushwa B, laborer, r 507 Grove

## HARDWARE HEADQUARTERS,

FOR NORTH COOK COUNTY.

James C. Connor, 419 Davis St., Evanston, Ill.

**H**AAGENSEN REV A, president Norwegian and Danish department N W U, r 1213 Maple av  
Haagensen Anton P, student N W U, r 1213 Maple av  
Haas Peter, laborer, r 52 Emerson  
Hacker R C, r 239 Benson av  
Hadelle Miss E A, r 516½ Davis  
Hadelle George, clk L E Blunt, r 516½ Davis  
Hadelle Hildreth Miss, bds 317 Clark  
Hadley Henry, laborer, r cor Reese and Hartzell avs  
Haenisch Mary Mrs, wid, e s E Railroad av bet Central and Livingston avs  
Haggerty Rev J H, r 628 Chicago av  
Hahn Anthony, plumber, r 719 Sherman av  
Hahn Eva Miss, r 719 Sherman av  
Hahn Frank, pressman *Index*, r 719 Sherman av  
Hahn John, traveling salesman, r 719 Sherman av  
Hahn Max, butcher, r 719 Sherman av  
Hahn Max, clk postoffice, city, r 719 Sherman av

**Mrs. H. M. Taylor** | 518½ Sherman Ave, | **Caterer**  
near Davis St.

SUBSCRIBE for the EVANSTON PRESS! YOU CANNOT AFFORD TO BE BEHIND THE TIMES.

**HILL BROS. INSURANCE, REAL ESTATE & LOANS,  
410 DAVIS STREET.**

- Haigh Geo, upholsterer for Geo Iredale, r 417 Ashland av  
 Haigh Wm, r 217 Benson av  
 Haight Charles H, insurance, opposite board of trade, city, r sw cor Lincoln and Prairie avs  
 Haight D C, box 800 postoffice, city, r Lincoln av sw cor Prairie av  
 Hale Fred J, clk Avenue house  
 Hale John, painter, r sw cor Evarts and Evanston avs  
 Hale Miranda, widow Geo S, r sw cor Evarts av and Evanston av  
 Hale Wm, r sw cor Evarts av and Evanston av  
 Haley Kate Miss, r 1030 Church  
 Halgren Lotta, nurse David Dewey  
 Hall Abner, coachman, r 746 Hinman av  
 Hall Ernest R, with Thompson & Taylor 30 S Water, city, r 205 Chicago av  
 Hall Eva Miss, student College cottage  
 Hall Herman D, student **BRYANT & STRATTON CHICAGO BUSINESS COLLEGE**, Washington ne cor Wabash av city  
 Hall James, grocery and meat market, se cor Central av and E Railroad av  
 Hall Louise Miss, dressmaker, r 517 Maple av, 2d floor  
 Hall Jennie, servant Z S Holbrook  
 Hall John, r 829 Benson av  
 Hall Nellie M, reporter *Index* Company, r Hinman av 3d n of Lincoln av, S Evanston  
 Hall Ricka Belle Miss, dressmaker, r 430 Davis  
 Hall T B, bkpr E W Learned, r 132 Sherman av  
 Hallam Annie, milliner D Dunoon, bds 615 Sherman av  
 Hallaron K N, Miss, milliner, r 512 Davis  
 Hallstrom Alex, mail carrier, 421 Sherman av  
 Hallstrom Charles, currier, r ss Evarts av w Prairie av  
 Hallstrom Hans, tailor 412 Davis, r 416 Grove  
 Halverson Otto, carpenter, r IIII Oak av  
 Hamal Clara, dressmaker, bds 202 Railroad av  
 Hamall Anna, servant B F Weeks  
 Hamilton Wm A, (Adams & Hamilton city), r 510 Hinman av

<b>Build of Brick</b>	IT IS THE CHEAPEST	<b>LILL &amp; BROS.</b> YARD, Oakton Ave., So. Evanston. OFFICE, cor. Church st. & Benson av.
-----------------------	--------------------	---



EVANSTON DIRECTORY.

- Hamline L P, Dr, physician, r 730 Judson av, tel 117  
Hamline Virginia M, Miss, r 730 Judson av  
Hammarquist Hannah, servant W L Wells  
Hammond Edward C, r 614 Chicago av  
Hammond Rev H L, retired clergyman, r 630 Ridge av  
Hammond John, r 126 Davis  
Hammond Wm A, cash Nat Bank of Ill city, r 630 Ridge tel 165  
Hanagan Nora, r 808 Church  
Hancock John T, music teacher, r 460 Foster  
Handford Alice E Miss, r 138 Maple av  
Handford John, r 138 Maple av  
Hansel A, r ns Lake w of Hammet  
Hansen Caroline Mrs, boarding house, r 1014 Emory av  
Hansen Chas, lamplighter No Ev, r ss Everts av 3d w Prairie av  
Hansen Charles, r Hammet 1st n Park av  
Hansen Miss Nicholina, shirtmaker, r 629 Sherman av  
Hansen Lars, electrician Northwestern Electric Co, city, r ss  
Grove av w of Prairie av  
Hansen Simon, r 518 Clark st  
Hanson Bettie, Mrs, cook 742 Judson av  
Hanson Carrie, servant, r 636 Wesley av  
Hanson Chris, plasterer, janitor M E church, r 1015 Jackson av  
Hanson Dina Miss, servant Geo H Thompson  
Hanson May, Mrs, r 222 Judson av  
Haradon Harriet E Miss, r 103 Benson av  
Harbert Arthur B, student N W U, r 316 Judson av  
Harbert Bessie B Miss, r 316 Judson av  
Harbert Corinne Miss, student N W U, r 316 Judson av  
Harbert C H, clk W T Rickarts's Bank city, r 214 Greenwood  
Harbert W S, attorney, 36 Major block city, r 316 Judson av,  
tel 190; summer residence Lake Geneva  
Harbert Elizabeth Boynton, lecturer, 316 Judson av, tel 160, sum-  
mer res Lake Geneva  
Harbert Rev J F, student G B I, r 1012 Orrington av  
Hardin S N, r 80 Dempster  
Harding Alice Miss, bkpr F Warren, r 430 Davis  
Harding George H, bkpr, r 430 Davis  
Harding Kate Mrs, nurse, 430 Davis  
Harding May Miss, r 430 Davis

**Mrs. H. M. Taylor**

**HAIRDRESSER**  
AND DEALER IN HAIR GOODS,  
518½ SHERMAN AVE. NEAR DAVIS ST.

Choiceest Teas and Coffees | 421 DAVIS STREET,  
TELEPHONE 29.

SUBSCRIBE for the EVANSTON PRESS!  
YOU CANNOT AFFORD TO BE BEHIND THE TIMES.

# HILL BROS. INSURANCE, REAL ESTATE & LOANS, 410 DAVIS STREET.

EVANSTON DIRECTORY.

Harding Wm, clk F Warren, r 430 Davis  
**HARDY & LANE**, (S A Hardy, O Lane), contractors and  
builders, 528 Sherman av  
**HARDY MISS E F**, dressmaker, 528 Sherman av  
Hardy Francis A, optician 46 and 48 Madison city, r 433 Asbury  
Hardy H H, Mrs, widow, r 528 Sherman av  
Hardy S A (Hardy & Lane), r 528 Sherman av  
Hargreaves Alfred W, upholsterer, Railroad av 2nd s Livingston  
Hargreaves Richard T, painter and decorator, r 1020 Lake  
**HARGREAVES J**, upholsterer 425 Davis, r 1020 Lake  
Hargreaves L J, mngr Evanston Parcel delivery, 425 Davis  
Harker Ray C, student N W U, 638 Chicago av  
Harloff H, carpet cleaner, r 1121 Greenwood  
Hart Miss Susie, cook, r 1113 Maple av  
Harris Miss Mary, r 415 Church  
Harris Merrit M, student N W U, r Heck hall  
Harris Ralph, student N W U, r 458 Emerson  
Harris Mrs W L, r 415 church  
Harrison James, hotel waiter Avenue house, r 829 Benson av  
**HARRISON SAMUEL**, ice dealer, fire marshal and con-  
stable, r 721 Davis, tel 54  
Hart Mrs Elizabeth, cook and general housework, r 1113 Maple av  
Hart George, waiter C & N W lunch counter city, r 1113 Maple av  
Hartman C R, student N W U, r 716 Orrington av  
Hartray James sr, r ns Grove av 2d w Evanston av  
Hartray James, r Ridge av sw cor Central av  
Hartray William C, r ws Ridge av cor Central av  
Hartsig Mrs A, nurse, r 711 Davis  
Harvey Clare M, Miss, student high school, r 718 Sherman av  
Harvey Emeline L, Mrs, writer, r 718 Sherman av  
Harvey Georgia Miss, artist and teacher, r 718 Sherman av  
Haskamp Anthony, r Ridge av ne cor Central av  
Haskamp Katie, r ne cor Ridge and Central avs  
Haskamp Lizzie Miss, ne cor Ridge and Central avs  
Haskamp Nicholas, farmer, r es Ridge nr Central av  
Haskins Amary, student N W U, r 638 Chicago av  
Haskin C G, with J S Kirk & Co city, r 203 Maple av

**Build of Brick**

IT IS  
THE  
CHEAPEST

**LILL & BROS.**  
YARD, Oakton Ave., So. Evanston.  
OFFICE, cor. Church st. & Benson av.

**McMULLEN'S** All Steel Lawn Fencing. SEE THOSE IN EVANSTON.  
 THE McMULLEN WOVEN WIRE FENCE CO.  
 118-120 N. Market St., Chicago.

Hatfield Henry R, with S A Kean & Co, bankers, 100 Washington, city r 815 Chicago av  
 Hatfield Robert M, Rev, DD, financial agent N W U, r 815 Chicago av  
 Hattenback Anna, cook for M Butler  
 Haug Jacob, cistern builder, r ws Grosse Point av 1st n Central av  
 Haut Charles, plasterer, r 933 Maple av  
 Haven Fred, student N W U, r 809 Chicago av  
 Haviland Carrie Miss, student Woman's college  
 Havreberg Belle Miss, dressmaker, r 721 Benson av  
 Hawkes M A, real estate, r 408 Chicago av  
 Hawthorne W C, dairyman, r 717 Church  
 Hay Helen Miss, student College cottage  
 Hayden William, bds French house  
 Hayes Cornelius, r 521 Church  
 Hayes James, lab, r 720 Park  
 Hayes Julia, servant Woman's college  
 Hayes Lottie Miss, student Woman's college  
 Hayes Mary E, Miss, r 521 Church  
 Hayes Margaret Miss, student high school, r 521 Church  
 Hayes Patrick, policeman, r 517 Church  
 Hayes Stephen, coachman, r 209 Church  
 Hayes Thomas, horseshoer, r 521 Church  
 Hayes Thomas G, student **BRYANT & STRATTON CHICAGO BUSINESS COLLEGE**, ne cor Washington and Wabash av

J. H. ANDERSON,  
 President and Treas.

A. A. ANDERSON,  
 Secretary.

• • • \* **ROSEHILL** \* • • •

**Monumental and Building Company,**

—Manufacturers and Dealers in—

*Monuments, Building Stone, Granite Paving Blocks, Macadam, Etc.  
 Granolithic and Concrete Sidewalks a Specialty.*

**OFFICE 162 WASHINGTON ST., ROOM 21, CHICAGO.**

SHOW YARD: ROSEHILL CEMETERY, HAVELOCK P. O., ILL.

**General Teaming | GEO. SIMPSON**  
 Cor. Church Street and Railroad Av.

**E. W. LEARNED** | **Choicest Teas and Coffees** | **421 DAVIS STREET,**  
 TELEPHONE 29.

Hayward Frank, salesman Heath & Milligan city, r 320 Hinman av

Hayward John, coal, 260 31st city, r 320 Hinman av

Hazlehurst Andrew, board of trade city, r 727 Grove

Heald Harvey student N W U, r 1st n of 1004 Asbury av

Healy Bridget, servant T D McChesney

Hebbard Katharine Miss, student N W U, r 317 Clark

Hebbard M L, Mrs, widow, 317 Clark

Hebblethwaite Ida Miss, r 618 Davis

STORE TELEPHONE, 130.

HOUSE TELEPHONE, 57

J. L. HEBBLETHWAITE,

Undertaker and Embalmer.

✦ ✦ 616 DAVIS STREET, ✦ ✦

EVANSTON, ILL.

**HEBBLETHWAITE JOHN L**, furniture and undertaking, 616 Davis, tel 130, r 606 Lake, tel 57

Hebblethwaite Mary Mrs, r 618 Davis

Hebblethwaite Robert, mgr H F Olmsted's carpet dept, r 424 Sherman av

Hebblethwaite S J, undertaker, r 616 Davis

Hebner Frank, cab driver Curry & Doyle, bds Maple sw cor Ayer ct

Heck Hall, N W U campus, 1st n college of liberal arts

Hedden Emma Miss, r 322 Maple av

**HEDDEN H D**, grocer, 529 Davis, r 322 Maple av

Hedden John, r 322 Maple av

Hedden Wm, r 322 Maple av

Heermans A A, Miss, r 74 Judson av

Heermans B W, r 74 Judson av

Heermans T W, supt Crane Elevator Co 219 So Jefferson, city, r 74 Judson av

**HELANDER P**, carp, cabinet maker, furniture repaired, etc, 508 Davis, upstairs, r ws Sherman av 3d s Greenleaf

**L. Turner & Sons**

Office, south of  
Davis st., west of  
R.R. Tel. 53.

Livery and  
Boarding Stables

- Helms Augusta Mrs, r 617 Benson av  
 Helms Anna Miss, cook M W Kirk  
 Hemenway Francis W, student N W U, r Sigma Chi chapter  
 house, 448 Church  
 Hempstead E, r 434 Asbury av  
 Henderson E G, farmer, r cor Sheridan rd and Greenleaf av  
 Henderson James, janitor Boat house, r 322 Judson av  
 Henderson John, coachman G S Lord  
 Henderson L D, dentist 401 Davis, r 403 Davis  
 Hendrick Mary E, Miss, r 602 Wesley av  
 Hendrick Sarah L, Mrs, r 602 Wesley av  
 Hendricks John, teamster brickyard, r Evanston av se cor Wash-  
 ington  
 Hendricks Thomas, picture frame maker, r e of Dempster st depot,  
 C M & St P Ry  
 Hendrickson Chris, r 310 Railroad av  
 Hendy C A, Miss, nurse, r 403 Davis up stairs  
 Hennessy Agnes, r 1009 Church  
 Henning Fred, lab, r 1116 Oak av  
 Hennings John, lab T B Blanchard & Co, r sw cor Clark and  
 Maple av  
 Henry Alfred H, Rev, traveling correspondent for Frank Leslie's  
*Weekly Magazine*, r 742 Chicago av  
 Henry Arthur A, traveling correspondent for Frank Leslie's  
*Weekly Magazine*, r 742 Chicago av  
 Henry Mary Miss, nat'l supt press department W C T U, r 742  
 Chicago av  
 Henry S M I, Mrs, evangelist Nat W C T U, r 742 Chicago av  
 Herson Anna Miss, servant E H Parker  
 Heppner Wm W, teaming and tree moving, r 1222 Railroad av  
 Herben S J, Rev, associate editor *Epworth Herald*, city, r  
 714 Chicago av  
 Herman Christopher P, student **BRYANT & STRATTON**  
**CHICAGO BUSINESS COLLEGE**, Washington n e  
 cor Wabash av Chicago  
 Herron Anna Miss, r 1030 Church  
 Hesler Alexander, photographer city, r 87 Lake  
 Hesler Archie, clk Reed & Murdoch city, r 87 Lake

- Hesler Fred A, M D, naval surgeon, r 87 Lake  
 Hesler Helen J, Miss, artist, r 87 Lake  
 Hess A W, r Hamilton near Michigan av  
 Hess Daniel W, shipping clerk with Fairbanks, Morse & Co city,  
 r 614 Oak av  
 Hess Geo W, attorney city, r 316 Dempster, tel 33  
 Hess Grace Miss, bds Hamilton nr Michigan av  
 Hess J C, commercial traveler, r 210 Hinman av  
 Hess M E, Mrs, r 117 Hinman av  
 Hess W D, r Hamilton nr Michigan av  
 Hewitt B, Mrs, r 21 Chicago av  
 Hewson Ella Miss, student Woman's college  
 Heyer Helen Miss, r 830 Church  
 Hjertson Hedwig, servant Wm Bartlett  
 Hians Maggie Miss, servant J H Morse  
 Hicks Orrin B, student **BRYANT & STRATTON CHI-  
 CAGO BUSINESS COLLEGE**, Washington ne cor  
 Wabash av Chicago  
 Higgins Lulu Miss, bds 325 Judson av  
 Hilbert Lottie Mrs, widow, r 1170 Jackson av  
 Hildahl Florence, servant T P Stanwood  
 Hildreth L E, fire ins, 115 Monroe city, r 128 Judson av  
 Hill Benj F, banker, 410 Davis r 35 Forest av  
**HILL BROS**, (Benj F jr and Nat A Hill), props Citizens  
 bank, insurance agency, 410 Davis  
 Hill Edw, bds 316 Hinman av  
 Hill Edw S, cashier Joy Morton & Co, 13 Lake city, r 227 Ben-  
 son av  
 Hill E N, r 709 Greenwood boul  
 Hill H B, carriages 396 Wabash av city, r 227 Benson av  
 Hill James P, butler H R Wilson  
 Hill John A, with Storm & Hill city, r 706 Ridge av  
 Hill Louise D, Miss, teacher city, r 227 Benson av  
 Hill Lucy S, Miss, r 706 Ridge av  
 Hill Nat A, banker, 410 Davis, (Hill Bros), r Llewellyn Park  
 Hill Robert, wholesale drygoods (Storm & Hill) city, r 706 Ridge  
 av, tel 100  
 Hill R E, hosiery and underwear, 434 Rookery bldg city, r 316  
 Hinman av

**H. M. ANGLE, | BICYCLE REPAIRING**  
 By Competent Mechanists  
 434 DAVIS STREET.

- Hill Robert P, with Storm and Hill city, r 706 Ridge av, tel 100  
Hiller Bodo H, fireman C M & St P ry, r 604 Foster  
Hillis N D, Rev, pastor First Presbyterian church, r 721 Grove  
Hills Geo P, student N W U, r Sigma Chi house 448 Church  
Hinchliff Geo, mason contractor, room 3 159 La Salle city, r  
Park av nr Hammet  
Hines Nannie M, Miss, principal Hinman av public school, r 706  
Chicago av  
Hinman G D, r 522 Maple av  
Hinman Literary Society, University hall  
Hinsdale Henry K, stenog 15 Wabash av city, r 724 Asbury av  
Hinsdale Henry W, broker 19 Wabash av city, r 728 Asbury av  
Hintz Mary Mrs, r 122 Dempster  
Hissock Chris, lab, r Grove st and Dewey av  
Hitchcock Anna L, Miss, r 705 Greenwood boul  
Hitchcock Bert, r 705 Greenwood boul  
Hitchcock Emma R, Miss, r 705 Greenwood boul  
Hitchcock W D (Hitchcock & Foster), 8 Rookery city, r 705  
Greenwood boul, tel 67  
Hitt Isaac R (Isaac R Hitt & Co), 142 Dearborn st city, r 723  
Chicago av  
Hitt Isaac R, jr (Isaac R Hitt & Co), 142 Dearborn st city, r 723  
Chicago av  
**HITT ISAAC R & CO**, (Isaac R, Willis M and Isaac R Hitt  
jr), real estate 142 Dearborn city, Evanston branch 516 Davis  
Hoag Building, 403 Davis  
Hoag Ernest B, student N W U, r 301 Davis  
**HOAG T C & CO**, prop Evanston bank, 327 Davis, tel 151  
Hoag Thomas C, Pres Evanston Savings Bank 327 Davis, r 301  
Davis, tel 151  
Hoag Wm G, ins and real estate 327 Davis, r 301 Davis, tel 151  
Hoar Nellie Miss, student Woman's college  
Hobbs Chris, lab, r 1125 Lake  
Hobbs Joseph, plumber, r 414 Ashland av  
**HOBBS JOSEPH**, painter and decorator 508 Davis, r  
1025 Greenwood boul  
Hobbs Robt J, painter, r 416 Ashland av  
Hockley Benj, whitewasher, r 509 Sherman av

**Columbia Bakery** | 515 DAVIS STREET, MANN BUILDING.  
All kinds of Fancy Ice Cream and  
Cakes made to order.

**S. A. KEAN & CO.**

BANKERS, 100 WASHINGTON ST. CHICAGO.  
All GENERAL BANKING FACILITIES Extended.

Receive ACCOUNTS, issue INTEREST  
CERTIFICATES of DEPOSIT, FOR-  
EIGN DRAFTS and TRAVELLERS'  
LETTERS OF CREDIT.

- Hockley George, whitewasher and calciminer, r 1187 Lake  
 Hoepner John, lab, r 1119 Greenwood boul  
 Hoff Fred W, carp and builder 600 Benson av, r ss Central av nr  
 First  
 Hoff Herman, v pres Hartt Mnfgr Co 13 and 15 N Jefferson  
 city, r es Grosse Point bet Alice and Evelyn  
 Hofflin John, clk F Warren, r Grove and Wesley  
 Hoffman Carrie Miss, r Emerson nr Wesley av  
 Hoffman Celia, servant Thos Reese  
 Hoffman May, servant R K Goff  
 Hoffman Mary Miss, servant Geo Woodley  
 Hoffman Peter, carp, r ns Emerson 2d house west Willard av  
 Hoge Catherine Miss, r 126 Maple av  
 Hoge Holmes, 1st Nat'l Bank city, r 126 Maple av, tel 97  
 Hoge Jean Miss, r 126 Maple av  
 Hoge Louise Miss, r 126 Maple av  
 Hogle Charles R, freight and ticket clk Milwaukee, Lake Shore  
 & Western R R 197 S Clark city, r ss Hartzell av cor  
 Walnut  
 Hogle S B, Miss, teacher, r First 1st n of Lincoln av  
 Hogle Wm N, upholsterer, es First 1st n Lincoln av  
 Hogle B, Mrs, r First 1st n of Lincoln av  
 Hogle H H, upholsterer, r First 1st n of Lincoln av  
 Holabird Wm (Holabird & Roach 57, 115 Monroe city), r 414  
 Oak av  
 Holbrook Frederick A, sec'y A H Andrews & Co city, r 448  
 Foster  
 Holbrook Z S, v pres A H Andrews & Co 195 Wabash av city,  
 r 505 Chicago av  
 Holden Chas, lab, r 227 Ashland av near Lake  
 Holden H D, collector city, bds 212 Asbury av  
 Holden Robert H, printer Press Co, r Masonic temple, 511 Davis  
 Holderman Mary Miss, student Woman's college  
 Hollister M E, Judge, r 632 Sheridan rd  
**HOLLINGER, THEODORE T**, painter and decorator 524  
 Davis, r 1122 Orrington av  
 Hollingshead John, with Western News Co 44 Randolph city, r  
 140 Hinman av

**ALF. JOHNSON,**

**CONTRACTOR & BUILDER,**  
OFFICE, 532 DAVIS STREET,  
RESIDENCE, 1124 ORRINGTON AVE.



**RICE & CREIGHTON,**  
130 DEARBORN ST., CHICAGO.

**INVESTMENTS**  
In Interest Paying Securities.

EVANSTON DIRECTORY.

119

Hollingshead Thomas C, student N W U, r 140 Hinman av  
Holloway Edwin, butler J K Armsby  
Holm Alma Miss, servant S A Kean  
Holm Lena, Miss, servant Geo Bristol  
Holm Louisa Miss, servant E A Lord  
Holmes Kate Miss, r 603 Emerson  
Holmgren M L, decorator, r 515 Dempster  
Holmquist Hilda, housekeeper, r Central av 1st w C M & St P  
tracks  
Holst Henrietta Mrs, r 722 Sherman av 2nd floor  
Holst Kittie, servant 738 Chicago av  
Holt Robert, student N W U, 1040 Chicago av  
Honeywell S A, Mrs, dressmaker, r 711 Davis  
Hood George, boots and shoes, r 210 Benson  
Hood Helen L, Miss, cor secy Ill W C T U, r 732 Chicago av  
Hood John A, Chicago Wood Mat Co, r 210 Benson av  
Hook Paul D, student **BRYANT & STRATTON CHICA-  
GO BUSINESS COLLEGE**, Washington ne cor  
Wabash av city  
Hooker Minnie Miss, r 802 Davis  
Horan John, carpenter, r 532 Davis 2nd floor, entrance on Benson  
av  
Horan Maggie Miss, dressmaker, r 532 Davis 2nd floor, entrance  
on Benson av  
Horan Maria Miss, r 1028 Davis  
Horan Rose Miss, dressmaker, r 532 Davis 2nd floor, entrance on  
Benson av  
Horne Hannah, servant David Dewey  
Horswell Chas H, Rev, professor G B I, r 725 Orrington av  
Horswell George H, professor Prep N W U, r 726 Hinman av  
Hotchkiss E Douglas, with Everett & Post city, r 507 Hinman av  
Hotchkiss Edward, r 507 Hinman av  
Hotchkiss Stewart R, clk Chicago Natl Bank, r 507 Hinman av  
Hough G W, director Dearborn observatory, N W U, r ws  
Orrington av cor Noyes  
Housel B F, r 722 Orrington av  
Housel Edward, police, r 722 Orrington  
Houston Alice M, Miss, r 326 Forest av

**Mrs. H. M. Taylor**

**HAIRDRESSER**  
AND DEALER IN HAIR GOODS,  
518½ SHERMAN AVE. NEAR DAVIS ST.

**SUBSCRIBE for the EVANSTON PRESS!**  
YOU CANNOT AFFORD TO BE  
BEHIND THE TIMES.

YOU CANNOT AFFORD TO BE BEHIND THE TIMES.

SUBSCRIBE for the EVANSTON PRESS!

# HILL BROS. INSURANCE, REAL ESTATE & LOANS, 410 DAVIS STREET.

120

EVANSTON DIRECTORY.

- Houston E E, Mrs, r 326 Forest av
- Houston Florence Miss, r 326 Forest av
- Howard E C, real estate, r 44 Hinman av
- Howard Frank A, druggist, 534 Davis, r same
- Howard George Edw, r 44 Hinman av
- Howard Rose Miss, r 44 Hinman av

TELEPHONE 21.

TELEPHONE 21.

## † FRANK A. HOWARD, †

### Pharmacist and Druggist,

Prescriptions filled with the strictest integrity and care. A complete and well-selected assortment of Toilet requisites, etc., always in stock.

534 Davis Street, Cor. Benson Avenue, Evanston, Ill.

### HOWARD'S DRUG STORE, F A Howard, prop, 534 Davis

- Howell J W, lawyer 85 Dearborn city, r Essex flats
- Howland Arthur H, r 121 Chicago av
- Howland F W, clk Crane Bros city, r 121 Chicago av
- Howland G E, clk C & N W Ry city, r 121 Chicago av
- Howland J E, Miss, r 121 Chicago av
- Howland M, Mrs, r 121 Chicago av
- Howland N V, Miss, clk Pearson Mfg Co city, bds 121 Chicago av
- Hoy Louisa Miss, dressmaker, 503 Dempster
- Hoyt Clara Miss, student, Woman's college
- Hubbard Barton, with Spalding Bros 108 Madison. city, r 418 Church, tel 83
- Hubbard Giles, lawyer 55 Dearborn room 21, city, r 418 Church, tel 83
- Hubbard Jos D, attorney, r 124 Ridge av, tel 163
- Hubbard J N, wholesale broom corn 125 Kinzie, city, r 333 Maple av
- Hubbard Wm, commercial traveler C P Kellogg & Co, city, bds Avenue house

**BUY BRICK** | The Cheapest and Best. | **LILL BROS.**  
YARD, OAKTON AVE, SOUTH EVANSTON.

**McMULLEN'S** Woven Wire Fencing. SEE IT ALONG RAILWAYS.  
 THE McMULLEN WOVEN WIRE FENCE CO.  
 118-120 N. Market St., Chicago.

- Hubbart Jos, with Watts, DeGolyer Varnish Co, city, r 315 Sherman av  
 Hubbart J Roy, student, r 315 Sherman av  
 Hubbell Florinda A, Mrs, dressmaker, r 1513 Ridge av  
 Hubert Edward, sr, shoemaker, r sw cor W Railroad av and Central av  
 Hubert Edward, jr, shoemaker city, r ws Grosse Point av n Central av  
 Hudson E J, Mrs, matron College cottage, r 803 Orrington av  
 Hugett Carrie, servant Mrs Brainard, 726 Hinman av  
 Hughes Chas F, train dispatcher C M & St P, city, r 1304 Maple av  
 Hughes Frank, carpenter, r 1309 Maple av  
 Hughes R E, bds Avenue house  
 Hull A B, paymaster C & N W Ry, r 324 Hinman av  
 Hull Lyman R, student **BRYANT & STRATTON CHICAGO BUSINESS COLLEGE**, Washington ne cor Wabash av city  
 Hull Mary H, Mrs, r Michigan av bet Hamilton and Greenleaf  
 Hulten Henry, r 621 Sherman av  
 Hulvertson Carrie, laundress J B Kirk  
 Humphrey Maria Miss, baker, 603 Emerson  
 Humphrey Wirt E, student N W U, r 607 Orrington av  
 Hunkins R S, Mrs, r 1313 Sheridan rd  
 Hunsdon Alice, servant, 472 Emerson  
 Hunt Alfred O, r 108 Chicago av  
 Hunt Carrie L, r 516 Oak  
 Hunt Cynthia O, Mrs, r 108 Chicago av  
 Hunt Ezra, tailor 4 Railroad av, r 1040 Emory av  
 Hunt Ezra E, painter, r 1040 Emory av  
 Hunt Fred, coachman M Butler  
 Hunt Hamilton E, r 108 Chicago av  
 Hunt Hamilton E, jr, r 108 Chicago av  
 Hunt H C, Parkhurst & Wilkinson city, r 516 Oak av  
 Hunt Mary O, Miss, r 108 Chicago av  
 Hunt Jessie Miss, r 516 Oak av  
 Hunt John L, clk Jones & Laughlin city, r 516 Oak  
 Hunt John Percival, r 108 Chicago av

**E. W. LEARNED** | ALL KINDS **Fruits and Vegetables** | IN SEASON. | 421 **DAVIS STREET** | TELEPHONE 29

**GEO. SIMPSON**

**Coal, Wood and Kindling**  
 COR. CHURCH ST. & RAILROAD AVE.

UNIVERSITY PRESS CO. | DAVIS STREET, NEAR FOUNTAIN. | Society and Commercial Printing.

# Isaac R. Hitt & Co. | REAL ESTATE.

142 DEARBORN ST., CHICAGO.  
516 1/2 DAVIS ST., EVANSTON.

122

EVANSTON DIRECTORY.

- Hunt L R, Miss, r 516 Oak av
- Hunt, S Florence, Miss, r 108 Chicago av
- Hunt Myron H, student N W U, r Sigma Chi chapter house, 448 Church
- Hunt Nettie J, Miss, student College cottage
- Hunting S F, teamster, r 1514 Ridge av
- Hurd H B Hon., drainage commissioner, r 530 Ridge av
- Hurley Catherine, servant, Z S Holbrook
- Hursel Emma Miss, servant, Chas Neeley
- Huse James B, contractor and builder, r 715 Orrington av
- Hutchins C M, instructor Conservatory of Music, r 1112 Sheridan rd
- Hutchins Minnie Miss, teacher Wesley avenue school
- Hyde E A, iron dealer with Forsythe city, r 722 Asbury av, tel 68
- Hyman Leonard D, student **BRYANT & STRATTON CHICAGO BUSINESS COLLEGE**, Washington ne cor Wabash av city

## Ice Boxes, Ice Cream Freezers,

ICE PICKS, ICE WATER COOLERS.

### JAMES C. CONNOR,

419 DAVIS STREET, - - EVANSTON.

- IDE ARTHUR, r 321 Maple av
- Ide Chas B, clk merchant's national bank city, r 321 Maple av
- Ide Geo B, clk first national bank city, r 321 Maple av
- Ide Geo, Mrs, r 321 Maple av
- Ide Helen M, Miss, r 321 Maple av
- Ide Wm K, clk first national bank city, r 321 Maple av
- Iglehart Nicholas G, r 317 Maple av, tel 120
- INDEX COMPANY The**, 325 Davis, printers and publishers, John A Childs pres, R A Patterson sec, E K Boisot treas
- Ingberg Hulda, servant T W Heermans

**L. Turner & Sons** | Office, south of Davis st., west of R.R. Tel. 53. | Livery and Boarding Stables

# DRURY BROS.

Real Estate, Elegant Residence Property at  
WILMETTE and along SHERIDAN ROAD  
a Specialty. 1110-1112 Tacoma Building,  
N. E. Cor. La Salle and Madison Sts.

EVANSTON DIRECTORY.

123

- Ingraham Chas T, student **BRYANT & STRATTON CHICAGO BUSINESS COLLEGE**, Washington ne cor Wabash av city
- Ingraham Sidney C, r 1503 Ridge av
- I O O F lodge, rooms 421 Davis upstairs
- Iott Bessie M, Miss, r 815 Grove
- Iott Ella May Miss, r 815 Grove
- Iott Frank C, r 815 Grove
- Iott Geo H, musician, r 521 Oak av
- Iott Helen M, Miss, student, r 521 Oak av
- Iott Lewis, ins agt Tacoma bldg city, r 815 Grove
- Iott M B, ins agt Tacoma bldg city, r 815 Grove
- Iredale Geo, furniture 520 Sherman av, r same, tel 95
- Ireland Bella Miss, nurse J B Kirk
- Irving Hannah, cook 722 Asbury av
- Irving Wm, student N W U, bds 201 Benson av
- Isbester John, r 534 Wesley av, tel 135
- Isbester Tunis, mngr Eames Vacuum Brake & Utica Headlight Co Phoenix bldg city, r 534 Wesley av, tel 135
- Isbester Tunis jr, r 534 Wesley av, tel 135
- Itell Frederick C, student **BRYANT & STRATTON CHICAGO BUSINESS COLLEGE**, Washington ne cor Wabash av Chicago

## James C. Connor, . . .

Dealer in Hardware, Furnaces, Stoves, Tinware,

AND HOUSE FURNISHING GOODS.

419 DAVIS STREET, - - EVANSTON, ILL.

- JACKSON CARL, student N W U, r 417 Clark
- Jackson James J, calciminer, r ws W Railroad av bet Grant av and Lincoln av
- Jackson Katharine A, Miss, r 813 Hinman av
- Jacobi Katie Miss, servant, ws Orrington av cor Noyes

**PAVING CONTRACTORS** | Dolese & Shepard  
162 Washington St.

MAGILL & EASTMAN

Wm. C. Magill,  
Frank L. Eastman.

FIRE INSURANCE

204 LA SALLE  
CHICAGO

Sheet Asphalt | Smooth, Cleanly and most Durable Pavement.

READ THE EVANSTON PRESS FOR LOCAL NEWS

- Jacobs B E, student N W U, compositor *Press*, r Heck hall
- Jacobsen R C, journalist, bds French house
- Jacobson Andre, painter, r 344 Lake
- Jacobson Anna, cook H G Powers
- Jacobson Annie, laundress G S Lord
- Jacobson John A, coachman Dr Clapp
- Jacobson Mary, servant 468 Emerson
- Jacobson Wm, painter, r 344 Railroad av
- James Edwin S, engineer C M & St P, r 512 Hamlin
- Jamison George, student N W U, r 3 Simpson place
- Jans Herbert, coachman, r 713 Emerson
- Jans Nicholas, laborer, r 713 Emerson
- Janssen John, student N W U, r 912 Sheridan rd
- Jasper John, laborer, r 1326 Meridian
- Jauer Ernst, locksmith and bell hanger 415 Davis
- Jaycox Louisa M, Mrs, boarding house, 706 Chicago av cor Church
- Jaycox William, contractor and builder, r 706 Chicago av
- Jeffery Allen, Life Ins Mass Mut, r 743 Orrington av
- Jenkins George R, oils, city, r 636 Wesley av
- Jenks Burr, clk H C Parsons, Chancellor av nr First
- Jenks John B, laborer, r Chancellor av nr First
- Jenks John B Mrs, dressmaker with Miss E Hardy, r Chancellor av nr First
- Jenks L A, Mrs, widow O S, r ws Broadway cor Livingston av
- Jenks Livingston, student N W U, r 440 Church
- Jenks Mary Mrs, r ws Broadway cor Livingston av
- Jenks Oliver, proof reader H O Shepard city, r ws Broadway cor Livingston av
- Jenks Pearl Miss, teacher Central Avenue public school, r sw cor Broadway and Livingston av
- Jenks William N, student **BRYANT & STRATTON CHICAGO BUSINESS COLLEGE**, Washington ne cor Wabash av city
- Jenks Winnie Miss, bkpr Postal Telegraph Co city, r Chancellor av nr First
- Jennings John, teamster, r 513 Benson av
- Jennings Michael, express, r Clark 2nd e of Ridge av
- Jennings Nettie Miss, student Woman's college

ANGLE & MUNSON | Electric Light Fixtures  
434 Davis St., Evanston.

**INSURE YOUR LIFE** in the Total Abstinence Life Association of America. ROYAL INSURANCE BUILDING, CHICAGO.

- Jennings Wm H, gas fitter N W Gaslight & Coke Co 602 Benson av, r 610 Maple av  
 Jennings Richard M, expressman, r se cor Ridge av and Clark  
 Jennings S A, architect, 421 Davis, r cor Greenwood and Benson avenue  
 Jennings Silas D, carp, r 416 Asbury av  
 Jensen Ernest, gardner C A Buell  
 Jensen Inga Miss, matron Norw-Dan Theo school, r 830 Sherman av  
 Jensen Carrie, cook G S Lord  
 Jeppesen Rasmus, painting, r 721 Benson av, bldg in rear  
 Jeppesen Henrik, lab, r 721 Benson av 2d floor  
 Jeppesen Annie Miss, bds 217 Greenwood  
 Jeppesen H P, (Thomas & Jeppesen), r 721 Benson av  
 Jergenson E, Miss, works at Ev steam laundry, r 634 Sherman av  
 Jernegan Chas, bd of trade city, r 319 Benson av  
 Johns Lydia Miss, servant, 622 Forest av  
 Johnson A F, dairy, r 1984 Sheridan road 1st n lighthouse  
**JOHNSON ALFRED**, contractor and builder 532 Davis, r 1124 Orrington av  
 Johnson Anna T, servant, 730 Judson av  
 Johnson Anna Miss, servant J J Adams  
 Johnson Annie, servant 828 Hinman av  
 Johnson Annie, servant 613 Hamlin  
 Johnson Annie Mrs, widow, r 461 Park  
 Johnson A B, dairy, r 422 Cook  
 Johnson Anthony, expressman, r 1124 Church  
 Johnson Anthony, dairy, r 742 Ashland av  
 Johnson A P, carp, ns Grove av w Prairie av  
 Johnson August, clk Evanston Hardware Co, r 206 Sherman av  
 Johnson August, carp, bds 412 Sherman av  
 Johnson Augusta Miss, r 803 Benson av  
 Johnson Augusta, servant A Hesler  
 Johnson Axel, carp, r 412 Sherman av  
 Johnson Bent, sewer bldr, r 1122 Railroad av  
 Johnson & Co, C C, grocers 621 Davis  
 Johnson Carl, tinner, ws Foster bet Isabella av and Thayer av  
 Johnson Charles, lumber yard, r 1013 Emory av

**Columbia Bakery**

515 DAVIS STREET, MANN BUILDING.  
 All kinds of Fancy Ice Cream and  
 Cakes made to order.

SPRINGFIELD F. & M. INS. CO. | CHAS. A. WIGHTMAN | PRESS BUILDING.

- Johnson Carrie, laundress M W Kirk  
 Johnson Damon, student N W U, 714 Chicago av  
 Johnson Ellen, servant 738 Chicago av  
 Johnson Emma, servant 1038 Sherman av  
 Johnson Emma Miss, cook J M Larimer  
 Johnson Frank, lab, r 742 Ashland av  
**JOHNSON FRED**, propr Northwestern laundry, 803 Benson  
 av, r sw cor Maple av and Foster  
 Johnson F L, student N W U, 714 Chicago av  
 Johnson Geo, clk James C Connor, r 509 Grove  
 Johnson Gustav, coachman J M Larimer  
 Johnson G D, Mrs, r 28 Raymond av  
 Johnson Hannah, servant 417 Ridge av  
 Johnson Hans G (C C Johnson & Co), r 1028 Maple av  
 Johnson Hilda, servant 832 Hinman av  
 Johnson Ida Miss, r 422 Cook  
 Johnson Isaac, clk French laundry, r same  
 Johnson J A, clk Evanston Hardware Co, r 104 Sherman av  
 Johnson Jennie Miss, servant 725 Chicago av  
 Johnson J G, painter and decorator, r 134 Railroad av  
 Johnson John A, coachman, r 706 Ridge av  
 Johnson John, milkman, r 423 Cook  
 Johnson Lena Miss, servant, r 625 Hinman av  
 Johnson L N, prof Evanston high school, r 223 Chicago av  
 Johnson Leonard, carp, ss Thayer av 1st w Hammet  
 Johnson Mary Miss, servant J J Adams  
 Johnson M, student N W U, bds 211 Chicago av  
 Johnson Martin, tailor, cloak-cutter, city, r 721 Ridge av  
 Johnson Minnie Miss, r 705 Greenwood boul  
 Johnson Nils Chris, lab, r 1018 Emory av  
 Johnson Otto, milk dealer, r Center cor Sheridan rd  
 Johnson P G, carp, r 412 Sherman av  
 Johnson Sophie Miss, servant, 1018 Church  
 Johnson S, carp, r 412 Sherman av  
 Johnson Susie Miss, r 422 Cook  
 Johnson Tillie Miss, servant H A White  
 Johnson Tillie, laborer Evanston Steam laundry, r 709 Emerson  
 Johnson Thomas, r 613 Hamlin

**ALF. JOHNSON, |**

**CONTRACTOR & BUILDER,**  
 OFFICE, 532 DAVIS STREET,  
 RESIDENCE, 1124 ORRINGTON AVE.



RICE & CREIGHTON,

130 DEARBORN ST., CHICAGO.

EVANSTON

REAL ESTATE

EVANSTON DIRECTORY.

127

- Johnson Wallace L, student N W U, r 708 Orrington av  
 Johnson Wm, servant Hon J L Beveridge, 743 Chicago av  
 Johnston Alexander, bds French house  
 Johnston Anna Miss, artist, r 315 Chicago av  
 Johnston Eleanor Miss, r 315 Chicago av  
 Johnston Thomas T, civil engineer with S E Pooley, r 724 Sherman av  
 Johnston Walter, bds French house  
 Jones A B, private secretary Marshall Field, r 125 Hinman av  
 Jones A L, Mrs, r 417 Clark  
 Jones Dale M, student **BRYANT & STRATTON CHICAGO BUSINESS COLLEGE**, Washington ne cor Wabash av city  
 Jones Frank, laborer, r Church last house west  
 Jones H W, bds 134 Ridge av  
 Jones J A, Mrs, r 142 Maple av  
 Jones Joseph B, agt Equitable Life, r ws W Railroad av nr Alice  
 Jones Lulu Miss, student Woman's college  
 Jones Minnie Miss, r 417 Clark  
 Jones Nancy Mrs, widow, r 610 Park  
 Jones Philip, r 614 Foster  
 ✓ Jones Sylvester F, Rev, pastor First M E church, r 632 ~~Hinman av~~ *Maple ave NE cor of Greenwood*  
 Jones Vincent, student N W U, r 1040 Sheridan rd  
 Jones Walter C, carp, r cor Greenleaf av and Orrington av  
 Jones W H, mnfr 81-83 W Monroe, r 134 Ridge av  
 Jones W O, clk Evanston Hardware Co, r 134 Ridge av  
 Jones Wm H, supt American Paper Bottle Co, New York, r 614 Foster  
 Joplin Belle Mrs, laundress, r 418 Benson av  
 Jordan Lewis Henry, secretary and treasurer Topaz Co city, bds 143 Chicago av  
 Jordan M H, student N W U, r 506 Oak av  
 Jordan Mary, servant French house  
 Judd Geo T, asst bus mngr *Orange Judd Farmer*, r 511 Ridge av  
 Judd James S, associate editor *Orange Judd Farmer*, r 511 Ridge av

SUBSCRIBE for the EVANSTON PRESS!

YOU CANNOT AFFORD TO BE BEHIND THE TIMES.

Mrs. H. M. Taylor |

518 1/2 Sherman Ave, near Davis St.

| Caterer

SUBSCRIBE for the EVANSTON PRESS!  
YOU CANNOT AFFORD TO BE  
BEHIND THE TIMES.

# HILL BROS. INSURANCE, REAL ESTATE & LOANS, 410 DAVIS STREET.

128

EVANSTON DIRECTORY.

Judd Orange, editor *Orange Judd Farmer*, 226 La Salle city, r 511  
Ridge av

Judson Frank P, American Exchange Nat bank, r 413 Church

Judson Helen E, Miss, r 413 Church

Judson Harry B, 1st National Bank city, r 413 Church

Judson Emily M, Mrs, r 413 Church

Jules John S, student **BRYANT & STRATTON CHI-  
CAGO BUSINESS COLLEGE**, Washington ne cor  
Wabash av city

Junkins Frank H, carp and painter, r 8 Cook

Junkins James E, house painter, r 8 Cook

## **K**nives and Forks and Everything Else

— IN THE LINE OF CUTLERY.

### **JAS. C. CONNOR, 419 DAVIS ST., EVANSTON, ILLINOIS.**

**K**AHNEN HUBBARD, lab, r 814 Clark

Kameron Anna Miss, servant C H Talbot

Kappa Alpha Theta (ladies' fraternity), hall 329 Davis

Kappa Kappa Gamma (ladies' fraternity), hall 403 Davis

Kappelman Bros, job printers, 406 Davis

Kappelman Edwd L, printer, r ns Evarts e Evanston av

Kappelman Fred P, barber, propr University Barber Shop, 406  
Davis, r ns Evarts av e Evanston av

Kappelman H C, barber, University Barber Shop, 406 Davis, r  
ns Evarts av e Evanston av

Karston Chas, sprinkler, Dewey av nr Lake

Kartheiser Jennie Miss, servant Chas Whitemore

Kartheiser Kate Miss, servant F K Stevens

Kartheiser Lizzie Miss, servant Mrs M H Bass

Kauffman Antonia, r 403 Benson av

Kauffman Samuel, dry goods, 516 Davis, r 403 Benson av

Kauffman's Sons S (Eugene C, Richard S and S Kauffman), dry  
goods, 516 Davis

## **Cheapest Brick | Also | LILL BROS.** the Best | COMES FROM **Oakton Ave., So. Evanston.**

**McMULLEN'S** All Steel Lawn Fencing. SEE THOSE IN  
 EVANSTON.  
 THE McMULLEN WOVEN WIRE  
 118-120 N. Market St., Chicago. FENCE CO.

EVANSTON DIRECTORY.

129

Kay Livonia Miss, student Woman's college  
 Kealey Ellen Mrs, r 637 Judson av  
**KEAN S A**, banker (S A Kean & Co) 100 Washington city,  
 r 325 Judson av  
**KEARNEY GEORGE**, justice of the peace and notary  
 public, 516 Davis up stairs, r 1028 Ridge av, tel 108  
 Kearney George A, plumber, r 1028 Ridge av  
 Kearney Wm F, teamster, r 1028 Ridge av  
 Kedzie John H jr, student N W U, r 430 Ridge av  
 Kedzie J H, lawyer 120 Randolph city, room 6, r 430 Ridge av  
 Kedzie Margaret F Miss, r 430 Ridge av  
 Keefe George, lather, r Park av w Hammet  
 Keefe John S, police, r 805 Emerson  
 Kehoe Fannie Miss, housekeeper Rev Donahoe  
 Kehoe Pat, lab, r 720 Park  
 Keith Henry A, gen mgr Chicago Foundry Co, r 127 Hinman  
 Kellam John H, fire ins and real estate, office Park bldg opp C &  
 N W station, r 132 Maple av  
 Keller Johanna Miss, machine sewing city, r 816 Clark  
 Keller Pat, lab, r 816 Clark  
 Kelley Thomas H, student **BRYANT & STRATTON CHI-**  
**CAGO BUSINESS COLLEGE**, Washington ne cor  
 Wabash av city  
 Kelling Joseph, teamster, r 1118 Railroad av  
 Kelling Chas, r 562 Ashland av  
 Kellogg Henry H, r 1038 Sherman av  
 Kellogg Julius F, prof N W U, r nw cor Orrington and Lincoln  
 avs  
 Kellogg Margaret Miss, teacher in Haven school, r 835 Chicago  
 av cor University pl  
 Kelley Geo H, architect 115 Dearborn city, r 103 Benson av  
 Kelley Maggie, servant Woman's college  
 Kelley M J, boots and shoes, 615 Davis, r same  
 Kelly Maggie, servant 805 Hinman av  
 Kelsey John D, Rev, pastor Free Methodist church, r 806 Ridge  
 av  
 Kempter Joseph, oils, r Maple av se cor Emerson  
 Kennicott Ransom, student N W U, bds 35 Hinman

**E. W. LEARNED** | 421 Davis Street, Tel. 29. | Staple and Fancy Groceries.

**General Teaming** | **GEO. SIMPSON**  
 Cor. Church Street and Railroad Av.

UNIVERSITY PRESS CO. I DAVIS STREET, NEAR FOUNTAIN. Society and Commercial Printing.

# Real Estate

EVANSTON, WILMETTE,  
and ROGERS PARK  
Houses and Lots,

Isaac R. Hitt & Co.  
142 DEARBORN.

- Kennedy Lina Miss, student Woman's college
- Kenney Belle Mrs, widow, r 611 Emerson
- Kenney Harry J, expressman, r 611 Emerson
- Kenney J H, carpenter, r 325 Benson av
- Kerr James D student **BRYANT & STRATTON CHICAGO BUSINESS COLLEGE**, Washington ne cor Wabash av city
- Kester, R B, student G B I, r Heck hall
- Kevan James H, student G B I, r Heck hall
- KEY GEORGE**, plumber, 512 Sherman av, r same
- Keyes Robert, farmer, r 626 Orrington av
- Kidder D P, Rev Dr, r 418 University pl
- Kidder Daniel, student Evanston high school, r nw cor Lincoln and E Railroad avs
- Kidder Henry M, Col, board of trade, 9 Rialto bldg city, r nw cor Lincoln av and E Railroad av
- Kilamet Maggie, servant, 805 Hinman av
- Kilby Wm, carpenter, r 1115 Oak av
- Kimball Harriet A, Miss, teacher prep N W U, r Woman's college
- Kimball Dorr A, credit man Marshall Field's city, r 406 Asbury av
- Kimbark E U, r ss Dempster 2d e Oak av
- Kind Chas, r 1138 Lake
- Kinder E, carp, r 421 Ashland av
- Kindergarten free, Mrs Helen Walker prin, 512 Davis
- Kindig Frank M, life saving crew, rooms 203 University place
- King Hattie A, Miss, r 231 Judson av
- King Katie Miss, servant M Lewis
- King Mary J, Mrs, r 231 Judson av
- Kingsley H H, prof, supt public schools, r es Judson av bet Hamilton and Dempster
- Kirk Emma Miss, r cor Lake and Ridge av
- Kirk Fred, r cor Lake and Ridge av
- Kirk Josephine Miss, r cor Lake and Ridge av
- KIRK JOHN B**, (James S Kirk & Co) city, r nw cor Lake and Ridge av, tel 44
- Kirk James M, student, r nw cor Lake and Ridge av
- KIRK MILTON W**, (James S Kirk & Co) city, r sw cor Lake and Ridge av, tel 58

# L. Turner & Sons

Office, south of  
Davis st., west of  
R.R. Tel. 53.

Livery and  
Boarding Stables

Kirk Mary, servant Woman's college  
 Kirk Walter, r cor Lake and Ridge av  
 Kirkland Anna Miss, r 519 Davis  
 Kirkman H M, bds French house  
 Kirkman Marshall M, vice pres C & N W ry co city, r se cor  
 Lake and Ridge av  
 Kirkman Willis Bruce, Merchants' Loan and Trust Bank city,  
 r 131 Ridge av  
 Kirscht Lizzie, servant C G Rosenow  
 Kirscht Mary, servant 702 Asbury av  
 Kisch George, florist, r 917 Maple av  
 Kitchell Helen M, Miss, r 79 Davis  
 Kitchell Elizabeth Miss, r 309 Maple av  
 Kitchell F M Mrs, r 309 Maple av  
 Kitchell Laura F, Miss, r 309 Maple av  
 Kitchell N A, Miss, r 309 Maple av  
 Klamfoth Albert, teaming, r 937 Maple av  
 Klapp Eugene, architect, bds Avenue house  
 Klapp W H, dry goods commissioner, bds Avenue house  
 Klarson Ida, servant W F Poole  
 Klatt Augusta Miss, r 639 Hinman av  
 Klat Wm, section hand C & N W ry, r 1160 Jackson av  
 Klein Emma Miss, asst dressmaker, r 714 Orrington av

J. H. ANDERSON,  
President and Treas.

A. A. ANDERSON,  
Secretary.

• • • \* ROSEHILL \* • • •

## Monumental and Building Company,

—Manufacturers and Dealers in—

*Monuments, Building Stone, Granite Paving Blocks, Macadam, Etc.  
Granolithic and Concrete Sidewalks a Specialty.*

OFFICE 162 WASHINGTON ST., ROOM 21, CHICAGO.

SHOW YARD: ROSEHILL CEMETERY, HAVELOCK P. O., ILL.

# CRUSHED STONE | DOLESE & SHEPARD

162 WASHINGTON STREET.

MAGILL & EASTMAN  
Wm. C. Magill,  
Frank L. Eastman.  
FIRE INSURANCE  
204 LA SALLE,  
CHICAGO

READ THE EVANSTON PRESS FOR LOCAL NEWS.

TRINIDAD SHEET

ASPHALT

"I regard as the cheapest and best."  
W. J. TWINING, Engr. Commissioner of Washington.

132

EVANSTON DIRECTORY.

**KLES, THIELE & CO,** (P H Kles, J H Thiele, F S Dorman)  
grocers 417 Dempster, tel 156  
Kles P H (Kles, Thiele & Co) grocer, 417 Dempster r same upstairs

**CHAS. G. KLINE, THE GROCER,**  
521 DAVIS STREET, | CALLS ATTENTION TO . . . .  
| . . . . HIS CHOICE STOCK OF

Staple and Fancy Groceries. Fresh Fruits and Vegetables of every description, at  
+~~~~~ THE LOWEST PRICES. ~~~~~+  
A SPECIALTY is made of Wisconsin Butter in 8½ lb. pkgs. Every one guaranteed.

**KLINE CHAS G,** grocer 521 Davis, tel 103, r ws Ridge  
av 3d n Noyes  
Kline Charles W, student **BRYANT & STRATTON CHI-  
CAGO BUSINESS COLLEGE** Washington ne cor  
Wabash av city

**GEO. R. KLINE,**

DEALER IN

**Flour and Feed,**

OATS, CORN, HAY, STRAW, SALT.

TELEPHONE 103.

519 DAVIS STREET.

**KLINE GEO R,** flour and feed 519 Davis, r 619 Orrington av  
Kline Simon V, r 1540 Ridge av n Noyes  
Kliese Fred E, teamster, r ns Noyes e Ridge av  
Klinkhammer Theo, laborer, r 300 Ashland av  
Klockzüm Wm, laborer, r 524 Emerson  
Klucge Joseph, laborer, r 1311 Fourth  
Knoll Joseph R, student **BRYANT & STRATTON CHI-  
CAGO BUSINESS COLLEGE,** Washihgton ne cor  
Wabash av city

**H. M. ANGLE, | BICYCLES,**  
Instruction free. 434 DAVIS STREET.

Knox I, H, student N W U, bds 235 Judson av  
 Knox L, L, Rev, r 235 Judson av  
 Knox Reuben, lumber 246 So Water city, r 403 Maple av, tel 82  
 Knutsen Karen Miss, bds 114 Maple av  
 Koci Mary Miss, servant R C Nelson  
 Koen Robert, cigars and tobacco 425 Davis  
 Koenig Annie Miss, r 632 Hinman av  
 Koh John, laborer, r 1322 Meridian  
 Kohn David B, student **BRYANT & STRATTON CHICAGO BUSINESS COLLEGE**, Washington ne cor Wabash av city  
 Kolsch Louis F, carp, r 309 Ashland av  
 Koltman John, laborer, r 606 Park  
 Koltman Thomas, r 606 Park  
 Kommer Louis J, grocery and r 1004 Asbury av  
 Kraft Albert A, student N W U, r 618 Orrington av  
**KRAFT A**, milkman, r 421 Ashland av  
 Kramer David, pedler, r 625 Benson av  
 Kramer L E, shoemaker, 1114 Railroad av  
 Kramer John, shoemaker, 1114 Railroad av  
 Krans Gustav, laborer, r Central av w of Stewart  
 Kranz N F, salesman Carson, Pirie, Scott & Co, city, r 138 Chicago av  
 Krissin Mary Miss, servant C A Buell  
 Kroeger Henry, C M & St P ry, r 1109 Oak av  
 Krueger August, gardener, r 817 Benson av  
 Krueger George H, student **BRYANT & STRATTON CHICAGO BUSINESS COLLEGE**, Washington ne cor Wabash av city

**JAMES C. FREEBORN,** 

**TONSORIAN ARTIST**

LADIES' AND CHILDREN'S HAIRDRESSING A SPECIALTY.

\*\*\* ALL KINDS OF HAIR GOODS MADE TO ORDER. \*\*\*

Orrington Avenue Near Davis Street Fountain.

**Columbia Bakery** | 515 DAVIS STREET, MANN BUILDING.  
 All kinds of Fancy Ice Cream and Cakes made to order.

PHENIX FIRE INS. CO. | CHARLES A. WIGHTMAN | Press Building.

In the HOME SAFETY DEPOSIT VAULTS, 143 Adams St., cor. La Salle, Chicago, you can secure absolute SAFETY for your VALUABLES, IMPORTANT PAPERS, JEWELRY, SEALSKINS, PLATE, etc.  
 S. A. KEAN, PRES. J. B. HOBBS, V. PRES.

Krueger Henry, wall paper Janeway & Co, cor Wabash av and Adams, city, r 817 Benson av

**LAWN MOWERS, LAWN TENNIS SETS,** 

Lawn Sprinklers, Hose Reels, &c, &c.

**AT JAMES C. CONNOR'S,**

419 DAVIS STREET, - EVANSTON, ILLINOIS.

**L**AEULO JACOB, tailor, r 719 Benson av

Lagemann Henry, painter, ns Thayer av nr Benn:tt

Laing John, freight clk C & N W ry, r 1100 Oak av

Laing Wm B, Evanston agt C & N W ry, r 1100 Oak av

Lake C C, teller Ft Dearborn National bank, city, r 316 Chicago av

Lampe John A, photographer, Stover & Lampe 415 Davis, r 410 Davis 3d floor

Landberg Helma Miss, r 1014 Emory av

Lane Hannah Miss, r 805 Hinman av

Lane O (Hardy & Lane), r 528 Sherman av

Lang David, laundryman, r 525 Grove

Lang Edward, salesman Price baking powd co city, r 600 Grove

Laning Geo, meat market 311 Ashland av

Lapp Fred, carpet cleaner, r 944 Leon av

Lapp Henry Mrs, widow, r 944 Leon av

Larimer J M, mngr Jones & Laughlin co city, r 114 Maple av, tel 102

Larkins Matthew, laborer, r 1115 Oak av

Larsen Belle Miss, r 803 Benson av

Larson Albert, merchant tailor 420 Davis, r 463 Park

Larson Alma Miss, r 619 Oak av

Larson Anders, r 134 Davis

Larson Annie Miss, servant F B Carter

Larson Augusta, waitress M W Kirk

Larson Carrie Miss, servant Dorr A Kimball

**ALF. JOHNSON,** CONTRACTOR & BUILDER,  
 OFFICE, 532 DAVIS STREET,  
 RESIDENCE, 1124 ORRINGTON AVE.



- Larson Aaren Miss, servant T Bates  
Larson Herman, tailor, r 522 Foster  
Larson Hildruth Miss, r 463 Park  
Larson Ida Miss, student College cottage  
Larson John, 'Domestic' sewing machine, r 720 Davis  
Larson John, tailor, 420 Davis, r 463 Park  
Larson L., coachman J R Lindgren  
Larson Laura Miss, Evanston Steam laundry, r 634 Sherman av  
Larson N P, traveling agt, r 626 Sherman av 1st floor  
Larson Ole, yardman, Avenue house  
Larson Sarah Mrs, dressmaker, r 720 Davis  
Lasher Chas W, com mer 125 S Water city, r 816 Asbury av  
tel 5  
Lass Chris, gardener R B McMullen  
Lass Gus, contractor, r 110 Sherman av  
Lawrence A S, Mrs, r 724 Emerson  
Lawrence Chas E, bds 120 Chicago av  
Lawrence Frederick, Prof Conservatory of Music N W U, r 456  
Church  
Lawrence H C, attorney city, r 224 Hinman av  
Lawrence Louis C, r 724 Emerson  
Lawrence Susie Miss, student College cottage  
Lawson Georgia Mrs, r 31 Chicago av  
Lawson, Capt L O, kpr life-saving station, r 832 Sheridan rd  
Leach H E, student N W U, r 1040 Chicago av  
Leadbetter E O, envelope manufacturer city, r 108 Sherman av  
Leaf Tillie Miss, servant 820 Hinman av  
Leahey Timothy, varnish mnfr Wm Elmdorf & Co, 38 and 40  
Larrabee, city, r 621 Emerson  
**LEARY D P**, coal, wholesale and retail 534 Davis, dock  
foot Dempster, r 113 Chicago av, tel 21  
**LEARNED E W**, grocer 421 Davis, r 315 Greenwood boul,  
tel 29  
Leary Geary, teamster, cor Central av and Meridian  
Leary John, r 113 Chicago av  
Leary John, teamster, cor Central av and Meridian  
Leary Margaret Miss, r 113 Chicago av  
Leary Wm, carp, r 113 Chicago av

**Mrs. H. M. Taylor**

**HAIRDRESSER**  
AND DEALER IN HAIR GOODS,  
518½ SHERMAN AVE. NEAR DAVIS ST.

SUBSCRIBE for the EVANSTON PRESS! YOU CANNOT AFFORD TO BE BEHIND THE TIMES.

# HILL BROS. INSURANCE, REAL ESTATE & LOANS, 410 DAVIS STREET.

136 EVANSTON DIRECTORY.

- Lee Janette E, r 611 Lake
- Lee Philip P, teller Merchant's National bank city, r 611 Lake
- Lee Wm H, attorney 204 Dearborn, city, r 219 Hinman av
- Leek James, dairyman, r Jackson av sw cor Gibbs
- Lemon J Royal, student N W U, hds 809 Chicago av
- Leonard H G, pastor Wilmette M E church, r Heck hall
- Leonard Ralph, janitor Woman's college
- Leonhardt Arthur D (Leonhardt Bros), r 1210 Oak av
- Leonhardt Carrie Miss, 1043 Ridge av
- Leonhardt Chas E (Leonhardt Bros), r 1128 Maple av
- Leonhardt George, coal, r 1048 Ridge av

## LEONHARDT BROS.,

—: DEALERS IN :—

\* COAL, † WOOD, † KINDLING, \*  
HAY, LIME, CEMENT, STUCCO AND HAIR.

OFFICE, BENSON AVE. AND CHURCH ST.

Telephone No. 131. EVANSTON, ILLINOIS.

- LEONHARDT BROS (Chas E and A D Leonhardt) nw cor Church and Benson, tel 131
- Leonhardt Louis & Co (Louis Leonhardt, James A and William P Turner), coal, flour and feed, Maple av opposite C & N W Ry station, tel 50
- Leonhardt Louis (Louis Leonhardt & Co), r 1048 Ridge av, tel 74
- Lepsecomb James, calciminer, r Prairie av ne cor Lincoln av
- Leslie A N, publisher *Farm Implement News*, city, r 148 Judson av
- Leslie Ella Miss, r 148 Judson av
- Lesser W R, florist, r 1120 Grove
- Letcher Wm J, waiter, Avenue house
- Levere Wm, student N W U, r 809 Chicago av
- Levett Annie, servant French house
- Lewis A H, clk, r 234 Hinman av
- Lewis A L, steward Evanston club

<b>Build of Brick</b>	IT IS THE CHEAPEST	<b>LILL &amp; BROS.</b> YARD, Oakton Ave., So. Evanston. OFFICE, cor. Church st. & Benson av.
-----------------------	--------------------	---

- Lake Dennis K, student **BRYANT & STRATTON CHICAGO BUSINESS COLLEGE**, Washington ne cor Wabash av city
- Lewis C Geo, r 416 Oak av
- Lewis Dewey E R, student N W U, r 217 Judson av
- Lewis E R, salesman Thompson & Taylor Spice Co, city, r 217 Judson av
- Lewis Lawrence, bds French house
- Lewis Lottie, servant 629 Hinman av
- Larson Nels P, student **BRYANT & STRATTON CHICAGO BUSINESS COLLEGE**, Washington ne cor Wabash av city
- Lewis Martin O, attorney 86 Washington, city, r 416 Oak av
- Lewis Mary Miss, r 416 Oak av
- Lewis Ralph P, student, r 217 Judson av
- Lewis Tom H, student N W U, r 416 Oak av
- Lewis W A, salesman Park Bros city, r 234 Hinman av
- Lewis W H, secy and treas L N A & C Ry city r 234 Hinman av
- Lemke Martha M, student **BRYANT & STRATTON CHICAGO BUSINESS COLLEGE**, Washington ne cor Wabash av city
- L'Homadieu Stella Mrs, attendant Gray's sanitarium, r ns Livingston av nr Broadway
- Life saving station, Lawrence O Lawson captain, lake front se cor University campus
- Linam Ida Miss, student College cottage
- Lincoln Ice Co, F Warren mngr, 613 Davis, tel 77
- Lindeman Henry, r 804 Emerson
- Lindgren Christine, servant 641 Orrington av
- Lindgren Jennie Miss, r 214 Forest av
- Lindgren John R (Haugan & Lindgren), ne cor Lake and La Salle city, r 214 Forest av
- Lindley J W, carpenter, r 1028 Emory av
- LINDLEY THOS**, carpenter, r 134 Benson av
- Lindsley James, r 328 Railroad av
- Lindstedt Amelia, servant T B Brown
- Lindstrom Eric, r ss Lincoln and Prairie avs
- Lion Fred, jeweler, r 715 Sherman av

**E. W. LEARNED** — **Choicest Teas and Coffees** — **421 DAVIS STREET,**  
 TELEPHONE 26.

**GEO. SIMPSON**

**Coal, Wood and Kindling**  
 COR. CHURCH ST. & RAILROAD AVE.

- Litchfield Almena Miss, dressmaker, r 512 Park  
 Litchfield Lydia Miss, dressmaker, r 512 Park  
 Litchford F G, propr Evanston hotel 611 Davis  
 LITTLE ERICK F, student **BRYANT & STRATTON CHICAGO BUSINESS COLLEGE**, Washington ne cor Wabash av city  
 Little Arthur W, Rev, rector St Mark's Episcopal church, r 1009 Church  
 Littlejohn W J, asst mngr Connecticut fire ins co Rookery bldg city, bds Avenue house  
 Litz Fred, coachman W S Harbert  
 Livingston Chas C, gate tender Grove st, r 226 Railroad av  
 Livingston E V, r 226 Railroad av  
 Ljunggren John, patent medicine manufacturer, r Central av 1st w C M & St P tracks  
 Locke O E, Prof, director conservatory of music, r 456 Church  
 Loebbaka Fred, plasterer, r 1052 Noyes  
 Loebbaka Wm, tinner, r 1052 Noyes  
 Loflay Alma, servant 714 Hinman av  
 Löfberg Emeli, servant Mrs Byron Rice 424 University place  
 Logan Bertha, cook, r 815 Benson av  
 Logan Mary Mrs, washerwoman, r 815 Benson av  
 Loag Emma Miss, r 623 Orrington av  
 Loag Marian Miss, r 623 Orrington av  
 Loag Mary Mrs, r 623 Orrington av  
 Loag Robert, clerk, r 623 Orrington av  
 Long William C, student **BRYANT & STRATTON CHICAGO BUSINESS COLLEGE**, Washington ne cor Wabash av city  
 Loining Jacob, life saving crew, rooms 203 University place  
 Logren Erica, servant Mrs D R Dyche 902 Sheridan rd  
 Loney George, varnish foreman, r 714 Davis  
 Longacre H B, artist, with Chicago engraving co city, r se cor Hartzell av and Walnut  
 Longley Edna Miss, piano and vocal teacher, r Ridge av head of Hill  
 Longely Harry L, lab waterworks, r Ridge av head of Hill  
 Longely Wm H, engineer waterworks, r Ridge av head of Hill

L. Turner &amp; Sons

Office, south of  
Davis st., west of  
R.R. Tel. 53.Livery and  
Boarding Stables

- Lord Alonzo B, 216 La Salle city, r 230 Hinman av  
Lord Cornelia Miss, r 622 Ridge av  
Lord E A, grain shipper 216 La Salle city, r 230 Hinman av  
Lord Edith B Miss, bkpr Enterprise, r 319 Sherman av  
Lord B W, with E A Cummings city, r 622 Ridge av  
Lord Frank E, attorney 107 Dearborn city, r 230 Hinman av  
Lord Fred A, The Enterprise 501 Davis, bds French house  
Lord Geo S (Lord, Owen & Co), 72-74 Wabash av, r 506 Ridge  
av, tel 87  
Lord Katharine Miss, r 622 Ridge av  
Lord Mary W, Miss, student N W U, r 230 Hinman av  
Lord Percy F, 216 LaSalle city, r 230 Hinman av  
Lord Thomas, wholesale druggist (Lord, Owen & Co) 72-74  
Wabash av, r 622 Ridge av  
Lord Wm S, mngr The Enterprise, 501-503 Davis, bds French  
house  
Lorenz Sophie Miss, r 1003 Church  
Louis Paul, butcher Foster & Price  
Louis Rose Miss, servant A Orr  
Lowe H B, bds French house  
Lowe M F, student G B I, r Heck hall  
Lowen Chas, piano-tuner A Reed & Sons city, r ns Noyes 1st w C  
M & St P track  
Lowen John H, piano-tuner, r Evarts av se cor Prairie av  
Lowen Emma A, Miss, student Conservatory of Music N W U,  
r se cor Prairie and Evarts avs  
Lowen Lizzie, servant Wm Holabird  
Lubs Fred, policeman, r 1306 Meridian  
Ludlam J W, cash Bushnell, Glessner & Co city, r 108 Hinman av  
Ludlow Edmund, student N W U, r Sigma Chi chapter house 448  
Church  
Ludlow Jas, carp, r 1154 Jackson av  
Ludwig Fred, laborer, r 1165 Lake  
Lukey Grace Mrs, r 423 Grove  
Lukey Wm (Dunoon & Co), r 610 Grove  
Lunberg Hanna Miss, servant C C Bliss  
Lund Randine Miss, dressmaker, r 1018 Emory av  
Lunt Horace F, r 742 Judson av

## Concrete Stone

DOLESE & SHEPARD  
162 WASHINGTON STREET.

MAGILL & EASTMAN

Wm. C. Magill,  
Frank L. Eastman.

FIRE INSURANCE

204 LA SALLE,  
CHICAGO.

# Asphalt Pavements |

ARE DURABLE, SMOOTH,  
HEALTHY AND NOISELESS.

140

EVANSTON DIRECTORY.

- Lunt Nina G, Miss, r 742 Judson av  
 Lunt Orrington, real estate, r 742 Judson av, tel 26  
 Lunt Geo, board of trade, r 742 Judson av  
 Lunt Margaret Miss, bds French house  
 Lush Anna Miss, servant W D Hitchcock  
 Luttiz Louis, r 24 Dempster  
 Lutz Julius, mail carrier, r 817 Ashland av nr cor Lyons  
 Lyford Mary Miss, student College cottage  
 Lyford Mert Miss, student N W U, r 803 Orrington av  
 Lyman Catharine Mrs, r 716 Orrington av  
 Lyman Harry C, student **BRYANT & STRATTON CHICAGO BUSINESS COLLEGE**, Washington ne cor Wabash av city  
 Lyman John, r 409 Benson av w lake front  
 Lyman Tillie Miss, r 716 Orrington av  
 Lynch E, Mrs, bds 113 Chicago av  
 Lynch Richard W, r 828 Davis st  
 Lyons Joseph M, assessor, r 413 Sherman av

**M**AGEE'S FAMOUS RANGES, † † †  
 † † † Mystic, Standard, Kitchener,  
 ALSO MASON & DAVIS STEEL RANGES.  
**JAMES C. CONNOR'S, - 419 DAVIS STREET.**

- M**ACHLER GEO, r 318 Ashland av  
 Mack Emily Miss, student Woman's college  
 Macpherson Chas D, painter and decorator, r 65 Ayer ct  
 Madden Ralph U, student **BRYANT & STRATTON CHICAGO BUSINESS COLLEGE** Washington ne cor Wabash av city  
**MAGILL WM C**, fire insurance 204 LaSalle, city, r 328 Wesley av  
 Magnus Chas G, engineer, r 625 Sherman av  
 Magnuson Chas G, Evanston Steam laundry, r 625 Sherman av

**ANGLE & MUNSON |** Electric Automatic Burners,  
 434 Davis St., Evanston.

- Magnuson John, carp, r sw cor Central av and Second  
 Magnuson Maggie Miss, servant C H Douglas  
**MAGNUSON P O**, proprietor Evanston Steam laundry, r 634 Sherman av  
 Magnuson Thekla Miss, r sw cor Central av and Second  
 Mahar Lizzie Mrs, cook A C Buell  
 Maher Wm F, meat market, r 515 Dempster  
 Mahlm Tillie Miss, dressmaker, r 503 Dempster  
 Mahoney Anna, dressmaker, r 528 Sherman av  
 Mahoney Daniel, plumber, r 1105 Oak av  
 Mahoney Lizzie Miss, servant Mrs C B Sherman  
 Mahoney Mary, dressmaker, 528 Sherman av  
 Mahorey Thomas, carp, r ns Gibbs 1st e Ridge av  
 Mailley J J, student N W U, r Heck hall ör 3 Cook lake front  
 Makulsky Balzar, section hand C M & St P, r Ashland av bet Durkee and Gibbs  
 Malanaphy Emma Miss, r 704 Ridge av  
 Maloney Mary, chambermaid Avenue house  
 Maltman Mary Miss, student Woman's college  
 Maltman Stewart A, student N W U, r 725 Orrington av  
 Manchester Lorette Miss, stenographer, r 816 Sherman av  
 Mangan Margaret, servant Woman's college  
 Mann Edwin E, r 511 Davis  
 Mann Herman D, student **BRYANT & STRATTON CHICAGO BUSINESS COLLEGE**, Washington ne cor Wabash av city

**O. H. MANN, M. D.,**

**PHYSICIAN AND SURGEON,**

511 DAVIS STREET, - - EVANSTON, ILLINOIS.

OFFICE HOURS: 8 to 9 A. M.; 1 to 2 and 5 to 7 P. M.

TELEPHONE 22.

- MANN O H, DR**, physician, r 511 Davis, tel 22  
 Manning Wm, Mrs, widow, dressmaker, r nw cor W Railroad av and Central av

**Columbia Bakery**

515 DAVIS STREET, MANN BUILDING.  
All kinds of Fancy Ice Cream and Cakes made to order.

HOME SAFETY  
DEPOSIT VAULTS

Home Ins. Building, cor. La Salle & Adams, Chicago, affords PROTECTION against FIRE and BURGLARS. BOXES at REASONABLE RENTALS. You carry YOUR OWN KEY. INSPECTION INVITED. CALL and EXAMINE.

142

EVANSTON DIRECTORY.

- Mannow Nils, assistant editor Swedish *Tribune* 37 N Clark, city, r ss Central av head Stewart av  
 Mansfield C D, Mrs, r 221 Greenwood boul  
 Marcuson Hannah, servant, Woman's college  
 Marcy Oliver Dr, A M, acting president and professor N W U, r 703 Church  
 Markham Amelia Mrs, r 817 Benson av  
 Marquist Mary Miss, servant Holmes Hoge  
 Mars Bessie Miss, student Woman's college  
 Marsh Cora E, Miss, student Conservatory of Music N W U, r 613 Foster  
 Marsh P, hardware Highland Park, r 116 Hinman av  
 Marsh W P, chief clk car acct office C & N W Ry, city, r 116 Hinman av  
 Marshall Chas S, student, r 119 Chicago av  
 Marshall J A, merchant tailor 14-16 Adams, city, r 119 Chicago av  
 Martens Theresa, servant S Kauffmann  
 Martin F L, laborer, r Park av w Hammet  
 Martin Ida, servant L L Porter  
 Martin Henry D, student **BRYANT & STRATTON CHICAGO BUSINESS COLLEGE**, Washington ne cor Wabash av city  
 Martin Jesse A, r 707 Davis  
 Martin Lilly Miss, hairdresser, 707 Davis  
 Martin Maggie Miss, servant C H Betts  
 Martin Mary Mrs, r 707 Davis  
 Martin Riley P, student N W U, r room 14, 403 Davis  
 Mason H W commercial traveler, r 725 Grove  
 Masonic Temple, 511 Davis  
 Masslich Chester B, student N W U, r 617 Orrington av  
 Matthews Bridget Miss, servant, 110 Davis  
 Matson Olaf, painter, co: Crain and Sherman av  
 Matteson Andre, editor *The Law Times* bldg city, r 731 Davis  
 Matteson Jean McN Miss, r 731 Davis  
 Matteson Victor, student, r 731 Davis  
 Matthews Wm J, brakeman C & N W ry, r 826 Clark  
 Mattison Myrtle Miss, student N W U, r College cottage  
 Mattson G, gardener H A White, r 310 Oak av

**ALF. JOHNSON,**

**CONTRACTOR & BUILDER,**  
 OFFICE, 532 DAVIS STREET,  
 RESIDENCE, 1124 ORRINGTON AVE.



- Maxwell Matt, plasterer, sw cor Emerson and Maple  
McCabe E M, r 316 Sherman av  
McCabe Wm, foreman E W Learned's grocery 421 Davis, r 1020 Sherman av  
McCallum Joseph, real estate room 14 Methodist church blk, city, r 515 Davis, 2d floor  
McCallum Lilly Miss, r 515 Davis, 2d floor  
**McCallum & Son**, Columbia bakery 528 Davis, r 515 Davis, 2d floor  
McCandless John L, carp, r 745 Orrington av  
McCandless Matthew, carp, r 745 Orrington av  
McCann Annie Miss, servant, 1010 Church  
McCann Daniel, carp, r 514 Dempster  
McCanney John, assistant driver U S Ex, r Wilmette  
McCardell Lawrence, coachman, D H Burnham  
McCarrell A F, director Evanston Musical institute, 607 Orrington av, r Maple av cor Crain  
McCarthy Delia Miss, r 209 Lake  
McCarthy Mary Mrs, notions, candies, tobacco, r 513 Benson av  
McCarthy Andrew, coachman, 702 Asbury av  
McCarty John, plasterer, r 825 Benson av  
McCarty Martin, lab, r 720 Park  
McCarty Patrick, lab, r 720 Park  
McCaskey Hattie Miss, student N W U, r College cottage  
McCauley James J, Kellogg, Ducey & McCauley 62-64-66 Canal, city, r 119 Benson av  
McChesney T D, mngr National Wire Mat Co, Summerdale, r 320 Hinman av  
McCleary James T, student **BRYANT & STRATTON CHICAGO BUSINESS COLLEGE**, Washington ne cor Wabash av city  
McConnell Alex, bkpr Fleming H Revell, city, r 738 Orrington av  
McConnell Anna Miss, student high school, r 738 Orrington av  
McConnell B, Miss, servant S W Wheeler  
McConnell James, (McConnell & Sherman), r 615 Orrington av  
McCormick Anna, servant T K Webster  
McCormick A J, supt agencies Plano Mfg Co, 83 W Monroe, city, r 811 Church

**Mrs. H. M. Taylor** | 518½ Sherman Ave, near Davis St. | **Caterer**

**HILL BROS. INSURANCE, REAL ESTATE & LOANS,**  
**410 DAVIS STREET.**

144

EVANSTON DIRECTORY.

McCorriston Elizabeth Mrs, r 302 Ashland av  
 McCoy Kittie Miss, r 1115 Oak av

TELEPHONE 176.

TELEPHONE 176.

**MARY F. McCRILLIS, M.D.,**

**OFFICE, 418 DAVIS STREET.**

RESIDENCE:

215 Maple Ave. Office Hours: 8 to 10 a.m., 1 to 3 p. m.

**McCRILLIS, MARY F, DR,** physician 418 Davis, r 215  
 Maple av, tel 176

McDermott E E, instructor in elocution N W U, r 824 Chicago av

McDermott Sarah, servant H G Savage, 730 Asbury av

McDonald Fannie Miss, dressmaker, r 21 Chicago av

McDonald Florence Miss, milliner S Evanston, r 21 Chicago av

McDonough J A, letter carrier, r 308 Asbury Av

McDonough Lizzie Miss, dressmaker, r 808 Sherman av

McDonough Mary, dressmaker, r 308 Asbury av

McDonough O A, with F Warren, r 308 Asbury

McDonough Thos, r 308 Asbury av

McDonough Wm, clerk W P Dunn & Co, city, r 308 Asbury av

McDougall Bros (J C and John M), plumbers and gasfitters, 602  
 Benson av, tel 93

McDougall James C (McDougall Bros), r 602 Benson av

McDougall John M (McDougall Bros), r 602 Benson av

McDougall Wm A, plumber and gasfitter, r 947 Church

McDowell Gordon, r 108 Chicago av

McDowell Hanson, r 108 Chicago av

McDowell Irvin, r 108 Chicago av

McDowell Mrs Jennie Gordon, r 108 Chicago av

McDowell Major Malcolm, iron contractor, city, r 108 Chicago av

McDowell Malcolm Jr, r 108 Chicago av

McDowell Mary E Miss, r 108 Chicago av

McElligott James, laborer, r 713 Emerson

**BUY BRICK | The Cheapest and Best. | LILL BROS.**  
 YARD, OAKTON AVE,  
 SOUTH EVANSTON.

- McElwain E T, U S express messenger C & N W ry, city, r es E  
 Railroad av bet Livingston and Central avs  
 McFarland Frank, laborer, r 1007 Ridge av  
 McGauran Mary Mrs, wid, r 719 Orrington av  
 McGee Mary Mrs, r 420 Benson av  
 McGomery Fannie, cook D S Cook  
 McGowen Maggie, servant C W Lasher 816 Asbury av  
 McGowan Rose Miss, pedler, r Harrison av n of Clark  
**McKAY E**, boots and shoes 416 Davis, r 422 Asbury  
 McKay Geo L, carp, ss Central av bet E Railroad av and First  
 McKendry Nellie, servant W E Stockton  
 McKenzie Donald, student N W U, r 325 Judson av  
 McKenzie Mrs Mary, r 407 Dempster  
 McKenzie Wm, plasterer, r 407 Dempster  
 McKimmon George, laborer, 1123 Grove cor Ashland av  
 McKinney Josiah, student **BRYANT & STRATTON CHICAGO BUSINESS COLLEGE**, Washington ne cor  
 Wabash av city  
 McKinnie P L Dr, r 108 Davis  
 McLean F F Mrs, r 314 Dempster  
 McLean John R sr, carp, r 1023 Emory av  
 McLean John R jr, builder, r Broadway n of Central av  
 McLean Nellie Miss, r 1023 Emory av  
 McMahan Rose Miss, r 610 Wesley av  
 McMahan James, township supervisor, r 712 Orrington av  
 McManners & Rose (Chas McManners and Chas H Rose), painting and decorating, 534 Davis basement, entrance on Benson av  
 McManus Hugh, iron-worker, r Central av w of Hammet  
 McMartin C A, milliner for D Dunoon, bds 614 Grove  
**McMILLAN & CO, T**, fresh and salt meats, 417 Davis, tel 63  
**McMULLEN DAVID S**, (McMullen Woven Wire Fence Co, city), r 319 Davis  
**McMULLEN ROGER B**, (McMullen Woven Wire Fence Co, cor Market and Ontario, city), r 716 Grove  
 McSweeney Ella, servant J S Metcalf  
 Meagher Joseph, laborer, r 1118 Church

**General Teaming | GEO. SIMPSON**  
 Cor. Church Street and Railroad Av.

**E. W. LEARNED | 421 Davis Street, Tel. 29. | Staple and Fancy Groceries.**

READ THE EVANSTON PRESS FOR LOCAL NEWS.

ACRES

EVANSTON, WILMETTE, FT. SHERIDAN,  
ISAAC R. HITT & CO. 142 DEARBORN.

- Mears C H (N & C H Mears, lumber, 249 Cherry av, city), r 209 Maple av
- Meeker C H Mrs, widow, 1 First bet Lincoln and Central avs
- Meeker George A, steam fitters' supplies, 54 Dearborn, city, r 618 Wesley av
- Meeker Jessie A Miss, seamstress, r First bet Lincoln and Central avs
- Meers Robert A, printer, foreman Rand, McNally & Co, city, r es First 1st s of Central av
- Meers Robert A jr, printer, Jameson, Morse & Co, city, r cor Broadway and Central av
- Meissner Wm, barber Avenue house, r 521 Davis
- Melander Olivia Miss, dressmaker, r 903 Sherman av
- Melger Bertha Miss, bds 35 Hinman av
- Melville Chas S, coachman, 709 Chicago av
- Melzer Christina Miss, servant 122 Davis
- Memorial hall, University campus, next north of Heck hall
- Mendsen Chas F, bkpr Rookery bldg, city, r 624 Chicago av
- Mendsen E B, with Butler Paper Co, city, r 719 Davis
- Mendsen Edward, with Brooks & Ross Lumber Co, city, r 719 Davis
- Meredith Jennie Miss, student Woman's college
- Merrell Asher B, r 1750 Ridge av nr viaduct
- Merrell Frank, r 1750 Ridge av nr viaduct
- Merrell Fred R, commission merchant, 151 S Water, city, r 806 Emerson
- Merrell Morris, commission merchant, 143 Randolph, city, r 1890 Ridge av nr Milburn
- Merrill Ezra, student N W U, r 14 dormitory
- Merriam Ada Miss, student College cottage
- Merriam Maud Miss, r 617 Orrington av
- Merriam W F, restaurant, confectionery and ice cream, 403 Davis r 617 Orrington av
- Merrick George P, attorney city, r 213 Lake
- Merritt Ella Miss, r cor Lake and Sheridan rd
- Mershon S L, Chicago Wire Spring Co, r 214 Judson av
- Mesner Fannie Miss, student Woman's college
- Messenberg Augusta, boarding house, 611 Grove

L. Turner & Sons

Office, south of Davis st., west of R.R. Tel. 53.

Livery and Boarding Stables

# DRURY BROS.

Real Estate, Elegant Residence Property at WILMETTE and along SHERIDAN ROAD a Specialty. 1110-1112 Tacoma Building, N. E. Cor. La Salle and Madison Sts.

## EVANSTON DIRECTORY.

147

Metcalf John S, elevator contractor, 125-127 Ontario city, r 313 Maple av

Meyer August W, student **BRYANT & STRATTON CHICAGO BUSINESS COLLEGE**, Washington ne cor Wabash av city

Meyer W H, carpenter and builder, r 1112 Railroad av

Meyer R H, cigar mfr, r 212 Asbury av

Meyrick Chas W, with Cameron, Amberg & Co, r 805 Hinman av

Michaels Rena A, Miss, prof in N W U and dean of Woman's college, r Woman's college

Mickles Ernest, r 709 Davis

Mickles James, r 709 Davis

Mickles Lizzie Miss, r 709 Davis

Mickles Wm, r 709 Davis

Middlekauff Alice Miss, student Woman's college

Middlekauff Frank, clerk William Deering city, r 835 Chicago av cor University p:

Middlekauff Hattie Miss, student Woman's college

Millem John, clerk Canfield's grocery, r 626 Orrington av

Miller Benj F, student N W U, bds 326 Chicago av

Miller B VanH, student N W U, r 604 Emerson

Miller Chas, r 1039 Emory av

Miller D F, warehouseman C & N W Ry, r 1039 Emory av

Miller E H Mrs, 323 Davis

Miller F B, painter, r 618 Sherman av

Miller Frederic C, creditman Wm Deering & Co city, r 323 Davis

Miller Effie Miss, student Woman's college

Miller Elizabeth Miss, 147 Judson av

Miller Frank A, bkpr Nat Wire Mat Co Summerdale, bds 147 Judson av

Miller Frank M, student **BRYANT & STRATTON CHICAGO BUSINESS COLLEGE**, Washington ne cor Wabash av city

Miller Grace Miss, r 326 Chicago av

Miller Henry, r 126 Dempster

Miller Henry, coachman W T Dwight

Miller Humphrys H C, attorney 518 First Nat Bank bldg city, pres village of Evanston, r 222 Church

# PAVING CONTRACTORS

Dolese & Shepard  
162 Washington St.

MAGILL & EASTMAN

Wm. C. Magill.  
Frank L. Eastman.

FIRE INSURANCE

204 LA SALLE  
CHICAGO

# Sheet Asphalt

Not one yard of this pavement has ever been replaced by any other kind of pavement.

148

EVANSTON DIRECTORY.

- Miller James E, railway contractor 90 Metropolitan blk city, r 326 Chicago av, tel 64  
 Miller John, lather, r ne cor Park and Maple av  
 Miller John R, printer *Press* office, r 824 Sherman av  
 Miller Laura Miss, bds 336 Chicago av  
 Miller Lena Miss, servant, r 624 Chicago av  
 Miller Lizzie, servant 804 Hinman av  
 Miller Lewis M, sec and gen mgr Standard Pharmal Co 108 Randolph city, r 147 Judson av  
 Miller Matthew, engineer N W Gas Light & Coke Co, r ns Park nr Maple av  
 Miller Michael, barn-man Curry & Doyle, bds Maple av sw cor Ayer ct  
 Miller Peter, harnessmaker, r 723 Sherman av  
 Miller Peter, lab T B Blanchard & Co, r ne cor Park and Maple av  
 Miller W F, traveling agent for King & Laffin 155 Washington city, r 1040 Sheridan rd  
 Miller Wm, teamster, r 120 Dempster  
 Milligan Frank, card writer, 613 Grove  
 Mills George P, druggist 418-420 Davis, r 739 Orrington av  
 Milne R F, pressman Index Co, r 620 Davis 2d floor  
 Milner Michael H, coachman, r 1028 Davis  
 Minton Mabel Miss, r 74 Judson  
 Mitchell Alfred, junk dealer, r 608 Park  
 Mitchell Caroline Miss, r 215 Maple av  
 Mitchell Chas P, r 730 Asbury av, tel 81  
 Mitchell Geo D, student N W U prep, r 20 Dormitory  
 Mitchell Ida Miss, r 1010 Davis  
 Moeller Melissa Mrs, widow, r 816 Asbury av  
 Moen Martien, r 625 Sherman av  
 Monahan Mary, servant Chas J Stokes 832 Asbury av  
 Monnett Elmira Miss, bds French house  
 Monson Amalia Miss, servant, r 549 Wesley av  
 Montandon Helene Miss, nurse, r 739 Asbury av  
 Montgomery Maggie Miss, r 944 Church  
 Moore Birney J, stone dealer, r 734 Asbury av, tel 30  
 Moore Chas, r 122 Dempster

H. M. ANGLE, |

BICYCLES TO RENT  
 BY HOUR OR DAY,  
 434 DAVIS STREET.

- Moore C M, Miss, stenographer, r 308 Chicago av  
 Moore Edwin J, head keeper lighthouse, r es Sheridan rd nr Phelps  
 Moore George S, plumber 602 Benson av, r ss Evarts av w Prairie  
 Moore J C, with W D Allen & Co 121 Lake city, r 303 Sherman  
 Moore Laura Miss, student Woman's college  
 Moore Lulu Miss, student high school, r 303 Sherman av  
 Moore Mary Miss, dishwasher Avenue house  
 Moore Maud Miss, student high school, r 303 Sherman av  
 Moore Thomas A, student **BRYANT & STRATTON CHICAGO BUSINESS COLLEGE**, Washington ne cor Wabash av city  
 Moore Thos C (Moore Car Door Co) r 126 Davis  
 Moore Wm S, laborer, r ss Evarts av w Prairie av  
 Moore Wm S jr, plumber Alles Bros city, r ss Evarts av w Prairie  
**MORHARDT JOSEPH**, French boot maker 518 Davis, r Argyle park  
 Moriarity Julia Miss, servant 637 Judson av  
 Morier Edmond, coal 185 Dearborn city, r 628 Ridge av  
 Morris James T, student **BRYANT & STRATTON CHICAGO BUSINESS COLLEGE**, Washington ne cor Wabash av Chicago  
 Morse Abbie C, Miss, r 418 Clark  
 Morse Albert A, clerk Evanston Hardware Co 409 Davis, r 418 Clark  
 Morse Chas L, Sprague, Warner & Co, 9 Randolph, city, r 418 Clark  
 Morse Chas S, with H C Tillinghast & Co city, r 147 Asbury av  
 Morse Harriet L, Miss, student prep N W U, r 418 Clark  
 Morse Irving, r 220 Asbury av  
 Morse Isabel R, Miss, student N W U, r 418 Clark  
 Morse J H, r 220 Asbury av  
 Morse Joseph L, Rev, Prof prep N W U, r 418 Clark  
 Morse Mary S, Miss, assistant librarian Evanston library, r 418 Clark  
 Morse Mina Miss, r 632 Sheridan rd  
 Morse Sarah C, Mrs, r 532 Sheridan rd  
 Mortimore Mrs, r 521 Maple av

**Columbia Bakery**

515 DAVIS STREET, MANN BUILDING.  
 All kinds of Fancy Ice Cream and Cakes made to order.

**EVANSTON REALTY** BOUGHT AND SOLD ON COMMISSION. Charles A. Wightman PRESS BUILDING.

**S. A. KEAN & CO.**

BANKERS, 100 WASHINGTON ST. CHICAGO.  
All GENERAL BANKING FACILITIES Extended.

Receive ACCOUNTS, issue INTEREST  
CERTIFICATES of DEPOSIT, FOR-  
EIGN DRAFTS and TRAVELLERS'  
LETTERS OF CREDIT.

- Mortimer Mary Mrs, day work, r 630 Orrington av  
 Mosher E C, student N W U, 317 Clark  
 Mosley G D, bds French house  
 Moulding Thomas, student N W U, r 725 Orrington av  
 Mudge D A, mngr 311 Wabash av, city, r Wesley av nw cor  
 Church  
 Muehlke W E, livery and boarding stable 40 to 44 Beethoven pl,  
 city, r E Railroad av 13d s Livingston av  
 Mueller Charles P, student **BRYANT & STRATTON CHI-  
 CAGO BUSINESS COLLEGE**, Washington ne cor  
 Wabash av city  
 Mugerditchyan Haig D, agt Costikyan Bros, r 420 Church  
 Muir A J, Mrs, dressmaker, r 601 Church  
**MUIR GEORGE W**, bookseller and stationer 436 Davis, r  
 1010 Church  
 Muir James, r 1010 Church  
 Muir Robert F, plasterer, r ws Ridge av 1st s Emerson  
 Mulcahy Mollie Miss, waitress G Lord  
 Muller Jesse Mrs, nurse F E French  
 Muller Ma y Miss, servant H C Tillinghast  
 Mulling Gustav, lab brickyard, r Lake bet E Railroad av and  
 Evarts av  
 Mulvane Marguerite Miss, student Woman's college  
 Mulvane Virgiline Miss, student Woman's college  
 Munn Jas M, vault clk county clk's office city, r es Park av w  
 Stewart av  
 Munn N S, board of trade, bds French house  
**MUNO BROS** (John and Christian Muno), bakery and con-  
 fectionery, 510 Davis, tel 71  
 Munroe Jean Miss, clk The Enterprise, bds 733 Chicago av  
 Munsee G, r 201 Benson av  
 Munson J H, student N W U, r 1503 Ridge av  
**MUNSON HENRY**, contractor and builder, r 630 Foster  
 Munson Melia, servant R H Aishton  
 Munson Minnie, r 630 Foster  
 Murdoch Daniel, cakebaker Columbia Bakery, 515 Davis, r 618 1/2  
 Orrington av  
 Murphy Addie L, Miss, student Woman's college

**ALF. JOHNSON,**

**CONTRACTOR & BUILDER,**  
OFFICE, 532 DAVIS STREET,  
RESIDENCE, 1124 ORRINGTON AVE.



JAMES C. FREEBORN,

TONSORIAL ARTIST.

LADIES' AND CHILDREN'S HAIRDRESSING A SPECIALTY.

\*\*\* ALL KINDS OF HAIR GOODS MADE TO ORDER. \*\*\*

Orrington Avenue Near Davis Street Fountain.

- Murphy Mary Mrs, widow, dressmaker, r 1039 Emory av
- Murphy Theresa Miss, cook T E Balding, 1027 Davis
- Murray David S, tailor, r 527 Clark
- Murray Edward, painter, r cor Grove and Ashland av
- Murray Jas S, lawyer city, r 150 Greenwood
- Murray Margaret Miss, student Woman's college
- Murray Meldrum, painter, r cor May and Florence avs
- Murray O E, student G B I, r Heck hall
- Murry Carey Mrs, bds French house
- Myer Ida Mrs, bds 146 Judson av
- Myers Andrew A, student BRYANT & STRATTON CHICAGO BUSINESS COLLEGE, Washington n e cor Wabash av city
- Myers C L, student G B I, r Heck hall

Nothing New Under the Sun

IN THE LINE OF HARDWARE,

—BUT CAN BE BOUGHT OF—

JAS. C. CONNOR, 419 DAVIS ST.

- NAFIS ABRAM T, special agt Union line, 2 Sherman city, r 711 Hinman av
- Nash C C, purchasing agt C & W I Ry, private secy to gen mgr, r 231 Benson av

Mrs. H. M. Taylor HAIRDRESSER AND DEALER IN HAIR GOODS, 518 1/2 SHERMAN AVE. NEAR DAVIS ST.

SUBSCRIBE for the EVANSTON PRESS I YOU CANNOT AFFORD TO BE BEHIND THE TIMES.

- Nathan Adla Mrs, r 1303 Fourth ne cor Gibbs  
 Neal Irva Miss, r 122 Sherman av  
 Neal S S, contractor, r 122 Sherman av  
 Neal Willis, r 122 Sherman av  
 Necrans Fred, teamster, r 418 Wesley av  
 Neely Charles G, states attorney city, r 308 Benson av  
 Neely Kate Miss, r 102 Sherman av  
 Neely I M, Dr, r 102 Sherman av  
 Neill J A, student G B I, r Heck hall  
 Neilson Hilda, servant D S Cook  
 Neilson Mary Miss, servant Dr Raymond  
 Nellis George, carp, r es Grosse Point av bet Alice and Evelyn  
 Nellis Joseph, r es Ridge av n Center  
 Nelson Erastus C, cashier Domestic Sewing Machine Co city, r  
 517 Oak av  
 Nelson Fred, r 402 Sherman av  
 Nelson John, painter, r ns Noyes e Ridge av  
 Nelson Mary Miss, servant Rev A Edgien  
 Nelson Nels P, student **BRYANT & STRATTON CHI-  
 CAGO BUSINESS COLLEGE**, Washington ne cor  
 Wabash av city  
 Nelson Nils, tailor, r ss Central av bet Prairie and Hartzell avs  
 Nelson Oscar, bricklayer, r 710 Emerson  
 Nems Ella Miss, servant Prof Cutler  
 Neugent Marcella, servant W T Dwight  
 Neuschaefer Emmy Miss, prop Withington school, r 627 Chicago  
 av  
 Newberg Oscar, coachman, r 833 Benson av  
 Newcomb John, lab, r 612 Maple av  
 Newell Huldah H, Miss, teacher Ogden school city, r 821 Chi-  
 cago av  
 Newell Harrison H, carp, r 821 Chicago av  
 Newell Sarah Mrs, widow, r 821 Chicago av  
 Newland H D, agt Dempster st station C & N W Ry, r 514 Crain  
 Newland L W, clk Garwood's, r 514 Crain  
 Newman Anna Miss, teacher Wesley av school, r 739 Orrington  
 av  
 Newman E W, Mrs, widow, r 739 Orrington av

**Cheapest Brick | Also | COMES FROM LILL BROS.**  
 the Best | Oakton Ave., So. Evanston.

**McMULLEN'S** All Steel Lawn Fencing. SEE THOSE IN  
 THE McMULLEN WOVEN WIRE EVANSTON.  
 118-120 N. Market St., Chicago. FENCE CO.

Newman John, tailor for Larson, 420 Davis, r 507 Emerson  
 Newman Nelden A, student N W U, r 739 Orrington av  
 Newsome Jesse, student G B I, r 608 Park  
 Nichols C T, student G B I, r 46 Heck hall  
 Nichols Frank W, student **BRYANT & STRATTON**  
**CHICAGO BUSINESS COLLEGE**, Washington ne  
 cor Wabash av city  
 Nicholson Rev Thos, student G B I, pastor Gage's Lake, r 522  
 Foster  
 Nickle Laverne, musician, r 607 Grove  
 Niekrenz Chris, r ns Lake w County road  
 Nielson Johanna Mrs, r 608 Maple av  
 Nieman John gardener, r 324 Ashland av  
 Nilsen Peter, lab, r 821 Benson av  
 Nilson Anna, servant Mrs Congdon, 704 Judson av  
 Nilson Clara, servant Tunis Isbester  
 Nilsson Gertrude Miss, r 709 Emerson  
 Nilsson Louis, Evanston Steam Laundry, r 709 Emerson  
 Nilsson Nellie, r 710 Davis  
 Nimmo Andrew J, asst treas Hammond Beef Co 611 Rookery  
 bldg city, r 830 Church  
 Nisbet G T, bds French house  
 Nisbet Robert K, student N W U, bds French house

J. H. ANDERSON,  
 President and Treas.

A. A. ANDERSON,  
 Secretary.

• • • • \*ROSEHILL\* • • • •

## Monumental and Building Company,

—Manufacturers and Dealers in—

*Monuments, Building Stone, Granite Paving Blocks, Macadam, Etc.  
 Granolithic and Concrete Sidewalks a Specialty.*

OFFICE 162 WASHINGTON ST., ROOM 21, CHICAGO.

SHOW YARD: ROSEHILL CEMETERY, HAVELOCK P. O., ILL.

**GEO. SIMPSON**

**Coal, Wood and Kindling**  
 COR. CHURCH ST. & RAILROAD AV.

**E. W. LEARNED** | 421 Davis St. | TELEPHONE No. 29. | Foreign and Domestic Table Delicacies.

- Nitchie J H, secy Natl Life Ins Co 157 La Salle city, r 510 Oak av
- Nolan Kate Miss, cook D H Burnham
- Noonen Anna, servant J H Raymond
- Nordvig H O, student Norw-Danish theological school, r 928 Leon av
- Norman A B, bkpr Ravinia dairy, 717 Church
- Norman C T, mgr Ravinia diary, 717 Church
- Norman Sophia, servant Wm Bartlett
- Norris F Y, cash Butler Paper Co, r 814 Lake
- Norris L C, barber 3 Railroad av, r 855 Ridge av
- Norsk-Dansk M E Kirke, se cor Church and Sherman av
- North Clara Miss, student College cottage
- North Ridge Schoolhouse, Noyes head of Maple av
- Northrup W E, student G B I, r 1st n 1004 Asbury av
- Northup Chas W Mrs, widow, r 612 Hinman av
- NORTHWESTERN LAUNDRY**, Fred Johnson prop, office 803 Benson av
- Northwestern Gas Light & Coke Co, W L Brown sec, 602 Benson av, tel 93
- Northwestern Gas Light & Coke Co works, W L Brown sec and supt, cor Maple av and Park
- Northwestern Dormitory, Chas Virden curator, ne cor Cook and Sheridan rd
- Norton C E, Mrs, widow, r 618 Orrington av
- Norton L D (Norton mills), office 59 board of trade city, r 806 Sheridan rd, tel 31
- Norton T J, Eureka Laundry, r 618 Orrington av
- Norton & Purdy, props Eureka Laundry (T J Norton and J H Purdy), 618 Orrington av
- Norwegian and Danish theological school, 830 Sherman av
- Nostram Josephine Miss, servant 1028 Davis
- Noyes Frederick S, student **BRYANT & STRATTON CHICAGO BUSINESS COLLEGE**, Washington ne cor Wabash av city
- Noyes Thos J, street commissioner, r 516 Grove
- Nuckle George, hardware 530 Davis, r 902 Emerson
- Nutting Bessie F, Miss, r ns Lincoln av 1st w Prairie av

**L. Turner & Sons**

Office, south of Davis st., west of R.R. Tel. 53.

Livery and Boarding Stables

Nutting Helen I, Miss, r ns Lincoln av 1st w Prairie av  
Nutting W H, butcher, r Lincoln av 1st w Prairie av  
Nyden Gustav R, cabinet maker, r ss Grove av e Evanston av  
Nyquist Eda, servant, r 732 Chicago av  
Nyquist Emma, servant 815 Chicago av

## OVER TO CONNOR'S

IS THE PLACE TO BUY  
Hardware, Furnaces, Stoves and Tinware,  
419 DAVIS ST., EVANSTON, ILL.

**OAKES J S**, clk C & N W Ry Co city, r 514 Chicago av  
Oakes J S, Mrs, r 514 Chicago av  
Oakwood Club hall, North Evanston, E Railroad av 1st s Central  
Oarr Sophie Miss, servant 717 Chicago av  
Oates Frank J, student N W U, r 617 Orrington av  
O'Bannan Bayless, 226 Judson av  
O'Brien Edward, teamster, r 606 Emerson  
O'Brien James F, student **BRYANT & STRATTON CHICAGO BUSINESS COLLEGE**, Washington ne cor Wabash av city  
O'Brien Maude Miss, r 606 Emerson  
O'Connell Annie E, Miss, r 512 Dempster  
O'Connell E J, bkpr J C Connor's, r 512 Dempster  
O'Connell James, agt Am Ex Co, r 1024 Wilder  
O'Connellly Nellie Miss, servant H W Jones  
O'Connell Timothy, r 512 Dempster  
O'Connell Wm, clk Chas Roberts, r 512 Dempster  
Odell Frank B, student **BRYANT & STRATTON CHICAGO BUSINESS COLLEGE**, Washington ne cor Wabash av city  
Ogren Sarah, servant L D Norton 806 Sheridan rd  
Ohman Minnie, servant 719 Hinman av  
Okrief Frank, plumber, r 724 Park

### Concrete Stone

**DOLESE & SHEPARD**  
162 WASHINGTON STREET.

**MAGILL & EASTMAN**

Wm. C. Magill,  
Frank L. Eastman.

**FIRE INSURANCE**

204 LA SALLE  
CHICAGO

- Oleson Alice, Miss servant 418 Church  
 Olin Frank E, clk Garwood's drugstore, r 520 Foster  
 Olin Grace Miss, student N W U, r 520 Foster  
 Olin Wm H, stock dealer, r 520 Foster  
 Oliver F H, r cor Crain and Maple av  
 Oliver Minnie Miss, servant D H Burnham  
**OLMSTED & CO, H F,** (H F Olmsted, W B Olmsted)  
 dry goods, gent's furnishing goods and carpets, 411 and 413  
 Davis  
 Olmsted Henry F (H F Olmsted & Co), r 725 Church  
 Olmsted Wm B (H F Olmsted & Co), r 725 Church  
 Olmstrom Olaf, tailor H Hallstrom, r Greenleaf bet Benson and  
 Sherman avs  
 Olsen Agnes Miss, cook, 224 Asbury av  
 Olsen Annie Miss, bds 503 Dempster  
 Olsen Alinda Miss, servant Dr O Marcy, 703 Church  
 Olsen Charlotte Miss, servant E Hotchkiss  
 Olson Clara Miss, seamstress, r ns Hartzell av 1st e Bennet  
 Olsen Clara Mrs, widow, washerwoman, r 811 Emerson  
 Olsen Inga, servant Geo Ide  
 Olsen John, tailor H Hallstrom, r Sherman av bet Crain and  
 Greenleaf  
 Olsen Maggie Miss, servant M R Powers  
 Olsen Otto, coachman D S Cook  
 Olson Otto, carp, r 823 Benson av  
 Olsen Amelia, Miss, servant, 415 Church  
 Olson Charles, lab, r 516 Park  
 Olson C W, engineer, r 1019 Jackson av  
 Olson Ole, milkman, r 313 Florence av  
 Olson Otto L, printer, r Hartzell av w Hammet  
 Olson William H, student **BRYANT & STRATTON**  
**CHICAGO BUSINESS COLLEGE,** Washington ne  
 cor Wabash av city  
 Olsson Olaf Rev, minister Swedish Free Mission, r 608 Maple av  
 Onderdonk W H, clk, r 313 Sherman av  
 O'Niel Annie, Miss, servant J H Nitche  
 Orchard John G, with Merchant's Loan and Trust bank, cor  
 Dearborn and Washington, city, r 1404 Sheridan rd

- Orr Arthur, board of trade, r cor Greenwood and Sheridan rd, tel 76
- Orr Robt E, assistant engineer general offices C B & Q ry, city, r 419 Church
- Orr Thomas G, student **BRYANT & STRATTON CHICAGO BUSINESS COLLEGE**, Washington ne cor Wabash av city
- Orth Mary, cook, r 626 Hinman av
- ORTLUND V**, prop French laundry, r 503 Dempster
- Osborn James W, porter Great Western Ry, r ss Central av bet Prairie and Hartzell avs
- Osborn John, night watchman, r 848 Ashland av
- Osborn Moses W, lab, r ss Central av bet Prairie and Hartzell avs
- Osgood Hattie Miss, student Woman's college
- Oslund Leonard, carp, r ws Grosse Point av 2d n of Central av
- Otis Frank L, student **BRYANT & STRATTON CHICAGO BUSINESS COLLEGE**, Washington ne cor Wabash av city
- Owen Grace E, Miss, student College cottage
- Owens Griffith, operator C & N W Ry station, r 846 Wesley av
- Owens John, baggage master C & N W Ry, r 846 Wesley av
- Owens Mary Jane Miss, student high school, 3d year, r 846 Wesley av

**P**AIN! We Keep the Celebrated Sherwin Williams

**MIXED PAINT IN ALL COLORS.**

**JAMES G. CONNOR,**

419 DAVIS STREET, - - EVANSTON.

**P**ADDOCK W E, clk tax dept C & N W Ry Co city, r 828 Sheridan rd

Pailing Samuel, butcher, r 1118 Church

Paine Bayard, student N W U, r 1st n of 1004 Asbury av

Palm Annie Miss, servant H A White

**Columbia Bakery**

515 DAVIS STREET, MANN BUILDING.  
All kinds of Fancy Ice Cream and Cakes made to order.

**CHAS. A. WIGHTMAN** PRESS B'G. EVANSTON AND NORTH SHORE REAL ESTATE  
TEL. 155.

- Palm Chas, pastor Swedish Baptist church, r 511 Grove  
 Palm Chas, painter, r 923 Ashland av  
 Palm Eliza Miss, r 923 Ashland av  
 Palm Fred, painter, r 426 Emerson  
 Palmer C B F, r 522 Maple av  
 Palmer Geo A, student **BRYANT & STRATTON CHI-  
 CAGO BUSINESS COLLEGE**, Washington ne cor  
 Wabash av city  
 Palmer Henry Dr, electrician, r 824 Clark  
 Palmer Minnie Miss, artist, r 824 Clark  
 Palmer Robert, teamster, r 847 Ashland  
 Paulson Victor P, student **BRYANT & STRATTON CHI-  
 CAGO BUSINESS COLLEGE** Washington ne cor  
 Wabash av city  
 Panwitt John, lab, r 1140 Lake  
 Park Building, Railroad av opp C & N W station  
 Parker A H, Dr, specialist, r 639 Hinman av, tel 69  
 Parker Chas W, bkpr Common Sense Truss Co, 58 State city, r  
 639 Hinman av  
 Parker Clara W Miss, r 835 Chicago av cor University pl  
 Parker E Harry, mgr Common Sense Truss Co, 58 State city, r  
 639 Hinman av  
 Parker E H, salesman Rand, McNally Co city, r 117 Chicago av  
 Paiker Edward O, mgr Mass Benefit Assn 603 Royal Ins bldg  
 city, r 417 Maple av  
 Parker G H, head train dispatcher C & N W Ry, r ns Central av  
 2d w Stewart av  
 Parker Geo R, bkpr Postal Tel, r 146 Maple av  
 Parker Harry M, Western Electric Co city, r 146 Maple av  
 Parker L D, gen supt Postal Tel city, r 146 Maple av  
 Parker Lily M, Miss, r 639 Hinman av  
 Parker Maude D, Miss, r 639 Hinman av  
 Parkes Anna B, Miss, r 719 Grove  
 Parkes Jennie G, Miss, r 719 Grove  
 Parkes Nellie Miss, student Woman's college  
 Parkes Sarah H, Miss, r 719 Grove  
 Parkes W B, r 719 Grove  
 Parkes W R, r 719 Grove

**ALF. JOHNSON,**

**CONTRACTOR & BUILDER,**  
 OFFICE, 532 DAVIS STREET,  
 RESIDENCE, 1124 ORRINGTON AVE.



**RICE & CREIGHTON,**  
130 DEARBORN ST., CHICAGO.

Property Managed.  
Rents Collected.

EVANSTON DIRECTORY.

159

- Parkhurst D L, real estate city, r 318 Wesley av  
Parkhurst Jay J, Evanston Mfg Co, r 828 Davis, tel 52  
Parks Lizzie Miss, servant J L Beveridge, 743 Chicago av  
Parsons H C, groceries and provisions, r W Railroad av nw cor  
Grove  
Paterson Annie W, Miss, matron Woman's college  
Paterson Andrew, hardware 180 Lake city, r 460 Emerson  
Paterson Geo M, furrier, r 230 Benson av  
Paterson James C, r 1031 Emory av  
Patrick A J, inspector of sewers, r 427 Cook  
Patrick Jones, engineer, city, r 328 Cook  
Patten Harry, student N W U, r 1040 Chicago av  
Patterson Mamie Miss, student N W U, r College cottage  
Patterson Mary Miss, student N W U, r Woman's college  
Patterson Minnie Miss, student N W U, r College cottage  
Patterson Raymond A, editor *Evanston Index*, tel 39, r 637 Jud-  
son av, tel 136  
Patterson Robert W, Rev, r 637 Judson av, tel 136  
Pattiani Edward, dairy apparatus, r 142 Forest av  
Paul E R, real estate, 400 Davis, r 320 Judson av  
Paulson Dorothea Mrs, lab Evanston Steam laundry, r 709 Emer-  
son  
Paulson U, lab, r 709 Emerson  
Paush Wm, lab brickyard, r Evanston av bet Washington and  
Gibson  
Paxson Minora C, Miss, prin Central Avenue pub school, bds se  
cor Park av and Hammet  
Payne Albert B, painter and calciminer, r 1520 Ridge av  
Pearline Louise Miss, servant W B Phillips  
Pearson C W, professor N W U, r 1028 Sheridan rd  
Pearson Nels, tinsmith for G F French Heating Co, r 608 Emer-  
son  
Pearson August, plumber, r 723 Park  
Pearsons John A, village collector, r 714 Chicago av  
Pearsons H A, real estate and loans Dearborn, city, r 718 Chi-  
cago av, tel 4  
Peck C A, board of trade, r 139 Chicago av  
Peck H N, Mrs, r 139 Chicago av

**Mrs. H. M. Taylor** | 518½ Sherman Ave., near Davis St. | **Caterer**

SUBSCRIBE for the EVANSTON PRESS! YOU CANNOT AFFORD TO BE BEHIND THE TIMES.

**HILL BROS. INSURANCE, REAL ESTATE & LOANS,**  
410 DAVIS STREET.

160

EVANSTON DIRECTORY.

- Peck F R, purchasing business, city, r 139 Chicago av  
 Peck J L, teamster, r 519 Davis  
 Peck Harriet L, Miss, r 139 Chicago av  
 Peck J R, Mrs, room 3, 401 Davis  
 Peck Mary A, Miss, r 139 Chicago av  
 Peeney Benj, planing mill Maple av nw cor Park, r 709 Emerson  
 nr Maple av  
 Peeney Bertha Miss, milliner David Dunoon, r waterworks  
 Peeney Samuel B, supt and 1st engineer Waterworks, r beside  
 waterworks ns Lincoln av, lake front  
 Peeney Wm H, r 709 Emerson  
 Pelishek Kittie Miss, servant C S Morse  
 Perrault Louis A, dry goods, se cor W Railroad av and Central  
 av, r same  
 Perry Frank, student N W U, r 421 Clark  
 Perry F S, student G B I, r 8 Cook  
 Perry John F, r 316 Ashland av  
 Perry S W, steward of Country Club Shelter, se cor Clark and  
 Hinman av, r 402 Sherman av  
 Perry Wm N, mngr Sampson store service, city, r 468 Foster  
 Person Ella Miss, bds 218 Chicago av  
 Peterson Agnes, cook F A Hardy  
 Peterson Alma, Miss servant M W Kirk  
 Peterson Andrew, painter, 344 Railroad av  
 Peterson August, carp, r 1036 Ridge av  
 Peterson A, Mrs, dressmaker, r 1036 Ridge av  
 Peterson August, tinner, r 1116 Emerson  
 Peterson Belle Miss, servant 634 Chicago av

**JAMES C. FREEBORN,**  **TONSORIAL ARTIST:**

LADIES' AND CHILDREN'S HAIRDRESSING A SPECIALTY.

♦ ♦ ♦ ALL KINDS OF HAIR GOODS MADE TO ORDER. ♦ ♦ ♦

Orrington Avenue Near Davis Street Fountain.

**Build of Brick**IT IS  
THE  
CHEAPEST**LILL & BROS.**YARD, Oakton Ave., So. Evanston.  
OFFICE, cor. Church st. & Benson av.

- Peterson Chas, engineer C P Kellogg & Co, city, r ws Second nr Central av  
 Peterson, Chris, painter, r 626 Orrington av  
 Peterson Chris, painter, r 824 Sherman av  
 Peterson Christina, maid E H Reed  
 Peterson Emelia, servant 817 Hinman av  
**PETERSON GEORGE**, harness, trunks, boots and shoes, 422 Davis  
 Peterson Hannah, servant Orange Judd  
 Peterson Hilma, r 822 Davis  
 Peterson Huldah, servant Mrs Catlin, 830 Chicago av  
 Peterson John, clk Wilson & Taylor, r 606 Emerson  
 Peterson Laura Miss, servant ws Phelps w Sheridan rd  
 Peterson Maggie, servant H D Hedden  
 Peterson Martin, coachman, 472 Emerson  
 Peterson Pearl Miss, student College cottage  
 Peterson Peter J, 1st asst lighthouse kpr, r Sheridan rd nr Phelps  
 Peterson Peter, coachman, 817 Hinman av  
 Peterson Tilda, servant 1026 Orrington av  
 Peterson Villander, lab, r 524 Emerson  
 Pettibone H C, (P F Pettibone & Co), 80-82 Adams city, r 709 Lake  
 Pettis A H, Mrs, r 403 Dempster  
 Petitt Albert, carriage painter, r ss Isabella w Hammet  
 Peyton Lee, coachman, r 626 Hinman av  
 Phelps A H, student N W U, r Sigma Chi house, 448 Church  
 Phelps J M, Rev, pastor Malta, Ill, r 1008 Maple av  
 Phelps Minnie A, Miss, teacher Haven school, bds 323 Hinman av  
 Phi Delta Theta Hall, Davis  
 Phi Kappa Psi Hall, entrance 607 Orrington av  
 Phi Kappa Sigma Hall, 413 Davis  
 Phillips Chas A, student N W U, r 35 Greenwood boul  
 Phillips Irene B, Mrs, r 522 Asbury av  
 Phillips Jessie Miss, r 35 Greenwood boul  
 Phillips Marion G, Mrs, r 35 Greenwood boul  
 Phillips Samuel (H F Olmsted & Co), r 39 Chicago av

**E. W. LEARNED** | ALL KINDS Fruits and Vegetables IN SEASON. | 421 DAVIS STREET TELEPHONE 29

# Isaac R. Hitt & Co. | REAL ESTATE.

142 DEARBORN ST., CHICAGO.  
516½ DAVIS ST., EVANSTON.

162

EVANSTON DIRECTORY.

- PHILLIPS W A DR**, office 607 Orrington av cor Davis, tel 154, r 35 Greenwood boul, tel 70  
 Phillips W B, r 35 Greenwood boul, tel 70  
 Philomathian Literary Society, Preparatory Bldg  
 Pickett Chas L, student **BRYANT & STRATTON CHICAGO BUSINESS COLLEGE**, Washington ne cor Wabash av city  
 Pickett John, plumber, r 3d ns Hartzell av w Walnut  
 Pickett J J, plumber, bds Hartzell av bet Walnut and Hammet  
 Pierce A E, salesman Bentley & Gerwig, r 319 Davis  
 Pierce Elmer H, student, r 619 Sherman av  
 Pierce James Mrs, r 619 Sherman av  
 Pierson Elsie Mrs, r 420 Davis  
 Pierson Fanny E, Mrs, r 807 Church  
 Pierson Hannah Mrs, r 420 Davis  
 Pierson J O, vice pres and mgr Utica Cement Co, 218 Ins Exch bldg city, r 323 Hinman av, tel 15  
 Pietz Tillie Miss, r ss Lincoln av w Prairie av  
 Pihl Anthony (Jauer & Pihl), electrician, 415 Davis  
 Pihl John, coachman for C P Mitchell, r 923 Ashland av  
 Pillar Agnes Miss, bds 25 Greenwood boul  
 Pinckard J B, Rev, student G B I, pastor Park Manor M E church city, r 3 Cook

J. H. ANDERSON,  
President and Treas.

A. A. ANDERSON,  
Secretary.

• • • • \* ROSEHILL \* • • • •

## Monumental and Building Company,

—Manufacturers and Dealers in—

*Monuments, Building Stone, Granite Paving Blocks, Macadam, Etc.  
Granolithic and Concrete Sidewalks a Specialty.*

OFFICE 162 WASHINGTON ST., ROOM 21, CHICAGO.

SHOW YARD: ROSEHILL CEMETERY, HAVELOCK P. O., ILL.

**L. Turner & Sons** | Office, south of Davis st., west of R.R. Tel. 53. | Livery and Boarding Stables

# DRURY BROS.

Real Estate, Elegant Residence Property at  
WILMETTE and along SHERIDAN ROAD  
a Specialty. 1110-1112 Tacoma Building,  
N. E. Cor. La Salle and Madison Sts.

EVANSTON DIRECTORY.

163

Pinney B C, r 309 Sherman av  
Pitner Lee J, real estate city, r 811 Davis  
Pitner L C, real estate city, r 811 Davis  
Plank Wm G, bkpr A H Andrews & Co city, r 1110 Orrington av  
Platt Thomas C, student **BRYANT & STRATTON CHI-  
CAGO BUSINESS COLLEGE**, Washington n e cor  
Wabash av city  
Plimpton May Miss, student College cottage  
Pocklington Thos Mrs, widow, r 128 Sherman av  
Pocklington W C, contractor and builder, r 112 Sherman av  
Police Station, John Carney chief, 616 Orrington av  
Pollock, Thos W, 2d asst lighthouse kpr, r Sheridan rd nr Phelps  
Poole C Clarence, patent lawyer (Dayton, Poole & Brown), 904  
Owings bldg city, r 619 Oak av

## ISAAC POOLE, M. D.

PHYSICIAN AND SURGEON,

531 RIDGE AVENUE, EVANSTON,

Office Hours: 1 to 2 P. M. and 5:30 to 6:30 P. M.

TELEPHONE 17.

**POOLE ISAAC DR**, physician, office Williams' drug store'  
r 531 Ridge av, tel 17  
Poole W F, librarian Newberry library city, r 729 Grove  
Pooler Fréd S, clk Union depot city, r 465 Emerson  
Porter Lansing L, mfrs' agt 159 LaSalle city, r 313 Benson av  
Post H R (Everett & Post), 113 Home Ins bldg city, r 25 Green-  
wood boul, tel 34  
Postoffice (John A Childs, P M), 513 Davis  
Power Kate Mrs, r 637 Judson av  
Powers & Schwall (Earl S Powers and Andrew Schwall) livery  
and boarding stables, 519 Orrington av, tel 12  
Powers Earl S (Powers & Schwall), r 209 Lake  
Powers F H, r 424 Chicago av, tel 66

**CRUSHED STONE** | **DOLESE & SHEPARD**  
162 WASHINGTON STREET.

**MAGILL & EASTMAN**

Wm. C. Magill.  
Frank L. Eastman.

**FIRE INSURANCE**

204 LA SALLE  
CHICAGO

# Sheet Asphalt

'Is the best and most economical pavement known.'

GEO. PLATT, City Eng'r Erie, Pa.

164

EVANSTON DIRECTORY.

- Powers Heman G, real estate 607½ Orrington av, r 424 Chicago av, tel 66
- Powers H R, r 424 Chicago av, tel 66
- Powers John, laborer, r ws Meridian nr Leon
- Powers Millard R, lawyer 406 Opera House bldg city, r 720 Greenwood boul, tel 13
- Powers Ogden M, student **BRYANT & STRATTON CHICAGO BUSINESS COLLEGE**, Washington ne cor Wabash av city
- Powers Sarah Miss, r 424 Chicago av
- Prahl Charles, teamster, r 1317 Maple av
- Pratt Paul, r 1047 Ridge av
- Preparatory school N W U, Rev H F Fisk principal, 2nd bldg e College Liberal Arts
- Pressley Beverly, laborer, r 610 Park
- Price Theo (Foster & Price), r 821 Church
- Price G W, commercial traveler, r 702 Grove
- Princell John G, editor *Frihet och Frid* office 1 N Clark city, r 903 Sherman av
- PRINDLE & CO** (E & C L Prindle), insurance and real estate 522 Davis
- Prindle E, real estate and insurance 522 Davis, r 520 Maple av
- Prindle Jason R, real est 102 E Washgtn city, r 824 Chicago av
- Prior Christian (C M Prior & Co) 508 Davis, r 615 Orrington av
- Prior C M, Mrs, boarding house 615 Orrington av
- Prior Frank A, music teacher, r 514 Sherman av
- Prior Henry, carriage painter 514 Sherman av, r up stairs

## FINE BOOK PRINTING

THE University Press Co., the Publishers of this Directory, are prepared to do Book Printing of every description, and will furnish estimates promptly upon application.

UNIVERSITY PRESS CO.

**H. M. ANGLE, |**

**BICYCLES TO RENT**  
ON EASY TERMS,  
434 DAVIS STREET.

**INSURE YOUR LIFE** in the Total Abstinence Life Association of America. **ROYAL INSURANCE BUILDING, CHICAGO.**

EVANSTON DIRECTORY.

165

Proctor Daniel W, lawyer Chicago Opera house city, r ss Central av e Railroad av  
 Proughty Theo, student N W U, bds 201 Benson av  
 Pruden Allen T, expressman, r 131 Maple av  
 Pruen J W, Rev, student G B I, r 512 Park  
 Pulver Chas, bakery cor Emory av and Durkee  
 Purdy J H (Norton & Purdy), Eureka Laundry, r 618 Orrington

## Quick Sales and Small Profits

— IS OUR MOTTO.

**JAS. C. CONNOR, HARDWARE,**

**419 DAVIS STREET, - - EVANSTON, ILL.**

**QUAM JULIA MISS**, r 614 Oak av  
 Quinlan Anna Miss, r Avenue house  
**QUINLAN BROS**, mngrs Avenue house, Davis ne cor Chicago av, tel 16  
 Quinlan Charles S (Rose, Quinlan & Co, Chicago), r 134 Davis  
 Quinlan Chas H, Dr, prop Avenue house, r same, tel 16  
 Quinlan Chas E, r Avenue house, tel 16  
 Quinlan Edward B, mngr Avenue house, r same, tel 16  
 Quinlan Geo H, mngr Avenue house, r same, tel 16  
 Quinlan John D, Dr, physician, r 134 Davis

## JAMES C. FREEBORN,

TONSORIAL ARTIST

LADIES' AND CHILDREN'S HAIRDRESSING A SPECIALTY.

\*\*\* ALL KINDS OF HAIR GOODS MADE TO ORDER. \*\*\*

Orrington Avenue Near Davis Street Fountain.

**Columbia Bakery** | 515 DAVIS STREET, MANN BUILDING.  
 All kinds of Fancy Ice Cream and Cakes made to order.

RENTING AND LOANS | CHARLES A. WIGHTMAN | PRESS BUILDING

**SAFETY.**

In the HOME SAFETY DEPOSIT VAULTS, 143 Adams St., cor. La Salle, Chicago, you can secure absolute SAFETY for your VALUABLES, IMPORTANT PAPERS, JEWELRY, SEALS, KEYS, PLATE, etc.  
**S. A. KEAN, PRES: J. B. HOBBS, V. PRES.**

- Quinlan Jennie Miss, r 621 Chicago av
- Quinlan Jane H, Miss, r 134 Davis
- Quinlan Kate C, Miss, r 134 Davis
- Quinlan Sophie Miss, r 621 Chicago av
- Quinn Maggie Miss, servant, 1028 Davis

**RANGES!**

The Finest Line of Cast Iron and Steel Ranges can be found

—AT—

**JAMES G. CONNOR'S,**

419 DAVIS STREET, - - EVANSTON.

- RADDIN ALICE S**, r 312 Benson av
- Raddin C S, r 312 Benson av
- Raddin Gertrude, r 312 Benson av
- Raddin H A, Mrs, r 312 Benson av
- Raeder Henry, architect 218 La Salle, city, r 739 Asbury av, tel 166
- Ralston Florence, nurse W T Dwight
- Ramick Maggie, servant J J Richards
- Randall Ida Miss, student N W U, r Woman's college
- Randall W L, wholesale cutlery 104 Lake, city, r 820 Hinman av
- Randich Melvin, student **BRYANT & STRATTON CHICAGO BUSINESS COLLEGE**, Washington ne cor Wabash av city
- Randlev & Johnson (Peter Randlev, Peter Johnson) grocers, 405 Davis
- Rapp Chris, lab, r ne cor Grove and Dewey av
- Rapp Fred J, press feeder *Press Co*, r ne cor Grove and Dewey av
- Rapp Joe, lab, r ne cor Grove and Dewey av
- Rapp Henry, lab, r 1121 Greenwood boul
- Rapp J J, Rev, student N W U, pastor Benton M E church, r 8 Cook
- Raschka Albert, blacksmith with James F Tait, 616 Church, r Wilmette

**ALF. JOHNSON, | CONTRACTOR & BUILDER,**  
 OFFICE, 532 DAVIS STREET,  
 RESIDENCE, 1124 ORRINGTON AVE.



- Raskopp Katie, servant Mrs Whiteley, 813 Hinman av  
Rasmussen Belle Miss, servant J G Darling  
Rasmussen Lauritz S, foreman University Press Co, r ss Lincoln  
av w Prairie av  
Rautman H F, propr Ravinia dairy, 717 Church  
Ravinia Dairy Co, milk and cream depot, H F Rautman prop,  
717 Church  
Rawlins Cora Miss, student Woman's college  
Raymond Jerome Hall, student N W U, r 143 Chicago av  
Raymond James H, patent lawyer 225 Dearborn city, r 518 Hin-  
man av, tel 60  
Raymond Chas, r 411 Ridge av  
Raymond C, Mrs, teacher West Side school of music 411 Ridge  
Raymond F D, r 209 Greenwood boul  
Raymond Ida Miss, teacher West Side school of music 411 Ridge  
Raymond M, Dr, prof Garrett Biblical institute, r 227 Davis  
Raymond Virginia H, Mrs, r 143 Chicago av  
Raymond Wm M, mngr Chicago Waterproof Sign Co, r 216 Grove  
Raymond Wm M, student N W U, r 743 Chicago av  
Record M L, dry goods 269 Franklin, r 224 Asbury av  
Redfield Catharine Miss, teacher Wesley av school, r 456 Church  
Redfield Geo E, fire insurance mngr Davenport, Rock Island &  
Moline Compact Davenport Iowa, r 456 Church  
Redfield Geo E, jr, North British Fire Ins Co city, r 456 Church  
Redfield Louise Miss, student high school, 456 Church  
Redington Bessie S, r 313 Lake  
Redington E D, life insurance 196 LaSalle city, r 313 Lake  
Redington John, r 313 Lake  
Redington Paul, r 313 Lake  
Redlin Friedericka Mrs, widow John, r 1174 Jackson av  
Reed Alice J, r 406 Maple av  
Reed Chas, teamster, r 1120 Railroad av  
Reed Daniel F, route agt and agt U S Ex Co 442 Davis, r 619 Or-  
rington av  
Reed E H, lumber, r 406 Maple av  
Reed Hattie, servant 740 Chicago av  
Reed Henry, laborer Prof Farrar 817 Orrington av  
Reed James H, r 406 Maple av

**Mrs. H. M. Taylor**

**HAIRDRESSER**  
AND DEALER IN HAIR GOODS,  
518½ SHERMAN AVE. NEAR DAVIS ST.

READ THE EVANSTON PRESS FOR LOCAL NEWS.

SUBSCRIBE for the EVANSTON PRESS! YOU CANNOT AFFORD TO BE BEHIND THE TIMES.

# HILL BROS. INSURANCE, REAL ESTATE & LOANS, 410 DAVIS STREET.

168

EVANSTON DIRECTORY.

- Reed Sadie Miss, student, r2 20 Asbury av
- Reese Gertrude Miss, teacher North Ridge school, r 522 Oak av
- Reese H H, traveling agt, r 725 Asbury av
- Reese Theo F, clk Marshall Field's, r 522 Oak av
- Reese Theo, with Fleming Revell, city, r 522 Oak av
- Regan David, r 702 Emerson
- Regan Wm E, carp, r 702 Emerson
- Reiley Jacob, with Lincoln Ice Co, r 714 Davis
- Reiley T C, Mrs, tailoress, r 714 Davis
- Reining Geo, r 324 Ashland av
- Remey A, Mrs, bds 316 Judson av
- Remy Curtis H, lawyer 401 Nat bank bldg, city, r 622 Forest av  
tel 28
- Reno Perry A, instructor prep N W U, r 19 Chicago av
- Reno S R, student G B I, 6 Heck hall
- Revell Emma Mrs, r 522 Oak av
- Revell Fleming H, publisher 150 Madison, city, r 722 Grove

\* \* \* \* **CEO. B. REYNOLDS,** \* \* \* \*

DEALER IN AND AGENT FOR THE

PURCHASE AND SALE OF

## Evanston & Chicago Real Estate.

ROOM 33, 107 DEARBORN STREET, CHICAGO,  
832 HINMAN AVE., EVANSTON,

- REYNOLDS GEO B,** loans and real estate 107 Dearborn room 33, city, r 832 Hinman av
- Reynolds Geo F, mech engineer Johannesburg Trans Vaal Republic, Africa, r 832 Hinman av
- Reynolds Walter, student **BRYANT & STRATTON CHICAGO BUSINESS COLLEGE,** Washington ne cor Wabash av city
- RICE & CREIGHTON** (C B Rice, T S Creighton), real estate 24 Inter Ocean bldg, city, Press bldg, Evanston
- Rice Benj, student N W U, r 725 Orrington av

**BUY BRICK | The Cheapest and Best. | LILL BROS.**  
YARD, OAKTON AVE, SOUTH EVANSTON.

- Rice Byron Mrs, widow, r 424 University pl  
 Rice Chas B (Rice & Creighton), real estate 24 Inter Ocean bldg,  
 city, r 424 University pl  
 Rice Frank L (Rice & Whitacre Mfg Co), 47-49 S Canal, city,  
 r 424 University pl  
 Rice Louise Miss, r 424 University pl  
 Rice Louis S, secy Rice & Whitacre Mfg Co, city, r 1026 Orring-  
 ton av  
 Richards Geo D, traveling freight agt Northern Pacific Ry 210  
 Clark, city, r 216 Asbury av  
 Richards Harriet E, Miss, r 216 Asbury av  
 Richards J J, r 216 Asbury av  
 Richards Lincoln, city freight contractor C & N W Ry 206 S  
 Clark, city, r 216 Asbury av  
 Richards Laura R, Miss, librarian pub lib, r 216 Asbury av  
 Richardson Emma, nurse H R Wilson  
 Rickards Frances Miss, r 224 Forest av  
 Rickards W T (W T Rickards & Co), 71 Dearborn, city, r 224  
 Forest av  
 Ricketts Howard T, student N W U, r 714 Emerson  
 Ricks William T, student **BRYANT & STRATTON CHI-  
 CAGO BUSINESS COLLEGE**, Washington ne cor  
 Wabash av city  
 Rictor Ella Miss, r 620 Foster  
 Ridgaway, H B, Rev, D D, president G B I, r 714 Hinman av  
 Rider Thos, r 1151 Lake  
 Ridin Clara Miss, servant H W Jones  
 Rieding Alice Miss, cook Avenue house  
 Riley Jacob, clk F Warren, bds 718 Davis  
 Ringley Frederick, steward French house  
 Risley C M, brakeman C & N W Ry Greenbay div, r Chancellor  
 av bet Broadway and First  
 Risley Willis F, com mer 168 S Water, city, r ns Chancellor av  
 bet First and Broadway  
 Rist Benjamin, student N W U, bds 809 Chicago av  
 Roath Irwin L, student **BRYANT & STRATTON CHI-  
 CAGO BUSINESS COLLEGE**, Washington ne cor  
 Wabash av city

## Real Estate

EVANSTON, WILMETTE,  
and ROGERS PARK  
Houses and Lots,Isaac R. Hitt & Co.  
142 DEARBORN.

170

EVANSTON DIRECTORY.

- Robb Chris, r Grove and Dewey av  
 Robb Iola Miss, r 1040 Sheridan rd  
 Roberts Annie Miss, r 726 Oak av  
 Roberts Charles, grocer 509 Davis, tel 40, r 726 Oak av  
 Roberts C, r W Railroad av bet Central and Lincoln avs  
 Roberts Emma L, Miss, r 1006 Orrington av  
 Roberts Florence Miss, r 726 Oak av  
 Roberts Fred C, student N W U, r 440 Church  
 Roberts Joseph F, student N W U, r 440 Church  
 Roberts Lizzie Miss, servant 742 Judson av  
 Roberts T N, tel operator C M & St P Ry, bds 534 Davis  
 Robinson Anna Miss, student Woman's college  
 Robinson E P, Mrs, r 835 Chicago av cor University pl  
 Robinson Geo, milkman, r 124 Dempster  
 Robinson Henry, bds French house  
 Robinson H F, clk Wilson & Taylor, r 317 Chicago av  
 Robinson Mary C, Miss, student high school, r 612 Foster  
 Robinson Robert, gardener, r 612 Foster  
 Robinson Mrs, widow, r 923 Maple av  
 Rodgers Douglas Mrs, bds French house  
 Rodgers Florence Miss, bds French house  
 Roelofson, lab, ns Thayer av 1st w of Hammet  
**ROGERS B C**, prop The Rival, gents' furnishings 67 Dearborn, city, r 28 Chicago av  
 Rogers Chas A, broker 240 Rialto bldg, city, r 804 Chicago av  
 Rogers Charles, clk E T Mason & Co, 143 Fifth av, city, r 804 Chicago av  
 Rogers Katharine Mrs, Withington school, r 627 Chicago av  
 Rogers Nettie Miss, r 804 Chicago av  
 Rogers S N, Mrs, r 334 Benson av  
 Rogers W, student G B I, Heck hall  
 Rohrer M L, farmer, r Gibson bet Evanston av and County rd  
 Rohrer, Samuel F, carp, r Oak av ne cor Foster  
 Rood James, 8 Marine bldg city, r 207 Davis  
 Rood James jr, real estate 8 Marine bldg, city, r 207 Davis  
 Rooney Mary Miss, servant W B Phillips  
 Rooney Nellie Miss, servant D H Burnham  
 Rose Chas H, painter and decorator, r Emerson nr Maple av

L. Turner &amp; Sons

Office, south of  
Davis st., west of  
R.R. Tel. 53.Livery and  
Boarding Stables

- Rose Joseph, carp, r 525 Church  
 Rose Millard F, house mover, es First bet Chancellor and Livingston av  
 Rosenberg D, dry goods, boots and shoes 527 Davis, r same  
 Rosenblum Dora Mrs, clothing, dry goods, boots and shoes 423 Davis, r up-stairs  
 Rosenblum Isaac, peddler, r 1108 Railroad av  
 Rosenblum Moses, peddler, r 1108 Railroad av  
 Rosendahl Martin, painter, r 410 Sherman av  
**ROSENOW CHAS G**, crockery and glassware 414 Davis, r 405 Benson av  
 Ross Chas, r 724 Emerson  
 Ross John D, clk, r 1202 Sherman av  
 Ross Norman J, supt Kinsley's, city, r 613 Hamlin  
 Roth J R, lab, r Lake 1 mile w of railroad station nr township line  
 Royce James F, student **BRYANT & STRATTON CHICAGO BUSINESS COLLEGE**, Washington ne cor Wabash av city

**MAGILL & EASTMAN**

Wm. C. Magill,  
Frank L. Eastman.

## CHAS. RUBO & CO.'S EVANSTON EXPRESS

CHICAGO OFFICE,  
40 Franklin Street,  
NEAR LAKE ST.

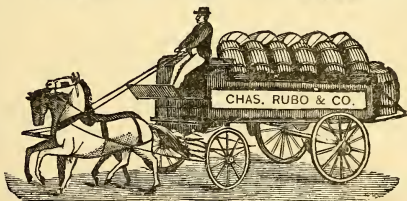

EVANSTON OFFICE,  
526 Sherman Ave.,  
SOUTH OF DAVIS ST.

**FIRE INSURANCE**

204 LA SALLE,  
CHICAGO

**PIANO AND FURNITURE MOVING A SPECIALTY.**  
ORDERS CAN BE LEFT AT NO. 42 5th AVENUE.

**RUBO CHAS & CO** (Chas Rubo), Chicago and Evanston express 526 Sherman av and 40 Franklin, city  
 Rubo Henry. expressman, r 405 Dempster

**PAVING CONTRACTORS** | Dolese & Shepard  
162 Washington St.

READ THE EVANSTON PRESS FOR LOCAL NEWS.

THE BARBER ASPHALT PAVING CO. | HAS LAID 3,916,574 SQUARE MILES OF ROADWAY.

- Rudd Chas Herbert, electrician, r 412 Oak av
- Rudd E N, Mrs, r 412 Oak av
- Rudd M E, Miss, teacher, r 412 Oak av
- Ruseland Hannah Miss, servant F Raymond
- Ruskline Carrie Miss, servant, W L Brown
- Russell Chas O (E Russell & Son), painter, r 211 Judson av
- RUSSELL E & SON** (E and Chas O), painters, decorators and paperhangers, 522 Davis
- Russell Edgar F, treas Union Drop Forge Co 64-70 Ohio, city, r 316 Maple av
- Russell Major E (E Russell & Son), r 211 Judson av
- Russell Sherman Mrs, widow, r 719 Benson av, 1st floor
- Rusted Annie Miss, dressmaker, r 629 Sherman av
- Rutner Annie Miss, servant W S Harbert
- Ryan John, waiter Avenue house, r 423 Benson av
- Ryan John, blacksmith, r 1309 Maple av
- Ryan Maggie Miss, servant Dr Burchmore
- Ryan Mary Mrs, widow, r 1309 Maple av
- Ryan M J, Miss, servant C H Douglas
- Ryan Mary Mrs, r 619 Clark
- Ryan Nellie, housekeeper F W Clarke, 810 Hinman av
- Ryan Thomas J, board of trade, bds Avenue house

J. H. ANDERSON, President and Treas.

A. A. ANDERSON, Secretary.

\* ROSEHILL \*

Monumental and Building Company,

—Manufacturers and Dealers in—

Monuments, Building Stone, Granite Paving Blocks, Macadam, Etc. Granolithic and Concrete Sidewalks a Specialty.

OFFICE 162 WASHINGTON ST., ROOM 21, CHICAGO.

SHOW YARD: ROSEHILL CEMETERY, HAVELOCK P. O., ILL.

**ANGLE & MUNSON** | ELECTRIC LIGHT GLOBES and SHADES, 434 Davis Street, Evanston.

Ryan Thomas, engineer N W Gaslight and Coke Co, r 527 Church  
Rydell Chas, painter, r 1200 Sherman av  
Rydell Robert, tailor, r 1200 Sherman av, 2d floor

# Scythes, Snaths, Sickles and Stoves

—AT—

## J. C. CONNOR'S HARDWARE STORE,

419 DAVIS STREET, - - EVANSTON, ILLINOIS.

**S**ABINS ELIZABETH MISS, r 39 Chicago av  
Saint Mark's Episcopal church, Rev Arthur W Little, rector,  
Davis bet Oak and Ridge avs  
Salisbury Frances Miss, bds 303 Maple av  
Salisbury W D, salesman Wilson Bros cor Market and Jackson  
city, r 627 Chicago av  
Sampson Katie Miss, servant 1048 Sherman av  
Samuelson John, tailor, r 518 Park  
Samuelson Otto, dairyman, r 1110 Emerson  
Sanborn A M, Mrs, r 1012 Greenwood  
Sanborn B S, board of trade city, r 1012 Greenwood  
Sanborn Grace Miss, r 1012 Greenwood  
Sanborn George G, teamster, r Willard av 2d n Emerson  
Sanborn J M, Miss, r 1012 Greenwood  
Sanborn Lottie Miss, r Willard av 2d n Emerson  
Sanborn L D, Miss, r 1012 Greenwood  
Sandblum Chas, laborer, r nw cor Lincoln av and First  
Sanders A D, mngr Peck Bros city, r 120 Chicago av  
Sanders Paul E, student **BRYANT & STRATTON CHICAGO BUSINESS COLLEGE**, Washington ne cor  
Wabash av city  
Sargent L H, newsdealer 708 Davis, r 710 Davis  
Sargent Wm D, supt Congdon brake shoe co city, r 504 Hinman av

**Columbia Bakery** | 515 DAVIS STREET, MANN BUILDING.  
All kinds of Fany Ice Cream and  
Cakes made to order.

**HOME SAFETY  
DEPOSIT VAULTS**

Home Ins. Building, cor. La Salle & Adams, Chicago, affords PROTECTION against FIRE and BURGLARS. BOXES at REASONABLE RENTALS. You carry YOUR OWN KEY. INSPECTION INVITED. CALL and EXAMINE.

- Sargent B C, fancy goods 708 Davis, r 710 Davis  
 Sargent Geo H, with Congdon brake shoe co city, r 504 Hinman av  
 Sargent Geo M, treas and mngr Congdon brake shoe co 519 Phoenix bldg city, r 504 Hinman av, tel 61  
 Sasse Herman, section hand C M & St Paul ry, r 1310 Meridian  
 Satterfield Mary Miss, student College cottage  
 Savage H G, pres Hammill fire escape co 77 Market city, r 730 Asbury av  
 Sawyer A W, Adams' express bldg city, r 730 Asbury av  
 Sawyer Chancy, carp, r 701 Foster  
 Sawyer E A, Mrs, grocer, r 701 Foster  
 Saxton Mary D, Miss, professional nurse, r 418 Church, tel 83  
 Scabill Sarah Miss, millinery 614 Davis, bds 618 Davis  
 Scales Carrie L, Miss, r 224 Chicago av  
 Scales C C, Mrs, r 224 Chicago av  
 Scates Chas, reporter 733 Opera house blk city, r 1002 Grove  
 Scates Mary D, Miss, r 1002 Grove  
 Scates Lelia I, Miss, clk recorder's office city, r 1002 Grove  
 Scates Wm H, with Western Freight Assn Rookery bldg city, r 1002 Grove  
 Scates W B, Mrs, r 1002 Grove  
 Schaefer Annie Miss, bkpr Kles, Thiele & Co, r 408 Sherman av  
 Schaefer Geo, Mrs, r 408 Sherman av  
 Schaefer Kate Miss, clk post office, r 408 Sherman av  
 Schaefer Martin, barber 424 Davis, r South Evanston, Lincoln av 3d w Custer av  
 Schaefer Mary Miss, r 408 Sherman av  
 Schaefer P R, barber 424 Davis, r 408 Sherman av  
 Schaffer Fred G, clk C Roberts, r So Evanston  
**SCHAUFEL J C**, grocer and dairyman, r 707 Emerson  
 Schell Annie Miss, r sw cor Church and Railroad av  
 Schell Frank, cigar agt, candy and cigars, r sw cor Church and Railroad av  
 Schell Genevieve Mrs, r sw cor Church and Railroad av  
 Schell Josephine Miss, r sw cor Church and Railroad av  
 Schindler Charles, painter and decorator, r 1120 Emerson  
 Schipple Ida Miss, servant S L Mershon

**ALF. JOHNSON,**

**CONTRACTOR & BUILDER,**  
 OFFICE, 532 DAVIS STREET,  
 RESIDENCE, 1124 ORKINGTON AVE.



**RICE & CREIGHTON,**  
130 DEARBORN ST., CHICAGO.

**INVESTMENTS**  
In Interest Paying Securities.

EVANSTON DIRECTORY.

175

Schmidt Herman F, student **BRYANT & STRATTON CHICAGO BUSINESS COLLEGE** Washington ne cor Wabash av city

Schneider J R, watches and jewelry 404 Davis, r 121 Dempster

Schnasa Anna, servant H G Grey

Schnakel John, lab, r 1010 Emory av, in rear

Schooley John, carp, r ws Grosse Point av bet Alice and Evelyn

Schraeder Fred, teamster, r ss Washington cor Evanston av

Schraeder Wm, brickyard, county rd bet Gibson and Washington, r Evanston av se cor Washington

Schram Chas, lab, r Grant av w Prairie av

Schram Chas, jr, lab, r Grant av w Prairie

Schreiber Chris, lab, ns Lake w Hammet

Schreiber Minnie Miss, servant Geo H Iott

Schreiber Augusta Miss, seamstress, r ns Lake W Hammet

Schreiber Emma Miss, servant Grant Stewart, r ns Lake w Hammet

Schreiber Michael, ns Lake last w of Hammet

Schroeder Fritz, r 205 Benson av

Schroeder William, bkpr, r 205 Benson av

Schrout Lizzie Miss, servant Frank Seelye

Schutte Henry, carp, r 1314 Meridian

Schuett Fred, car, r 1116 Oak av

Schuett J C, ins agt and dealer in sewing machines, 528 Davis, r 1108 Oak av

Schuetz John, r 933 Leon av

Schultz Charles, lab, r 1307 Fourth

Schultz Christian, lab, Lake nr Prairie av

Schultz Ida Miss, Lake nr Prairie av

Schultz Matilda Miss, servant Chester Grover

Schultz Otto, lab, r 720 Park

Schulze Christopher, student **BRYANT & STRATTON CHICAGO BUSINESS COLLEGE**, Washington ne cor Wabash av city

Schumacher Louis, Evanston Hansom Cab line, r 1117 Greenwood boul

Schütz Anton, with J C Connor

Schütz Maggie Miss, servant E S Turner

**Mrs. H. M. Taylor** | 518½ Sherman Ave, near Davis St. | **Caterer**

SUBSCRIBE for the EVANSTON PRESS!

YOU CANNOT AFFORD TO BE BEHIND THE TIMES.

**HILL BROS. INSURANCE, REAL ESTATE & LOANS,**  
**410 DAVIS STREET.**

READ THE EVANSTON PRESS FOR LOCAL NEWS.

- Schütz Nicholas, lab, r 922 Leon av  
Schütz Peter, county constable, r 922 Leon av  
Schwall A (Powers & Schwall), r 511 Sherman av  
Schwall Simon, hostler Powers and Schwall, r 510 Davis  
Schwartz Amelia Miss, bds 409 Dempster  
Schwartz Edward, painter, r 374 Dewey  
Schwarz Edward, painter, r 1116 Grove  
Science Hall N W U campus 1st e Col Lib Arts  
Scott J A, student N W U, r 1040 Chicago av  
Scott J F, oil merchant, r 1106 Emerson  
Scott Lucy Miss, student Woman's college  
Scoville D S, mining broker, city, r 28 Raymond av  
Seaberg J P, student Swedish seminary, r 2d floor 626 Sherman av  
Seams Sophie Mrs, r 809 Benson av  
Seavey D H (Seavey & Co), 54 State, city, r 328 Sheridan rd  
Seavey Malcolm D, commercial traveler, r 328 Sheridan rd  
Second Methodist Episcopal church, Rev Chas S Dudley pastor,  
sw cor W Railroad av and Lincoln av  
Seebloom Elise Miss, servant, r 802 Davis  
Seelye Frank R, wholesale coffee and spice, city, r 318 Dempster  
Segerlund Chas, painter, r 1068 Emory av  
Seliman Walter D, student **BRYANT & STRATTON CHI-  
CAGO BUSINESS COLLEGE**, Washington ne cor  
Wabash av city  
Selle Phebe M, Miss, r 514 Grove  
Sellgren Ottley Miss, r ns Grove av w Prairie av  
Sellgren Peter O, carp and cabinet maker 526 Davis, r ns Grove  
2nd w Prairie av  
Selven J P, painter, r 515 Emerson  
Sembach Chas, meat market 615 Davis, r same up stairs, tel 9  
Sembach Chas, jr, Lincoln Ice Co 613 Davis  
Semelson Augusta Miss, 903 Sherman av  
Sewell Alfred B, student, r 218 Chicago av  
Sewell Frank L, artist, r 218 Chicago av  
Sewell Geo D, r 218 Chicago av  
Sewell Alfred L, propr Sewell Envelope factory 210 S Water city,  
r 218 Chicago av  
Shammo Eva Miss, student Woman's college

**Cheapest Brick | Also | COMES FROM LILL BROS.**  
**the Best | Oakton Ave., So. Evanston.**

- Shanklin W A, student G B I, r Heck hall  
 Sharchell Emma Miss, bds 145 Judson av  
 Shaw Ethel Miss, r 212 Asbury av  
 Shaw Mark, student Metropolitan Business college city, r 212 Asbury av  
 Shaw Kittie Miss, r 722 Orrington av  
 Shaw Fred, student, r 212 Asbury av  
 Shaw S J, Mrs, r 212 Asbury av  
 Shedd A H, bds French house  
 Shedd Nettie Miss, bds French house  
 Sheehy Eugene, laborer, r 1105 Oak av  
 Sheldon May L, Miss, r 417 Ridge av  
 Sheldon Carrie Miss, r 334 Maple av  
 Sheldon F P, insurance agt 177 La Salle city, r 417 Ridge av  
 Sheldon L, Mrs, r 417 Ridge av  
 Sheldon Lucy Miss, r 334 Maple av  
 Sheldon M A, Mrs, r 334 Maple av  
 Shenck Thomas B, student **BRYANT & STRATTON CHICAGO BUSINESS COLLEGE**, Washington ne cor Wabash av city  
 Sheppard Robt D, D D, prof N W U, r cor Sheridan rd and Greenwood boul, tel 94  
 Sherman C B, Mrs, r cor Lake and Sheridan rd  
 Sherman C K, student N W U, r 458 Emerson  
 Sherman Edwin, business 233 Monroe city, r 214 Hinman av, tel 65  
 Sherman James P, r cor Lake and Sheridan rd  
 Sherman M A, painter, r 410 Sherman av  
 Sherman Martha E, Mrs, r 214 Hinman av, tel 65  
 Sherwood W L, (Sherwood & Campbell), 148 5th av city, r 211 Chicago av  
 Shields John, coachman Wm Bartlett  
 Shields J K, student G B I, bds 130 Sherman av  
 Shields W S, surveyor, r 130 Sherman av  
 Shlynberg Lina Miss, r 503 Dempster  
 Short John S, carp, r 424 Grove  
 Shronts C F, student N W U, r 303 Sherman av  
 Shultz Adelia Miss, servant A L, Dobbs

SUBSCRIBE for the EVANSTON PRESS! YOU CANNOT AFFORD TO BE BEHIND THE TIMES.

HOBBS' SUBDIVISION  
and  
LADD'S SECOND ADD.

CHEAP  
HOMES

Isaac R. Hitt & Co.  
142 DEARBORN  
BRANCH OFFICE, 516½ DAVIS, EVANSTON.

178

EVANSTON DIRECTORY.

- Shuman Edwin L, pres University Press Co and editor *Evanston Press*, r 742 Chicago av
- Shuman Jesse J, University Press Co, r 742 Chicago av
- Shuman Lucy D, Mrs, widow Hon Andrew Shuman, r 24 Lake
- Shuman R Roy, ass't editor *Evanston Press*, r 742 Chicago av
- Shuman Wm C, agt Berkshire Life Insurance Co, r 742 Chicago
- Shumway Mary R, Mrs, widow, r 605 Hinman av
- Shumway Philip R, lawyer, r 605 Hinman av, tel 116
- Shutterly John J, real estate 36 Metropolitan blk city, r 122 Chicago av
- Shutterly J J, jr, student N W U, r 122 Chicago av
- Shutterly Lillie H, Miss, r 122 Chicago av
- Shutterly Mary Miss, student N W U, r 122 Chicago av
- SIEBER P J**, housemover, r 420 Ashland av
- Siller Chas G, com mer board of trade, city, r 602 Foster
- Siller Julia A, Miss, r 602 Foster
- Silverson Michael, lab, r 1120 Oak av
- Simmons Gertrude Miss, student Woman's college
- Simms Catharine J, Mrs, plain sewing, r 713 Park
- Simons B L, clk E W Learned, r 603 Grove
- Simonsen Nils E, prof Norwegian and Danish Theological school r 830 Sherman av
- Simonson Christopher, traveling salesman Work Bros & Taylor Bros 220 Adams, city, r 704 Emerson
- Simonson Ida Miss, r 704 Emerson
- Simonson Pauline Miss, r 704 Emerson
- Simpson Andrew, proprietor stock farm, Iroquois Co, Ill, r 622 Orrington av
- Simpson Fanny Miss, teacher, r 426 Church
- Simpson George, coal and wood, office Church cor Railroad av, r ss Park 1st e Railroad av
- Simpson J N, r 426 Church
- SIMPSON J**, art materials, stationery and confections, 431 Davis, r same
- Simpson Katharine Miss, r 426 Church
- Simpson R A, Mrs, r 431 Davis
- Simpson Robt (Simpson & Davis), r 419 Sherman av
- Sing Sam, laundry, 525 Orrington av

**L. Turner & Sons**

Office, south of  
Davis st., west of  
R.R. Tel. 53.

Livery and  
Boarding Stables

# DRURY BROS.

Real Estate, Elegant Residence Property at WILMETTE and along SHERIDAN ROAD a Specialty. 1110-1112 Tacoma Building, N. E. Cor. La Salle and Madison Sts.

EVANSTON DIRECTORY.

179

Singleton Mary Miss, r 826 Chicago av

Singleton Shelby M, ins and real estate 902 Royal Insurance bldg, city, r 826 Chicago av

**SINGLETON WM F**, real estate and ins, 902 Royal Insurance bldg, city, r 826 Chicago av

Sisk J A, student G B I, r Heck hall

Sites Kitty M, Miss, servant 733 Chicago av

Skehens Annie Miss, servant F S Brown, r 822 Asbury av

Skelton Leila E, Miss, student high school, r 714 Emerson

Skelton, E L, Mrs, widow, 714 Emerson

**SKIBBE JULIUS**, confectionery and fruit 429 Davis, r same upstairs

Skinner J E, carp, r 129 Hinman av

Skinner Mortimer B, r 131 Maple av

Slaughter Joseph, lab, r ns Thayer av 2d w Hammet

Slaughter Grace Miss, r 145 Judson av

Slaughter W B, Rev, pastor M E church, Chicago Lawn, r 145 Judson av

Slaymaker S R, r 810 Wesley av

Smith Avena Miss, retoucher Smith's studio 440 Davis, r ne cor Grove av and Elm

**SMITH A H**, cabinet maker and upholsterer, r 528 Davis

Smith Anna M, Miss, r 129 Maple av

Smith Barbara Miss, r 614 Chicago av

**SMITH CHAS E**, photographic studio 440 Davis, r same

## Commercial Printing.

LETTER HEADS,

BILL HEADS,

BUSINESS CARDS.

CATALOGUES,

DODGERS,

POSTERS, Etc.

*Accurate Work by Skilled Workmen.*

*Telephone No. 155.*

**UNIVERSITY PRESS CO.,**

**Concrete Stone**

**DOLESE & SHEPARD**

162 WASHINGTON STREET.

**MAGILL & EASTMAN**

Wm. C. Magill,  
Frank L. Eastman.

**FIRE INSURANCE**

204 LA SALLE  
CHICAGO

TRINIDAD SHEET

ASPHALT

"It is the cheapest and most satisfactory pavement known."  
GEO. T. NEALLY, City Eng'r, Topeka, Kans.

- Smith Devine B, carp and builder, ss Central av head Walnut  
 Smith Edward, lab, Ridge av 1st s Ry tracks  
 Smith Elb-ridge, carp, ne cor Grove av and Elm  
 Smith Frank E, lab, r 723 W Railroad av  
 Smith Fred W, with S D Childs & Co 140 Monroe city, r 129 Maple av  
 Smith George Earp, stenographer, es E Railroad av bet Central and Livingston avs  
 Smith Geo Watson, real estate, city, r 412 Ridge av  
 Smith Helen Mrs, widow, r 1116 Oak av  
 Smith Helene F, Miss, bkpr Blair Camera Co 208 State city, r ne cor Grove av and Elm  
 Smith H F, with Washburn & Moen 107 Lake city, r 706 Greenwood boul  
 Smith Jerome A, of S D Childs & Co 140 Monroe city, r 129 Maple  
 Smith Maude Miss, student Woman's college  
 Smith M, Mrs, housekeeper Avenue house  
 Smith Newland F, student N W U, r 303 Sherman av  
 Smith Rebecca Mrs, widow, r 619 Clark  
 Smith Richard L, student G B I, r 1004 Asbury av  
 Smith Sarah G, Mrs, r 440 Davis  
 Smith Tillman, whitewashing, Ridge av 1st s of railroad tracks  
 Smith W T, student N W U, bds 809 Chicago av  
 Smyth G L, Miss, r 602 Hinman av  
 Smyth W S, of firm of Ginn & Co pubrs city, r 602 Hinman av. tel 174  
 Snider Frederick S, student **BRYANT & STRATTON CHICAGO BUSINESS COLLEGE**, Washington ne cor Wabash av city  
 Snowden J W, coachman, r 630 Orrington av  
 Snowdon Basil, laborer, r 1054 Noyes  
 Snowdon Samuel junk dealer, r 1054 Noyes  
 Snyder Herman, real estate, r 122 Davis  
 Snyder Mabel D, Miss, student College cottage  
 Sodaman Fred, painter, r 626 Orrington av  
 Soderstrand Anna Miss, r 621 Sherman av  
 Soderstrand Hanna Miss, r 621 Sherman av  
 Somerson Christine Miss, servant 641 Orrington av

H. M. ANGLE, |

LADIES' BICYCLES,

434 Davis St. Instruction Free.

- Somerson Otto, dairyman, r 1110 Emerson  
 Sorenson Axel, shoemaker D Dunoon, 421 Sherman av  
 Spaulding Alice Miss, r 301 Chicago av  
 Spaulding Belle Miss, 301 Chicago av  
 Spaulding Carrie Miss, r 301 Chicago av  
 Spaulding Grace Miss, r 301 Chicago av  
 Spaulding J B, Mrs, r 824 Hinman av  
 Spaulding J J, Mrs, r 301 Chicago av  
 Spaulding Laura Miss, servant 709 Chicago av  
 Spaulding Marion Miss, r 301 Chicago av  
 Spaulding Nellie Miss, r 301 Chicago av  
 Spaulding Andrew, student **BRYANT & STRATTON CHICAGO BUSINESS COLLEGE**. Washington ne cor Wabash av city  
 Spear Elbridge B, Samson stone service system 67 Washington city, r 1111 Sherman av  
 Spearman H D, buyer Read Murdock & Fisher city, r 120 Forest  
 Specht John H, cooper, r ns Noyes 1st e of Ridge av  
 Spellman Louisa J, Mrs, r 216 Grove  
 Spellman John, clk C & N W Ry Co city, r 216 Grove  
 Spencer S A, Mrs, r se cor Lake and Ridge av  
 Spicer M C, Mrs, r 632 Sheridan rd  
 Spone Sophie Miss, r 614 Maple av  
 Sproull Alfred L, with Gane Bros & Co city, r 523 Oak av  
 Sproull Matilda Miss, r 524 Emerson  
 Stacy Annie M, Miss, r 805 Wesley av  
 Stacey Thos Isaac, electrician, r 805 Wesley av  
 Stacey William, painter and decorator Park bldg opposite C & N W station, r 805 Wesley av  
 Stahl Josie Miss, student College cottage  
 Stanford Arthur L, inventor railroad appliances, r 518 Forest av  
 Stanford E, Mrs, r 518 Forest av  
 Stanford Geo E, student, r 518 Forest av  
 Stanford Mary E, Miss, r 518 Forest av  
 Stanley J H, clk French house, r same  
 Stanley Chellie Miss, bds 239 Benson av  
 Stanwood T P, wholesale boots and shoes 185 Adams city, r 229 Hinman av

**SPRINGFIELD F. & M. INS. CO. I CHAS. A. WIGHTMAN I**  
 PRESS BUILDING

**Columbia Bakery**

515 DAVIS STREET, MANN BUILDING.  
 All kinds of Fancy Ice Cream and  
 Cakes made to order.

**S. A. KEAN & CO.**

BANKERS, 100 WASHINGTON ST. CHICAGO.  
All GENERAL BANKING FACILITIES Extended.

Receive ACCOUNTS, issue INTEREST  
CERTIFICATES of DEPOSIT, FOR-  
EIGN DRAFTS and TRAVELLERS'  
LETTERS OF CREDIT.

- Staples J O, sec and treas Calumet Canning Co 68-83 W Jackson city, r 309 Benson av
- Starkweather C M, student N W U, r 403 Davis
- Staver Frances Miss, student Woman's college
- St Clair Laura Miss, nurse J C Hess
- St Matthew's Mission church, Episcopal, Rev Geo A Whitney rec-  
tor in charge, Forest av sw cor Livingston av
- Stebbing Albert L, student N W U, r 716 Orrington av
- Stebbins Alex A, student **BRYANT & STRATTON  
CHICAGO BUSINESS COLLEGE**, Washington ne  
cor Wabash av city
- Steele James, r 139 Maple av
- Stedheim B R, carp, r 825 Benson av
- Steffens Gerhardt, foreman S M Dungee & Sons' pickle factory,  
r ss Noyes w Ridge av
- Steinbuck Chas, shoemaker, r 1116 Railroad av
- Steinbuck Fred A, teamster, r 1014 Durkee cor Emory av
- Stenberg Mary Miss, servant Wesley av nw cor Church
- Stephan John L, carriage painter, r 824 Sherman av
- Stephens Wiley, with Webster Comstock mfg co, 125 Ontario city  
bds 420 Oak av
- Stephenson Carl, coachman 722 Asbury av
- Sterpenich John P, shoe store 405 Dempster, r up stairs
- Sterpenich P, paper hanger, r 405 Dempster
- Stevens Belle Miss, student Woman's college
- Stevens F K, wool factory city, r 331 Benson av
- Stevens G L, r 331 Greenwood boul
- Stevens Harry, r 150 Forest av
- Stevens H B, lawyer Chamber of Commerce bldg city, r 117 Hin-  
man av
- Stevens Percy R H, student N W U, bds 140 Hinman av
- Stewart Bessie Miss, clk post office, r 36 Hinman av
- Stewart Donald, brakeman, r 36 Hinman av
- Stewart G Grant, teller S A Keene & Co city, r ne cor Lincoln  
av and Evanston av
- Stewart John F, grocery, flour and feed, nw cor Central av and W  
Railroad av
- Stewart Nellie Mrs, r ws Ridge av cor Central av

**ALF. JOHNSON,**

**CONTRACTOR & BUILDER,**  
OFFICE, 532 DAVIS STREET,  
RESIDENCE, 1124 ORRINGTON AVE.



- Stewart Nellie Miss, student Woman's college  
Stewart W C, r 36 Hinman av  
Stockton W E, with Moorehead & Co city, r 513 Hinman av  
Stokes Charlotte E Miss, r 832 Asbury av  
Stokes Edwin, plumber McDougall Bros, r So Evanston  
Stokes Chas Jas, r 832 Asbury av sw cor Emerson  
Stokes Frances E, Miss, 832 Asbury av  
Stokes Sarah E, Miss, r 832 Asbury av  
Stokes Theresa A, Miss, r 832 Asbury av  
Stone Fred, waiter Avenue house  
Stone Eliza Miss, r 824 Hinman av  
Stone Geo F, sec board of trade city, r 824 Hinman av  
Stott Adeline L, Mrs, r 1111 Sherman av  
Stover & Lampe (J W Stover, J A Lampe), photographers 415  
Davis  
Strahs Chas, laborer, r 1114 Washington  
Strahs John, carpenter, r 1118 Washington  
Strand Clara Miss, servant H C Lawrence  
Strang S, Mrs, nurse, r 318 Wesley av  
Strath D M, bds French house  
Streeter H A, Globe iron works city, r 148 Hinman av  
Streeter Herbert C, r 148 Hinman av  
Strickland Chas S, mngr C E Wiswall & Co, r 215 Hinman av  
Strokey Fred'k H, r 334 Asbury av  
Strokey Minnie W Miss, r 334 Asbury av  
Strom P L, carp, r Central and Isabella avs nr C M & St P ry  
Strong Ebenezer, r 120 Chicago av  
Strong E B, Mrs, r 228 Benson av  
Stuart C M, asst editor *N W Christian Advocate*, r 426 Church  
Stubbings W H, lumber and pine lands, r 88 Dempster  
Stubbs Hannah J, Mrs, nurse for Mrs F S Brown, r 822 Asbury av  
Suhr Annie Miss, dressmaker, r 504 Sherman av  
**SUHR & SON** (W E Suhr, H J Suhr), fancy grocers 513 Da-  
vis, tel 27  
Suhr Chas F, r 504 Sherman av  
Suhr Wm E (Suhr & Son), r 514 Grove  
Suhr Heary J (Suhr & Son), r 504 Sherman av  
Suhr Tillie Miss, cashier Suhr & Son, r 504 Sherman av

**Mrs. H. M. Taylor**

**HAIRDRESSER**  
AND DEALER IN HAIR GOODS,  
518 1/2 SHERMAN AVE. NEAR DAVIS ST.

SUBSCRIBE for the EVANSTON PRESS I YOU CANNOT AFFORD TO BE BEHIND THE TIMES.

V S Wibley Dr. with passage

**READ THE EVANSTON PRESS FOR LOCAL NEWS.** **HILL BROS.** INSURANCE, REAL ESTATE & LOANS,  
410 DAVIS STREET.

184

EVANSTON DIRECTORY.

Sullivan B, Miss, servant M R Eddy  
Sullivan Henry, plasterer, r 815 Ridge av  
Sullivan Kate Miss, cook Geo Wilcox  
Sullivan Maria Mrs, r 815 Ridge av  
Sullivan Mary Miss, servant 830 Chicago av  
Sullivan Patrick, coachman Mr Parkhurst, r 916 Lyons  
Sumner Chas, butler, r 630 Ridge av  
Sutherland Amy Miss, servant 622 Forest av  
Svensen John, carp, r 1307 Maple av  
Svedlund Anna Miss, r 815 Wesley av  
Svedlund Mary Miss, r 815 Wesley av  
Svedlund Peter, contractor, r 815 Wesley av  
Svedlund William, r 815 Wesley av  
Svenska Baptist Församlingen; haller sina möten a Union hall  
512 Davis  
Swahn Hannah Miss, servant 804 Hinman av  
Swan Frederick C, student **BRYANT & STRATTON  
CHICAGO BUSINESS COLLEGE**, Washington ne  
cor Wabash av city  
Swan Louise Miss, student Woman's college  
Swanson Eva Miss, servant E Hotchkiss  
Swanson Jennie Miss, servant 625 Judson av  
Swanson Josephine Miss, servant J J Shutterly  
Swanson Lydia Miss, seamstress, r ns Lincoln av 2d w Prairie av  
Swanson Mary Miss, laundress J K Armsby  
Swanson Mary Mrs, r 519 Davis  
Swanson Nils, r 621 Sherman av

**FINE BOOK PRINTING**

**THE** University Press Co., the Publishers of this Direc-  
tory, are prepared to do Book Printing of every de-  
scription, and will furnish estimates promptly upon applica-  
tion.

**UNIVERSITY PRESS CO.**

**Build of Brick**

IT IS  
THE  
CHEAPEST

**LILL & BROS.**  
YARD, Oakton Ave., So. Evanston.  
OFFICE, cor. Church st. & Benson av.

**McMULLEN'S** All Steel Lawn Fencing. SEE THOSE IN  
 EVANSTON.  
 THE McMULLEN WOVEN WIRE  
 118-120 N. Market St., Chicago. FENCE CO.

EVANSTON DIRECTORY.

185

Swanson Swan, dairyman, r ns Lincoln av 2d w Prairie av  
 Swartwout Harriet N, Mrs, r 1048 Sherman av  
 Swedish M E church cor Grove and Sherman av  
 Swedish theological seminary University campus n Cook  
 Sweeney Hart R, student N W U, Masonic temple 511 Davis  
 Sweeting John E, fire department, r engine house  
 Swenson Alfrida Miss, servant W E Stockton  
 Swenson Hilda Miss, servant 818 Hinman av  
 Swift John, laborer, r 720 Park  
 Swinbank Fred, with H F Olmsted & Co, r 615 Orrington av  
 Switzer Mrs, bds 104 Chicago av  
 Sykes Allen N, student **BRYANT & STRATTON CHI-  
 CAGO BUSINESS COLLEGE**, Washington ne cor  
 Wabash av city

**TINWARE!** *A FULL LINE OF  
 KITCHEN UTENSILS*

In Tinware, also in White Porcelain Ware, Blue and White Porce-  
 lain Ware, and Granite Ware

**AT JAMES C. CONNOR'S,**

419 DAVIS STREET, - EVANSTON, ILLINOIS.

**T**ABOR FLORENCE MISS, student N W U, r Woman's col-  
 lege

Taft Alice Miss, r 322 Asbury av

Taft Bessie Miss, r 322 Asbury av

Taft Edw A, fire department supplies 6 Metropolitan blk city, r  
 322 Asbury av

Taft Lorado, sculptor 103 State city, r 224 Chicago av

Taggart Calvin E, r 520 Chicago av

Taggart Emily Miss, r 520 Chicago av

Taggart Mary S, Mrs, r 520 Chicago av

Taggart Richard, carp, r 1028 Maple av

Tait Adam, carp, r 1026 Emory av

Tait Alfred D, r 606 Grove

**GEO. SIMPSON**

Coal, Wood and Kindling  
 COR. CHURCH ST. & RAILROAD AVE.

**E. W. LEARNED** | 421 Davis Street, Tel. 29. | Staple and Fancy Groceries.

SUBSCRIBE for the EVANSTON PRESS! YOU CANNOT AFFORD TO BE BEHIND THE TIMES.

# ACRES | EVANSTON, WILMETTE, FT. SHERIDAN, ISAAC R. HITT & CO. 142 DEARBORN.

186

EVANSTON DIRECTORY.

- Tait James B, clk Wilson & Taylor, r 606 Grove  
Tait James F, mnfr carriages, wagons, sleighs 616 Church, r 606 Grove  
Tait James, carp, r 1041 Emory av  
Tait Jennie Miss, r 1041 Emory av  
Tait Margaret Miss, r 1041 Emory av  
Tait Robert, carp, r 1014 Emory av  
Tait Wm, carp, r 1014 Emory av  
Talbot C H, real estate, r 213 Benson av  
Talbot J H, r 213 Benson av  
Talbot L H, Mrs, r 213 Benson av  
Talbot M, Miss, bds 213 Benson av  
Talbot Thomas, r adjoining lighthouse premises, Sheridan rd nr Phelps  
Tallmadge L C, r 629 Hinman av  
Taylor Adah M, Mrs, widow, r 460 Park  
Taylor Chas H, com traveler, r 128 Sherman av  
Taylor Edward H, clk Adams & Westlake 234 Clark city, r 614 Hinman av  
Taylor Edward S, sec Lincoln park com, r 614 Hinman av  
Taylor Emma Mrs, cook, r 509 Sherman av  
Taylor Geo (Wilson & Taylor), r rooms 3 and 4, 329 Davis  
Taylor Henry, carpet-layer city, r 629 Sherman av  
Taylor H M, Mrs, hairdresser 518½ Sherman av, r 629 Sherman av  
Taylor Jas O, shop-foreman Evanston hardware co, r 824 Chicago av  
Taylor Jas O, student G B I, r 810 Emerson  
Taylor John W, Rev, student G B I, pastor Lake Villa Methodist church, r 937 Maple av  
Taylor Joseph H, clk Wilson & Taylor, r rooms 3 and 4 329 Davis  
Taylor Joseph R, prof preparatory department N W U, r 835 Chicago av cor University place  
Taylor J V, bds French house  
Taylor Laura E Miss, day work, r 590 Sherman av  
Taylor Mary Miss, servant Woman's college  
Taylor Mattie Miss, r 629 Sherman av

**L. Turner & Sons** | Office, south of Davis st., west of R.R. Tel. 53. | Livery and Boarding Stables

- Taylor Wm, coachman W Hitchcock  
Teachout Chas H, blacksmith, r 1018 Ridge av  
Teachout Ida Miss, r 1040 Sheridan rd  
Teed George, conductor C M & St P ry, r 600 Emerson  
Telephone office 413 Davis upstairs  
Termaie G H, saddler, r 311 Ashland av  
Terras John D, carp, r 1144 Railroad av  
Terral John F, student **BRYANT & STRATTON CHICAGO BUSINESS COLLEGE**, Washington ne cor Wabash av city  
Terry Daniel W, student N W U, r 814 Hinman av  
✓ Terry Milton S, Rev, D D, prof Garret biblical institute, r 814 Hinman av  
Terry Minnie R, Miss, r 814 Hinman av  
Thayer Chas H, student **BRYANT & STRATTON CHICAGO BUSINESS COLLEGE**, Washington n e cor Wabash av city  
Thayer Parnell, painter, r 713 Emerson  
Theison Lena Miss, servant Geo M Sargent  
Thiel Katie Miss, servant C G Haskins  
Thielbar Lydia Miss, student College cottage  
Thiele Theresie Miss, servant J A Tower  
Thoman Geo, cigarmaker Concordia cigar factory, bds 409 Dempster  
Thomas Chrest, shoe store 382 Madison city and 432 Davis, r 627 Orrington av  
Thomas John B, bds 125 Hinman av  
Thomas John D, bkpr Evanston hardware co, r 409 Davis upstairs  
Thomas John, clk 382 Madison city and 432 Davis, r 627 Orrington av  
Thomas Laura Miss, dressmaker, r 627 Orrington av  
Thomas Mary Mrs, r 613 Grove  
**THOMAS & JEPPESEN** (C Thomas, H P Jeppesen) harness, trunks, boots and shoes 432 Davis  
Thompson Anna Miss, r 615 Oak av  
Thompson C H, clk Western electric co city, r 503 Maple av  
Thompson Emma Miss, r 307 Chicago av

READ THE EVANSTON PRESS FOR LOCAL NEWS.

THE BARBER ASPHALT PAVING CO. | Lays Genuine Trinidad Asphalt Sheet Pavements.

188

EVANSTON DIRECTORY.

- Thompson F E, compositor *Index* co, r Evanston hotel Davis
- Thompson Geo H, r 322 Dempster
- Thompson James, laborer, r ne cor Prairie and Lincoln avs
- Thompson J W, mngr Domestic sewing machine co city, r 503 Maple av
- Thompson Martha Mrs, r 447 Church
- Thompson Mr., r 39 Chicago av
- Thompson N S, Mrs, r 307 Chicago av
- Thompson Ole, teamster cor Sherman av and Noyes
- Thompson Sophie Miss, servant L D Norton 806 Sheridan rd
- Thompson S J, student G B I, r Heck hall
- Thompson Stella Miss, r 307 Chicago av
- Thompson Thomas C, sailor on lakes, r 447 Church
- Thornton James H, carp, r 1035 Emory av
- Thummel W F, special agt American fire ins co New York, r 331 Greenwood
- Thwing Chas B, instructor prep N W U, r Science hall room 22
- Tiernan Bessie Miss, r 14 Lake
- Tiernan John, r 14 Lake
- Tiernan Michael, r 14 Lake
- Tillinghast Clark, r 152 Ridge av
- Tillinghast H C, hides and leather Rookery bldg city, r 152 Ridge av
- Tillinghast Ruth Miss, r 152 Ridge av
- Tilroe W E, Rev, student G B I, pastor Gross Park, r 620 Foster
- Timm August, coachman M W Kirk
- Tisdell Fred M, student N W U, r room 13403 Davis 811 Orange St
- Tobey Edgar H, buyer for Kahn Bros 240 E Adams city, r 533 Ridge av
- Todhunter Alex, r ns Grove 1st w Prairie av
- Todd James W, student **BRYANT & STRATTON CHICAGO BUSINESS COLLEGE**, Washington ne cor Wabash av city
- Tooze Edw J, bkpr, r 818 Lake
- Topliff Wm B, broker 10 State, city, r 220 Hinman av
- Toppan Geo L, railroad supplies, office 306 Phenix bldg, city, bds Avenue house
- Torgenson Gertrude Miss, servant J W Thompson

CRUSHED STONE | DOLESE & SHEPARD 162 WASHINGTON STREET.

- Torstonson Laura Miss, servant Ambrose Foster 803 Chicago av  
Torwent Sarah Miss, servant A Orr  
Tousey Mary A, Mrs, widow, r 514 Park  
Tower Anne W Mrs, widow, r cor Hamilton and Sheridan road  
Tower Bert, r 124 Hinman av  
Tower Bessie Miss, r 124 Hinman av  
Tower Edith Miss, r 124 Hinman av  
Tower J A, commercial traveler, r 124 Hinman av  
Tower Limon, r 124 Hinman av  
Tower Arthur W, with Am Exch Nat bank city, r cor Hamilton and Sheridan rd  
Towle Anna C, Miss, r 741 Orrington av  
Towle E H, student N W U, bds 809 Chicago av  
Towle E J, Mrs, widow, r 741 Orrington av  
Towle Frances Miss, r 741 Orrington av  
Towle May E, Miss, r 741 Orrington av  
Towne J R, Mrs, r 313 Lake  
Townsend A F, fire ins, 226 La Salle, city, r 719 Hinman av  
Townsend Ada Miss, instructor prep N W U, r 719 Hinman av  
Tracy Agnes Miss, servant Woman's college  
Tracy Maggie Miss, servant F M Elliot  
Trapp Herman, coachman W B Phillips  
Trato Louis, lab, r 509 Benson av  
Traver C T, student Chicago school of homœopathy, city, r 1048 Sherman av  
Traver H L, student Chicago school of homœopathy, city, r 1048 Sherman av  
Traver T H, real estate 23 Ashland blk, city, r 1048 Sherman av sw cor Foster  
Travis Emily Miss, r 1022 Emerson  
Travis Joseph Rev, r 1022 Emerson  
Travis Theophilus, clk Kline's grocery, r 1022 Emerson  
Tremble James, hotel waiter Avenue house, r 829 Benson av  
Trent Sandy, coachman J H Raymond, r 723 Sherman av  
Trent Stella Miss, plain sewing, r 815 Benson av  
Trent William, junk dealer, r 815 Benson av  
Trimble R D, r 528 Sherman av

**Columbia Bakery**

515 DAVIS STREET, MANN BUILDING.  
All kinds of Fancy Ice Cream and  
Cakes made to order.

# Investments

MUNICIPAL and other BONDS and SECURITIES  
 which are SAFE and PROFITABLE. Address or call  
 upon us. **S. A. KEAN & CO., Bankers,**  
 100 WASHINGTON ST., CHICAGO.

190

EVANSTON DIRECTORY.

- Treptow Fred, gateman Davis crossing, r 1170 Jackson av  
 Trine Patrick M. student **BRYANT & STRATTON CHI-  
 CAGO BUSINESS COLLEGE** Washington ne cor  
 Wabash av city  
 Trinwith Mary Miss, nurse for Mrs Wm F Singleton, r 826 Chi-  
 cago av  
 Trotter Fred E, real estate cor State and Jackson, city, r 413  
 Church  
 Tronson Emily Miss, servant, 436 Church  
 Trulson Ellen Miss, servant Mrs A Shuman  
 Trumbull Austin, r 206 Benson av  
 Trumbull Ella Miss, r 206 Benson av  
 Trumbull R H, treas Marinette Iron Works 212 Lake, city, r 206  
 Benson av  
 Trumbull Rollin, r 206 Benson av  
 Tubbs Myra Miss, student Woman's college  
 Tubin Augusta Miss, servant H G Powers  
 Tubman Elizabeth Miss, r 723 Orrington av  
 Tubman Jennie E, Miss, r 723 Orrington av  
 Tubman Margaret Mrs, widow, r 723 Orrington av  
 Tubman W R, with McLaughlin & Miller, city, r 723 Orring-  
 ton av  
 Tucker Clara Miss, student Woman's college  
 Tucker W R, student N W U, r 809 Chicago av  
 Turkey Bertha Miss, cook D W Dwight  
 Turléy Ellen Miss, r 311 Ashland av  
 Turley Mary A, Miss, dressmaker, r 311 Ashland av  
 Turner Frank L, student **BRYANT & STRATTON CHI-  
 CAGO BUSINESS COLLEGE**, Washington ne cor  
 Wabash av city  
**TURNER & CO, L**, livery, boarding and sale stables, Davis  
 sw cor Railroad av  
 Turner E S, r 315 Judson av  
 Turner G Florence Miss, r 315 Judson av  
 Turner James A (Leonhardt & Co), r 1024 Lake  
 Turner Julia P, Miss, r 226 Asbury av  
 Turner Leighton (L Turner & Co), r 226 Asbury av  
 Turner Leighton jr (L Turner & Co), r 226 Asbury av

**ALF. JOHNSON,**

**CONTRACTOR & BUILDER,**  
 OFFICE, 532 DAVIS STREET,  
 RESIDENCE, 1124 ORRINGTON AVE.



Turner Minnie B, Miss, r 719 Oak av  
Turner Miles L, clk, r 226 Asbury av  
Turner Mary E, Miss, r 226 Asbury av  
Turner Sadie C, Miss, r 226 Asbury av  
Turner T A, Mrs, widow, r E Railroad av nr Livingston av  
Turner Wm P (Louis Leonhardt & Co), r 719 Oak av  
Turner Walter, clk Turner & Co livery, r 226 Asbury av  
Turski Frank A, flagman Dempster, r 1162 Railroad av  
Twiggs W H, barber, r 418 Benson av  
Tyree Julia Miss, bds French house

**UNDERSOLD BY NOBODY!** ☼

**James C. Connor,**

**HARDWARE, \* FURNACES, \* STOVES \* AND \* TINWARE,**

**419 DAVIS STREET, EVANSTON, ILLINOIS.**

**ULLRICH A H** (Ullrich Bros), 426 Davis and 2864 Archer av,  
city, r French house

**ULLRICH BROS**, jewelers 2864 Archer av, city, and 426  
Davis

Ullrich W P (Ullrich Bros), 426 Davis and 2864 Archer av, city,  
r 1218 Addison, Chicago

Ulbrich Albert H, student **BRYANT & STRATTON CHI-  
CAGO BUSINESS COLLEGE**, Washington ne cor  
Wabash av city

Ullrich Emil, cook, r 416 Sherman av

Ulrich Emma Miss, servant Wm B Bogert, Sheridan rd

Underwood A W, 514 Chicago av

Union hall, 512 Davis

University Bicycle club, R R Shuman capt, meet Sigma Chi house

University Laundry, L R Balken prop, 634 Orrington av

**UNIVERSITY PRESS CO** (Edwin L Shuman pres, Robt  
O Vandercook secy-treas), pub *Evanston Press*, book and  
commercial printers, public square, se of fountain

**Mrs. H. M. Taylor** | 518½ Sherman Ave, | **Caterer**  
near Davis St.

**HILL BROS. INSURANCE, REAL ESTATE & LOANS,  
410 DAVIS STREET.**

192

EVANSTON DIRECTORY.

Utter Frederick S, student **BRYANT & STRATTON CHICAGO BUSINESS COLLEGE**, Washington ne cor Wabash av city

U S Savings, Loan and Bldg Co, Isaac R Hitt, jr, secy, office Room 2, 516 Davis

**VENTILATING HEATERS.**

Sole Agent for the . . .

**FAMOUS HOWE VENTILATOR HEATING STOVE,**

The Original and ONLY PERFECT Ventilating Stove.

**JAMES C. CONNOR, - - 419 DAVIS STREET.**

**VAIL, EVIE A, MISS**, student N W U, r 714 Hinman av  
Vail Theodore, teamster L K Blanchard, bds ss Central av bet E Railroad av and First

Van Alstine Lillian Miss, r 1010 Davis

Van Alstine Maria A, Mrs, r 1010 Davis

Van Arsdale Belle Miss, r 533 Ridge av

Van Arsdale J R, Mrs, 533 Ridge av

Van Arsdale Minnie Miss, r 533 Ridge av

Van Arsdale W T, agt Mutual Benefit Life Ins Co, r Tribune bldg, r 533 Ridge av

Van Benschoten Mary C, Mrs, editor *Record and Appeal*, r 319 Chicago av

Van Benschoten May Miss, r 319 Chicago av

Van Benschoten Samuel, r 319 Chicago av

Van Benschoten Wm, student N W U, r 319 Chicago av

Vanderbilt James K, student **BRYANT & STRATTON CHICAGO BUSINESS COLLEGE**, Washington ne cor Wabash av city

Vandercook E M, Mrs, r 452 Church

Vandercook Robt O, sec and treas University Press Co, r 452 Church

Vane Allen boiler purifier 201 Randolph, city, r 612 Forest av

**BRICK** | For all Purposes | **Lill Bros.**  
YARD, Oakton av.  
SO. EVANSTON.  
OFFICE, Cor. Church and Benson av.

READ THE EVANSTON PRESS FOR LOCAL NEWS.

- Van Geen Bertis, painter, r es E Railroad av 7th n Central av  
 Van Hoesen E, Miss, r 604 Emerson  
 Vandle Hannah Miss, servant A Orr  
 Van Sickle A, Mrs, r 727 Orrington av  
 Van Vlissingen J H, real estate, 91 Dearborn city, r 213 Green-wood boul  
 Van Voorhis C E, ins agt 203 LaSalle, city, r 324 Benson av  
 Van Wyck Frances P Mrs, widow, r 803 Chicago av  
 Vaughan Thomas, student **BRYANT & STRATTON CHICAGO BUSINESS COLLEGE**, Washington ne cor Wabash av city  
 Vernon Luanna Miss, student College cottage  
 Villerè Regina Miss, teacher, Withington school, r 627 Chicago av  
 Virden Charles Rev, curator dormitory N W U, pastor Avondale 1st M E church, r Dormitory  
 Voedisch Frauk M, student **BRYANT & STRATTON CHICAGO BUSINESS COLLEGE**, Washington ne cor Wabash av city  
 Voight Emma Miss, servant J E Miller  
 Voight Pauline Miss, servant Mrs C A Rogers, 804 Chicago av  
 Voss Minnie Miss, student Woman's college

**W** H O A !   
 \* \* \* \* \* RING THE CARRIAGE BELL!  
**JAMES C. CONNOR,**  
 **HARDWARE**   
 419 DAVIS STREET, EVANSTON, ILLINOIS.

- W**AGNER ELIZABETH MRS, widow, r 610 Hamlin  
 Wahlquist Sarah Miss, servant 626 Hinman av  
 Wait James, r 431 Davis, in rear  
 Wakeman H, Mrs, widow T B Wakeman, r 472 Emerson  
 Wakeman Harry F, student N W U, r Sigma Chi Chapter house 448 Church  
 Walker Effie Miss, r 1113 Sherman av

**General Teaming** | **GEO. SIMPSON**  
 Cor. Church Street and Railroad Av.

**F. W. LEARNED** | 421 Davis St. | **TELEPHONE** No. 29. | Foreign and Domestic Table Delicacies.

YOU CANNOT AFFORD TO BE BEHIND THE TIMES.  
SUBSCRIBE for the EVANSTON PRESS!

# HOUSES AND LOTS

ISAAC R. HITT & CO.  
142 DEARBORN.

194

EVANSTON DIRECTORY.

- Walker Fanny Mrs, widow, r 708 Orrington av  
 Walker Fred R, student high school, r 113 Sherman av  
 Walker Henry M, sec U S bldg and loan society room 18 184  
 Dearborn city, r 821 Chicago av  
 Walker Hester Mrs, widow, prin Mary B Willard free kinder-  
 garten 512 Davis, r 1113 Sherman av  
 Walker Howard S, student **BRYANT & STRATTON**  
**CHICAGO BUSINESS COLLEGE**, Washington ne  
 cor Wabash av city  
 Walker Maud Miss, r ns Grove av 1st w Prairie av  
 Walker P, bds 320 Benson av  
 Walker Wm, bkpr city, r ns Grove av 1st w Prairie av  
 Wallberg Carrie Miss, laborer Evanston steam laundry, r 709  
 Emerson  
 Wallensteiner Matilda Miss, servant C J Stokes 832 Asbury av  
 Walpole Mary Mrs, widow John Walpole, r ws Railroad av bet  
 Lincoln and Grant avs  
 Walrath H M, bkpr Wm Deering, r 1020 Orrington av  
 Walrath Ida G, Miss, r 1020 Orrington av  
 Walrath Wm B, student N W U, r 1020 Orrington av  
 Walsh Kate Miss, servant Z S Holbrook  
 Walton John, farmer and teamster, r ns Central av nr Meridian

J. H. ANDERSON,  
President and Treas.

A. A. ANDERSON,  
Secretary.

• • • • \* ROSEHILL \* • • • •

## Monumental and Building Company,

—Manufacturers and Dealers in—

*Monuments, Building Stone, Granite Paving Blocks, Macadam, Etc.  
Granolithic and Concrete Sidewalks a Specialty.*

OFFICE 162 WASHINGTON ST., ROOM 21, CHICAGO.

SHOW YARD: ROSEHILL CEMETERY, HAVELOCK P. O., ILL.

**L. Turner & Sons** | Office, south of  
Davis st., west of  
R.R. Tel. 53. | Livery and  
Boarding Stables

# DRURY BROS.

Real Estate, Elegant Residence Property at WILMETTE and along SHERIDAN ROAD a Specialty. 1110-1112 Tacoma Building, N. E. Cor. La Salle and Madison Sts.

## EVANSTON DIRECTORY.

195

Walton Margaret Mrs, widow John Walton, r ns Central av nr Meridian

Walton Sarah Miss, r ns Central av nr Meridian

Wambaugh Effie Miss, student N W U, r College cottage

Wantzin Gustav, turner, r sw cor Isabella av and Foster

Ward Annie Miss, r 209 Church

Ward Frank G, clk pension office city, r 708 Emerson

Ward Joseph F (C M Henderson & Co) cor Market and Adams city, r 725 Hinman av

Ward Wm, reporter *Herald* city, bds 215 Hinman av

Wardwell Katie Miss, servant E C Carter

Warming Lauritz, compositor *Press*, r 410 Davis

Warner Frank A, mgr Hiram Sibley fire-proof warehouses city r 134 Judson av

## FRED WARREN

+-----DEALER IN-----+

## FRESH . AND . SALT . MEATS

Of Every Description.

CAREFUL ATTENTION TO ALL ORDERS.

TELEPHONE 77.

613 DAVIS STREET.

WARREN FRED, meat market 612 Davis, r 706 Davis, tel 77

Washburn M Adelbert, carp, r 702 Emerson

Washington Mary Mrs, r 312 Railroad av

Wasmund Henry, carp, r 1318 Meridian

Wass Allen, r 408 Wesley av

Waterworks, S B Peeney supt, lake shore foot of Phelps, tel 1

Watson Anna M, Miss, r 421 Grove

Watson Geo Mrs, r 310 Ridge av, tel 164

Watson Henry, laborer, r 421 Grove

Watson John, coachman E P Wilson

Watson Margaret Miss, r 310 Ridge av, tel 164

## H. M. ANGLE,

## BICYCLES, 434 DAVIS STREET.

MAGILL & EASTMAN

Wm. C. Magill,  
Frank T. Eastman.

FIRE INSURANCE

204 LA SALLE  
CHICAGO

READ THE EVANSTON PRESS FOR LOCAL NEWS.

# Sheet Asphalt | 'Is the most satisfactory, cleanly and durable pavement.'

WILLIAM B. SMITH, Mayor of Philadelphia.

196

EVANSTON DIRECTORY.

- Watson Rebecca Miss, r 421 Grove
- Watt John A, laborer, r 612 Park
- Watt Mary L, Miss, general housework, r 612 Park
- Way Chas L, r 720 Grove
- Weaver Chas S, lawyer 619 opera house bldg city, r 918 Sheridan road
- Weber Friederich, laborer, r 1158 Jackson av
- Webster Alice M, Miss, r 625 Hinman av
- Webster C W, wine merchant 15 Dearborn city, r 625 Hinman av
- Webster E H, Dr, physician, r sw cor Chicago av and Greenwood, tel 32
- Webster Henry K, bds 303 Maple av
- Webster Mary F, Miss, r 420 Oak av
- Webster Sarah L, Miss, prin Webster select school, r 420 Oak av
- Webster Select School and Kindergarten, Miss Sarah Webster prin, 420 Oak av
- Webster Towner K, pres Webster manufacturing co 195 Canal city, r 303 Maple av, tel 106
- Weeden Burr M, r 472 Emerson
- Weeden E S, lawyer 151 E Monroe city, r 472 Emerson
- Wehrstedt C H, watch-jewel manufacturer, r 1st n lighthouse Sheridan rd
- Weiland John, florist, r 917 Maple av
- Weiland Katie Miss, r 917 Maple av
- WEILAND MARTIN**, florist, r 917 Maple av, tel 118
- Weiland Peter, laborer, r 917 Maple av
- Weiss Philip, r 619 Davis upstairs
- Weiss C F, grocery store nw cor Maple av and Ayer court, r same
- Weiss Martha Mrs, midwife, r nw cor Maple av and Ayer court
- Wells Geo A, student N W U, r 809 Chicago av
- Wells G S, Mrs, r sw cor Lake and Sheridan rd
- Wells John Mrs, r 928 Leon av
- Wells Olive Miss, r 328 Chicago av
- Wells Thomas M, student **BRYANT & STRATTON CHICAGO BUSINESS COLLEGE**, Washington ne cor Wabash av city
- Wells W L, artist, r 328 Chicago av
- Weeks B F Col, r 322 Forest av

## PAVING CONTRACTORS | Dolese & Shepard 162 Washington St.

- Weeks Helen F, Miss, r 322 Forest av  
Weiberg Ellen Miss, cook J K Armsby  
Wendt A, Miss, cook V W Foster  
Wesley Anna Miss, servant B F Foster  
Wesley John M, crockery-ware 428 Davis, r 428 Davis  
West John, clk C M & St P Ry Co, r 423 Maple av  
Westergren N O Rev, pastor Swedish M E church, r 434 Grove  
Westfall Emily Miss, servant F Worcester  
Westerfield H D, agt C M & St P Ry Evanston station, r same  
Wetherbee Ella B, Miss, student Woman's college  
Whalan Jennie Miss, nurse M R Powers  
Wheadon E D, r 604 Hamlin  
Wheaton S M, Miss, dressmaker 329 Davis, room 7  
Wheeler Dora L, Miss, r 336 Chicago av  
Wheeler S W, retired merchant, r 336 Chicago av  
Whipple Henry, real estate, 209 Chicago av  
Whipple Lillian F, Miss, r 209 Chicago av  
Whitcomb Almond, painter, r 1111 Oak av  
Whitcomb Edwin C, painter, r 1111 Oak av  
White Alida Miss, r 137 Chicago av  
White A M, Mrs, widow, r 829 Chicago av  
White Benj, butler A D Foster  
White George W, student **BRYANT & STRATTON CHICAGO BUSINESS COLLEGE**, Washington ne cor Wabash av city  
White Henry C, prof preparatory dept N W U, r 417 Clark  
White H A, attorney cor Randolph and La Salle city, r cor Ridge av and Greenwood boul  
White J E, mnfr's agt city, r 137 Chicago av  
White Jennie H, Miss, teacher high school, r 218 Greenwood boul  
White J L, cutlery 224 State city, r 829 Chicago av  
White Minnie Miss, r 137 Chicago av  
White N D, butler J B Kirk  
White Selden F, clk city, r 218 Greenwood boul  
White Susan K, Miss, r 218 Greenwood boul  
White Warren, painter, r 428 Ashland av  
White Wm G, Mrs, r 218 Greenwood boul  
Whitefield G W, Dr, dentist 316 Davis, r same, tel 114

**Columbia Bakery** | 515 DAVIS STREET, MANN BUILDING.  
All kinds of Fancy Ice Cream and Cakes made to order.

- Whitehead F C, with Chicago & Erie Stove Co, r 137 Davis  
 Whitehead Louise Miss, r 137 Davis  
 Whitehead Thos J, coal merchant 215 Dearborn city, r 631 Judson  
 Whitehead W H, with Chicago & Erie Stove Co city, r 137 Davis  
 Whitely Bessie Miss, r 813 Hinman av  
 Whitely C J, Mrs, r 813 Hinman av  
 Whitely Elizabeth Miss, r 813 Hinman av  
 Whiting F W, cigars and tobacco 532 Davis, r 825 Chicago av  
 Whitman Nathan, with Henry G Allen Pub Co 122 Wabash av city, r 605 Greenwood boul  
 Whitmore Chas L, insurance adjuster city, r 329 Benson av  
 Whitmore Cora Miss, student Woman's college  
 Whitney D P, r 606 Wesley av  
 Whittlesey Nathan H, Rev, pastor First Congregational church, r 411 Maple av  
 Wichman Chris, sprinkler, r 1167 Lake  
 Wickman John, laborer, r 320 Ashland av  
 Wieberg O C, harnessmaker, with Thomas & Jeppesen, r 709 Davis up stairs  
 Wiesner W H, baker, r 607 Grove  
 Wiess Michael, laborer, r sw cor Browne av and Grant av  
**WIGHTMAN CHAS A**, real estate and ins 435 Davis, Press bldg, r 708 Emerson  
 Wiking Alma Miss, r 511 Grove  
 Wilcox Anna J, Miss, r 805 Grove  
 Wilcox Geo G, lumber, city, r 805 Grove  
 Wilder Jessie Miss, student N W U, College cottage  
 Wilder Marie H, Mrs, r 418 Church, tel 83  
 Wilhelmson R, Rev, r 830 Sherman av  
 Wilkie Annie Miss, servant 620 Chicago av  
 Wilkinson Richard, painter, r 845 Ashland av  
 Willard Frances E, Miss, pres World's W C T U and Nat W C T U, r Rest Cottage, 732 Chicago av, tel 14  
 Willard Mary T H, Mrs, r 732 Chicago av  
 Williams Anton, tailor, r ns Noyes nr Ridge av  
 Williams Charity Miss, cook F E French  
 Williams C L, board of trade, city, r 205 Greenwood boul  
 Williams C, Mrs, r 511 Maple av

**ALF. JOHNSON, | CONTRACTOR & BUILDER,**  
 OFFICE, 532 DAVIS STREET,  
 RESIDENCE, 1124 ORRINGTON AVE.



- Williams Edith Miss, student, r 746 Hinman av  
Williams Francis J, credits Wilson Bros, 248 Jackson city, r 74 Lake  
Williams Henry E, student **BRYANT & STRATTON CHICAGO BUSINESS COLLEGE**, Washington ne cor Wabash av city  
Williams Helen G, Miss, r 746 Hinman av  
Williams Isabella Mrs, widow Wm M, r 506 Wesley av  
Williams Jessie B, Miss, r 746 Hinman av  
Williams J Chas, ins 183 LaSalle, city, r 118 Hinman av  
Williams John M, real estate Phenix bldg, city, r 746 Hinman av, tel 37  
Williams John A, with DeGolyer & Co, city, r 74 Lake  
Williams Lucian M, cutlery Sears' wholesale, city, r 746 Hinman av  
Williams Lydia Mrs, dressmaker, r 714 Orrington av  
Williams Nathan W, real estate clk Merigold & Co, city, r 746 Hinman av  
Williams Newton P, druggist 418 Davis, r 803 Church  
Williams N P & Mills, druggists (N P Williams and Geo P Mills) 418-420 Davis, tel 20  
Williams Robt, carp 433 Davis, r Wesley av nr Wilder  
Williams Robert, bricklayer and plasterer, r Ridge av se cor Center  
Williams Mrs, widow, r Church 2d e Railroad av  
Williams W S Mrs, widow, r 746 Hinman av  
Willis Edwin E, with Western Stone Co, city, r 79 Davis  
Willis Raymond, r 79 Davis  
Wilming John B, druggist 401 Davis, r same  
Wilson & Taylor (Isaac G Wilson and Geo Taylor), fancy grocers, 329 Davis, tel 6  
Wilson A J, contractor, r 1213 Sherman av  
Wilson Blight Nellie Miss, r 727 Greenwood boul  
Wilson Carrie Miss, student Woman's college  
Wilson C Jos, student, r 29 Chicago av  
Wilson E J, blacksmith, r 507 Grove  
Wilson E P, pres Evanston Electric Illum Co, r 727 Greenwood boul, tel 129  
Wilson Fred J, carp, r 826 Clark

**Mrs. H. M. Taylor**

**HAIRDRESSER**  
AND DEALER IN HAIR GOODS,  
518 1/2 SHERMAN AVE. NEAR DAVIS ST.

**SUBSCRIBE for the EVANSTON PRESS!**

**YOU CANNOT AFFORD TO BE BEHIND THE TIMES.**

**HILL BROS. INSURANCE, REAL ESTATE & LOANS,  
410 DAVIS STREET.**

200

EVANSTON DIRECTORY.

- Wilson Geo, lab, r Willard nw cor Emerson  
 Wilson George W, r 734 Asbury  
 Wilson Hiram, carp, r 626 Orrington av  
 Wilson Hugh R (Wilson Bros), Market and Jackson city, r sw  
 cor Forest av and Davis, tel 25  
 Wilson Isaac G (Wilson & Taylor), r 29 Chicago av  
 Wilson James E, (Fancher & Wilson), r 507 Grove  
 Wilson John H, clk Wilson Bros, city, r 515 Chicago av  
 Wilson John S, carp, r 1318 Maple av  
 Wilson P G, carp, r 1213 Sherman av  
 Wilson S Frank, r 100 Judson av  
 Wilson W C, lawyer 76 Metropolitan blk, r 515 Chicago av  
 Wilson W H, r 530 Ridge av  
 Wilson W L, student N W U, r life saving station  
 Wiltsie Margaret W, Miss, teacher Hinman Avenue school, r 323  
 Hinman av  
 Windleborn Fred, teamster, r Dewey av and Lake  
 Windleborn Chas, sprinkler, r 322 Florence av  
 Winmill Alice Mrs, widow David, r es E Railroad av bet Central  
 and Livingston av  
 Winn Helen Miss, organist at Baptist church, r 824 Clark  
 Winne F N, salesman Crane Bros Mfg Co, city, r 329 Greenwood  
 boul  
 Winter Geo B, grocer 512 Davis, r 1136 Lake  
 Winter R F, grocer 700 Davis, r cor Crain and Wesley av, South  
 Evanston.  
 Winters Catherine Miss, servant French house  
 Wire N B, Mrs, r 515 Judson av  
 Wire W C, with A G Spalding Bros, r 516 Judson av  
 Wise Phillip, barber J C Freeborn, r 523 Maple av  
 Wise Tillie Miss, servant E A C Duplaine  
 Wisher A, dyer and tailor, r 525 Benson av  
 Wishter Henry, r 1170 Lake  
 Wiswall A Augustus, mngr C E Wiswall & Co, 517 Davis, r 633  
 Ridge av cor Church  
**WISWALL C E & CO** (C E Wiswall), boots and shoes  
 517 Davis

**Build of Brick**

IT IS  
THE  
CHEAPEST

**LILL & BROS.**  
YARD, Oakton Ave., So. Evanston.  
OFFICE, cor. Church st. & Benson av.

**McMULLEN'S** All Steel Lawn Fencing. SEE THOSE IN  
 EVANSTON.  
 THE McMULLEN WOVEN WIRE  
 118-120 N. Market St., Chicago. FENCE CO.

- Wiswall Chas E (C E Wiswall & Co), boots and shoes 79 Madison, city, and 517 Davis, r 916 Sheridan rd  
 Wiswall Fanny L, Miss, r 916 Sheridan rd  
 Witherspoon Geo, lab, r Park av w Hammet  
 Withington School Kindergarten, Miss M N Withington and Miss Emmy Neuschaefter proprietors, 627 Chicago av  
 Withington M N, Miss, prop Withington school, r 627 Chicago av  
 Witt Chris, lawn-mower and carpet-cleaner, r 1322 Meridian  
 Witt H F, cigar manufacturer, r 1119 Greenwood  
 Witt H L, r 1119 Greenwood  
 Witt Jas, carp, r 1164 Greenwood  
 Witt John, carpet-cleaner, r 420 Wesley av  
 Witt W F, cigar manufacturer, r 1119 Greenwood  
 Witting Alfred, printer city, r Park av w Hammet  
 Wolcott Alex Mrs, widow, r 514 Foster  
 Wolcott C Carrie Miss, music teacher, r 514 Foster  
 Wolfe Ella, r 411 Lake  
 Woman's College, Miss Rena A Michaels, Ph D, dean, ws Orrington av bet Clark and Park  
 Wood Bessie Miss, servant 464 Foster  
 Wood Edwin W, hardware 18 W Randolph city, r 103 Chicago av  
 Wood George, painter, r 1010 Emory av  
 Wood Moses Mrs, r 605 Greenwood  
 Wood Samuel C, painter and paper-hanger, r 2d floor 611 Orrington av  
 Wood William B, student **BRYANT & STRATTON CHICAGO BUSINESS COLLEGE**, Washington ne cor Wabash av city  
 Woodford C B, gardner, r 1350 Ridge av  
 Woodford P R, r 227 Chicago av  
 Woodley Geo, lumber 242 S Water city, r 334 Benson av  
 Woods Jesse S, Rev, pastor African M E church, r 418 Benson av  
 Woods John D, Rev, student G B I, r 608 Foster  
 Woodward A, student N W U, r 317 Clark  
 Woodward Geo, student N W U, r 315 Chicago av  
 Woodward May H Mrs, r 112 Judson av  
 Woodworth Mrs, bds French house  
 Woolfolk Ada Miss, student Wellesley college, r 808 Chicago av

**E. W. LEARNED** | **Choicest Teas and Coffees** | **421 DAVIS STREET**  
 TELEPHONE 29.

**GEO. SIMPSON**

**Coal, Wood and Kindling**  
 COR. CHURCH ST. & RAILROAD AVE.

- Woolfolk Alex M, lawyer 56 and 57 204 Dearborn city, r 808 Chicago av  
 Worcester Francis, business 218 Lake city, r 416 Chicago av  
 Worcester Francis jr, Haxtun steam heating apparatus 218 Lake city, r 419 Greenwood, tel 121  
 Worcester Paul D, clk Crane Bros mfg co, bds Lake nr Hinman  
 Worley T R, lab, r 1174 Lake  
 Wormley Kate Mrs, r 143 Chicago av  
 Worsnip Amanda Mrs, r 807 Church  
 Worthington Andrew, teamster, r ws Railroad av bet Lincoln and Grant avs  
 Wray J T, meat market, r 149 Chicago av  
 Wredburg Annie Miss, servant 737 Chicago av  
 Wright A J, r 209 Maple  
 Wright C E, clk C B & Q ry city, r 201 Benson av  
 Wright N D, r 201 Benson av  
 Wurth Herman B, student **BRYANT & STRATTON CHICAGO BUSINESS COLLEGE**, Washington ne cor Wabash av city  
 Wyckoff Claude B, student **BRYANT & STRATTON CHICAGO BUSINESS COLLEGE**, Washington n e cor Wabash av city  
 Wyckoff Mary M, Miss, bkpr, r 416 Lake  
 Wyckoff Wm M, r 416 Lake  
 Wyman E F, r 138 Forest av  
 Wyman Richard H, r 138 Forest av, tel 137  
 Wyman R F, Mrs, r 138 Forest av  
 Wyman Ralph L, bkpr Press co, r 714 Emerson  
 Wyman Walter C (W C Wyman & Co, miners and shippers, city), r 627 Chicago av

**X**TRAORDINARY BARGAINS ✠

TO BE FOUND AT

J. C. CONNOR'S HARDWARE STORE,  
 419 DAVIS STREET, - - EVANSTON, ILL.

**L. Turner & Sons** | Office, south of Davis st., west of R.R. Tel. 53. | Livery and Boarding Stables

**YOU WILL FIND IT ADVANTAGEOUS**  
to Call on.....

**JAMES C. CONNOR**

When in need of Anything in the line of

**Hardware or Tinware.**

419 DAVIS STREET, - - - - - EVANSTON, ILLINOIS.

- Y**AGER GEORGE, conductor C M & St P, r 1306 Map'e av
- Young A N, board of trade city, r 319 Hinman av, tel 158
- Yager Frank W, student **BRYANT & STRATTON CHICAGO BUSINESS COLLEGE** Washington ne cor Wabash av city
- Yondorf Samuel A, student **BRYANT & STRATTON CHICAGO BUSINESS COLLEGE**, Washington ne cor Wabash av city
- Young A V E, prof chemistry N W U, r 605 Hinman av
- Young Ella Miss, r 152 Forest av
- Young Joseph, whitewasher, r 124 Dempster
- Young Ruth Miss, r 319 Hinman av
- Young Sarah Miss, r 408 Wesley av
- Young William, student N W U, r 319 Hinman av

Commercial Printing.

LETTER HEADS,	CATALOGUES,
BILL HEADS,	DODGERS,
BUSINESS CARDS.	POSTERS, Etc.

*Accurate Work by Skilled Workmen.* Telephone No. 155.

**UNIVERSITY PRESS CO.,**

**ANGLE & MUNSON ELECTRICAL APPLIANCES**  
434 DAVIS ST., EVANSTON.

*Young A N, 319*

**MAGILL & EASTMAN** | **FIRE INSURANCE** | 204 LA SALLE CHICAGO  
Wm. C. Magill,  
Frank L. Eastman.

YOU CANNOT AFFORD TO BE  
BEHIND THE TIMES.

SUBSCRIBE for the EVANSTON PRESS!

THE BARBER ASPHALT PAVING CO. HAS LAID 255 MILES OF ROAD-  
WAY IN THE UNITED STATES.

204

EVANSTON DIRECTORY.

Young W J, commercial agt Ill Central Ry Co city, r 152 Forest  
Young Men's Christian association rooms, 404 Davis  
Youngs B J, student G B I, r Heck hall  
Youngquist Wm Swan, shoemaker, r Hartzell 1st e Hammet  
Yount Joseph, student N W U, r 421 Clark  
Yules George M, student BRYANT & STRATTON CHI-  
CAGO BUSINESS COLLEGE, Washington ne cor  
Wabash av city

**Z**ERO-MARK oooooooooooooooooooooooooooo  
IN PRICES REACHED AT  
**JAMES C. CONNOR'S,**  
Hardware and House Furnishing Goods.  
419 DAVIS STREET, - - EVANSTON.

**Z**EMPLE RICHARD delivery clk Suhr & Son, bds 514 Grove  
Zern Margaret Miss, servant Woman's college  
Zeeck Fritz, laborer, r 329 Ashland av  
Zeisler Herman A, student BRYANT & STRATTON CHI-  
CAGO BUSINESS COLLEGE, Washington ne cor  
Wabash av city  
Zeller Minnie Miss, 429 Davis  
Ziegler Frederick, student BRYANT & STRATTON CHI-  
CAGO BUSINESS COLLEGE, Washington ne cor  
Wabash av city  
Zimmer Katie Miss, servant J S Currey  
Zimmerman Annie Miss, r 534 Davis 2nd floor  
Zimmerman C H, student N W U, r 3 Simpson place  
Zimmerman C H, Rev. journalist, r 3 Simpson place  
Zohn Mary Miss, servant H W Chester  
Zoller William A, student BRYANT & STRATTON CHI-  
CAGO BUSINESS COLLEGE, Washington ne cor  
Wabash av city  
Zuhr Frank, carp, r ne cor Ashland av and Gibbs

**Concrete Stone** | DOLESE & SHEPARD  
162 WASHINGTON STREET.

# EVANSTON BUSINESS DIRECTORY.

## ACADEMIES.

**Bryant & Stratton Chicago Business College,**  
H. B. Bryant & Son, proprietors, Washington st ne  
cor Wabash av Chicago (See adv on back cover and on  
front colored page)

**Chicago Athenæum** 48 Dearborn st Chicago

## ARCHITECTS.

Jennings Stephen A, 421 Davis st  
Neal S S, 122 Sherman av

## ARTIST.

Harvey Georgia Miss, 718 Sherman av

## ARTISTS' MATERIALS.

**Simpson J,** 431 Davis st (see adv front colored p B)

## BAKERS.

**McCallum & Son** Columbia Bakery, 528 Davis st (see  
advs lower right margins)

**Muno Bros,** 510 Davis st tel 71

Pulver Charles, cor Emory av. and Durkee st

## BANKERS.

**Hill Bros** Citizens' Bank The, 410 Davis st (see adv top  
right margins)

**Hoag T C & CO,** Evanston Bank, 327 Davis st

**Kean S A & Co,** 100 Washington st, Chicago (see adv  
top left margins)

# Columbia Bakery

515 DAVIS STREET, MANN BUILDING.  
All kinds of Fancy Ice Cream and  
Cakes made to order.

In the HOME SAFETY DEPOSIT VAULTS, 143 Adams St., cor.  
 La Salle, Chicago, you can secure absolute SAFETY for your VAL-  
 UABLES, IMPORTANT PAPERS, JEWELRY, SEALSKINS, PLATE, etc.  
 S. A. KEAN, PRES. J. B. HOBBS, V. PRES.

**BARBERS.**

Buhman Henry, Avenue House  
**Freeborn James C**, Orrington av nr Davis st fountain  
 (see adv pp 103, 133, etc)  
 Kappelman Fred P, 406 Davis st  
 Norris L C, 3 Railroad av  
 Schaefer Martin and P R, 424 Davis st  
 Twiggs William H, Orrington av 3d s Davis st

**BICYCLES.**

**Angle Harry M**, 434 Davis st (see adv lower margins)  
 Jauer & Pihl, 415 Davis st

**BLACKSMITHS.**

Ryan John, 1309 Maple av  
 Teachout Chas H, 1018 Ridge av

**BOARDING HOUSES.**

Ball Mary J Mrs, 733 Chicago av  
 Barber John, 616 Sherman av  
 Buckley Viney Mrs, 809 Chicago av  
 Coffeen J S Mrs, 460 Park st  
 Conroy Kate C Miss, students', 613 Foster st  
 Curtis E G Mrs, students', 332 Cook st  
 Hansen Caroline Mrs, 1014 Emory av  
 Jaycox Louisa M Mrs, 706 Chicago av cor Church st  
 Litchford F G, prop Evanston hotel, 611 Davis st  
 Messenberg Augusta, 611 Grove st  
 Prior C M Mrs, 615 Orrington av

**BOOKSTORE S.**

**Blunt L E**, 514 Davis st (see adv front col'd p G)  
**Muir Geo W**, University Bookstore, 436 Davis st (see  
 adv front cover)

**BOOTS AND SHOES.**

Dunoon David, 505 Davis st  
 Kelley M J, 615 Davis st  
 McKay E, 416 Davis st

**ALF. JOHNSON,** CONTRACTOR & BUILDER,  
 OFFICE, 532 DAVIS STREET,  
 RESIDENCE, 1124 ORRINGTON AVE.



**BOOTS AND SHOES—Continued.**

**Morhardt Joseph**, 518 Davis st (see adv front col'd p H)

**Peterson George**, 422 Davis st

**Sterpenich John P**, 405 Dempster st

**Thomas & Jeppesen**, 432 Davis st

**Wiswall C E & Co**, 517 Davis st Evanston, 79 Madison st Chicago (see adv front col'd p N)

**THOMAS & JEPPESEN,**

DEALERS IN

**Boots, Shoes, Harness, Trunks, and Traveling Bags.**

LADIES' AND GENTS' BOOTS AND SHOES MADE TO ORDER.

*Repairing neatly and Promptly done.*

432 DAVIS STREET, - - EVANSTON, ILL.

**BRICK MANUFACTURERS.**

**Schroeder William**, Washington av sw cor county road

**Lill Bros**, yard Oakton av So Evanston, office cor Church st and Benson av (see advs in bottom margins left)

**BUILDING AND LOAN ASSOCIATIONS.**

**Business Men's Building and Loan Association** The, W. P. Turner sec, Louis Leonhardt & Co.'s office opp C & N W Ry depot

**Evanston and North Cook Co Building and Loan Association**, B F Hill jr sec, 410 Davis st

**Evanston Savings and Loan Association**, Chas A Wightman, sec, Press Building

**U S Saving, Loan and Building Co**, I R Hitt jr sec, 141 Dearborn st, Chicago, 516½ Davis st Evans-ton

**Mrs. H. M. Taylor**

**HAIRDRESSER**  
AND DEALER IN HAIR GOODS,  
518½ SHERMAN AVE. NEAR DAVIS ST.

YOU CANNOT AFFORD TO BE  
BEHIND THE TIMES.  
**EVANSTON PRESS!**  
for the  
**SUBSCRIBE**

# HILL BROS. INSURANCE, REAL ESTATE & LOANS, 410 DAVIS STREET.

208

EVANSTON BUSINESS DIRECTORY.

## BUSINESS COLLEGE.

**Bryant & Stratton, Chicago Business College,**  
H B Bryant & Son, proprietors, Washington st ne cor  
Wabash av Chicago (see adv on back cover and on  
front colored page)

## CABINETMAKERS.

**Helander P,** 508 Davis st up stairs (see adv front col'd  
p F)  
**Sellgren Peter O,** 526 Davis st  
**Smith A H,** 528 Davis st (see adv front col'd p G)

## CANDY MANUFACTURER.

**Garwood William C,** 438 Davis st (see adv back  
cover)

## CARPET CLEANERS AND LAYERS.

**Day Richard,** 132 Judson av  
**Harloff Henry,** 1121 Greenwood boul  
**Hebblethwaite Robert,** 424 Sherman av  
**Witt Chris,** 1322 Meridian st, order box at Suhr & Sons,  
Davis st  
**Witt John,** 420 Wesley av

## CARRIAGES.

**Edwards H J & Sons,** 292-294 Wabash av Chicago

# H. J. Edwards & Sons,

— FINEST CARRIAGES AND SLEIGHS. —

Over 100 Varieties to Select from and every Carriage warranted as represented.

### REPOSITORY:

292-294 Wabash Avenue, Chicago.

RESIDENCE, - - 510 Maple Avenue, Evanston.

**BUY BRICK** | The Cheapest  
and Best. | **LILL BROS.**  
YARD, OAKTON AVE,  
SOUTH EVANSTON.

**CARRIAGE AND WAGON MANUFACTURERS.**

**Brienen Gerhardt**, Ridge av nw cor Emerson (see adv col'd insert p)

**Fancher Bros & Co**, 620 Sherman av (see adv col'd insert p)

Tait James F, 616 Church st

**CEMENT SIDEWALK BUILDERS.**

Bradford & Lass, 110 Sherman av

**Cavanaugh John**, So Evanston

Nelssen & Huxtable, So Evanston

**CEMETERY COMPANY.**

**Rosehill Cemetery Co**, city office, 159 LaSalle st, tel 12101 at Cemetery, 615 city office (see adv back col'd p X)

**CHORISTER.**

Iott George H, 521 Oak av

**Rexford & Bellamy** | CALL FOR OUR LISTS OF LOTS AND ACRES IN WILMETTE AND VICINITY.  
REAL ESTATE, 206 LASALLE ST.

**CIGARS AND TOBACCO.**

**Fleming Alice Miss**, 430 Davis st (see adv front col'd p B)

Johnson C C & Co, 621 Davis st

Koen Robert, 425 Davis st

**Learned E W**, 421 Davis st (see advs right margins)

McCarthy Mary Mrs, 604 Benson av

Schell Frank, sw cor Church st and R R av

Weiss Christian F, nw cor Maple av and Ayer ct

Whiting F W, 532 Davis st

**CIGAR MANUFACTURERS.**

Fiesel Henry, 526 Sherman av

**Gaertner C J**, Proprietor Concordia Cigar Factory, 409 Dempster st (see adv back col'd p XIII)

**General Teaming** | **GEO. SIMPSON**  
Cor. Church Street at Railroad Av,

**E. W. LEARNED** | ALL KINDS OF **Fruits and Vegetables** IN SEASON. | 421 DAVIS STREET | TELEPHONE 29

YOU CANNOT AFFORD TO BE  
BEHIND THE TIMES.

SUBSCRIBE for the EVANSTON PRESS!

# Real Estate

EVANSTON, WILMETTE,  
and ROGERS PARK  
Houses and Lots,

Isaac R. Witt & Co.  
142 DEARBORN.

210

EVANSTON BUSINESS DIRECTORY.

## CISTERN BUILDER.

Haug Jacob, ws Gross Point av 1st n Central av

## CLOTHING STORES.

Rosenberg D, 527 Davis st  
Rosenblum D, 423 Davis st

## COAL AND WOOD.

**Evanston Elevator and Coal Co**, cor Greenleaf st  
and Chicago av, tel 127 (see adv front col'd p C)

**Leary D P**, 534 Davis st

**Leonhardt Bros**, Church st nw cor Benson av, tel 131  
(see adv p 136)

**Leonhardt Louis & Co**, Maple av opp C & N W Ry sta-  
tion, tel 50

**Simpson George**, Church st cor R R av (see adv lower  
right margins)

**Stewart John F**, Central av nw cor W R R av

## COLLEGES.

**Bryant & Stratton Chicago Business College**,  
H B Bryant & Son, proprietors, Washington st ne cor  
Wabash av Chicago (see adv on back cover and on  
front colored page)

College of Liberal Arts, Northwestern University, cor  
Sheridan rd and University pl

Garrett Biblical Institute, University campus

Norwegian and Danish Theological School, 830 Sherman av

Swedish Theological Seminary, University campus, n Cook

Woman's College of N W U, Miss Rena A Michaels, Ph D,  
dean, ws Orrington av bet Clark and Park

## COMMERCIAL COLLEGE.

**Bryant & Stratton Chicago Business College**,  
H B Bryant & Son, Proprietors, Washington st ne cor  
Wabash av Chicago (see ad on back cover and on front  
colored page)

# L. Turner & Sons

Office, south of  
Davis st., west of  
R.R. Tel. 53.

Livery and  
Boarding Stables

## CONFECTIONERY.

- Fleming Miss Alice**, 430 Davis (see adv front cover p C)  
**Garwood W C**, cor Davis st and Orrington av (see adv back cover outside)  
**McCorriston Elizabeth Mrs**, Ashland av nw cor Greenwood boul  
**Merriam W F**, 403 Davis st  
**Muno Bros**, 510 Davis st, tel 71  
**Simpson J Miss**, 431 Davis st  
**Skibbe Julius**, 429 Davis (see adv back col'd p XII)

## CONTRACTORS AND BUILDERS.

- Bray J L & Co**, es Maple av 2d n Church (see adv front col'd p E)  
**Coe W E**, 123 Benson av  
**Connor Jas C**, 419 Davis, tel 11 (see adv first p of each letter)  
**Dupree Chris**, 1116 Lake (see adv front col'd p I)  
**Fee John**, 1349 Ridge av  
**Hardy & Lane**, 528 Sherman av  
**Helander P**, 508 Davis upstairs (see adv front col'd p F)  
**Hoff Fred W**, 600 Benson av  
**Huse James B**, 715 Orrington av  
**Jaycox William**, 706 Chicago av  
**Johnson Alfred**, 532 Davis (see adv foot margins left)  
**Lindley Thos**, 134 Benson av (see adv back col'd p XII)  
**McLean John R, jr**, Broadway n Central av  
**Meyer W H**, 1112 Railroad av

## · FINE BOOK PRINTING ·

THE University Press Co., the Publishers of this Directory, are prepared to do Book Printing of every description, and will furnish estimates promptly upon application.

UNIVERSITY PRESS CO.

**H. M. ANGLE, |**

**BICYCLE SUNDRIES**

434 Davis St., Evanston.

**Sheet Asphalt** | Smooth, Cleanly and most Durable Pavement.

212

EVANSTON BUSINESS DIRECTORY.

**CONTRACTORS AND BUILDERS—Continued.**

Munson Henry, 630 Foster (see adv front col'd p L)  
Neal S S, 122 Sherman av, (see adv below)

**S. S. NEAL,**  
Architect, Builder and Contractor,

+ 122 SHERMAN AVENUE. +

All kinds of Jobbing Promptly attended to. Stores and Offices Fitted up.

Schooley John K, ws Gross Point av bet Alice and Evelyn  
Sellgren Peter O, 526 Davis  
Smith Devine B, ss Central av head Walnut  
Svedlund Peter, 815 Wesley av  
Williams Robert, 433 Davis (see adv frontcol'd p L)  
Wilson A J, 1213 Sherman av

**CROCKERY AND GLASSWARE.**

**C. G. ROSENOW,**

DEALER IN

**French China and Decorated Crockery,**

GLASSWARE, LAMPS, MIRRORS, TOYS,  
AMMUNITION, ETC.



414 Davis Street. - - - Evanston, Ill.

Rosenow Charles G, 414 Davis (see adv on this p)  
Wesley John M, 428 Davis

**CUT FLOWERS.**

Bork Paul, Wilder nr Wesley av

**Concrete Stone** | **DOLESE & SHEPARD**  
162 WASHINGTON STREET.

**DAIRYMEN.**

Beinlich Joseph, 1041 Ridge av  
Hawthorne W C, 717 Church  
Johnson A B, 422 Cook  
Johnson A F, 1984 Sheridan rd  
**Kraft A**, 421 Ashland av (see adv back col'd p III)  
Leek James, Jackson av sw cor Gibbs  
Ravinia Dairy Co, 717 Church, H F Routman propr  
Samuelson Otto, 1110 Emerson  
**Schaufel J C**, 707 Emerson (see adv front col'd p I)

**DENTISTS.**

**Freeman C B**, Dr, 329 Davis

**Dr. C. B. Freeman,**

**DENTIST.**

**329 DAVIS STREET, OPP. AVENUE HOUSE.**

Office Hours: 8 to 12 A. M., 1 to 5:30 P. M.

Freeman H A, Dr, 421 Davis  
Garnsey Chas A P, Dr, 411 Davis  
Henderson L D, Dr, 401 Davis  
Whitefield G W, Dr, 318 Davis, tel 114

**DRAWING MATERIALS.**

**Simpson J**, 431 Davis (see adv front cover inside p B)

**DRESSMAKERS.**

Alper Etta Miss, 818 Clark  
Andersen Petrina Miss, 629 Sherman av  
Babcock Geo, Mrs, 21 Chicago av  
Bark Hannah Miss, 937 Maple av  
Barman G H, Mrs, 21 Chicago av

**Columbia Bakery**

515 DAVIS STREET, MANN BUILDING.  
All kinds of Fancy Ice Cream and  
Cakes made to order.

**CHAS. A. WIGHTMAN** PRESS BLDG. Tel. 155. EVANSTON AND NORTH SHORE REAL ESTATE

**HOME SAFETY  
DEPOSIT VAULTS**

Home Ins. Building, cor. La Salle & Adams, Chicago, affords PROTECTION against FIRE and BURGLARS. BOXES at REASONABLE RENTALS. You carry YOUR OWN KEY. INSPECTION INVITED. CALL and EXAMINE.

**DRESSMAKERS—Continued.**

- Bellmore Ella Miss, 603 Grove  
 Bergquist Ida Miss, 202 Sherman av  
 Connor B M, Miss, 723 Lake  
 Dugdale Lizzie Miss, 514 Maple av  
 Dugdale Nellie Miss, 514 Maple av  
 Dugdale Theresa Miss, 514 Maple av  
 Dunoon Ella Miss, 21 Chicago av  
 Flood Maggie Miss, 519 Clark  
 Flood Mary Miss, 519 Clark  
 Fobes Mary Miss, The Enterprise  
 Fox Jennie Miss, W Railroad av bet Grant and Lincoln avs  
 Foy Elizabeth Mrs, sw cor Prairie and Everts avs  
 Girard Louise Miss, 517 Maple av  
 Gormley Mary Miss, Grove av nw cor Evanston av  
 Gormley Nellie Miss, Grove av nw cor Evanston av  
 Graham Caroline Miss, 722 Sherman av 2d floor

**Rexford & Bellamy**

REAL ESTATE, 206 LASALLE ST.

CALL FOR OUR LISTS OF  
 LOTS AND ACRES IN WIL-  
 METTE AND VICINITY.

- Hall Louise Miss, 517 Maple av 2d floor  
 Hall Ricka Belle Miss, 430 Davis  
**Hardy E F, Miss**, 528 Sherman av  
 Havreberg Belle Miss, 721 Benson av  
 Horan Maggie Miss, 532 Davis 2d floor  
 Hoy Louisa Miss, 503 Dempster  
 Hubbell Florinda A, Mrs, 1513 Ridge av  
 Larson Sarah Mrs, 720 Davis  
 Lund Randine Miss, 1018 Emory av  
 Mahlm Tillie Miss, 503 Dempster  
 Mahoney Anna Miss, 528 Sherman av  
 Mahoney Mary Miss, 528 Sherman av  
 Manning Wm, Mrs, nw cor W Railroad and Central avs  
 McDonald Fannie Miss, 21 Chicago av  
 McDonough Mary Miss, 308 Asbury av  
 McDonough Lizzie Miss, 808 Sherman av

**ALF. JOHNSON,**

**CONTRACTOR & BUILDER,**  
 OFFICE, 532 DAVIS STREET,  
 RESIDENCE, 1124 ORRINGTON AVE.



**DRESSMAKERS—Continued.**

Melander Olivia Miss, 903 Sherman av  
Muir A J, Mrs, 601 Church  
Murphy Mary Mrs, 1039 Emory av  
Peterson A, Mrs, 1036 Ridge av  
Rusted Annie Miss, 629 Sherman av  
Thomas Laura Miss, 627 Orrington av  
Turley Mary A, Miss, 311 Ashland av  
Wheaton S M, Miss, 329 Davis room 7  
Williams Lydia Miss, 714 Orrington av

**DRUGGISTS.**

Bradley Wm, Dr, 401 Davis, tel 56  
Elich H, 619 Davis  
**Garwood William C**, 438 Davis, tel 24, branch store  
cor Dempster and Chicago av (see adv back cover)  
**Howard Frank A**, 534 Davis, tel 21 (see adv p 120)  
Williams N P & Mills, 418-420 Davis, tel 20

**Rexford & Bellamy** | CALL FOR OUR LISTS OF  
REAL ESTATE, 206 LASALLE ST. | LOTS AND ACRES IN WIL-  
METTE AND VICINITY.

**DRY GOODS.**

Enterprise The, Wm S Lord mngr, 501-503 Davis  
Kauffman's Sons, 516 Davis  
**Olmsted H F & Co**, 411-413 Davis  
Perrault Louis A, cor W Railroad and Central avs  
Rosenberg D, 527 Davis  
Rosenblum D, 423 Davis

**DYE HOUSE.**

Dehmlow August, 528 Davis

**ELECTRICAL SUPPLIES.**

**Angle & Munson**, 434 Davis (see adv foot margins left)  
Jauer & Pihl, 415 Davis  
Marshall E P, South Evanston, orders at 419 Davis

**ELECTRIC LIGHT CO.**

Evanston Electric Illuminating Co, Wm J Reilly su<sub>r</sub>t,  
Clark nr Maple av

**Mrs. H. M. Taylor** | 518½  
Sherman Ave, | **Caterer**  
near Davis St.

YOU CANNOT AFFORD TO BE  
BEHIND THE TIMES.

SUBSCRIBE for the EVANSTON PRESS!

# HILL BROS. INSURANCE, REAL ESTATE & LOANS, 410 DAVIS STREET.

216

EVANSTON BUSINESS DIRECTORY.

## ENGLISH TRAINING SCHOOL.

**Bryant & Stratton Chicago Business College,**  
H B Bryant & Son props, Washington ne cor Wabash  
av, Chicago (see adv back cover and front col'd p)

## EXPRESS COMPANIES.

American Express Co, 410 Davis  
United States Express Co, 442 Davis

## EXPRESSES.

**Betts George H,** W Railroad av bet Central and Lin-  
coln avs  
**Blanchard Lewis K,** 401 Davis, Evanston, 223 E  
Lake, Chicago (see adv front col'd p J)  
**Jennings Richard M,** Ridge av se cor Clark  
**Rubo Chas & Co's** Evanston Express, office 40 Frank-  
lin, city, and 526 Sherman av, Evanston (see adv p 171)

**Rexford & Bellamy** |

REAL ESTATE, 206 LASALLE ST.

CALL FOR OUR LISTS OF  
LOTS AND ACRES IN WIL-  
METTE AND VICINITY.

## FLORISTS.

**Downes Wm J,** 706 Sherman av  
**Forster John S,** 738 Oak av  
**Weiland Martin,** 917 Maple av, tel 118 (see adv front  
col'd p H)

## FLOUR AND FEED.

**Evanston Elevator and Coal Co,** cor Greenleaf  
and Chicago av, tel 127 (see adv front col'd p C)  
**Kline Geo R,** 519 Davis, tel 103 (see adv p 132)  
**Leonhardt Louis & Co,** W Railroad av opp C & N W depot  
**Stewart John F,** nw cor Central and W Railroad avs

## FURNITURE.

**Fogg George H,** 620 Davis (see adv p 18)  
**Hebblethwaite John L,** 616 Davis, tel 130 (see adv  
p 114)  
**Iredale George,** 520 Sherman av, tel 95

**Cheapest Brick** | Also | **LILL BROS.**  
the Best | COMES FROM  
Oakton Ave., So. Evanston.

**GASLIGHT AND COKE CO.**

Northwestern Gaslight and Coke Co, W L Brown, secy,  
602 Benson av, tel 93

**GROCERS.**

Canfield & Co, 618 Davis, tel 45  
Dickinson Geo and Thos, 322 Wesley av  
Groesbeck F L & Co, 503 Dempster  
Hall James, E Railroad av se cor Central av  
**Hedden H D**, 529 Davis (see adv back col'd p III)  
Johnson C C & Co, 621 Davis  
**Kline Chas G**, 521 Davis, tel 103 (see adv p 132)  
**Kles, Thiele & Co**, 417 Dempster, tel 156 (see adv  
front col'd p N)  
Kommer Louis J, 1004 Asbury av  
**Learned E W**, 421 Davis (see adv in right margins)  
Parsons H C, W Railroad av nw cor Grove  
Randlev & Johnson, 405 Davis, tel 86

**Rexford & Bellamy**

REAL ESTATE, 206 LASALLE ST.

CALL FOR OUR LISTS OF  
LOTS AND ACRES IN WIL-  
METTE AND VICINITY.

Sawyer E A, Mrs, 701 Foster  
**Schaufel J C**, 707 Emerson (see adv front col'd p I)  
Stewart John F, cor Central and W Railroad avs  
**Suhr & Son**, 513 Davis, tel 27 (see adv front col'd p P)  
Weiss C F, Maple av nw cor Ayer ct  
Wilson & Taylor, 329 Davis, tel 6

**HAIRDRESSER.**

**Taylor H M, Mrs**, 518½ Sherman av (see adv foot  
right pp)

**HAIR GOODS.**

**Taylor H M, Mrs**, 518½ Sherman av (see adv foot p 71)

**HARDWARE.**

**Connor James C**, 419 Davis (see adv p 70, 82, 92)  
**Evanston Hardware Co**, 400 Davis (see adv front  
cover outside)  
Nuckle Geo, 530 Davis

**GEO. SIMPSON**

Coal, Wood and Kindling  
COR. CHURCH ST. & RAILROAD AVE.

YOU CANNOT AFFORD TO BE BEHIND THE TIMES.  
SUBSCRIBE for the EVANSTON PRESS!

HOBBS' SUBDIVISION  
and  
LADD'S SECOND ADD.

CHEAP  
HOMES

Isaac R. Hitt & Co.  
142 DEARBORN  
BRANCH OFFICE, 516 1/2 DAVIS, EVANSTON-

218

EVANSTON BUSINESS DIRECTORY.

**HARNESSMAKERS.**

Peterson Geo, 422 Davis  
Thomas & Jeppesen, 432 Davis (see adv p 207)

**HATS AND CAPS.**

Dunoon David, 505 Davis  
Kauffman's Sons, 516 Davis  
Olmsted H F & Co, 411-413 Davis (see adv)  
Rosenberg D, 527 Davis  
Rosenblum Mrs, 423 Davis

**HEATING COMPANY.**

French G F, heating co, 403 Dempster

**HORSESHOERS.**

Bowdish D P & I B, cor Church and Maple av  
Burke J P, alley bet Sherman and Chicago avs  
Hayes Thomas, 521 Church

**Rexford & Bellamy**

REAL ESTATE, 206 LASALLE ST.

CALL FOR OUR LISTS OF  
LOTS AND ACRES IN WIL-  
METTE AND VICINITY.

**HOTELS.**

Avenue House, Quinlan Bros mngrs, Davis ne cor  
Chicago av, tel 16 (see adv p 63)  
French House, O French propr, nw cor Hinman av  
and Greenwood boul, tel 8 (see adv front col'd p C)

**HOUSE MOVERS.**

Foster Edward, 1504 Ridge av nw cor Noyes  
Sieber P J, 420 Ashland av (see adv back col'd p XIII)

**ICE CREAM.**

Columbia Bakery, 515 Davis  
Merriam W F, 403 Davis  
Muno Bros, 510 Davis  
Skibbe J, 439 Davis (see adv back col'd p XII)

**ICE DEALERS.**

Davis John, Wisconsin ice, 415 Davis  
Foster & Price, 437 Davis  
Hall James, E Railroad av se cor Central av

**L. Turner & Sons**

Office, south of  
Davis st., west of  
R.R. Tel. 53.

Livery and  
Boarding Stables

# DRURY BROS.

Real Estate, Elegant Residence Property at WILMETTE and along SHERIDAN ROAD a Specialty. 1110-1112 Tacoma Building, N. E. Cor. La Salle and Madison Sts.

## ICE DEALERS—Continued.

Harrison Samuel, 721 Davis, tel 43  
Sembach Chas, jr, Lincoln ice co, 613 Davis  
Wisconsin Ice Co, 415 Davis

## INSTITUTES.

Evanston Musical institute, 607 Orrington av, A F McCarrell, director

## INSURANCE.

Boutelle J P, 408 Davis  
Cleveland Charles B, gen agt New England Mutual Life Ins Co, nw cor LaSalle and Madison, Chicago (see adv col'd p xiv)  
Hill Bros, 410 Davis (see adv left top lines)  
Hoag Wm G, 327 Davis, tel 151  
Kearney George, 536½ Davis  
Kellam John H, Park bldg  
Magill Wm C, 204 LaSalle, city (see right margins)  
Prindle & Co, 522 Davis (see adv p xi)  
Singleton Wm F, 902 Royal Ins bldg, Chicago (see adv right top lines)

**FIRE---**      ⚙      **INSURANCE.**      ⚙

**LIFE----**

**ACCIDENT**

**FIRE COMPANIES---**Phoenix,  
---Springfield F. & M.,  
---Northern, of London,  
---Norwich Union, of London.

**LIFE COMPANY---**Mutual Benefit, of N. Y.

**ACCIDENT COMPANY---**Metropolitan.

**CHARLES A. WIGHTMAN, PRESS BLDG.**

Wightman Charles A, fire, life and accident, Press building (see adv right margins)  
Total Abstinence Life Association of America  
Royal ins bldg, Chicago (see adv top lines right)

**ANGLE & MUNSON | ELECTRICAL SUPPLIES,**  
434 DAVIS ST., EVANSTON.

MAGILL & EASTMAN  
Wm. C. Magill,  
Frank L. Eastman.  
FIRE INSURANCE  
204 LA SALLE  
CHICAGO

**INTELLIGENCE OFFICE.**

**Fleming Alice Miss**, 430 Davis (see adv front col'd p B)  
**Drake D, Mrs**, 422 Grove

**JEWELERS.**

**Ericson Lawrence**, 534 Davis  
**Knudsen M C**, 412 Davis  
**Schneider J R**, 404 Davis  
**Ullrich Bros**, 2864 Archer av, city, 426 Davis, Evans-  
ton (see adv front cover outside)

**JOB PRINTERS.**

**Index Company**, 325 Davis (see adv back col'd p vi)  
**Duffell William, Jr**, 516 Davis (see adv back col'd p viii)  
**Kappelman Bros**, office 406 Davis, workshop Evarts av,  
North Evanston  
**University Press Co**, 435 Davis se of fountain (see  
adv side margins)

**JOBWORK GENERAL.**

**Black James H**, 829 Benson av

**JUSTICE OF PEACE,**

**Boutelle J P**, 418 Davis  
**Freeman Robt N**, 420 Davis  
**Kearney George**, 516 Davis, upstairs (see adv front  
col'd p D)

**KINDERGARTEN.**

**Mary B Willard Free Kindergarten**, Mrs Hester B Walker,  
principal, 512 Davis  
**Withington School Kindergarten**, 627 Chicago av

**LAUNDRIES.**

**Eureka Laundry**, J H Purdy & Co props, 618 Orring-  
ton av (see adv front col'd p O)  
**Evanston Steam Laundry**, P O Magnuson prop,  
630 Sherman av (see adv front col'd p F)

**LAUNDRIES—Continued.**

- French Laundry**, V Ortlund prop, Dempster opp C & N W ry (see adv back col'd p ix)
- Northwestern Laundry**, Fred Johnson prop, 803 Benson av (see adv front col'd p J)
- Sing Sam, 525 Orrington av
- University Laundry**, L R Balken prop, 634 Orrington av (see adv back col'd p xi)

**LIVERY AND BOARDING STABLES.**

- Anderson J H, Lincoln av bet Hinman and Chicago avs, So Evanston

**CURRY & DOYLE,**



Baggage Express. Furniture and Piano Moving.

**Livery and Boarding Stables**

Cor. Maple Avenue and Emerson St., Evanston.

Special Attention Given To Boarding Horses.

TELEPHONE 152.

All + Orders + Promptly + Attended + To.

**Curry & Doyle**, Maple av nr Emerson, tel 152 (see adv on this page)

**Powers & Schwall**, 519 Orrington av, tel 12

**Turner L & Sons**, office ss Davis w ry, tel 53 (see adv foot lines left)

**Underdown W H & Co**, Chicago av n Lincoln av, So Evanston

**LOANS.**

**Elliot Frank M**, 132 LaSalle, city, Evanston tel 110 (see adv p 25)

**Hoag T.C & Co**, Evanston bank, tel 151 (see adv Paul E R, 400 Davis

**Prindle & Co**, 524 Davis (see adv)

**Columbia Bakery**

515 DAVIS STREET, MANN BUILDING. All kinds of Fancy Ice Cream and Cakes made to order.

RENTING AND LOANS | CHARLES A. WIGHTMAN

12 PRESS BUILDING

**S. A. KEAN & CO.**

BANKERS, 100 WASHINGTON ST. CHICAGO.  
All GENERAL BANKING FACILITIES Extended.

Receive ACCOUNTS, issue INTEREST  
CERTIFICATES of DEPOSIT, FOR-  
EIGN DRAFTS and TRAVELLERS'  
LETTERS OF CREDIT.

**LOANS—Continued.**

- Reynolds Geo B, 107 Dearborn, Chicago, 832 Hinman av, Evanston (see adv p 168)
- Rice & Creighton, Inter Ocean bldg, Chicago, city tel 956
- Wightman Charles A, Press bldg

**LUMBER.**

- Blanchard T B & Co, 718 Maple av

**MANUFACTURERS.**

- Curey Manufacturing Co, 211 S Clinton, Chicago (see back col'd p xiv)
- Evanston Mfg Co, 823 Davis, tel 52
- Kirk Jas S & Co. (soaps) N Water, Chicago (see adv front col'd p K)

**Rexford & Bellamy**

REAL ESTATE, 206 LASALLE ST.

CALL FOR OUR LISTS OF  
LOTS AND ACRES IN WIL-  
METTE AND VICINITY.

**MASON CONTRACTOR.**

- Bartlett C T, cor Church and C M & St P tracks
- Frahm John, 933 Maple av (see adv front col'd p F)
- Wigginton James, Box 934

**MEAT MARKET.**

- Bailey W R & Co, 520 Davis (see adv p 70)
- Conner A J, 709 Davis, tel 709
- Curry Bros, 1002 Maple av cor Foster
- DIDIER NICHOLAS, 411 Dempster (see adv back col'd p xi)
- Doose John, 923 Maple av
- Foster & Price, 435-437 Davis, tel 51
- Laning George, 311 Ashland av
- McMillan T & Co, 417 Davis, tel 63 (see adv front col'd p I)
- Sembach Chas, 615 Davis, tel 9
- Warren Fred, 612 Davis, tel 77
- Wray J T, Dempster e ry tracks

**ALF. JOHNSON,**

**CONTRACTOR & BUILDER,**  
OFFICE, 532 DAVIS STREET,  
RESIDENCE, 1124 ORRINGTON AVE.



**RICE & CREIGHTON,**  
130 DEARBORN ST., CHICAGO.

Property Managed.  
Rents Collected.

EVANSTON BUSINESS DIRECTORY.

223

### MEN'S FURNISHING GOODS.

**Dunoon & Co,** 507 Davis (see adv p 97)  
**Kauffman S, Sons,** 516 Davis  
**Olmsted H F & Co,** 411-413 Davis  
The Enterprise, W S Lord mgr, 501-503 Davis

### MILLINERY.

Berry I K, Miss, 1121 Lake  
**Clow Henrietta Miss,** 609 Orrington av (see adv  
front col'd p L)  
Dunoon David, 505 Davis  
Duthie Emma Miss, 429 Grove  
Hallaron K N, Miss, 512 Davis  
McDonald Florence Miss, 21 Chicago av, So Evanston  
Scahill Sarah Miss, 614 Davis

**Rexford & Bellamy**

REAL ESTATE, 206 LASALLE ST.

CALL FOR OUR LISTS OF  
LOTS AND ACRES IN WIL-  
METTE AND VICINITY.

### MONUMENTS.

**Rosehill Monumental and Building Co,** office,  
162 Washington, city, show yard Rosehill, postoffice  
Havelock Ill (see adv p 113)

### MUSIC TEACHERS.

Briggs W C, Mrs, Park av sw cor Walnut  
Cleveland Myrtle Miss, 1007 Ridge av  
Cutler William H, Prof (instrumental) 221 Asbury av  
Ericson Mrs, W Railroad av bet Lincoln and Grant avs  
Freeman C A, Mrs, 221 Greenwood boul  
Hancock John T, 460 Foster  
Hutchins C M, 1112 Chicago av  
McCarrell A F, 607 Orrington av  
Phillips I B, Mrs 522 Asbury av  
Prior Frank A, 514 Sherman av  
Raymond C, Mrs, 411 Ridge av  
Raymond Ida E, Miss, 411 Ridge av  
Wolcott C Carrie, Miss, 514 Foster

**Mrs. H. M. Taylor**

**HAIRDRESSER**  
AND DEALER IN HAIR GOODS,  
518 1/2 SHERMAN AVE. NEAR DAVIS ST.

UNIVERSITY PRESS CO. | DAVIS STREET, NEAR FOUNTAIN, | Society and Commercial Printing.

# HILL BROS. INSURANCE, REAL ESTATE & LOANS, 410 DAVIS STREET.

224

EVANSTON BUSINESS DIRECTORY.

## NEWS DEALERS.

Blunt L E, 514 Davis  
**Muir Geo W**, 436 Davis (see adv front cover outside)  
 Sargent L H, 708 Davis

## NEWSPAPERS AND PUBLICATIONS.

*Church Record, The*, University Press Co pub, 435 Davis  
**Evanston Citizen The**, Wm Duffell Jr, pub, 516½  
 Davis (see adv back col'd p viii)  
**Evanston Index The**, Index Co pub, 325 Davis (see  
 adv back col'd p vi)  
**Evanston Press The**, University Press Co pub, 435  
 Davis (see side lines)  
*Northwestern The*, University Press Co pub, 435 Davis  
*W C T U Bulletin*, University Press Co pub, 435 Davis

## NOTARIES PUBLIC.

Boutelle J P, 418 Davis  
 Grover F R, 608 Grove  
 Hoag T C, 327 Davis  
 Hoag Wm G, 327 Davis  
**Kearney Geo**, 516½ Davis  
 Paul E R, 400 Davis  
**Prindle & Co**, 522 Davis  
 Stewart John F, Central av nw cor W Railroad av  
**Wightman Chas A**, Press bldg

## NOTIONS.

**Blunt L E**, 514 Davis (see adv front col'd p G)  
 Enterprise The, Wm S Lord mngr, 501 Davis  
 McCarthy Mary Mrs, 513 Benson av  
 Mussing Elizabeth Mrs, 302 Ashland av  
 Sargent Benjamin C, 712 Davis

## PAINTER, CARRIAGE.

**Brienen Gerhard**, Ridge av nw cor Emerson (see  
 adv col'd insert p)  
 Prior Henry, 514 Sherman av

**BRICK** | For all Purposes | YARD, Oakton av. SO. EVANSTON. OFFICE, Cor. Church and Benson av. | **Lill Bros.**

**PAINTER AND DECORATOR.**

- Bowers W L, 233 Sherman av
- Duffy David, 717 Lake
- Hobbs Joseph**, 508 Davis (see adv front col'd p M)
- Hollinger Theodore T**, 524 Davis
- Holmgren M L, 515 Dempster
- Johnson J G, 134 Railroad av
- McManners & Rose, 534 Davis, basement, entrance on Benson av
- Macpherson Chas D, 65 Ayer ct
- Russell E & Son**, 522 Davis (see adv front col'd p E)
- Stacey Wm, Park bldg
- Wood Samuel C, 611 Orrington av

**PAINTS, OILS AND GLASS,**

- Hobbs Joseph**, 508 Davis (see adv front col'd p M)

**PARCEL DELIVERY.**

- Evanston Parcel Delivery, L J Hargreaves mngr, 425 Davis

**Rexford & Bellamy**

REAL ESTATE, 206 LASALLE ST.

CALL FOR OUR LISTS OF LOTS AND ACRES IN WILMETTE AND VICINITY.

**PAVING COMPANIES.**

- Western Paving & Supply Co**, 8 Rookery bldg, Chicago (see adv p 21)
- Barber Asphalt Paving Co**, 922-924 Opera house bldg, Chicago (see adv top margins left)

**PHONOGRAPHIC INSTITUTES.**

- Byrant & Stratton Chicago Business College**, H B Bryant & Son prop, Washington ne cor Wabash av, Chicago (see adv on back cover and front col'd p)

**PHOTOGRAPHERS.**

- Aiken Charles, 515 Maple av
- Brand E L**, 210-212 Wabash av, Chicago (see adv bottom of page F)
- Lampe John, 415 Davis
- Smith Chas E, 440 Davis

**General Teaming | GEO. SIMPSON**  
 Cor. Church Street and Railroad Av,

E. W. LEARNED | 421 Davis St. | TELEPHONE No. 29. | Foreign and Domestic Table Dedicacies.

# Real Estate

EVANSTON, WILMETTE,  
and ROGERS PARK  
Houses and Lots,

Isaac R. Hitt & Co.  
142 DEARBORN.

B

EVANSTON BUSINESS DIRECTORY.

## PHYSICIANS.

- Bragdon M C, Dr,** 709 Chicago av ( see adv p 77)  
**Brayton Sarah H, Dr,** 607 Orrington av, tel 116  
 Burchmore Dr, 1005 Davis, tel 126  
**Clapp E P, Dr,** 323 Davis, tel 10 (see adv p 86)  
**Clayton Allen B, Dr,** 628 Chicago av, tel 107 (see  
 adv p 87)  
**Mann O H, Dr,** 511 Davis, tel 22 (see adv p 141)  
**McCrillis Mary F, Dr,** 418 Davis, tel 176 (see adv  
 p 144)  
 Parker A H, Dr, specialist, 639 Hinman av, tel 69  
**Phillips W A, Dr,** 607 Orrington av cor Davis, tel 154  
**Poole Isaac Dr,** office Williams' drug store, tel 17 (see  
 adv p 163)  
 Webster E H Dr, sw cor Chicago av and Greenwood,  
 tel 32

## PIANO TUNERS.

- Bowman John, Grove av sw cor Evanston av  
 Lowen John H, Evarts av se cor Prairie av  
 Prior C M & Co, 508 Davis

## PLASTERER CONTRACTORS.

- Muir R F,** ws Ridge av 1st s Emerson (see adv back  
 col'd p vii)  
**Frahm John,** 933 Maple av (see adv front col p F)

## PLUMBERS AND GASFITTERS.

- Beck & Balfour, 526 Davis  
**Butler & Hagen,** office 425 Davis (see adv p 81)  
**Key George,** 512 Sherman av (see adv back cover out-  
 side)  
 Goodman W E & Co, Ducat blk, So Evanston  
 McDougall Bros, 602 Benson av, tel 93

## PRACTICAL TRAINING SCHOOLS.

- Bryant & Stratton Chicago Business College,**  
 H B Bryant & Son prop, Washington se cor Wabash  
 av, Chicago (see adv on back cover and on front col'd  
 page)

**L. Turner & Sons**

Office, south of  
 Davis st., west of  
 R.R. Tel. 53.

Livery and  
 Boarding Stables

## REAL ESTATE.

**Baird & Bradley**, 90 LaSalle, Chicago (see adv back col'd p xiv)

**Elliot Frank M**, 132 LaSalle, Chicago (see adv p 25)

**Gilbert Chas J**, Madison cor LaSalle, Chicago, and Park bldg, Evanston (see adv p 64)

**Hitt Isaac R & Co**, 516½ Davis, 142 Dearborn, Chicago (see adv head lines left)

**Hoag Wm G**, 327 Davis, tel 151

**Kellam John H**, Park bldg

**Monson M C**, Custer av opp C & N W ry station, S. Evanston (see adv p 250)

**Northwestern University**, Thos C Hoag agt, 327 Davis, tel 151

**Paul E R**, 400 Davis

**Powers Heman G**, 607½ Orrington av

**Prindle & Co**, 522 Davis (see adv back col'd p xi)

## Rexford & Bellamy

REAL ESTATE, 206 LASALLE ST.

CALL FOR OUR LISTS OF  
LOTS AND ACRES IN WIL-  
METTE AND VICINITY.

**Reynolds Geo B**, 107 Dearborn, Chicago, 832 Hinman av, Evanston in the evenings (see adv p 168)

**Rice & Creighton**, 24 Inter Ocean bldg, Chicago, Press bldg, Evanston (see adv top lines right)

**Singleton Wm F**, 902 Royal Ins bldg, Chicago

**Wightman Charles A**, Press bldg, tel 155 (see adv right margins)

## RESTAURANTS.

**McCallum & Son**, Columbia bakery, 515 Davis

**Merriam W F**, 403 Davis

## SCHOOLS.

**Bryant & Stratton Chicago Business College**, H B Bryant & Son prop, Washington ne cor Wabash av, Chicago (see adv on back cover and on front col'd page)

**Conservatory of Music**, Woman's college

## H. M. ANGLE,

## LADIES' BICYCLES,

434 Davis St. Instruction Free.

**READ THE EVANSTON PRESS FOR LOCAL NEWS.**

# Sheet Asphalt

Not one yard of this pavement has ever been replaced by any other kind of pavement.

D

EVANSTON BUSINESS DIRECTORY.

## SCHOOLS—Continued.

- Free Kindergarten, 512 Davis
- Preparatory School, Northwestern university, university campus
- West side school of music, Mrs C C Raymond, Miss I E Raymond, 411 Ridge av
- Webster select school, Miss Sarah L, Webster princ, 420 Oak av
- Withington school and kindergarten, Misses M F Withington and Emmy Neuschaefer props, 627 Chicago av

## SEAMSTRESS.

- Bowler Maggie Miss, 816 Lake
- Deily Lizzie Miss, First bet Lincoln and Central av
- Devlin Fanny Miss, 525 Maple av
- Meeker Jessie A, Miss, First bet Lincoln and Central avs
- Olson Clara Miss, ns Hartzell av 1st e Bennett

## SEWER BUILDERS.

- Bartlett C T, 524 Davis
- Johnson Bent, 1122 Railroad av
- Wigginton James, Oak av, So Evanston

## INSTITUTES.

- Bryant & Stratton Chicago Business College,**  
H B Bryant & Son props, Washington ne cor Wabash av Chicago (see adv on back cover and on front col'd page)

**Chicago Athenaeum** 48 Dearborn, Chicago

## SEWING MACHINES.

- Blunt L E,** 514 Davis (see adv front col'd p G)
- Larson Johr, 420 Davis
- Schuett John C, 628 Davis

## SHORTHAND SCHOOLS.

- Bryant & Stratton Chicago Business College,**  
H B Bryant & Son props, Washington ne cor Wabash av, Chicago (see adv on back cover and on front col'd page)

**Concrete Stone**

**DOLESE & SHEPARD**  
162 WASHINGTON STREET.

**SPRINKLER.**

Karston Charles, Dewey av nr Lake

**STATIONERS.**

**Blunt L E**, 514 Davis (see adv front col'd p G)

**Muir Geo W**, 436 Davis (see adv front cover outside)

**Simpson J**, 431 Davis (see adv front cover inside)

**STENOGRAPHIC SCHOOLS.**

**Bryant & Stratton Chicago Business College**,  
H B Bryant & Son props, Washington ne cor Wabash  
av, Chicago (see adv on back cover and on front col'd  
page)

**STORAGE.**

**Fogg George H**, 620 Davis (see adv p 22)

Iredale George, 520 Orrington av, tel 95

**MERCHANT TAILORS.**

Boisen N, 427 Davis

Hallstrom Hans, 412 Davis

**Dunoon & Co**, 507 Davis (see adv p 97)

Fox Ambrose, W Railroad av bet Grant and Lincoln av

Kauffman Sons, 516 Davis

Larson Albert, 420 Davis

**TEAMING.**

Branch John, office Railroad av and Church

Daly Joseph, 1344 Maple av

Daly William, 1344 Maple av

Fountain John, 709 Davis

Palmer Robert, 847 Ashland av

**Simpson George**, cor Church and Railroad av (see  
adv foot lines right)

**TENTS AND AWNINGS.**

**Fogg George H**, 620 Davis (see adv p 18)

**TRUNKS AND HARNESS.**

Peterson Geo, 422 Davis

**Thomas & Jeppesen**, 532 Davis (see adv p 207)

**Columbia Bakery**

515 DAVIS STREET, MANN BUILDING.  
All kinds of Fancy Ice Cream and  
Cakes made to order.

**HOME SAFETY  
DEPOSIT VAULTS**

Home Ins. Building, cor. La Salle & Adams, Chicago, affords PROTECTION against FIRE and BURGLARS. BOXES at REASONABLE RENTALS. You carry YOUR OWN KEY. INSPECTION INVITED. CALL and EXAMINE.

F

EVANSTON BUSINESS DIRECTORY.

**TYPEWRITING SCHOOLS.**

**Bryant & Stratton Chicago Business College,**  
H B Bryant & Son props, Washington ne cor Wabash  
av, Chicago (see adv on back cover and on front col'd  
page)

**UNIVERSITY.**

Northwestern university, campus, Sheridan rd cor Uni-  
versity pl

**UNDERTAKER.**

**Hebblethwaite John L,** 616 Davis (see adv p 114)

**UPHOLSTERERS.**

**Fogg George H,** 620 Davis (see adv p 22)  
**Hargreaves Alfred W,** Railroad av 2d s of Livingston av  
**Hargreaves J,** 425 Davis (see adv back col'd p xi)  
**Smith A H,** 528 Davis (see adv front col'd p G)

**VETERINARY SURGEONS.**

**Raum Frank,** with Powers & Schwall  
**Thompson & Anderson,** over Howard's drug store, 534  
Davis

**WELL FILTERS.**

**Monson M C,** So Evanston (see adv p 250)

**WIRE FENCE.**

**McMullen Woven Wire Fence Co** (McMullen  
David S and Roger B), cor Market and Ontario, Chi-  
cago (see adv top margins left)

**WINDOW SHADES.**

**Fogg Geo H,** 620 Davis (see adv p 21)  
**Iredale George,** 520 Sherman av

---

**BRAND,**

**• ARTISTIC PHOTOGRAPHY, •**

---

Studio and Gallery, 210-212 Wabash  
Ave., Chicago.

---



# South Evanston Directory.

**E. W. LEARNED** | ALL KINDS **Fruits and Vegetables** | IN SEASON. | 421 DAVIS STREET | TELEPHONE 29

- A**CKLEY WILLIAM, laborer, r ws Asbury av n Oakton av  
 Adams Caroline Miss, r ss Washington av 1st w Benson av  
 Adams Caroline Mrs, widow Moses, r ss Washington av 1st w Benson av  
 Adams Cornelia Miss, r ss Washington av 1st w Benson av  
 Adams Kittie Miss, r ws Benson av 1st n Lee  
 Adams I B, lawyer city, r ss Washington av 1st w Benson av  
 Adams Nellie Miss, student, r ss Washington av 1st w Benson av  
 Alling Nick, r ns Lee 2d w Ridge av  
 Allison Frank D, carp, r ns Seward av, 2d w Custer av  
 American Express Co, F C Conover agt, Ducat blk  
 Anderson Anton, r ws Florence s Greenleaf  
 Anderson Charles, bds es Ridge av 1st n Oakton av  
 Anderson Frank, bds es Asbury av 1st n Washington av  
 Anderson John H, livery and boarding stable, ws Custer av 1st s Washington av  
 Anderson Nels, r ws Florence s Greenleaf  
 Anderson William, fireman C & N W ry, r nw cor Chicago av and Greenleaf  
 Andrews E R, jeweler, r es Chicago av 1st s Kedzie  
 Andrews Fred, coachman Mrs J S Kirk, r es Ridge av 2d s Oakton av  
 Anstrom T, r es Asbury av 1st n Washington av  
 Armour W F, 320 Rookery bldg city, r es Forest av 4th n Keeney avenue  
 Armstrong O, tailor, r ns Lee 1st w Sherman av

**General Teaming | GEO. SIMPSON**  
 Cor. Church Street and Railroad Av.

Arndt Adolph, farmer, r ws Asbury av n Oakton av  
 Arndt Henry, r ws Asbury av n Oakton av  
 Arndt Peter, r ws Asbury av n Oakton av  
 Auld R C, conductor C & Alton ry, r ss Washington av 1st e  
     Ridge av  
 Avery Andrew, carp, r ss Rinn av 2d w Congress av  
 Axtell Adeline Mrs, r ns Lincoln av 4th w Railroad av  
 Axtell Ernest, r ns Lincoln av 4th w Railroad av

**B**AILEY M B, 74 Market city, r ns Lincoln av 1st w Ridge av  
     Bairstow & Bugner, marble works ws Chicago av n Mulford  
     avenue  
 Bairstow William H (Bairstow & Bugner), r ws Forest av 3d n  
     Rinn av  
 Baldwin B D, manufacturer perfume 221 Randolph city, r ws  
     Judson av 3d s Greenleaf  
 Balmas George, carp, r es Chicago av 3d n Rinn av  
 Balmas Jack, carp, r es Sherman av 2d s Lee  
 Balmas John, teamster Blanchard & Co, r es Chicago av 3d n  
     Rinn av  
 Balmas Peter, teamster, r es Sherman av 2d s Lee  
 Bancroft N Lyell, commercial traveler, r ss Rinn av e Chicago av  
 Barnard I, r ss Washington av e Florence  
 Barnes James M, Marshall Field's wholesale, r es Judson av 2d n  
     Kedzie av  
 Bartlett Charles T, mason contractor, r ne cor Greenleaf and  
     Benson av  
 Bartlett George, time keeper C T Bartlett, bds ne cor Benson av  
     and Greenleaf  
 Bassett A O, lumber dealer 499 Centre av city, r ws Asbury av s  
     May  
 Bassett Ettie N, Mrs, r ws Asbury av s May  
 Bassett George, First national bank, r ws Asbury av s May  
 Bassett William D, r ws Asbury av s Crain  
 Bauer Michael, laborer, r ws Railroad av 2d n Warren av  
 Beale Charles D, agt Coates' spool cotton 173 Adams city, r ws  
     Asbury av s Crain  
 Beale Evelyn Miss, r ws Asbury av s Crain

## L. Turner & Sons

Office, south of  
 Davis st., west of  
 R.R. Tel. 53.

Livery and  
 Boarding Stables

# DRURY BROS.

Real Estate, Elegant Residence Property at WILMETTE and along SHERIDAN ROAD a Specialty. 1110-1112 Tacoma Building, N. E. Cor. La Salle and Madison Sts.

SOUTH EVANSTON DIRECTORY.

227

- Beale Louise Miss, r ws Asbury av s Crain  
Beale Roland, clk J V Farwell & Co city, r ws Asbury av s Crain  
Beale Warren A, Nanatuck silk co 238 Fifth av city, bds ws Asbury av s Crain  
Bearup A C, C M & St P ry city, r es Hinman av 1st n Keeney av  
Beck Margaret Miss, servant John Stout es Hinman av 2d s Greenleaf  
Beckman Fred, laborer, r ns Greenleaf w Wesley av  
Beckman Theo W, traveling agt city, r ss Lincoln av 1st w Florence  
Beckman Louis, coachman S Goodenow ws Ridge av s Crain  
Beckman Matt, r ss Washington av 2d e Asbury av  
Bell Lizze Miss, r ns Seward av e Ridge av  
Benice William, laborer, bds ws Chicago av s Lee  
Benjamin Edwin (Benjamin & Co), r es Hinman av s Lincoln av  
Benjamin Machine Co, D Joyce pres, E Benjamin supt, Keeney av nw cor Railroad av, tel 115  
Benjamin Winnie Miss, r es Hinman av s Lincoln av  
Bennett A T, heaters and ventilators city, r ws Judson av s Lincoln av  
Bennett William, laborer, bds ws Chicago av s Lee  
Benson A H, paper business 45 La Salle city, r es Sheridan rd 1st s Kedzie av  
Berglund O, mason, r ws Sherman av 1st s Greenleaf  
Berner Lina Miss, servant N H Hanchett es Ridge place 2d s Lee  
Berringer W, farmer, r ws Asbury av n Oakton av  
Bigelow C F, with Warder, Bushnell & Co Adams and Jefferson city, r es Congress av 2d s Lincoln av  
Biggs Foster H, Corticelli silk co city, r es Congress av 3d n Keeney av  
Biggs Frank, lawyer, r es Congress av 2d n Keeney av  
Bingham C J, coachman P J Kasper es Ridge av 1st s Seward  
Bingham John, r ss Rinn av 4th w Congress av  
Birdsall William, C & N W ry, r ns Lincoln av 1st e Ridge av  
Birdsall Robert, contracting agt St Paul & Kansas City ry, r ns Lincoln av e Ridge av  
Blackler Thomas, justice of the peace, r es Chicago av 2d n Kedzie av

**H. M. ANGLE,** | 434 Davis St. **BICYCLES**  
ALL PURCHASERS TAUGHT TO RIDE  
FREE OF CHARGE.

**MAGILL & EASTMAN**

Wm. C. Magill,  
Frank L. Eastman.

**FIRE INSURANCE**

204 LA SALLE  
CHICAGO

# Asphalt Pavements | ARE DURABLE, SMOOTH HEALTHY AND NOISELESS.

228

SOUTH EVANSTON DIRECTORY.

- Blake Edgar O, draughtsman city, r ws Hinman av 1st n Lincoln av  
 Blake Ena H, Miss, kindergarten, r ws Hinman av 1st n Lincoln av  
 Blake Wallace H, with Hoyt & Co city, r ws Hinman av 1st n Lincoln av  
 Blank Otto, Lill's brickyard ss Oakton av  
 Blank William, Lill's brickyard ss Oakton av  
 Blick Ellen Miss, r ws Asbury av 2d n Lincoln av  
 Blick Henry, with Deering & Co city, r ws Asbury av 2d n Lincoln av  
 Blick Lizzie Miss, r ws Asbury av 2d n Lincoln av  
 Blish Margaret Miss, teacher west side school, bds ss Madison av 2d e Benson av  
 Blocke George, machinist Benjamin & Co, bds ws Railroad av 2d n Warren av  
 Bodine Avery, r ns Washington av 1st e Asbury av  
 Bodine Edna Miss, r ns Washington av 1st e Asbury av  
 Bodmer Jake, r ss Lincoln av e Simpson av  
 Bogart M N, Miss, r ns Madison av 2d e Ridge av  
 Bond E T, r sw cor Judson av and Lee  
 Boneso Miss, laundress Illinois industrial school  
 Bongard Jas H (Mersch & Co), r ws Chicago av 2d s Greenleaf  
 Borke Hannah Miss, servant A O Bassett ws Asbury av s May  
 Box Henry, r ss Greenleaf 3d e Simpson av  
 Boyar Mary Mrs, r es Ridge av 4th n Oakton av  
 Brace Linas, r es Ridge av 2d n Oakton av  
 Brackley Jacob, laborer, r ws Benson av 3d s Crain  
 Bradford Edwin R, r es Judson av 2d s Keeney av  
 Bradley Ed, bkpr Geo B Carpenter & Co city, r ns Lincoln av 3d w Ridge av  
 Bradley Sarah Mrs, r ns Lincoln av 3d w Ridge av  
 Braul Fred, r es Florence 2d n Lee  
 Breese May Miss, r es Custer av 2d s Keeney av  
 Breese Thomas D, adjuster Domestic sewing machine co city, Custer av 2d s Keeney av  
 Briggs Andrew, laborer, bds ws Railroad av 1st s Keeney av  
 Briggs W J, commercial traveler, r ns Lee 2d e Benson av  
 Brill Catharine Mrs, r ss Oakton av w Asbury av

**CRUSHED STONE | DOLESE & SHEPARD**  
 162 WASHINGTON STREET.

- Brink Nick, machinist Benjamin & Co, bds es Chicago av 1st n Rinn av  
Britsman August, r ss Greenleaf e Simpson av  
Broadbeck P M, machinist, r ss Rinn av 2d w Railroad av  
Broadhead J, r es Hinman av s Lincoln av  
Brodhead John, draughtsman Benjamin machine co ws Railroad av n Keeney av, r Lake Bluff  
Brooks Katie Miss, servant W A Sickels ws Forest av 1st s Greenleaf  
Brosius Nick, r ss Lincoln av 5th e Florence  
Brough Herbert W, First national bank city, r ss Madison av 2d w Custer av  
Brown Edward C, abstracts 85 Dearborn city, r ws Judson av 1st n Lee  
Brown F W; clk C & N W ry, r es Chicago av s Lincoln av  
Brown Henry, auction goods Smackel's blk, r same  
Brown Jennie Miss, r es Chicago av 2d n Lee  
Brown John M, commission merchant city, r es Chicago av 2d n Lee  
Brown Mrs, r es Florence 1st n Lee  
Brown W C, 45 La Salle city, r ws Forest av 4th s Kedzie av  
Brown W I, paying teller Merchants' loan and trust co city, r ws Benson av 3d s Greenleaf  
Bugner Adam, marble stone granite works (Bairstow & Bugner), r es Custer av 3d s Monroe  
Burch Charles L, hardware ss Lincoln av 3d w Railroad av, r es Asbury av 1st n Lincoln av  
Burden Henry, painter, r ns May w Wesley av  
Burden S F, painter, r ss Greenleaf 3d e Simpson av  
Burdsal C S, r ns Hinman av 2d n Lee  
Burdsal Caleb S jr, see Ludington & van Schack city, r ws Hinman av 2d n Lee  
Burdsal John W, with Sprague, Warner & Co city, r ns Hinman av 1st n Lee  
Burkman Charles, moulder Benjamin & Co, bds es Chicago av 2d n Rinn av  
Bushnell L H, with Howard watch co city, r ws Judson av 1st n Keeney av

**Columbia Bakery**

515 DAVIS STREET, MANN BUILDING.  
All kinds of Fancy Ice Cream and  
Cakes made to order.

# Investments

MUNICIPAL and other BONDS and SECURITIES which are SAFE and PROFITABLE. Address or call upon us. **S. A. KEAN & CO., Bankers.** 100 WASHINGTON ST., CHICAGO.

230

SOUTH EVANSTON DIRECTORY.

Butler Cornelius, roofer and expressman, r es Sherman av 5th s Greenleaf

Butler J H, grocer ns Lincoln av 1st w Railroad av, r Benson av sw cor Lee

Butler May Miss, bkpr J H Butler, r Benson av sw cor Lee

Butler L C, plumber, r ws Benson av 1st n Greenleaf

Byam John W, lawyer city, r Judson av ne cor Kedzie av

Byers Morgan W, carp, r es Chicago av 3d s Keeney av

**C**AHILI, JOHN, r es Custer 1st<sup>2</sup>s Keeney av

Calligan J B, Colby wringer 68 Lake city, r ns Lincoln av 2nd w Asbury av

Calvary cemetery, James Nee supt, es Chicago av s Oakton av

Calvary station, J H Dorcey agt, w s Chicago av s Oakton av

Cameron Barbara Mrs, r ws Benson av n Greenleaf

Canan Michael, r w s Custer 3rd s Madison

Canfield Emma Mrs, sewing teacher Illinois Industrial school for girls, ss Lincoln av cor Sheridan rd

Canfield W J, grocer 618 Davis Evanston, r ws Chicago av 2d s Hamilton

Capron F S, travlg passenger agt Grand Trunk ry, r ns Washington av 1st e Ridge av

Carlburg John, shipping clk city, r ws Sherman av 1st s Crain

Carlton John, r ss Lincoln av 1st w Asbury

## FINE BOOK PRINTING

THE University Press Co., the Publishers of this Directory, are prepared to do Book Printing of every description, and will furnish estimates promptly upon application.

UNIVERSITY PRESS CO.

**ALF. JOHNSON,**

**CONTRACTOR & BUILDER,**  
OFFICE, 532 DAVIS STREET,  
RESIDENCE, 1124 ORRINGTON AVE.

Carpenter O F, bkpr J V Farwell & Co city, r ws Forest av 1st s  
Kedzie  
Carr Edward J, ss Greenleaf 3rd e Simpson av  
Casper A F, laborer, r es Judson av 2nd n Rinn av  
Cayton Charles, laborer, r es Ridge av 2nd s Oakton av

## JOHN CAVANAUGH,

CONTRACTOR FOR

**BREAKWATERS, PILE DRIVING,**

Portland Cement Sidewalks and Cellar Floors,

Postoffice Address: - - - SOUTH EVANSTON, ILL.

**CAVANAUGH JOHN**, cement sidewalks, office es Chicago  
av 2nd n Lincoln av, r es Ridge av 2nd n Oakton av  
Chapman George, r es Asbury av s Oakton av  
Chapman Leonora Mrs, r es Asbury av s Oakton av  
Chapman William, carp, r es Asbury av s Oakton av  
Cheney R, Maj, insurance agt city, r es Chicago av s Lincoln av  
Chicago & Northwestern ry Calvary station, Joseph Dorcey agt  
Chicago & Northwestern ry South Evanston station, Lincoln av,  
W G Norkett agt  
Chicago, Milwaukee & St Paul ry Calvary station, Joseph Dorcey  
agt  
Chicago, Milwaukee & St Paul ry South Evanston station, Lin-  
coln av, Frank C Conover agt  
Chicago, Milwaukee & St Paul ry Round house, Madison av sw  
cor Chicago av  
Christ O, r ws Railroad av 3rd s Greenleaf av  
Church W S, Mrs, r Hinman av 3rd n Lincoln av  
Clark Alaxander, attorney city, r ws Judson av 3rd s Lee  
Clark Geo D, Telephone Co 220 Washington city, r ns Washing-  
ton av 3rd w Wesley av  
Cleveland F W, clk land dept C & N W ry city, r ws Forest av  
2nd n Lee

**Mrs. H. M. Taylor** | 518½ Sherman Ave, near Davis St. | **Caterer**

SUBSCRIBE for the EVANSTON PRESS! YOU CANNOT AFFORD TO BE BEHIND THE TIMES.

- Cords Otto, r ws Wesley av 1st n Lee  
 Conner Edwin, laborer, r ws Chicago av n Lincoln av  
 Connors J C, laborer, es Sherman av 3rd s Crain  
 Conners John L, carp, r ns May w Wesley av  
 Conover F C, station agt C M & St P ry, r nw cor Lincoln and  
 Custer avs  
 Converse E A, agt Travelers Insurance Co city, r es Hinman av  
 1st n Lincoln av  
 Converse E A, jr, r es Hinman av 2nd n Lincoln av  
 Cootz Hans, blacksmith, r es Chicago av 5th s Keeney av  
 Cooley Arthur M, mantels and grates city, r Benson av and Lee  
 Cooley Procter P, foundry 911 Illinois city, r ws Benson av 1st n  
 Lee  
 Cooley W T, mngr 247 N Wells city, r Chicago av ws cor  
 Hamilton  
 Coons E, Mrs, r es Maple av 1st s Crain  
 Corcoran Katie Miss, servant, r es Hinman av 1st n Keeney av  
 Cox William, cash Chicago National bank, bds ss Madison av 2nd  
 w Custer av  
 Cowper Charles H, clk P Ft W & C ry city, r ws Forest av 2nd s  
 Kedzie av  
 Crain Charles, r ws Ridge av 1st s Greenleaf  
 Crain Harvey E, clk C & N W ry, bds ws Ridge av 1st s Greenleaf  
 Crain H E, freight dept C & N W ry city, r es Asbury av 2nd s  
 Crain L J, Miss, r ws Ridge av 1st s Greenleaf  
 Craggs Nellie Miss, servant ns Monroe av 1st w Benson av  
 Cramer Jacob, r ns Oakton av 3rd w Custer av  
 Creamen William, Lill's brickyard ss Oakton av  
 Crimin John, marble cutter, bds ss Mulford av 2nd w Railroad  
 Croll Fred, carp, r ws Custer av 4th n Lincoln av  
 Crosby R, Mrs, r ss Madison av 2nd w Sherman av  
 Cullen Peter, r ns Oakton av e Ridge av  
 Cullen William, laborer r ns Oakton av 3rd e Ridge av  
 Cunningham Frank, carp, bds ns Lincoln av 4th w Railroad av  
 Cunningham James, mail carrier, r es Sherman av 5th s Crain  
 Curry Arthur L, Curry Mfg Co city, r ws Judson av 1st n Lincoln  
 Curry Edward C, draft springs, r es Judson av 3rd n Kedzie av  
 Curry James Judge, r es Judson av 3rd n Kedzie av

**Build of Brick**

IT IS  
THE  
CHEAPEST

**LILL & BROS.**  
YARD, Oakton Ave., So. Evanston.  
OFFICE, cor. Church st. & Benson av.



Curtin Con, stone rubber bds ss Mulford av 2nd w Railroad av  
 Cutts A D, traveling man, r es Judson av 1st n Rinn av

**D**AHL CHARLES, lather, bds ws Benson av s Greenleaf  
 Dahl James, lather, bds ws Benson av s Greenleaf  
 Dahl John, lab, r ws Benson av s Greenleaf  
 Dahl John E, lather, r ws Benson av s Greenleaf  
 Dale H, r es Hinman av s Lincoln av  
 Dalton F A, mngr Evanston Elevator Co, ws Chicago av n  
 Greenleaf  
 Darke John R, r es Chicago av 2d s Kedzie av  
 Dart H C, meat market es Chicago av n Lincoln av, r same  
 Day H E, Mrs, r ws Judson av 2d n Lincoln av  
 Daugherty Helen Mrs, r es Sherman av 2d n Greenleaf  
 Davis William, tinner J C Connor, r es Sherman av 5th s Crain  
 Dawson Anitie Miss, servant, r ws Hinman av 5th s Kedzie av  
 Dawson Robert, lab, bds ws Chicago av s Lee  
 Dean Marvin A, with Sprague, Warner & Co, city, r ws Chicago  
 av 2d s Hamilton  
 Decker Anne Miss, servant W H McLean ws Ridge av 2d s Lee  
 Dee A L, Miss r ns Benson av 2d s Greenleaf  
 Dee A W, Electric Supply Co 171 Randolph, city, r ws Benson  
 av 2d s Greenleaf  
 Dee L, Mrs, r ws Benson av 2d s Greenleaf  
 Densmore E W, lather, r ws Chicago av n Greenleaf  
 Densmore Geo M, lather, r ws Chicago av n Greenleaf  
 Densmore S H, Mrs, r ws Chicago av n Greenleaf  
 Depree Mary Mrs, r ws Asbury av 4th s Greenleaf  
 Devine Daniel, bricklayer, r ws Maple 1st n Lee  
 Didier Henry N, r es Asbury av s Mulford av  
 Didier Jennie Miss, dressmaker, r es Sherman av 3d s Lee  
 Didier J N, farmer, r es Asbury av s Mulford av  
 Didier John, farmer, r ws Asbury av s Mulford av  
 Didier John jr, farmer, r ws Asbury av s Mulford av  
 Didier Mary Mrs, r es Sherman av 3d s Lee  
 Didier Michael, r es Ridge av 1st s Oakton av  
 Didier Peter, farmer, r es Asbury av s Mulford av  
**DIDIER NICK**, butcher, r ws Custer 1st s Madison av

**E. W. LEARNED** | 421 Davis St. | **TELEPHONE** No. 29. | Foreign and Domestic Table Delicacies.

**GEO. SIMPSON**

**Coal, Wood and Kindling**  
 COR. CHURCH ST. & RAILROAD AVE.

YOU CANNOT AFFORD TO BE  
BEHIND THE TIMES.

SUBSCRIBE for the EVANSTON PRESS!

# HOUSES AND LOTS

ISAAC R. HITT & CO.  
142 DEARBORN.

234

SOUTH EVANSTON DIRECTORY.

Diefendorf B J, traveling agt, r ws Judson av 3d s Lincoln av  
Diefendorf Kittie Miss, r ws Judson av 3d s Lincoln av  
Dixon Charles, r ws Chicago av n Lincoln av  
Dixon Harry, painter, r ws Chicago av n Lincoln av  
Dodge C W, fish broker, city, r ws Wesley av 5th s Lee  
Donahue Charles, stone cutter, r ns Madison av 2d w Benson av  
Donahue M J, asst postmaster, South Evanston, r ns Madison av  
2d w Benson av  
Donaldson Thomas, r es Ridge av 1st s Crain  
Doose Rudolph, r ss Greenleaf 2d e Florence av  
Dorcey Joseph, station agt C & N W Ry and C M & St P Ry,  
r Calvary, ws Chicago av 1st s Mulford av  
Dorman Frank, r se cor Hinman av and Lee  
Dorrans W J, machinist Benjamin & Co, r ns Seward av 3d w  
Custer av  
Douglas Lauria E, Miss, r ss Lincoln av 3d w Ridge av  
Douglas Mary Mrs, r ss Lincoln av 3d w Ridge av  
Douglas O F, carp, r ss Lincoln av 3d w Ridge av  
Downs Lavinia Miss, r ws Chicago av n Lincoln av  
Downs Patrick, machinist Benjamin & Co, bds ws Chicago av 1st  
s Mulford av  
Downs Richard, lab, r ws Chicago av n Lincoln av  
Doyle Rosa Mrs, r ss Mulford av 2d w Railroad av  
Doyle William, r ss Greenleaf 1st e Florence av  
Dray Mary, servant, r es Forest av 1st n Rinn av  
Drummond A, hardware ss Lincoln av 1st w railroad, r es Oak  
av s Crain  
Drummond James, with A Drummond ss Lincoln av 1 w rail-  
road, r ws Sherman av 1st n Lincoln av  
Drummond Jessie Miss, teacher, r es Oak av 1st s Crain  
Drummond Mary Miss, r es Oak av 1st s Crain  
Drummond Sadie Miss, clk A Drummond ss Lincoln av 1 w rail-  
road, r es Oak av s Crain  
Drummond Sandy, with A Drummond ss Lincoln av 1st w rail-  
road, r es Oak av s Crain  
Drury M M, com traveler, r es Chicago av 1st n Lee  
Ducat Hall, ss Lincoln av w Chicago av  
Dunlap A T, r ws Forest av 2d n Rinn av

L. Turner & Sons

Office, south of  
Davis st., west of  
R.R. Tel. 53.

Livery and  
Boarding Stables

Durham Albert, broker 123 LaSalle, city, Washington av 2d e Ben  
son av  
Dwight Timothy jr, paper dealer, 45 LaSalle, city, r ws Hinman  
av 3d s Kedzie av  
Dyer Patrick, lab, bds ws Railroad 1st n Rinn va  
Dyrenforth W H, lawyer 225 Dearborn av, city, r ws Forest av  
1st n Keeney av

**E**ARHART W I, claim agt C M & St P Ry, city, r ws Con-  
gress av 1st s Kedzie av  
East Side School, C O Scudder principal, Hinman av n Lincoln  
Eden John, barber, es Chicago av n Lincoln av, r same  
Edmonds T W, agt Millers Nat Ins Co, 205 LaSalle, city, r ws  
Judson av 3d n Lee

Edwards H L, r ws Judson av 1st s Kedzie av  
Edwards James G, r ws Judson av 1st s Kedzie av  
Edwards William, r ns Greenleaf e Maple av  
Effler Benedick, plasterer, r ns Greenleaf av 1st e Maple av  
Ehlers Henry, plasterer, r w Wesley av n May  
Eiden Hattie, r ss Monroe av 1st w Benson av  
Eiden John, mason contractor, r ss Madison av 2d e Ridge av  
Eiden John Jr, plumber, r ss Madison av 2d e Ridge av  
Eiden Louise Miss, dressmaker, r ss Monroe av 1st w Benson av  
Eiden Peter, r ss Monroe av 1st w Benson av  
Eiffler Frank, barber ns Lincoln av w Chicago av, r ne cor Maple  
av and Greenleaf

Elderkin William, book-keeper Evanston Elevator Co, ws Chi-  
cago av n Greenleaf

Ellinger Nich, teamster Evanston Elevator and Coal Co, r Lee

+ Ellis William, private police, r es Benson av 1st s Greenleaf

Elsholz Charles, lab, r ns May e Wesley av

Enterprise Branch store (W S Lord proprietor), es Chicago av r  
Lincoln av

Erickson Andrea Miss, r ss Washington av w Ridge av

Erickson Annie Miss, r ss Washington av 2d w Ridge av

Erickson Eleanor Miss, r ss Washington av w Ridge av

Erickson Hans, milkman, r ss Washington av 2d w Ridge av

Erickson O, r es Asbury av 1st n Washington

# Sheet Asphalt

Not one yard of this pavement has ever been replaced by any other kind of pavement.

236

SOUTH EVANSTON DIRECTORY.

## EVANSTON ELEVATOR AND COAL CO, ws Chicago av n Greenleaf

Ewart A M, traveling salesman, r ne cor Lincoln and Benson avs

Ewart Margaret L, Mrs, r ne cor Lincoln and Benson av

Ewell Marshall D, lawyer prof Union College of Law, r Hinman av se cor Kedzie av

Ewell Rose Miss, r es Hinman av s Kedzie av

FALLEY CATHERINE MRS, r es Forest av 2d n Kedzie av  
Fanglus Anna Miss, servant F E Smith

Fansler Thomas L, life ins 187 LaSalle, city, r ns Washington av 2d w Benson av

Farnsworth L M, Mrs, r es Ridge av 1st s Lee

Farquar William, bds es Ridge pl 1st n Lincoln av

Farrell Nellie Miss, servant E H Poppenhusen

Fauks John, Lill's brickyard, ss Oakton av

Feller Anton, carp, r ns Madison av 2d e Sherman av

Feltus Adam, r ns Greenleaf w Asbury av

Fergus Scott, printer, city, r ss Madison av 3d e Benson av

Field A P, Mrs, r es Ridge pl 2d n Lincoln av

Finney J W, r ss Lincoln av w Ridge av

Firsch Andrew, farmer, r ws Asbury av s Mulford av

First Presbyterian church, Hinman av ne cor Lincoln av, Rev William Smith pastor

Fogg Geo H, furniture 620 Davis Evanston, r ns Lincoln av 1st n Ridge pl

Foley Michael, mason contractor, r es Benson av 2d n Lee

Forbush Calvin, r ws Congress av 1st n Kedzie av

Forbush Charles M, r ws Congress av 1st n Kedzie av

Forbush Lidia Miss, r ws Congress av 1st n Kedzie av

Forn Fred, ss Greenleaf e Simpson av

Fountain Frank, lab, bds ws Custer av 1st s Washington av

Fowler E S, 38 Madison, city, r ws Judson av 3d n Keeney av

Frahn: Elizabeth Miss, servant Mrs E E Noyes sw cor Judson av and Greenleaf

Fredricks Lewis, bricklayer, r es Wesley av 2d s Lee

French S T, ticket agt G T Ry, city, r ws Hinman av 1st n Keeney av

# Concrete Stone

DOLESE & SHEPARD

162 WASHINGTON STREET.

Freres Matt, r ws Asbury av s Oakton av  
 Frisch John, clk, r es Chicago av 1st n Calvary cemetery  
 Frisch Katie Miss, clk, r es Chicago av 1st n Calvary cemetery  
 Fuller R T, Chicago Hardware Co, 29 Erie, r ws Judson av 1st n Keeney av  
 Furlong John, watchman rolling mills, city, r ss Washington av 1st e Benson av  
 Furlong Nellie Miss, r ss Washington av 1st e Benson av

**GARRISON MARSHALL**, wood turner 200 S Clinton, r es Forest av 1st n Keeney av  
 Gaston Anna Miss, servant ws Benson av 3d s Greenleaf  
 Gates William, clk Chicago national bank city, r ns Monroe av e Ridge av  
 Gates W S, Western news co city, r ns Monroe av e Ridge av  
 Gaynor James, laborer, r ns Oakton av 2d e Custer av  
 Gaynor Patrick, laborer, r ns Oakton av 2d e Custer av  
 George A, Miss, telephone in city, r ws Asbury av 1st n Lee  
 George A P, Mrs, r ws Asbury av 1st n Lee  
 George H, r ws Asbury av 1st n Lee  
 George John, clk C L Burch ss Lincoln av 3d w Railroad av, r ws Asbury av 1st n Lee  
 Gibbs Etta Miss, r es Chicago av s Lee  
 Gibbs Josie C, Miss, clk O F Gibbs, r es Chicago av 1st s Lee  
**GIBBS O F**, real estate Ducat blk, r es Chicago av 1st s Lee  
 Gibson John, r ss Lincoln av 3d w Asbury av  
 Gilbert Leigh, mason and contractor, r es Sherman av 5th n Greenleaf  
**GIPP C J**, groceries es Chicago av n Lincoln av, r same  
 Gipp Fred, r ns Lee 2d w Sherman av  
 Girish Christiener, r es Ridge av 1st s Monroe av  
 Glaesen John, carp, r ss Lincoln av 1st e Florence av  
 Glaesener Mary Miss, servant ss Madison av 2d w Sherman av  
 Glenney Geo J, broker city, r ws Congress av 3d s Lincoln av  
 Goeden Peter, r ws Ridge place 1st s Lee  
 Goessling Charles hardware city, r ws Wesley av 3d s Lee  
 Goodenow S, lumber commissioner 240 S Water city, r ws Ridge av s Crain

SPRINGFIELD F. & M. INS. CO. | CHAS. A. WIGHTMAN | PRESS BUILDING

**Columbia Bakery** | 515 DAVIS STREET, MANN BUILDING. All kinds of Fancy Ice Cream and Cakes made to order.

**SAFETY.**

In the HOME SAFETY DEPOSIT VAULTS, 143 Adams St., cor. La Salle, Chicago, you can secure absolute SAFETY for your VALUABLES, IMPORTANT PAPERS, JEWELRY, SEALS, KEYS, PLATE, etc.  
 S. A. KEAN, PRES. J. B. HOBBS, V. PRES.

- Goodman W E, plumber and gas fitter ws Chicago av 2d s Lincoln av, r ss Lincoln av w of Railroad  
 Goodwin E D, r es Asbury av n Lee  
 Gourley John W C, collector C M & St P ry, r es Sherman av 3d n Greenleaf  
 Grady M, laborer, bds ws Chicago av s Lee  
 Graham C L (Jenny & Graham), r es Judson av 1st s Lincoln av  
 Graley George A, with Thomas & Co 137 Wabash av city, r es Judson av n Lee  
 Green Charles, traveling salesman, r ss Madison av 2d e Benson avenue  
 Green Charles H, r ns Lincoln av 3d w Asbury av  
 Green Harry J, 137 Wabash av city, r es Hinman av n Keeney av  
 Green W M, with Wilcox boiler co 45 S Jefferson, city, r ws Forest av 2d n Lee  
 Greenman Guy W, bkpr Wilson Bros wholesale city, r es Hnman av 2d s Lee  
 Grimes Celia Mrs, r ss Lincoln av 1st w Railroad  
 Groenebaum O, Rev, pastor St Nicholas' German Catholic church, r ws Ridge av 1st s Washington av  
 Grotz Andrew, farmer, r ws Asbury av s Mulford av

J. H. ANDERSON,  
 President and Treas.

A. A. ANDERSON,  
 Secretary.

• • • • \* ROSEHILL \* • • • •

Monumental and Building Company,

—Manufacturers and Dealers in—

*Monuments, Building Stone, Granite Paving Blocks, Macadam, Etc.  
 Granolithic and Concrete Sidewalks a Specialty.*

OFFICE 162 WASHINGTON ST., ROOM 21, CHICAGO.

SHOW YARD: ROSEHILL CEMETERY, HAVELOCK P. O., ILL.

**ALF. JOHNSON,** CONTRACTOR & BUILDER,  
 OFFICE, 532 DAVIS STREET,  
 RESIDENCE, 1124 ORRINGTON AVE.

Grotz Henry, farmer, r ss Oakton av w Asbury av  
Guild Cora E, Miss, r ns Monroe av e Ridge av  
Guild Lotta Miss, r ns Monroe av 1st E Ridge av  
Guersch George, farmer, r ws Asbury av s Oakton av  
Guersch Mary Mrs, r ws Asbury av s Oakton av  
Guirsch Mary Miss, r ws Asbury av s Oakton av  
Gumme August, Lill's brickyard ss Oakton av  
Gunn Amelia Miss, r ws Hinman av 1st s Kedzie av  
Gunn A H, real estate city, r ws Hinman av 1st s Kedzie av  
Gunn Charles A, r ws Hinman av 1st s Kedzie av  
Gunn Emily Miss, r ws Hinman av 1st s Kedzie av  
Gunn Harriett M, Miss, r ws Hinman av 1st s Kedzie av  
Gunn Richard, r es Forest av 2d s Lincoln av  
Gunn Richard G, bds ws Hinman av 1st s Kedzie av  
Gustafson G, r es Asbury av n Washington av

**H**AAK EMMA MISS, servant F H Thayers, ws Ridge av s  
Mulford av

Hackney Herbert, r es Congress av 5th s Lincoln av

Hagan Frank, gate-tender C M & St P Ry, r 135 Oak av, Evans-  
ton

Hagans Joseph, plumber, r ws Benson av n Greenleaf

Hagerty Kate Mrs, r ws Wesley av n Lincoln av

Hall A H, wall paper Partridge's store, city, r es Hinman av 2d  
n Lincoln

Hall Mary M, Miss, r es Hinman av 3d n Lincoln av

Hall Nellie Miss, r es Hinman av d3 n Lincoln av

Halsey Cornelia Miss, r ws Benson av n Lee

Halsey E S, Mrs, teacher kindergarten, r ws Benson av w Lee

Halsey Edward S, electrician, r ws Benson av 2d n Lee

Halsey Eliza S, Miss, r ws Benson av 2d n Lee

Halsey Lotta P, Miss, r ws Benson av 2d n Lee

Halsey Wm A, homoeopathic pharmacist, city, r ws Benson av 2d  
n Lee

Halstrom Arthur, r ws Sherman av 1st n Greenleaf

Hammon Charles N, Traveler's Ins Co, city, r es Judson av 1st n  
Lee

**Mrs. H. M. Taylor**

**HAIRDRESSER**  
AND DEALER IN HAIR GOODS,  
518½ SHERMAN AVE. NEAR DAVIS ST.

**SUBSCRIBE for the EVANSTON PRESS!**

**YOU CANNOT AFFORD TO BE  
BEHIND THE TIMES.**

- Hanchett N H, lawyer room 74, 143 LaSalle, city, r es Ridge pl  
 2d s Lee
- Handke A P, trav agt chemical works, r ws Benson av 2d s Lee
- Hanegan M P, car shop C & N W Ry, r es Ridge av 1st n Oak-  
 ton av
- Hanson A, r ws railroad n Warren av
- Hanson Hans, machinist Benjamin & Co, bds es Hinman av 1st  
 n Rinn av
- Hanson Ira, teamster, r ws Benson av 4th s Greenleaf
- Hanson Joseph, painter, r ws Benson av 4th s Greenleaf
- Harmer Charles, lab, r ss Lincoln av 3d w Florence
- Harmer Maggie Miss, servant, ss Washington av 1st w Sher-  
 man av
- Harrer & Mausman, meat market, es Chicago av 4th n Rinn av
- Harrer Michael, meat market, r es Chicago av 4th n Rinn av
- Harris James, painter, r ss Rinn av 1st w Congress
- Hart F E, city salesman for Corticelli Silk Co, r es Hinman av 3d  
 s Lee
- Hartman Eugene M, constable, r ns Oakton av 1st w Custer av
- Hartman Isaac L, brakeman, r ns Oakton av 1st w Custer av
- Hartwell William, r ns Washington av e Florence
- Harvey William, timekeeper Benjamin & Co, r es Chicago av 3d  
 n Rinn
- Hasley James, lab, r ws railroad 5th s Keeney av
- Hasselton Jake, machinist Benjamin & Co, r es Chicago av 2d s  
 Keeney av
- Hathaway Charles H, bookkeeper Union National bank, city, r  
 es Hinman av 1st s Lincoln
- Hathaway Frank A, statement clk Union National bank, city, r  
 es Hinman av 1st s Lincoln
- Hathaway H, r ws Judson av n Kedzie av
- Hathaway J E, bkpr Atlas National bank, city, r es Hinman av  
 1st s Lincoln av
- Hathaway Maria Miss, r es Hinman av 1st s Lincoln av
- Hathaway T E, bkpr Atlas National bank, cor LaSalle and  
 Washington, city, r ns Lincoln av 1st w railroad
- Hayer Stephen, r ws Wesley av n May
- Hayes William H, r ws Judson av 2d n Lee



- Hebson George, bricklayer, r es Ridge pl 1st n Lincoln av  
 Hebson Joseph, r es Ridge pl 1st n Lincoln av  
 Helander Anton, bds ws Sherman av 3d s Greenleaf  
 Helander Peter, carp, r ws Sherman av 3d s Greenleaf  
 Hemenway Methodist Episcopal church, es Chicago av n Lincoln av  
 Hendricks Charles, r es Simpson av 1st s Greenleaf  
 Hendrickson Geoffrey, r ss Washington av 3d w Asbury av  
 Hendrickson Peter, editor *Scandinavian*, city, r ws Forest av 1st n Rinn  
 Henning Fritz, r es Florence av 2d n Lee  
 Henry Celia Miss, servant, r es Forest av n Kedzie av  
 Henry Bartley, bds ws railroad 1st n Rinn av  
 Hermes John, carp, r ns Madison av 1st e Sherman av  
 Hewitt John L, gardener, r ns Washington av 1st w Wesley av  
 Hibben James, lawyer 59 Dearborn, city, r ws Judson av 2d n Lincoln av  
 Hiertz Charles, farmer, r ns Oakton av 4th w railroad  
 Hill Elnia A, Miss, r ns Lincoln av 2d e Benson av  
 Hill Geo W, r ns Lincoln av 2d e Benson av  
 Hill Herbert, r ns Lincoln av 2d w Benson av  
 Hinks John, r es Ridge pl 1st n Lincoln av  
 Hinks Henry, grocer ns Lincoln av 4th w railroad, r ws Custer av 3d s Greenleaf  
 Hirsch Joseph, carp, r ws Railroad av 1st s Greenleaf  
 Hirsch Katie Miss, servant, r es Congress av 5th s Lincoln av  
 Hoffman James, r es Sherman av 6th s Crain  
 Hoffman Mary Miss, r ss Lincoln av 1st w Sherman av  
 Hoffman William, r ss Lincoln av 1st w Sherman av  
 Hogan John, r ws Wesley av n May  
 Hogle C, Mrs, r ss Washington av w Custer av  
 Hogle W W, general baggage office, city, r es Benson av 3d n Lee  
 Hogle William, C & N W Ry, r es Benson av 4th n Lee  
 Holcomb B T, r ws Congress av 3d s Kedzie av  
 Holmes W H, Rev, pastor Hemenway M E church, r es Chicago av n Lincoln av  
 Holt J, Mrs, Palace restaurant, es Chicago av n Lincoln av

**Isaac R. Hitt & Co. | REAL ESTATE.**

142 DEARBORN ST., CHICAGO.  
516 1/4 DAVIS ST., EVANSTON.

242

SOUTH EVANSTON DIRECTORY.

- Hopkins G L, com traveler, 10 Lake, city, r es Chicago av 3d s  
Kedzie av  
Hotchkiss E S, mngr American Telephone Co, city, r es Ridge  
pl 1st s Lee  
Hotchkiss Geo W, editor cor Washington and LaSalle, r es Ben-  
son av 3d n Lee  
Houghton William, plumber Beck & Balfour, r ws Custer av 1st  
n Lincoln av  
Hubrich Ernest, carp, r es Custer av s Monroe  
Huetson Henry, agt Compressed Yeast Co, city, r ws Chicago av  
n Lee  
Huggins Martha Mrs, r ws Wesley av s Lee  
Hughes A B, Mrs, r ws Congress av 1st s Lincoln av  
Hughes Evan H, r es Hinman av n Keeney av  
Hunt Ralph, lawyer, r es Forest av 1st s Kedzie av  
Hunter W E, civil engineer, r se cor Chicago and Lincoln avs  
Huntoon A O, carp, r es Wesley av 2d n Lee  
Huntoon Fred, r ws Wesley av 2d s Lee  
Huntoon W B, r es Wesley av 1st n Lee  
Hurlbert W E, machinist Benjamin & Co, r es Chicago av 2d s  
Rinn av  
Huxtable James, cement sidewalks, r es Sherman av 1st s Lee  
Huxtable James, lab, r es Chicago av 1st s Keeney av  
Hyland James, engineer waterworks, r ws Junson av 1st s Keeney  
av  
Hynds D M, traveling salesman E P Kellogg & Co, city, r ws  
Forest av n Kedzie av

**I**LLINOIS INDUSTRIAL SCHOOL, FOR GIRLS, ss Lincoln  
av nr the lake, Miss Mary Lyon, supt

- J**ACKSON A, r ns Greenleaf 1st w railroad  
Jackson J O, messenger American express co city, r ns Lin-  
coln av 1st w Wesley av  
Jacobson Carl, r ws Florence 5th s May  
James John E, mail department C & N W ry city, r ws Sherman  
av 3d n Lee  
Jasperson Harry, painter, r ss Washington av w Florence

**L. Turner & Sons** | Office, south of  
Davis st., west of  
R.R. Tel. 53. | Livery and  
Boarding Stables

# DRURY BROS.

Real Estate, Elegant Residence Property at WILMETTE and along SHERIDAN ROAD a Specialty. 1110-1112 Tacoma Building, N. E. Cor. La Salle and Madison Sts.

- Jaycox Elbert E, asst general ticket agt C & N W ry city, r ws Hinman av 1st s Lee
- Jenkins M L, machinist, r ns Lee 1st w Sherman av
- Jensen Jennett, servant ws Forest av 1st s Kedzie av
- Johns Lizzie Mrs, intelligence office and boarding house ws Chicago av s Lee
- Johns Mary Mrs, r es Benson av 3d n Lee
- Johnson Anna R, Mrs, r Ducat blk
- Johnson Edward, building stone Tacoma bldg city, r ws Forest av 5th s Kedzie av
- Johnson Emily Miss, servant C N Hamon Judson av 1st n Lee
- Johnson G, laborer, r es Asbury av 1st n Washington av
- Johnson Mary Miss, r es Oak av 1st n Greenleaf
- Johnson Nels, bds ss Greenleaf w Florence
- Johnson Oscar, r es Asbury av 2d n Washington av
- Johnson Peter, laborer, r ws railroad 7th s Keeney av
- Johnson Peter (Randlev & Johnson, grocers 405 Davis Evanston), r es Sherman av n Greenleaf
- Johnson William, stone agt city, r ws Judson av 2d s Greenleaf
- Johnston Arthur, market gardener, r es Chicago av s C M & St P ry
- Jones T B, passenger agt C & N W ry city, r es Congress av 3d s Lincoln av
- Jordan Nellie Miss, servant A H Gunn ws Hinman av 1st s Kedzie av
- July P, Mrs, r ws Benson av 1st n Lincoln av

- K**ALER EMMA P, MRS, bkpr 68 Lake, city, r ns Lincoln av 2d w Asbury av
- Kasper Katie Miss, r es Ridge av 1st s Seward
- Kasper P K, wholesale grocer city, r es Ridge av 1st n Seward
- Kasper A J, wholesale grocer city, r es Ridge av 1st n Mulford av
- Kauffman Richard S, dry goods 516 Davis Evanston, r ss Crain 3d w Benson av
- Kavanaugh James, stone cutter, r ws Railroad av n Oakton av
- Keegan John, mason, r ws Chicago av n Lee
- Keen Ed, Western publishing co city, r ws Ridge av n Monroe av

MAGILL & EASTMAN  
Wm. C. Magill.  
Frank L. Eastman.  
FIRE INSURANCE  
204 LA SALLE,  
CHICAGO.

**H. M. ANGLE,**

**BICYCLE**

**REPAIRING**

By Competent Machinist.

434 DAVIS STREET.

- Keenapfel H, barber John Eden es Chicago av n Lincoln av, r same
- Kelley Pat, laborer, bds ws Chicago av s Lee
- Kelley Peter, stone cutter, r ss Rinn av 2d w Judson av
- Kellogg Frank, bkpr city, bds es Ridge av 1st s Crain
- Kellogg Gideon, leather belt manufacturer city, r es Ridge av 1st s Crain
- Kerchen Peter, r ns Lee 1st w Ridge av
- Kerevan John, clk D Power & Co, r w Sherman av on Greenleaf
- Kerevan John, r ns Lee 1st w Sherman av
- Kerevan Katie Miss, r ns Lee 1st w Sherman av
- Kern August, teamster, r ns Greeleaf w Wesley av
- Kerr Alfred, painter, r ws Chicago av n Lee
- Ketcham D W, commercial traveler, r es Judson av 1st n Keeney avenue
- Kiesulff Sophus, laborer, r es Sheridan rd 1st s Keeney av
- Kill Anton, farmer, r ss Oakton w Asbury av
- Kill Gertie Miss, r ss Oakton av w Asbury av
- Kill Leonart, farmer, r ss Oakton av w Asbury av
- Kinelt Ferdinand, laborer, r ws Florence 1st n Lincoln av
- King Fred, carp, r ns Washington av e Florence
- King George, bricklayer, r ns Washington av e Florence
- Kirk Arthur (J S Kirk & Co), soap 362 N Water city, r es Ridge av 2d n Mulford av
- Kirk J S, Mrs, r es Ridge av 2d n Mulford av
- Klauke Henry, carp, r es Sherman av 6th s Crain
- Klein A, Mrs, r ws Chicago av s Greenleaf
- Klein Kittie Miss, r ws Chicago av 3d s Greenleaf
- Kles J P, laborer, r ws Sherman av 1st s Lee
- Knaggs Geo B, government commissary department city, r ws Congress av 4th s Kedzie av
- Knaggs R C, mngr Libby Prison, r ws Congress av 4th s Kedzie avenue
- Knepper Louise Miss, servant ns Washington av 2d w Benson av
- KNOX WESLEY L**, mngr Safety Deposit Vaults 143 Adams city, r ws Hinman av 1st n Kedzie av
- Knudson John M, carp, r ss Greenleaf w Florence
- Koboldt William, laborer Benjamin & Co, r es Chicago av 2d n Rinn av

- Kraatz B, machinist Benjamin & Co, r ns Oakton av 2d w Railroad av  
Kramer Henry, driver C J Gipp es Chicago av n Lincoln av, r same  
Krantz Nick, r es Florence s Greenleaf  
Krause August, miller Evanston elevator and coal co, r North Evanston  
Kressine Jennie Miss, clk C J Gipp es Chicago av n Lincoln av, r same  
Kronenberger Jacob, farmer, r ss Greenleaf w Asbury av  
Kronenberger Charles, r ss Greenleaf w Asbury av  
Kronenberger Crist, r ss Greenleaf w Asbury av  
Kronenberger Elenor Miss, r ss Greenleaf w Asbury av  
Kronenberger Lizzie Miss, r ss Greenleaf w Asbury av  
Kronenberger Louise Miss, r ss Greenleaf av w Asbury av  
Krum Gene Miss, r es Sherman av s Lee  
Krum Levi S, r ns Washington av w Ridge av  
Krummenacker John, teamster, r es Chicago av s C M & St P ry  
Krummenacker Peter, teamster, r es Chicago av s C M & St P ry  
Krummenacker Susie Miss, servant Dorcey restaurant ws Chicago av 1st s Mulford av  
Kylling George F, r ws Asbury av s Greenleaf

- L**ADES FRED, r ss Lincoln av e Simpson av  
Laggy Richard, laborer, bds ws Railroad av 1st n Rinn av  
Lagergren Axel, inspector of agencies White Star line city, r ns Madison av 2d e Ridge av  
Lagergren Torbord, r ns Madison av 2d e Ridge av  
Lamberson D H, real estate, r es Sheridan rd 1st s Keeney av  
Lamberson Frank, r es Sheridan rd 1st s Keeney  
Lamberson Josie M, Miss, r es Sheridan rd 1st s Keeney av  
Lamberson Mary T, Miss, r es Sheridan rd 1st s Keeney av  
Lamphear Frederick, r ns Madison av 1st w Benson av  
Lane J C, 508 insurance exchange bldg city, r es Hinman av 2d s Kedzie av  
Langton W H, chief baggage-master C & N W ry city, r ws Sherman av 1st n Lee

**Columbia Bakery**

515 DAVIS STREET, MANN BUILDING.  
All kinds of Fancy Ice Cream and  
Cakes made to order.

**HOME SAFETY  
DEPOSIT VAULTS**

Home Ins. Building, cor. La Salle & Adams, Chicago, affords PROTECTION against FIRE and BURGLARS. BOXES at REASONABLE RENTALS. You carry YOUR OWN KEY. INSPECTION INVITED. CALL and EXAMINE.

- Laparrie Paul, laborer Benjamin & Co, r ns Oakton av 2d w Railroad av  
 Lapham E H, A C McClurg & Co, r ns Madison av 3d e Ridge avenue  
 Larson Charles, shoemaker, r es Sherman av 6th s Greenleaf  
 Larson Ed, r es Sherman av 6th s Greenleaf  
 Larson Hilda Miss, sec Evanston elevator and coal co ws Chicago av n Greenleaf, r ws Custer av s Washington av  
 Larson Johanna Mrs, r es Asbury av 1st n Washington av  
 Larson John, cement walk, r ws Custer av s Washington av  
 Larson Mary Miss, post office, r ws Custer av s Washington av  
 Larson Otto, r wr Custer av s Washington av  
 Larson Peter, coachman S E Norton, bds ns Seward e Ridge av  
 Larson Robert, coachman, r es Sherman av 4th s Crain  
 Lass Gus, r es Asbury av 1st n Washington av  
 Lathork Paulson, r es Congress av 1st n Keeney av  
 Leach Mary Miss, servant ws Maple av 3d s Crain  
 Leaf Andrew, tailor city, r es Oak av 1st n Greenleaf  
 Leis Jos, r ns Lee 2d w Ridge av  
 Leonhardt L & Co (L Leonhart, J A and W P Turner), flour and feed es Chicago av 5th n Lincoln av  
 Leonhardt Geo P, mngr L Leonhart & Co es Chicago av 5th n Lincoln av, r 1048 Ridge av Evanston  
 Letzer Peter, farmer, r ws Asbury av s Mulford av  
 Leute Fred, laborer, r ns Oakton av 1st w Railroad av  
 Lewis Frank H, r ws Asbury av 3d n Lincoln av  
 Lewis John, clk Mersch & Co, r es Chicago av n Lincoln av  
 Lewis F F, Joseph Beifeld & Co city, r ws Judson av 3d s Kedzie avenue  
 Lewis Mollie Miss, servant ns Madison av 3d w Custer av  
 Lewis Mary Mrs, washer-woman, r es Sherman av n Greenleaf  
**LILL BROS**, brick yard ss Oakton av w Dodge  
 Lill James, brick-maker, r ss Lincoln av 2d w Asbury av  
 Litchfield H S, Mrs, r es Human av s Lincoln av  
 Lord F A, mngr Enterprise branch store es Chicago av n Lincoln av, bds French house Evanston  
 Low J E, r ws Benson av 1st s Greenleaf

**ALF. JOHNSON, I** **CONTRACTOR & BUILDER,**  
 OFFICE, 532 DAVIS STREET,  
 RESIDENCE, 1124 ORRINGTON AVE.

Ludwig Charles H, mngr Pearson manufacturing co 39 VanBuren city, r ws Chicago av s Greenleaf  
Lundstrum Peter, farmer, r ss Oakton av e Asbury av  
Lutz Matt, r ss Oakton av e Asbury av  
Lynch James, restaurant es Chicago av s Rinn av, r same  
Lynch Sarah Miss, se.vant Mrs J S Kirk es Ridge av 2d n Mulford av  
Lyon Cornelius, r es Maple av 1st n Lee  
Lyon Mary Mrs, r ns Lee 1st w Sherman av  
Lyons Annie Miss, servant C H Poppenshusen es Forest av 1st n Lee  
Lyons C C, mason, r es Maple av n Lee  
Lytle John M, Mrs, r ns Washington av 1st w Benson av

**M**ACK JOHN, r ss Lincoln av 2d e Florence  
Mack Samuel, express, r es Custer av 1st s Keeney av  
Maclear W H, station agt, city, r ws Congress av 2d s Kedzie  
Manyrius Rudolph, r ss Madison av 2d e Ridge av  
Magrap Mack, gate tender Oakton av crossing, r ns Madison av 6th w railroad  
Mullally Michael, bds ns Oakton av e Ridge av  
Manley James, coachman, ws Maple av 1st s Crain  
Mankec H C, r ws Florence 1st n Lee  
Marion D J, janitor Dempster st school, r n Greenleaf 2d e Sherman av  
Marsh W P, secretary Chicago Paving and Post Co, city, r ws Ridge av 1st s Lee  
Marshall F P, line repairer C & N W Ry, r ss Rinn av nr lake  
Martin Christ, Lill's brickyard ss Oakton av  
Martin Diantha Mrs, r ws Washington av 1st e Asbury av  
Martin John, lab, bds ss Mulford av 3d w railroad  
Mathews W S B, Prof, music teacher, r es Chicago av 1st n Kedzie av  
Mattison Oliver, painter, es Sherman av 1st s Crain  
Mattison W P, mfr mineral paints cor Hawthorne av and Weed, city, r ws Judson av 3d n Lee  
Maule Isaac, r ss Lincoln av 1st w Sherman av

**Mrs. H. M. Taylor** | 518½ Sherman Ave, near Davis St. | **Caterer**

# HILL BROS. INSURANCE, REAL ESTATE & LOANS, 410 DAVIS STREET.

248

SOUTH EVANSTON DIRECTORY.

- Maxson Orrin T, physician Ducat blk, r ws Ridge av 1st n Lincoln av
- May Henry, r es Chicago av s C M & St P Ry
- Maynard W H, Standard Pharmical Co 150 Randolph, city, r ws Forest av 1st n Lee
- McArthur William, es Forest av 1st s Keeney av
- McCane Mack, lab, bds ns Oakton av 2d e Custer av
- McCarthy Thomas, r ns Rinn av e Sheridan rd
- McCarthy William, carp, r ss Mulford av 2d w railroad
- McCartey William, stone cutter, r ns Rinn av e Sheridan rd
- McClary Harvey C, with Fairbanks Morse & Co, city, r es Hinman av 3d n Lee
- McDonald M C, Miss, millinery store, ss Lincoln av 2d w Chicago av
- McDonnell William, lab, r es Custer av 2d n Rinn av
- McElligott M, lab, r es Sherman av 6th s Greenleaf
- McEnery D J, lab, r ss Mulford av 4th w railroad
- McEnery John, monument works, r ss Mulford av w railroad
- McFarland Charles H, with Marshall Field & Co 200 Adams, city, r ws Hinman av
- McGinty Edward, painter, bds ws railroad bet Mulford and Oakton avs
- McGinty Frank, lab, bds ws railroad bet Mulford and Oakton avs
- McGowan James, cement mason, ws Custer av 3d n Lincoln av
- McGraw T, lab, bds ws railroad 1st n Rinn av
- McGurk Frank, making sidewalks, r ns Oakton av 2d e Ridge av
- McGurk Patrick, r ns Oakton av 2d e Ridge av
- McLean J C, carp, r es Ridge pl 3d s Lee
- McLean W H, N Chicago Rolling Mill Co, city, r ws Ridge av 2d s Lee
- McMartin James, letterer on marble, bds ws Chicago av 1st s Mulford av
- McNab John, asst cashier C M & St P Ry, city, r ws Judson av 1st n Rinn av
- McNair L F, housekeeper for Mrs E E Noyes sw cor Judson av Greenleaf
- McNair Nellie Miss, r ns Seward e Ridge av

**Cheapest Brick | Also the Best |**

**COMES FROM LILL BROS.**  
 Oakton Ave., So. Evanston.



- McQuain George E, r ws Railroad av 4th s Greenleaf  
 McQuinn Frank, r ns Lincoln av 2d w Ridge pl  
 Mehrer Pauline Miss, servant, r es Hinman av n Keeney av  
 Mersch & Co (N P Mersch, J H Bongard), grocers, es Chicago  
 av n Lincoln av  
 Mersch Henry, police, r es Sherman av 3d n Lee  
 Mersch John, police, r es Sherman av 3d n Lee  
 Mersch M, switchman C M & St P Ry, r es Sherman av 2d n  
 Lee  
 Mersch Nicholas, r ws Chicago av s Greenleaf  
 Mersch Nicholas, jr, farmer, r es Sherman av 1st n Lee  
 Mersch N P, grocer, r es Chicago av n Lincoln av  
 Mersch Peter, brakemsn C M & St P Ry, r es Sherman av 4th n  
 Lee  
 Messer E L, E T Harris & Co, city, r ws Congress av 1st n  
 Keeney av  
 Mertins Arthur, farmer, r ns Oakton av w Asbury av  
 Meyer R H, mfr of cigars, ws Chicago av opp Lee, r 212 Asbury  
 av, Evanston  
 Meyer Nicholas, lab, r ws Sherman av 6th s Greenleaf  
 Meyer William E H, sash doors and blinds, r ws Custer av n  
 Lincoln av  
 Meyers Charles, carp, r es Sherman av 2d n Lincoln av  
 Milhenning J, jewelry mnfr 96 State, city, r es Hinman av s Lin-  
 coln av  
 Miller Bros (N and H Miller) painters decorators, ws Chicago av  
 2d s Lincoln av  
 Miller Frank, carp, r ss Lincoln av 1st e Florence  
 Miller Fred, r es Simpson av 2d s Greenleaf  
 Miller Fritz, brickmaker, r ws Asbury av s Oakton av  
 Miller Henry, r es Sherman av 4th s Greenleaf  
 Miller Herman (Miller Bros), painter ws Chicago av 2d s Lincoln  
 av, r ws Chicago av s Greenleaf  
 Miller Nicholas (Miller Bros), painter, ws Chicago av 2d s Lin-  
 coln av  
 Miller Nick, painter, r es Wesley av 2d s Lee  
 Miller W G, hardware 63 Washington, city, r ws Hinman av 2d  
 n Kedzie av

# Real Estate

EVANSTON, WILMETTE,  
and ROGERS' PARK  
Houses and Lots,

Isaac R. Hitt & Co.  
142 DEARBORN.

250

SOUTH EVANSTON DIRECTORY.

- Mitchel Ralph, coachman A H Benson, r es Sheridan rd 1st s  
Kedzie av  
Molinelli D, Miss, clk C & N W Ry, city, r ws Benson av 1st  
n Lincoln av  
Molinelli & Son (A and E Molinelli), wood mantles, ns Washing-  
ton av w Ridge av  
Molinelli A, cabinet maker, r ns Washington av w Ridge av  
Molinelli E, cabinet maker, r ns Washington av w Ridge av  
Molinelli Dina Miss, r ns Washington av w Ridge av  
Monagan Ann Mrs, r ss Mulford av 2d w railroad  
Monroe James E, lawyer 162 Washington, city, r ns Hinman av  
3d n Lee

INSURANCE.

ESTIMATES ON LUMBER AND MILL WORK.

LOANS.

**M. C. MONSON,**

**REAL ESTATE,**

OFFICE NEAR DEPOT.

NOTARY PUBLIC.

**SOUTH EVANSTON, ILL.**

AGENT FOR HARTFORD, OF HARTFORD; OONN.

- MONSON M C**, real estate, r es Ridge av 1st n Lincoln av  
Monteath G H, Evanston Elevator, r ws Chicago av n Green-  
leaf  
Moore D, Mrs, boarding house, r ws railroad 1st n Warren av  
Moore John, monuments, marble and granite works, ws C & N  
W Ry bet Mulford and Oakton avs, r ss Washington av 2d w  
Asbury av  
Moore Morris, r ss Washington av 2d e Asbury av  
Moosman Joseph, meat market, r es Chicago av 4th n Rinn av  
Morgan Arthur M, Mrs, r ns Monroe av e Ridge  
Morgan Estelle W, Miss, r ns Madison av 1st w Benson av  
Morgan C M, Miss, r ns Madison av 1st w Benson av  
Morgan Sidney S, Fairbanks Morse & Co, city, r ns Madison av  
1st w Benson av  
Morper Nicholas, postmaster South Evanston, r ss Madison av w  
Custer av

**L. Turner & Sons**

Office, south of  
Davis st., west of  
R.R. Tel. 53.

Livery and  
Boarding Stables

- Morris Henry, machinist Benjamin & Co, bds ns Lincoln av 4th w railroad  
Morse J E W, postal clk C & R I Ry, r ws Benson av 2d n Lee  
Moy Mary Mrs, r ws Hinman av 2d n Rinn av  
Moy Mary Miss, servant Dorcey restaurant ws Chicago av 1st s Mulford av  
Mulford George, r ws Wesley av 4th s Lee  
Muno Lena Miss, servant E A Coverse es Hinman av 1st n Lincoln av  
Muno Mamie Miss, r ns Oakton av w Asbury av  
Muno Peter, farmer, r ns Oakton av w Asbury av  
Murphy P, lab, r ns Oakton av 2d w First  
Murphy Bart, lab, r ns Oakton av 2d w Custer av  
Murphy Dan, lab, r ns Oakton av 2d w Custer  
Murphy Ed, es Chicago av ns Indian Boundary line  
Murphy J C, justice of the peace, city, r Lincoln av nw cor Sherman av  
Murphy Thomas, bds ws railroad 1st n Rinn av  
Murry Meldrum Mrs, ws Florence 1st s May  
Murry Robert, coachman E N Harmon, es Judson av 1st n Lee  
Murtagh Nat, lab, bds ns Oakton av 2d e Custer
- N**EAL DANIEL, stone mason, r ns Lincoln av 4th w railroad  
Nee James, superintendent Calvary cemetery, r es Chicago av s Calvary cemetery  
Neidhoeffer Clara Miss, servant A H Kasper es Ridge av 1st n Mulford av  
Nelson Alfred, teamster Evanston elevator and coal co, r Railroad av s Monroe av  
Nelson A, carp, r ws Railroad av 2d s Keeney av  
Nelson C F, tinner J C Connor Evanston, r ws Sherman av 4th s Greenleaf  
Nelson Ed, r ws Benson av 2d s Crain  
Nelson Fred, sailor, r ws Benson av s Crain  
Nelson Hannah Miss, servant M M Drury es Chicago av 1st n Lee  
Nelson Mattie Miss, r ws Railroad av 2d s Keeney av  
Nelson Marcus, organ maker Kimball & Co city, r es Hinman av 1st n Rinn av

## ANGLE & MUNSON

Electric Light Fixtures  
434 Davis St., Evanston.

MAGILL & EASTMAN

Wm. C. Magill.  
Frank I. Eastman.

FIRE INSURANCE

206 LA SALLE  
CHICAGO

# Sheet Asphalt

'Is the best and most economical pavement known.

'Geo. Platt, City Eng'r, Eric, Pa.'

252

SOUTH EVANSTON DIRECTORY.

Norkett W G, station agt C & N W ry, r n Lincoln ws Railroad avenue

Norkett W G, village clk and real estate dealer, office Village hall

Norman Mary J, Miss, servant es Oak av 2d n Greenleaf

Norman T, laborer, r es Chicago av 1st s Keeney av

Norman William, laborer, r es Chicago av 1st s Keeney av

Norton S E, Norton Bros manufacturers 44 River city, r ns Seward av e Ridge av

Noyes David A, clk A Orr board of trade city, r sw cor Judson av and Greenleaf

Noyes E E, Mrs, r sw cor Judson av and Greenleaf

Noyes Emily M, Miss, r sw cor Judson av and Greenleaf

Noyes Geo E, hardware city, r sw cor Judson av and Greenleaf

Noyes Herbert, clk 236 Fifth av city, r sw cor Judson av and Greenleaf

Noyes M P, student N W U, r sw cor Judson av and Greenleaf

Noyes Thomas S, clk 236 Fifth av city, r sw cor Judson av and Greenleaf

O'DETT J J & CO, ice dealers ws Ridge av opp Monroe av

O'Dett J J (J J O'Dett & Co), r ws Ridge av n Monroe av

Odgers Eva Miss, r ns Lee 2d w Maple av

Odgers Joseph Rev, Halsted st church city, r ns Lee 2d w Maple avenue

Odgers J Hastie, student, r ns Lee 2d w Maple av

Olsen Mary Miss, servant S E Norton ns Seward e Ridge av

Olson Adell, r ss Washington av 1st e Asbury av

Olson Charles, cement walks, r ss Washington av 1st e Asbury av

Olson John, tailor, r es Sherman av n Greenleaf

Olson M, r es Sherman av 6th s Greenleaf

Olson O, r ss Washington av 1st e Asbury av

Olson O S, pattern maker Benjamin & Co, r es Hinman av 1st n Rinn av

O'Neill P E, r ws Hinman av 1st n Rinn av

O'Neill P E & Co, marble works w C & N W ry tracks s Oakton avenue

Oren E J, r ss Washington av 1st w Asbury av

Orsborn J B, carp, r ns Lincoln av w Ridge av

**CRUSHED STONE** | DOLESE & SHEPARD  
162 WASHINGTON STREET.

Osberg Mary Miss, r es Oak av 1st n Greenleaf  
Ott Henry, teamster, bds es Oak av 4th n Greenleaf

**P**ACKARD FRANK J, r es Forest av 3d n Keeney av  
Palmer A G, barber and brushmaker, r ns Lincoln av w  
Chicago av

Pape Anthony, carp, r es Sherman av 6th s Crain

Pape John, carp, r es Sherman av 2d s Greenleaf

Parks Joseph, carp, r ws Sherman av 3d s Crain

Payne R A, abstracts 85 Dearborn city, r se cor Chicago and  
Lincoln avs

Peach William, lab, bds ws Chicago av s Lee

Pearson Andrew, shoemaker, r ws Sherman av 2d s Greenleaf

Pearson A, Miss, r ws Sherman av 2d s Greenleaf

Pearson Emily Miss, servant Rev William Smith ws Hinman av  
av 2d n Lincoln av

Pearson John, shoemaker, r ws Sherman av 2d s Greenleaf

Penny William, bds es Ridge av 1st n Oakton av

Pentecost R G, architect Chicago opera house bldg city, r ws Jud-  
son av 1st n Kedzie av

Peters Agnes Miss, servant ns Lincoln av 2d w Ridge

Peterson C G, r ws Florence av 3d s May

Peterson Erick, r ws railroad 7th s Keeney av

Peterson E Eugenie Miss, r ws Florence 3d s May

Peterson Fred, carp, r ws Benson av 1st n Greenleaf Evanston, pl

Peterson George, harness and shoemaker 422 Davis  
r es Maple av s Crain

Peterson Gus, C M & St P roundhouse, r ws Custer av 5th n Lin-  
coln av

Peterson John, r ws railroad 7th s Keeney av

Peterson Louis, clk J H Butler, r se cor Sherman av and Crain

Peterson Martin, coachman, r ns Greenleaf 2d e Maple av

Peterson Oscar, r ws railroad 7th s Keeney av

Peterson Paul, r nw cor Lincoln and Chicago avs

Petrie A C, student N W U, r ws Judson av 1st n Rinn av

Petry & Siegele (Joseph Petry, Bernard Siegele), meat market ss  
Lincoln av 2d w railroad

**Columbia Bakery**

515 DAVIS STREET, MANN BUILDING.  
All kinds of Fancy Ice Cream and  
Cakes made to order.

- Petry Joseph (Petry & Siegele), r ss Lincoln av 2d w railroad  
 Petry Philip, farmer, r ns Oakton av w Asbury av  
 Phillips C Miss, r ws Ridge av n Monroe av  
 Phillips E D, asst agt Calvary station, r ws Chicago av 1st s Mul-  
 ford av  
 Phillips E S, painter, r ws Ridge av n Monroe av  
 Phillips O D, painter, r ws Ridge av n Monroe av  
 Pierson Jennie Miss, servant J A Rowe ss Lincoln av w Asbury  
 avenue  
 Pierson Frank, r es Ridge av n Oakton av  
 Pierson T E, furniture repairer ws Custer av 2d s Lincoln av, r ns  
 Washington av 2d w Ridge av  
 Pinkham A C, real estate cor La Salle and Madison city, r es Hin-  
 man av 1st w Greenleaf  
 Pinn Edward, with Fred Pinn, r es Benson av s Greenleaf  
 Pinn Fred, baker, r ws Chicago av s Lee  
 Pinn Harry, baker with Fred Pinn, r ws Chicago av n Lincoln av  
 Piper John, lab, bds ws railroad bet Mulford and Oakton avs  
 Place Mary Mrs, r ss Lincoln av 1st w Sherman av  
 Plockman Morris, premium mustard mills 31 W Monroe city, r ws  
 Benson av 1st s Crain  
 Ploner Fred, carp, r ws railroad 2d s Greenleaf  
 Pocklington T B, carp, r ws Custer av 3d s Madison av  
 Pollard John, lab, r ns Rinn av e Sheridan rd  
 Poncion Michael, lab, r ws Asbury av s Oakton av  
 Poor John E, advertising agt city, r ws Forest av n Lincoln av  
 Poppenshusen C H, r es Forest av 1st n Lee

FINE BOOK PRINTING

THE University Press Co., the Publishers of this Direc-  
 tory, are prepared to do Book Printing of every de-  
 scription, and will furnish estimates promptly upon applica-  
 tion.

UNIVERSITY PRESS CO.

**ALF. JOHNSON,**

**CONTRACTOR & BUILDER,**  
 OFFICE, 532 DAVIS STREET,  
 RESIDENCE, 1124 ORRINGTON AVE.

Poppenhusen H C, commercial agency city, r es Forest av 1st n Lee

Poppenhusen H A, r es Forest av 1st n Lee

Posing Nicholas, plasterer, r ss Rinn av 3d w Congress av

— M. POWELL —

**PHARMAGIST,**

Corner Chicago and Lincoln Avenues,

SOUTH EVANSTON, ILL.

**POWELL MEDFORD**, druggist sw cor Chicago and Lincoln avs, r ws Hinman av n Keeney av, pub tel 142

Power D (D Power & Co) ws Chicago av 4th s Greenleaf, r ws Judson av n Rinn av

Power D & Co, grocers ws Chicago av 4th s Greenleaf

Power Ella Miss, servant restaurant ws railroad bet Mulford and Oakton avs

Powers A E, traveling salesman, r ws Judson av 2d n Rinn av

Powers Richard, lab, r ns Oakton av 1st w railroad

Primm Charles, teamster, r es Oak av 4th n Greenleaf

Primm August, teamster, r ns Greenleaf w Wesley av

Primm John, teamster, r ns Greenleaf 1st e Simpson av

Pullen William, traveling salesman 95 Fifth av city, r es Forest av 2d n Keeney av

Purnell Thomas, contractor and carp, r es Wesley av 2d s May

**RABENDORF JOHN**, engineer waterworks, r ns Oakton av 4th w railroad

Randlev George, r es Sherman av 1st n Greenleaf

Randlev Peter (Randlev & Johnson) grocers 405 Davis, Evanston, r es Sherman av n Greenleaf

Randolph Charles, r ws Hinman av 2d s Greenleaf

Randt Carl, r ws Asbury av n Greenleaf

Randt Rudolf, r ws Asbury av n Greenleaf

**Mrs. H. M. Taylor**

**HAIRDRESSER**  
AND DEALER IN HAIR GOODS,  
518½ SHERMAN AVE. NEAR DAVIS ST.

READ THE EVANSTON PRESS FOR LOCAL NEWS.

YOU CANNOT AFFORD TO BE  
BEHIND THE TIMES.

SUBSCRIBE for the EVANSTON PRESS!

# HILL BROS. INSURANCE, REAL ESTATE & LOANS, 410 DAVIS STREET.

256

SOUTH EVANSTON DIRECTORY.

- Randt W C (Westreicher & Randt), grocer, r ws Bensou av n Lee  
Rappiter F, r ws Judson av 4th s Lincoln av  
Raupper Michael, r es Asbury av s Washington  
Rawley Jacob, bds es Wesley av 1st s May  
Rawls J D, stenographer Penn Ry, r ws Ridge av 2d n Mulford av  
Rawls S B, Mrs, r ws Ridge av 2d n Mulford av  
Raymond Curtice, carp, bds ns Lincoln av 4th w railroad  
Reading Adolph, clk D Power & Co, r ws Chicago av 4th s Greenleaf  
Reading Michael, r ns Monroe av 1st w Sherman av  
Redman Patrick, gateman C M & St P and C & N W Rys, r ns Greenleaf w Benson av  
Redmond Pat, lab, r ws Benson av 3d s Crain  
Reed Byron D, express messenger C M & St P Ry, r ns Washington av 1st w Asbury av  
Reed Geo H, messenger U S Ex, city, r es Chicago av 1st n Keeney av  
Reed Samuel, street commissioner, r es Ridge av s Lee  
Regan Nick, lab, r es Chicago av 3d n Rinn av  
Rettlar Joseph, moulder, r ns Seward av 3d w Custer av  
Reynolds Frank D, tobacco 271 Wabash av, city, ws Hinman av 5th n Keeney av  
Rhodes George, cashier Traveler's Ins Co, city, r es Judson av 2d s Greenleaf  
Rickert Henry, lab, r ws Florence 1st n Lincoln av  
Reiley John, lab, bds ws Chicago av s Lee  
Rinn Jacob, coal and wood es Chicago av s Keeney av, r es Chicago av n Rinn av  
Rinn Mary Miss, r es Chicago av n Rinn av  
Risch Peter, restaurant, es Chicago av s Rinn av, r same  
Robertson W H, machinery, cor Lake and Canal, city, r es Benson av 1st s Lee  
Robinson James, machinist, r es Chicago av 3d s Keeney av  
Robinson William, machinist Benjamin Machine Co, r es Chicago av 3d s Keeney av  
Rocke Fred, r ss Greenleaf w Florence

BRICK

For all  
Purposes

YARD, Oakton av.  
SO. EVANSTON.  
OFFICE, Cor. Church  
and Benson av.

Lill Bros.



- Rogers C S, Miss, r ws Chicago av 3d s Greenleaf  
 Rogers B C, gents' furnishing goods cor Dearborn and Randolph,  
 city, r ws Chicago av 3d s Greenleaf  
 Rogers James C, r es Hinman av 4th s Kedzie av  
 Rogers R H, Miss, dressmaking Mann blk, Evanston, r ws Chi-  
 cago av 3d s Evanston line  
 Rogerson A, printer 184 Monroe, city, r ws Hinman av 2d s Lee  
 Rosin C, Miss, servant B D Baldwin ws Judson av 3d s Green-  
 leaf  
 Rosema Hannah Miss, servant Gideon Kellogg, es Ridge av 1st s  
 Crain  
 Röss A W, carp, r es Hinman av 1st s Keeney av  
 Ross David T, foreman Benjamin & Co, r es Chicago av 3d s  
 Keeney av  
 Ross H R, Hall & Co 253 Elston av, city, r ns Madison av 3d w  
 Custer av  
 Rostowski Frank, carp, r es Custer av s Monroe av  
 Rowe James A, Union National bank, city, r ss Lincoln av w  
 Asbury av  
**RUBO & CO**, Chicago and Evanston express, city office 37  
 Fifth av  
 Rubo Charles (Rubo & Co), Chicago and Evanston Express Co,  
 r ss Crain av 2d w Benson av  
 Rubo John, jr, expressman, r ss Crain 2d w Benson av  
 Rubo William, expressman, r ss Crain 2d w Benson av

**Commercial Printing.**

LETTER HEADS, CATALOGUES,  
 BILL HEADS, DODGERS,  
 BUSINESS CARDS. POSTERS, Etc.

*Accurate Work by Skilled Workmen. Telephone No. 155.*

**UNIVERSITY PRESS CO.,**

**General Teaming | GEO. SIMPSON**  
 Cor. Church Street and Railroad Av.

**E. W. LEARNED**  
 ALL KINDS OF  
**Fruits and Vegetables**  
 IN SEASON.  
 421 DAVIS STREET  
 TELEPHONE 29

HOBBS' SUBDIVISION  
and  
LADD'S SECOND ADD.

CHEAP  
HOMES

Isaac R. Hitt & Co.  
142 DEARBORN  
BRANCH OFFICE, 516½ DAVIS, EVANSTON

258

SOUTH EVANSTON DIRECTORY.

- Rudy M, steward Industrial School ss Linooln av nr lake  
 Russell W H, conductor. Pullman car, r es Chicago av 1st n  
 Keeney av  
 Rundquist Mary Mrs, r ws Judson av 3d n Lincoln av  
 Ryan Mick, lab, bds ws railroad 1st n Rinn av  
 Ryans M, Miss, servant Mrs J S Kirk, es Ridge av 2d n Mulford  
 av  
 Rynearson Arthur, Benjamin Co, bds ws Chicago av 1st s Mul-  
 ford av
- S**AMWAY THOMAS W, stone cutter, r ws Custer av 1st 'n  
 Lincoln av  
 Schabeck Jacob, horseshoer, ss Greenleaf w Chicago av, r Chicago  
 av sw cor Greenleaf  
 Scheil Louis, lab, r ss Lincoln av 1st w Florence  
 Schildberger Casper, painter, r ws railroad 3d s Keeney av  
 Schildberger Max, lab, r es Chicago av 1st s Rinn av  
 Schimberg Peter, r es Ridge av 1st s Madison av  
 Schimberg Peter, shoemaker nw cor Chicago and Lincoln avs, r  
 Ridge av se cor Madison av  
 Schoeffel B S, bottler, city, r ss Madison av e Sherman av  
 Schreiber Bros (Thorwald and Lauritz) druggists, nw cor Chi-  
 cago and Lincoln avs, tel 123  
 Schreiber Fred, r ns Lee 2d e Benson av  
 Schreiber Lauritz (Schreiber Bros), druggist, r ss Lincoln av ws  
 Wesley av  
 Schreiber T W, r Lincoln av sw cor Wesley av  
 Schreiber Thorwald (Schreiber Bros), druggist, r ss Lincoln va  
 1st w Ridge av  
 Schmitzs Fred, clk Schreiber Bros, nw cor Chicago and Lincoln  
 avs  
 Schwindt Anton, farmer, r ss Oakton av w Asbury av  
 Scott Andrew, gardener, r ss Crain e Benson av  
 Scott O, lab, es Sherman av 2d s Crain  
 Scudder C O, supt of schools, r es Ridge av 4th n Oakton av  
 Seeley Henry E, lawyer Tribune bldg, city, r ws Hinman av 1st s  
 Greenleaf

L. Turner & Sons

Office, south of  
Davis st., west of  
R.R. Tel. 53.

Livery and  
Boarding Stables

# DRURY BROS.

Real Estate, Elegant Residence Property at WILMETTE and along SHERIDAN ROAD a Specialty. 1110-1112 Tacoma Building, N. E. Cor. La Salle and Madison Sts.

SOUTH EVANSTON DIRECTORY.

259

- Sesterhenn John, carp, r ws Custer av 6th n Lincoln av  
Shackleford Collins, cashier *Daily News*, city, r ws Judson av 1st s Lincoln av  
Shaw George, coachman, r es Sherman av n Greenleaf  
Sheet Anna Miss, servant Mrs E A Warren, r ws Congress av 1st n Kedzie av  
Sherman Frank, cashier Jones & Laughlin, city, r ns Monroe av 1st w Benson av  
Sherry P, Mrs, r ws railroad 1st s Keeney av  
Shinner A E A, r ws Benson av 1st n Lincoln av  
Shogren Oscar, carp, r ns Greenleaf w Benson av  
Shuman A W, mail agt, r ss Washington av e Sherman av  
Shumer Peter, American Meter Co, city, r ns Monroe av 1st w Benson av  
Shutterly Eugene E, Dr, r ns Lee 1st e Chicago av  
Sickels W A, hardware 32 Lake, city, r ws Forest av 1st s Greenleaf  
Siddall T P, salesman S A Maxwell & Co, city, r ns Madison av 1st w Custer av  
Sieber William F, supt water works, r es Judson av 1st s Keeney av  
Siegele Bernard, (Petry & Siegele, r ss Lincoln av 2d w railroad  
Silverson Henry, machinist Benjamin & Co, r es Chicago av 2d s Keeney av  
Simpson Geo H, Kelly, Maus & Co cor Ffth av and Lake, city, r ns Madison av 1st e Ride av  
Skale Alfred, lab, r ns May w Wesley av  
Slater W T, carp, r ss Lincoln av 1st w railroad  
Smackels' Block, Chicago av nw cor Lincoln av  
Smackels Edward, brush maker, ns Lincoln av w Chicago av, r same  
Smith A H, cabinetmaker, r ws Sherman av 2d s Crain  
Smith Albert, lab, Benjamin & Co, bds es Chicago av 2d n Rinn avenue  
Smith August, carp, r es Ridge av 2d s Lee  
Smith Charles, lab, bds ws Chicago av s Lee  
Smith Clara Miss, r ws Sherman av 2d s Crain  
Smith D F, Rev, rector St Luke's Episcopal church, r Benson av ne cor Lincoln

# H. M. ANGLE,

# BICYCLES,

Instruction free. 434 DAVIS STREET.

MAGILL & EASTMAN

Wm. C. Magill,  
Frank L. Eastman.

FIRE INSURANCE

204 LA SALLE  
CHICAGO

- Smith Daniel S, house decorator Smackels' blk, r ss Washington av 2d e Ridge av  
 Smith Edward, r es Forest av 1st s Keeney  
 Smith Edward, painter, r nsOakton av 3d w Custer av  
 Smith Fred, lab, r es Ridge av 2d s Oakton av  
 Smith F E, mill furnishings 53 South Canal, city, r ws Wesley av 1st s Lee  
 Smith Fred George, r es Forest av 1st s Keeney av  
 Smith John, builder, r ws Sherman av 5th s Greenleaf  
 Smith J Monroe, r es Judson av 1st s Lincoln av  
 Smith William Rev, pastor Presbyterian church, r ws Hinman av 2d n Lincoln av  
 Soderstrom Anna Miss, servant S Goodenow, ws Ridge av s Crain  
 Sontag Henry, r es Ridge av 3d n Oakton av  
 South Evanston fire dept, hose house nr water tower, Jos Dorcey marshall  
 South Evanston police dept, Henry Mersch chief, r es Sherman av n Lincoln av  
 South Evanston Post Office, Nicholas Morper postmaster, Ducat block  
 South Evanston Public School, east side school es Judson av n Lincoln av ; west side school ss Lincoln av head Benson av  
 South Evanston Station (C & N W ry), W G Norkett agt, ry track s Lincoln av  
 South Evanston Station (C M & St P ry), F C Conover agt, ry track s Lincoln av  
 South Evanston Village Offices, village hall ws Chicago av opp Kedzie av  
 South Evanston Water Tower, ws Chicago av opp Kedzie av  
 South Evanston Waterworks, ns Kedzie av on lake shore  
 Spencer B W, clk Marshall Field wholesale city, r es Judson av 1st s Greenleaf  
 Spencer William H, with Jones & Laughlin 28 W Lake city, r es Judson av 1st s Greenleaf  
 Spreenberg P, machinist Benjamin & Co, r ns Oakton av 5th w railroad  
 Spruill Nannie Miss, r ns Washington av 2d w Benson av  
 Staley Alfred, lab, r ns May w Wesley av

- Starck Christ, clk Westreicher & Randt, grocers, r ws Benson av n Lee
- Steigelman Fred, hostler Powers & Schwall, r es Sherman av 4th n Greenleaf
- Stephens O W, foreman C & N W roundhouse, r ws Custer av 5th n Lincoln av
- Stewart C H, trav salesman, r ns Lincoln av e Simpson av
- Stewart John, carp, r ws Florence 2d s May
- Stewart W S, clk Mandel Bros city, r es Maple av 1st s Crain
- Stiles E, Mrs, dr-ssmaker, r es Chicago av 2d s Lincoln av
- Stiles G B, clk J H Butler, r es Chicago av 2d s Lincoln av
- St Luke's Episcopal Church, Daniel F Smith rector, Lincoln av ne cor Sherman av
- St Nicholas' German Catholic Church, Rev O Groenebaum pastor, ws Ridge av s Washington av
- Stoll Henry, teams'er, bds es Oak av 2d n Greenleaf
- Stout John, meters city, r es Hinman av 2d s Greenleaf
- Stow Ada M, Miss, r ws Simpson av 1st s Lee
- Stow Henry J, clk Ill trust and savings bank city, r ws Simpson av 1st s Lee
- Stow N L, salesman S D Kimbark cor Michigan av and Lake, city, r ws Simpson av 1st s Lee
- Strong John W, *Chicago Times*, r ws Congress av 2d s Lincoln av
- Stryker John, bdg house Lill's brickyard ss Oakton av w Florence
- Sullivan A N, sec and treas Grape creek coal co first nat bank bldg city, r es Judson av 3d s Greenleaf
- Sullivan Dennis, r ss Rinn av 1st w Congress av
- Sunman Charles, lab, r ws railroad 3d n Warren ct
- Sunman Hannah Miss, r ws railroad 3d n Warren ct
- Sunman John, lab, r ws railroad 3d n Warren ct
- Sunman Mary Miss, r ws railroad 3d n Warren ct
- Sweetland E C, insurance 69 La Salle city, r ns Monroe av 1st e Sherman av
- Sweetland E W, druggist cor Randolph and Franklin city, r ns Monroe av 1st e Sherman av
- Sweetland W, Mrs, r ss Madison av 2d w Sherman av
- Swall Toney, r ws Sherman av 4th s Crain

**Columbia Bakery**

515 DAVIS STREET, MANN BUILDING.  
All kinds of Fancy Ice Cream and  
Cakes made to order.

# Investments

MUNICIPAL and other BONDS and SECURITIES  
 which are SAFE and PROFITABLE. Address or call  
 upon us. **S. A. KEAN & CO., Bankers,**  
 100 WASHINGTON ST., CHICAGO.

262

SOUTH EVANSTON DIRECTORY.

- T**ERHUNE GILBERT, r es Asbury av 1st s Greenleaf  
 Terhune Jno C, r es Asbury av 1st s Greenleaf  
 Terrell Jennie M, Miss, r ns Madison av 4th w Benson av  
 Terrell Mary E, Miss, r ns Madison av 4th w Benson av  
 Terrell M L, Mrs, widow N C Terrell, r ns Madison av 4th w  
 Benson av  
 Terrell W H, r ns Madison av 4th w Benson av  
 Thayer Tillie Miss, r ws Ridge av s Mulford av  
 Thayer F H, poultry yard, r ws Ridge av s Mulford av  
 Thieson Barbara Miss, r ws Asbury av s Mulford av  
 Thieson Katie Miss, r ws Asbury av 2d n village line  
 Tlineson Nicholas, farmer, r ws Asbury av 2d n village  
 Thilges Peter, farmer, r ws Asbury av s Oakton av  
 Thomas Carrie E, Miss, r ws Hinman av 1st s Lincoln av  
 Thomas Edward R, bkpr first nat bank city, r ws Hinman av 1st  
 s Lincoln av  
 Thomas James H, with first nat bank city, r ws Hinman av 1st s  
 Lincoln av  
 Thomas John M, r ws Hinman av 1st s Lincoln av  
 Thomas Robert, painter, r es Asbury av 2d n Washington av  
 Thompson Arthur, r es Ridge av n Lincoln av  
 Thompson Birdie Miss, r es Ridge av n Lincoln av  
 Thompson Effie Miss, r es Ridge av n Lincoln av  
 Thompson George, Thompson & Taylor Spice Co, 40 S Water,  
 city, r es Ridge av n Lincoln av  
 Thompson James, carp, r ws Benson av n Greenleaf  
 Thompson Martin, r es Ridge av n Lincoln av  
 Thorp David L, agt Cassell & Co 40 Dearborn, city, r ws Judson  
 av 2d s Lee  
 Thurston Rebecca Miss, servant Mrs J S Kirk es Ridge av 2d n  
 Mulford av  
 Tibbils D A, gateman C M & St P Ry, r ws Congress av 1st s  
 Kedzie av  
 Tisan Andrew, lab, r es Sherman av 3d s Greenleaf  
 Till Albert, r es Asbury av s Mulford av  
 Till Peter, lab, r es Asbury av s Mulford av  
 Tillotson K J, Mrs, r ns Madison av 4th w Benson av  
 Tolman Henry, law reporter, r es Hinman av 3d n Lincoln av

**ALF. JOHNSON,**

**CONTRACTOR & BUILDER,**  
 OFFICE, 532 DAVIS STREET,  
 RESIDENCE, 1124 ORRINGTON AVE.

Tonk Albert E, fire ins 174 LaSalle, city, r es Congress av 4th s  
 Lincoln av

Torkilson Benjamin, stone cutter, r ss Mulford av 3d w railroad  
 Trowbridge H B, clk Petry & Siegele, r nw cor Washington and  
 Benson avs

Train Franklin, carp, bds ns Lincoln av 4th w railroad

Travis John, restaurant ws railroad bet Mulford and Oakton avs

Treloar G B, salesman, r es Hinman av 3d s Kedzie av

Treff Henry C, r ws Chicago av 3d s Lee

Treff Katie Miss, r ws Chicago av 3d s Lee

Treff Nicholas, carp, r ws Chicago av s Lee

Tulley Maggie Miss, servant ws Chicago av s Lee

Turner Charles, painter, r es Hinman av 2d n Rinn av

Turner C W, advertising 210 E Illinois, city, r es Hinman av s  
 Keeney av

Turnes Jacob C, lawyer, city, r ws Asbury av 1st n Lincoln av

Turnquist Charles, drug clk Powell, sw cor Chicago and Lincoln  
 avenues

**UNDERDOWN & SON**, livery stable ws Chicago av n Lin-  
 coln av

Underdown Florence, r ns Monroe av w Custer av

Underdown May Miss, r ns Monroe av w Custer av

Underdown W H (W H Underdown & Son) livery stable ws  
 Chicago av n Lincoln av, r ns Monroe av w Custer av

Underdown W H, jr (W H Underdown & Son) livery stable, r ns  
 Monroe av w Custer av

**VOIGTS HENRY**, mason, r ss Crain 1st w Benson av  
 Vales Olie, lab, bds ws Chicago av s Lee

Van Eps Geo A, com trav, r ws Hinman av 2d s Keeney av

Van Ommeren John, cashier Bee Hive, city, r ws Ridge av 2d n  
 Lincoln av

Vernon W W. clk Crane Elevator Co, 219 S Jefferson, city, r es  
 Forest av 2d n Lee

Vieman Minnie Miss, r es Oak av 1st n Greenleaf

Vogel H A, buyer Boston store, city, r ws Congress av 3d s Lin-  
 coln av

**SUBSCRIBE for the EVANSTON PRESS !**  
 YOU CANNOT AFFORD TO BE  
 BEHIND THE TIMES.

**Mrs. H. M. Taylor | 518 1/2 Sherman Ave, near Davis St. | Caterer**

YOU CANNOT AFFORD TO BE  
BEHIND THE TIMES.

SUBSCRIBE for the EVANSTON PRESS!

# HILL BROS. INSURANCE, REAL ESTATE & LOANS, 410 DAVIS STREET.

264

SOUTH EVANSTON DIRECTORY.

Vose W M R, real estate 165 Washington, city, r es Forest av 3d  
Kedzie av

**W**AHLE MATT, carp, r es Sherman av 1st s Greenleaf  
Walker F A, P W Paine & Son 10 S Canal, city, r es Jud-  
son av s Kedzie av

Walker Frank H, Ideal Folding Bed Co, city, r ws Maple av 2d  
n Greenleaf

Walker H S, P W Paine & Son 10 S Canal, city, r es Judson av  
s Kedzie av

Walker William, r ss Lincoln av e Simpson

Wall Nat, carp, r ns Oakton av 3d w railroad

Wallace Thomas, milling engineer, 95 Fifth av, r ws Hinman av  
5th s Kedzie av

Warren E A, Mrs, r ws Congress av 1st n Kedzie av

Waterberry J C, bkpr C J L Meyer, city, r ss Lincoln av 1st e  
Simpson

Watson Emma Miss, r es Chicago av 1st s Greenleaf

Watson George, lab, r es Oak av 3d n Greenleaf

Watson H E, Mrs, r ss Washington av w Custer av

Watson John, lab Evanston Elevator, r ns Chicago av n Green-  
leaf

Watson R H, Chicago Wire and Spring Co, r ws Forest av s  
Kedzie av

Watson Thomas H, 29 Wabash av, city, r es Chicago av 1st s  
Greenleaf

Watson Thomas W, r es Chicago av 1st s Greenleaf

Watson William, lab, r ws Florence s May

Webber Fred, gardener, es Ridge av 2d s Oakton av

Weber Annie Miss, bds ws Sherman av 2d n Lee

Weber Ernest, gardener Mrs J S Kirk

Webner, F E, restaurant 167 Wabash av, city, r ns Lincoln av 1st  
w Ridge pl

Webner George A, Woolsey Corset Co 220 Market, city, r ss Lin-  
coln av 1st e Asbury av

Webner Grace Louise Miss, r ss Lincoln av 1st e Asbury av

Webner J T, restaurant 123 Dearborn city, r ss Lincoln av 1st e  
Asbury av

**Build of Brick**

IT IS  
THE  
CHEAPEST

**LILL & BROS.**  
YARD, Oakton Ave., So. Evanston.  
OFFICE, cor. Church st. & Benson av.



- Webner Mabel Miss, r ss Lincoln av 1st e Asbury av  
 Webner Matilda M, Miss, r ws Ridge av s Madison av  
 Webster W H, cashier Moore Bros city, r es Sheridan rd 1st s  
 Keeney av  
 Wegener Carl, shoemaker nw cor Chicago and Lincoln avs, r Ridge  
 av n Lincoln av  
 Wendrick Charles, r ws railroad 2d n Warren  
 Weifenbach Philip, fresco painter, r ws railroad s Keeney av  
 Weisenback C, r ns Oakton av 1st e Custer av  
 Wells M E, Miss, teacher, bds es Hinman av 1st n Lincoln av  
 Welter H, r es Ridge av 2d s Madison av  
 Welter Martin, r ws Ridge av s Madison av  
 Welter Mary Miss, r ws Ridge av s Madison av  
 Welter Michael, r ws Ridge av s Madison av  
 Welter Nicholas Mrs, r ws Ridge av s Madison av  
 Welter Susie Miss, r ws Ridge av s Madison av  
 Welton J T, jewelry store ss Lincoln av 2d w Chicago av, r es  
 Chicago av 1st s Kedzie av  
 Welton J T jr, r es Chicago av 1st s Kedzie av  
 Westlake E W, S A Maxwell city, r es Chicago av s Kedzie av  
 Westreicher & Randt, grocers, ws Chicago av n Lincoln av  
 Westreicher John, grocer (Westreicher & Randt), r cor Washing-  
 ton and Benson avs  
 Westside School, C O Scudder prin, ss Lincoln av head Benson av  
 White Julius Gen, Mrs, r es Hinman av 1st n Lee  
 White S G, r es Hinman av 3d n Keeney av  
 Whitfield James, stenographer city, r es Maple av 1st s Lee  
 Whitfield Joseph H, student, r ss Washington av 1st w Sher-  
 man av  
 Whitfield William, bkpr city, r ss Washington av 1st w Sherman  
 avenue  
 Wier Fritz, r ws Asbury av n Greenleaf  
 Wiess Joseph, carp, r Washington av se cor Asbury av  
 Wigginton James, mason and contractor, r es Oak av s Crain  
 Wilbern John, moulder Benjamin & Co, r es Custer av 1st n Rinn  
 avenue  
 Wilbur J H, commission city, r ws Hinman av 2d s Kedzie av  
 Wilbur J M, Miss, r ws Hinman av 2d s Kedzie av

**GEO. SIMPSON**

**Coal, Wood and Kindling**  
 COR. CHURCH ST. & RAILROAD AVE.

**E. W. LEARNED** | 421 Davis St. | **TELEPHONE** | Foreign and Domestic Table Delicacies.  
 No. 29.

Wilbur J Ralph, r ws Hinman av 2d s Kedzie av  
 Williams John E, r ns Madison av 2d w Custer av  
 Wilson Anna Miss, r ns Oakton av w Asbury av  
 Wilson Caroline Miss, r ns Oakton av w Asbury av  
 Wilson J E, messenger U S express co city, r ws Lincoln av 2d w  
 Wesley av  
 Wilter William, Lill's brickyard ss Oakton av  
 Winandy D, carp, r es Sherman av 3d s Greenleaf  
 Winne Belle Miss, r ws Hinman av 1st s Greenleaf  
 Winne Frances M, Mrs, r ws Hinman av 1st s Greenleaf  
 Winter R F, grocer 700 Davis Evanston, r es Wesley av 1st s  
 May  
 Wise John, lab, bds ws Chicago av s Lee  
 Witgen Mike, farmer, r ns Oakton av w Asbury av  
 Witmer John, r ss Washington av 1st w Asbury av  
 Witsiepe Ernest, shoemaker ns Lincoln av 3d w railroad, r same  
 Witt George, r ws Benson av 1st s Crain  
 Witt John, bricklayer, r ws Sherman av 1st s Lee  
 Wolcott M C, Mrs, r es Judson av 2d s Greenleaf  
 Wolfe Harriet F, Dr, physician, r Ducat blk  
 Woodmaker Mary Miss, servant Mrs E A Warren  
 Woods J, r ws Sheridan rd 1st n Keeney av  
 Wright John, r ss Lincoln av 1st e Asbury av  
 Wright W H, Mrs, r ns Monroe av 1st w Benson av  
 Wuensch Anna Miss, servant ws Hinman av 2d n Keeney av  
 Wyeth Newton, lawyer 115 Dearborn room 96 city, r es Chicago  
 av 2d s Greenleaf  
 Wyman Charles L, carp, r es Ridge place 2d n Lincoln av

**YEAGER MAGGIE MRS,** r ns Monroe av 1st w Sherman av

**FINE BOOK PRINTING**

THE University Press Co., the Publishers of this Directory, are prepared to do Book Printing of every description, and will furnish estimates promptly upon application.

UNIVERSITY PRESS CO.

**L. Turner & Sons** | Office, south of Davis st., west of R.R. Tel. 53. | Livery and Boarding Stables

**ROGERS PARK DIRECTORY.**

**A** DAM J A, barber, bds es Market 3d s Greenleaf av  
Adams Charles, clk J V Farwell & Co city, r ss Jackson av  
2d w Grand av

Adams Charles R, architect, r Greenleaf av ne cor Grove  
Addy George, commercial traveler, r Tuohy av cor Grove  
Allen Geo Q, clk court house city, r Jackson av 2d e Grove  
Alles Nicholas, music teacher city, r town line nr R C church  
Alling E H, pres L H Thomas & Co, r Greenleaf av cor Central av  
Alling H A Mrs, r Greenleaf av cor Central av  
Ament E, machinist, r Morse av nw cor Railway  
Ament T C, machinist, r Morse av nw cor Railway  
Andrew Geo W, r ss Greenleaf 2d e Grove  
Andrews Geo T, r Southport av cor North av  
Andrews T A, r Southport av cor North av  
Andrews W E, clk S A Maxwell city, r Morse av cor Southport av  
Arcanum Hall, Market opp depot

**B**AKER E H, real estate, r Jackson av ne cor Forest av  
Baker James T, J V Farwell & Co, city, r Morse av se cor  
Central av

Balding Chas, lab, r ns Pratt av nr Central av  
Balding Joseph, farmer, r ns Pratt av nr Central av  
Bannon Andrew, r ns Jackson av 5th e Grove  
Bannon Mary Miss, r ns Jackson av 5th e Grove  
Barrett Ellen G, Miss, r ns Lunt av cor Chicago av  
Barrett Walter M, clk 188 S Water, city, r cor Lunt and Forest  
avenues

**ANGLE & MUNSON** | Electric Automatic Burners,  
434 Davis St., Evanston.

# Sheet Asphalt | Smooth, Cleanly and most Durable Pavement.

268

ROGERS PARK DIRECTORY.

- Bairnson Thos Mrs, r Jackson av se cor Grove  
 Bartlett Everett T, painter, r ws Southport av 4th s Pratt av  
 Bartlett Wm H, house and sign painter, r ns Morse av 5th e Ridge avenue  
 Barry Geo S (Barry & Meyers), painter and decorator 287 Wabash av, city, r ws Grand av 2d s Farwell av  
 Barry Warren, clk Henderson Bros city, r ws Grand av 3d n Pratt av  
 Bates W, auditor Estey & Camp city, r Morse av cor Chicago av  
 Bathrick Daniel D, land dept C & N W ry, city, r ss Chase 2d e Forest av  
 Baumer G H, r Ridge av 2d n Tuohy av  
 Beach Mr, r Jackson av nr Grove  
 Beck Louis, stoves and tinware es Market 1st n Greenleaf av  
 Beck L E, carp, r es Market 2d s Greenleaf av  
 Beckler A J, commercial traveler, r ns Tuohy av 2d e Forest av  
 Benner Belle G, Miss, r Chicago av sw cor Tuohy av  
 Benner Della Mrs, r Chicago av sw cor Tuohy av  
 Bickford C M, lumber city, r Southport av 2d s North av  
 Bixler A L, r ns Pratt av 5th e Chicago av  
 Bixler Anna C, Miss, r ns Pratt av 5th e Chicago av  
 Bixler Clarence H, carp, r ns Pratt av 5th e Chicago av  
 Bixler D A, brakeman, r ws Market 2d s Lunt av  
 Bixler J M, bds Market 2d s Lunt av  
 Bixier Susan D, Mrs, r ns Pratt av 5th e Chicago av  
 Bliss L, bkpr city, r Southport av 3d s North av  
 Bohlin Charles, farmer, r ss Tuohy av 6th w Ridge av  
 Bond W B, Rev, r Greenleaf av sw cor Grove  
 Bond Wm R, supt David Bradley manufacturing co city, r Greenleaf av sw cor Grove  
 Brandon John, r Morse av 2d w Railway  
 Brandt C E, Rev, rector St Paul's church, r Morse sw cor Grand avenues  
 Brandt Henry, gardener, r Indian Boundary line 2 blks w Railway  
 Braun J D, r nw cor Grand and Pratt avs  
 Breit Peter, farmer, r ws Ridge av nr R C church  
 Breit Peter, jr, farmer, r es Ridge av 8th n Indian Boundary line

**PAVING CONTRACTORS | Dolese & Shepard**  
 162 Washington St.

- Brock Harvey, teamster, r Central av nw cor State  
Brown F W, clk L H Thomas & Co, r ns Morse av 1st e Chicago avenue  
Brown Geo H, surgical instrument maker, r ns Morse av 1st e Chicago av  
Brown John H, cash Union brass architectural works city, r ss Jackson av 1st w Grand av  
Brown Thos, clk J V Farwell & Co city, r Jackson av nr Grand avenue  
Brownlee Thos R, salesman J V Farwell & Co city, r ns Lunt 3d e Grand av  
Bruner Stanley, r Grand av nw cor Grove  
Bruner William, r Grand av nw cor Grove  
Bryant R H, Mrs, r ws Chicago av 2d n Indian Boundary line  
Bugner Lawrence, gardener, r ns Indian Boundary line nr Forest avenue  
Bunte Charles, student, bds Greenleaf av se cor Forest av  
Bunte Ferdinand (Bunte Bros & Spohr, city), r Greenleaf av se cor Forest av  
Bunte Nat, clk 72 W Monroe, city, r Greenleaf av s Forest av  
Bunte Theodore, candy maker, r Greenleaf av se cor Forest av  
Burch O E, Rev, r Tuohy av 3d w Central av  
Burch W A, Rev, r Tuohy av 3d w Central av  
Burdick Charles, bkpr city, r Farwell av nr Chicago av  
Burks H C, clk, r ns Farwell av nr Chicago av  
Burnham Mr, waterworks, r cor Sheridan rd and Touhy av  
Burnside Homer, clk post office city, r ss Jackson av 2d e Grove  
Burnside J L, carp, r Morse av ne cor Central av  
Burnside Letty Mrs, r ss Jackson av 2d e Grove  
Bush L E, bkpr city, r Southport av 3d n Pratt av

- C**ALAIS J M, r Chicago av nr Greenleaf  
Capitan Henry, bkpr Western Leather Co, city, r ss Lunt 1st w Ridge av  
Carlson Chas, lab, r es Chicago av nr Indian Boundary line  
Carlton Eliza Mrs, r Market ne cor Greenleaf  
Carpenter & Wharton (Geo H Carpenter, Chas H Wharton), carpenters and builders, es Market nr Greenleaf

**Columbia Bakery**

515 DAVIS STREET, MANN BUILDING.  
All kinds of Fancy Ice Cream and  
Cakes made to order.

In the HOME SAFETY DEPOSIT VAULTS, 143 Adams St., cor. La Salle, Chicago, you can secure absolute SAFETY for your VALUABLES, IMPORTANT PAPERS, JEWELRY, SEALSKINS, PLATE, etc.  
**S. A. KEAN, PRES. J. B. HOBBS, V. PRES.**

- Carpenter Geo H (Carpenter & Wharton), Greenleaf av nr Chicago av  
 Carpenter Nancy Mrs, r Greenleaf av ne cor Forest av  
 Carpenter S F, blacksmith, r ns Jackson av 2d w Grand av  
 Ceperly C H, carpenter and builder, r ss Morse av 2d e Chicago avenue  
 Caton Chas H, Rev, pastor Congregational church, r ss Greenleaf av 1st w Grand av  
 Caulfield Mr, druggist Dale & Co, r cor Central and Jackson av  
 Chadband Walter, asst supt Rose Hill cemetery, r ss Greenleaf av 3d w railway  
 Chaffin Emily M, Mrs, r Jackson av sw cor Forest av  
 Chicago Milwaukee & St Paul ry depot, J H Smith agt Morse av crossing  
 Chicago & Northwestern ry depot, Edward A Sharp agt, ws Market nr Greenleaf av  
 Cleveland F P, Rev, r ns Touhy av 1st w Ceentral  
 Cleveland John D, clk ticket auditor's office C & N W ry, city, ns Touhy av 1st w Central  
 Collington Matt, carp, r ws C & N W ry track nr Mulford av  
 Cook Anthony, clk T J Shea & Co, city, r ss Morse av 2d w Southport av  
 Cooper Henry, bkpr Chas Gossage & Co, city, r ss Morse av 2d w Railway av  
 Copeland Emma Miss, bds Chicago av nw cor Farwell av  
 Copeland John, watchman city, r Chicago av nw cor Farwell av  
 Copeland Robt, bds Chicago av nw cor Farwell av  
 Coxe Edward D, abstract maker Haddock Vallette & Rickords, city, r ns Lunt av 2d e Chicago av  
 Coxe Chas B, clk Haddock Vallette & Rickord, city, bds ns Lunt av 2d e Chicago av  
 Craig Albert W, bkpr C & N W ry, city, r ss Farwell av 3d w Grand av  
 Craig James D, student, r ns Greenleaf av 2d e Forest av  
 Cramer Henry, farmer, ws Chicago av s Pratt av  
 Crawford Wm L, (Thorogood Plumbing and Sanitary Co) also secretary Excelsior Iron Works, city, r ss Jackson av 1st e Chicago av

**ALF. JOHNSON,**

**CONTRACTOR & BUILDER,**  
 OFFICE, 532 DAVIS STREET,  
 RESIDENCE, 1124 ORRINGTON AVE.

Creer Anthony, farmer, r Pratt av se cor Southport av  
Creer Henry, farmer, r Pratt av se cor Southport av  
Creer John, farmer, r Pratt av se cor Southport av  
Creer Valentine, farmer, r Pratt av se cor Southport av  
Crowell Geo W, r ss Lunt av 1st w Chicago av  
Cutler Z B, real estate 156-158 LaSalle, city, r ss Grand av 1st w  
Central

**D**AHL GEO, r Market cor Morse av  
Dalton F, Mrs, r ns Greenleaf av 2d w Maple av  
Daly Edward B, r ss Touhy av 3d e Chicago av  
Daly Henry P, bkpr Exposition bldg, r ss Touhy av 3d e  
Chicago av  
Daly James, bkpr J V Farwell & Co, city, r ss Lunt av 3th e  
Ridge av  
Daly Michael, porter, r ns Lunt av 2d e Ridge av  
Dart & Ball (A J Dart and T Ball), meat market, Chicago av nr  
Greenleaf av  
Dart A J (Dart & Ball), r Chicago av nr Greenleaf  
Dawson Arrilla Miss, r Market 4th s Greenleaf  
Dawson Chas, carp, r ss Greenleaf av 2d w Grand av  
Dawson Sarah Mrs, r ns Jackson av 2d w Grand av  
Dean F H, bkpr J G Miller & Co, city, r ws Central 2d n Pratt  
avenue  
Dean M B, Mrs, r Jackson av 3d e Grove  
Deegan Daniel, lab, bds ss Indian Boundary line nr track  
Deidrich Ernest (Wohn, Deidrich & Co), r ns Touhy av 2d e  
Grove  
Deluce Mrs, r Jackson av 2d e Grove  
Dice J M, tool maker, r ss Jackson av 3d w Maple av  
Diederich Joseph A, salesman C H Fargo & Co, city, r ns Chase  
1st e Forest av  
Doland F H, real estate city, r ns Touhy av nw cor Grand av  
Donihoo Frederick J, bkpr D B Fisk & Co, city, r Jackson av ne  
cor Grove  
Doolittle A C, asst mngr Cunard Steamship Co, city, r Morse av  
sw cor Central av  
Doolittle W A, r ss Morse av 2d w Central av

**Mrs. H. M. Taylor**

**HAIRDRESSER**  
AND DEALER IN HAIR GOODS,  
518½ SHERMAN AVE. NEAR DAVIE ST.

**SUBSCRIBE for the EVANSTON PRESS!**  
YOU CANNOT AFFORD TO BE  
BEHIND THE TIMES.

Dolittle W H, salesman Carson, Pirie & Co, r es Morse av 2d w Central av

Downs Isabella Miss, dressmaker Lunt av 3d w Grand av

Downs Lottie Miss, r ss Lunt av 3d w Grand av

Downs Nellie Miss, r ss Lunt av 3d w Grand av

Doyle Andrew F, L H Thomas & Co, r Jackson av nw cor Grand av

Doyle James, engineer, r Jackson av nw cor Grand av

Doyle Wm E, carp, r Jackson av nw cor Grand av

Doyle Wm F, tinner, r Jackson av nw cor Grand av

Doyle Wm P, carp, r Jackson av nw cor Grand av

Drake H L, com trav, r ss Jackson av 2d w Grand av

Dresler Frank, farmer, ws Florence av n Indian Boundary line

Dresler Jacob, farmer, r Asbury av nr Indian Boundary line

Drew Ella Miss, r ss Greenleaf av 1st e Ridge av

Drew Francis, r ss Greenleaf av 1st e Ridge av

Drew Michael, carp, r ss Greenleaf av 1st e Ridge av

Drew N, Mrs, r ss Greenleaf av 1st e Ridge av

Drew Thomas, lather, r ss Greenleaf av 1st e Ridge av

Duggan Emma Miss, r Greenleaf av sw cor Railway

Duggan John, lab, r Greenleaf av sw cor Railway

Duggan Mary Mrs, r Greenleaf av sw cor Railway

Dunlap John, gardener, r es Chicago av 2d n Indian Boundary line

**E**ASTER BELLE E, MISS, typewriter city, r ss Farwell av 2d w Grand av

Easter Frank T, salesman Samuel Harris & Co, r ss Farwell av 2d w Grand av

Easter Jacob P, clk city, r ss Farwell av 2d w Grand av

Easter J H, r ss Farwell av 2d w Grand av

Ellis August, gilder, r ns town line w Ridge av

Ellis John, gilder, r ns town line w Ridge av

Ellis Nicholas, teacher, r town line 2d w Ridge av

Emery Mr, r Maple av s Pratt av

Enmark Magnus G, meat market es Chicago av 3d s Greenleaf av.

Ennis James I, paying teller Merchant's Loan and Trust Co, city, r ns Morse av 4th e Chicago av

**BUY BRICK | The Cheapest | LILL BROS.**  
**and Best. |** YARD, OAKTON AVE,  
 SOUTH EVANSTON.



Ermeter Peter, farmer, r town line 8th w Ridge av  
 Estes Amanda Mrs, r Touhy av sw cor Southport av  
 Estes Geo W, farmer, r av sw cor Southport av  
 Estes Lina W, Miss, r Touhy av sw cor Southport av  
 Evenden John E, supt agencies Firemen's Fund Ins Co, city, r ns  
 Pratt av 3d e Chicago av  
 Everett J P, saloonkeeper, w Ridge av  
 Exline A A, lawyer 54 Reaper blk, city, r ns Jackson av 2d e  
 Forest av

**F**ABRITZ C, gatekeeper C & N W ry  
 Faxon John, r Farwell av sw cor Central  
 Faxon John G, clk *Evening Post*, city, r Farwell av sw cor  
 Central

Faxon Robt, reporter *Evening Post*, city  
 Faux R W, r Jackson av e Forest av  
 Fay Marshall, scale repairer, r ns Lunt av 2d e Forest av  
 Feck John, farmer, r ws Chicago av 2d s Pratt av  
 Feck John P, Farmer, r ws Chicago av 2d s Pratt av  
 Feck Nicholas, farmer, r ws Chicago av 2d s Pratt av  
 Feck Peter, farmer, r ws Chicago av 2d s Pratt av  
 Feck Wm, farmer, r ws Chicago av 2d s Pratt av  
 Fenn Geo, gardener, r Lunt av se cor Maple av  
 Fennell W P, lawyer Sear's bldg, city, r Central ne cor Pratt  
 avenue

Ferguson Chas, r Greenleaf av nw cor Grove av  
 Ferguson Hollett, Greenleaf av nw cor Grove av  
 Ferguson James, carp, r ws Central cor Jackson av  
 Findlay Thomas, bkpr J V Farwell & Co, city, r ss Lunt av 2d  
 w Southport av

Finlay James, florist, es Ridge av 3d n Indian Boundary line  
 Flagg A B, politician, r Ridge av ne cor Greenleaf av  
 Fleming Wm, r Market n Greenleaf av  
 Fletcher Arthur A, machinist, bds es Market 1st s Lunt av  
 Fletcher J S, mnfr tools machinery, r ws Market 1st s Lunt av  
 Fletcher S S, r Morse av 3d e Market  
 Flood John, teamster, r ss Touhy av 1st e Ridge av

**General Teaming | GEO. SIMPSON**  
 Cor. Church Street and Railroad Av.

E. W. LEARNED | 421 Davis Street, Tel. 29. | Staple and Fancy Groceries.

- Foote Edgar S, bkpr L, H Thomas Co, r Ridge av ne cor Greenleaf av  
 Foote W P, grocer es Chicago av 4th s Greenleaf, r Lunt av cor Forest av  
 Foote Margaret Miss, r Lunt av cor Forest av  
 Fortman Anna Miss, dressmaker, ws Ridge av nr R C church  
 Fortman Frank, farmer, r ws Ridge av nr Pratt av  
 Fortman Hamlin, farmer r ws Ridge av nr R C church  
 Fortman Hamlin, jr, farmer, r ws Ridge av nr R C church  
 Fortman Henry, lab, r ws Ridge av nr Pratt av  
 Fortman Henry, jr, teamster, r ws Ridge av nr, R C church  
 Fortman Herman, farmer, r ws Ridge av nr Pratt av  
 Fortman John, gardener, r ws Ridge av nr Pratt av  
 Fortman John H J, r ws Ridge av nr Pratt av  
 Fortman Mary Mrs, r ws Ridge av nr R C church  
 Fortman Nicholas, farmer, r ws Ridge av nr R C church

**C. LINDEMANN & SON,** | <sup>88</sup> Lasalle St., Room 21, CHICAGO. | **REAL ESTATE & INSURANCE.**

- Foster H C, fancy goods 67 Washington, city, r Farwell av nw cor Central av  
 Foster W H, salesman H C Foster city, r Farwell av nw cor Central av  
 Frederick Louise Miss, r Farwell av nr Chicago av  
 Freeman John, r Southport av cor Lake  
 Freres Peter, farmer, r ws Ridge av nr town line  
 Frisby Chancy, clk Phil Armour city, r Lunt av cor Southport av  
 Frost W T, bkpr city, r ws Central 3d n Greenleaf av

- G**AGEL ANDREW, sculptor, r ns Farwell av 2d w Southport avenue  
 Gail Wm M, r cor Grand and Morse avs  
 Ganstrom John, engineer, r es Market 2d n Jackson av  
 Gardener Mattie Miss, stenographer Lyon & Healy city, r ss Greenleaf av 3d w Railway  
 Gardener W H, clk city, r ss Greenleaf av 3d w Railway

**L. Turner & Sons** | Office, south of Davis St., west of R.R. Tel. 53. | **Livery and Boarding Stables**

- Gault T B, r Lunt av e Chicago av  
Gifford F D, teller Metropolitan nat bank city, r ss Farwell av 3d  
w Chicago av  
Gilbert H S, mason, r Chicago av 5th n Greenleaf av  
Given B M, r Sherwin av nr Forest av  
Goodrich F M, clk Haddock, Vallette & Rickcords city, r Central  
nw cor Pratt av  
Goodwin James, farmer, r Ridge av nr Mulford av  
Goodwin Patrick, gardener, r es Ridge av nr Indian Boundary  
line  
Greeman Angeline Miss, dressmaker, r Greenleaf av 2d w Rail-  
way  
Grutz Andrew, farmer, cor Ridge and Asbury avs nr Mulford av  
Gridley John T, commercial merchant 213 S Water, city, r ss Far-  
well av nr Lunt av

- H**AILE LEWIS E, carp, r Jackson av se cor Grand av  
Hair Josiah T, feather duster manufacturer city, r Jackson  
av nw cor Forest av  
Hallborn Gustave, bkpr, r Grand av nw cor Lunt av  
Hallet V E, Miss, r Greenleaf av nw cor Grove  
Hallman Chas W, com trav, r ns Greenleaf av 2d w Central  
Hamann H, lab, r ns Morse av 3d e Central  
Hamann J A, clk Fort Dearborn nat bank city, r ns Morse av 3d  
e Central  
Handley A J, r cor Central and Jackson av  
Hansen Louis, marble cutter, r ws Ridge av 1st n May  
Hardman R W, salesman J V Farwell & Co city, r Farwell av nr  
Maple av  
Harmon E R, r Grand av sw cor Morse av  
Harmon J H, contracting agt C M & St P ry, r Grand av sw cor  
Morse av  
Harroun O F, waterworks, r cor Sheridan rd and Touhy av  
Hartman John, farmer, r ns Pratt av 1st e Ridge av  
Hartmann Henry, clk The John D Bernitz Co city, r ws Ridge  
av 4th n town line  
Haskin Abbie Mrs, r Jackson av nw cor Forest av

**H. M. ANGLE, |**

**BICYCLES TO RENT**

BY HOUR OR DAY,  
434 DAVIS STREET.

**MAGILL & EASTMAN**

Wm. C. Magill,  
Frank L. Eastman.

**FIRE INSURANCE**

204 LA SALLE  
CHICAGO

**TRINIDAD SHEET**

**ASPHALT**

"I regard as the cheapest and best."  
W. J. TWINING, Engr. Commissioner of Washington.

276

ROGERS PARK DIRECTORY.

Haydenskog Hans, farmer, r ss Touhy av 6th n Ridge av  
 Healy Jennie C, Miss, stenographer Mutual accident assurance association of the northwest city, r ns Greenleaf av 3d e Forest av  
 Healy John L, clk S A Kean & Co city, r ns Greenleaf av 3d e Forest av  
 Healy Nellie Mrs, r ns Greenleaf av 3d e Forest av  
 Helm Alexander, r Jackson av 2d e Grove  
 Helsholl Alexander, plumber, r ss Greenleaf av 2d w Chicago av  
 Helsholl J O, boots and shoes, r ss Greenleaf av 2d w Chicago av  
 Helsholl Rudolph, r ss Greenleaf av 2d w Chicago av  
 Henderson Edward, foreman Kohn Bros city, r Indian Boundary line ne cor Forest av  
 Henderson Edward A, clk, r Indian Boundary line ne cor Forest avenue  
 Henke Mathias, farmer, r es Ridge av 1st n town line  
 Herren Oscar F, salesman 157 S Water, city, r Lunt av cor Forest avenue

**G. LINDEMANN & SON,**  
 88 La Salle St., Room 21.

Sell, Buy, Exchange, Rent and Insure  
 CHICAGO, ROGERS PARK, EVANSTON.  
 And WILMETTE PROPERTY.

Higgins C, publisher, r Sherwin av 2d e Forest av  
 Higgs Isaac W, real estate city, r ns Greenleaf av 2d e Grove  
 Hidders Geo, coal merchant city, r Greenleaf av nw cor Grove  
 Hitchcock Carl M, music teacher, r Jackson av sw cor Chicago avenue  
 Hitchcock Hannah M, Mrs, r Jackson av sw cor Chicago av  
 Hitchcock Mertie Miss, r Jackson av sw cor Chicago av  
 Hodge A J, Miss, r Central cor Morse av  
 Hodge A T, r Central cor Morse av  
 Hodge Thos, r Central cor Morse av  
 Hoening Chas, gardener, r ws Park av nr Indian Boundary line  
 Hoffman A W, r Lunt av cor Ridge av  
 Hoffman Wm, Densmore mfg co city, r ns Lunt av 1st e Ridge av  
 Hogan Peter N, police, r ss Indian Boundary line cor State  
 Holland Samuel, lab, r Ridge av 10th n Indian Boundary line  
 Holm John, r Morse av ne cor Maple av  
 Holzmacher Louise Mrs, r Touhy av ne cor Grove

**CRUSHED STONE**

**DOLESE & SHEPARD**  
 162 WASHINGTON STREET.

Hoodless G L, real estate, r ns Lunt av 3d e Ridge av  
Hoodless G L, jr, insurance agt 138 LaSalle, city, r ns Lunt av  
3d e Ridge av  
Hoodless W E, clk C M & St P ry, r ns Lunt av 3d e Ridge av  
Horton J, r Grove cor Lunt av  
Hoyt Webster, carp, r ss Lunt av 1st w Southport av  
Hynd G, restaurant and bakery Market nr Greenleaf av

**I**NGALLS J S, MISS, teacher ws public school, r Argyle park  
Irvine Alice R, Miss, teacher Rogers Park school, r ns Morse  
av 2d e Central  
Irvine John K, clk Brown Bros city, r ns Morse av 2d e Central  
Irvine Robt, r ns Morse av 2d e Central  
Irwin W T, mngr Jas H Walker & Co Wabash av city, r Lunt  
av ne cor Forest av

**J**ACOBY PETER, r Ridge av 4th n Touhy av  
James Belle Mrs, r ss Lunt av 1st w Southport av  
Jennings L H, salesman F H Dolan & Co city, r ns Morse av 2d  
e Chicago av  
Jennings Kate Mrs, r town line 4th w Ridge av  
Jewett Elmer, gravel contractor, r nw cor Sheridan rd nr Indian  
Boundary line  
Jewett Ernest L, r nw cor Sheridan rd nr Indian Boundary line  
Jewett Nathan, r nw cor Sheridan rd nr Indian Boundary line  
Johnson Annie Miss, r Grand av nw cor Lunt av  
Johnson Augusta Miss, servant Rev F P Cleveland  
Johnson Edward, painter, r es Chicago av nr Mulford av  
Johnson Harry, clk J V Farwell & Co city, r Lunt av cor South-  
port av  
Jones H, carp, r Greenleaf av nr Chicago av  
Jones S J, clk Swedish bank city, r Grand av nw cor Lunt av  
Jordan Chas, real estate city, r Central 2d n Pratt av

**K**AISER FRANK, bkpr, r Greenleaf av se cor Central  
Kaiser Mary Mrs, r Greenleaf av se cor Central  
Karls Nicholas, r es Ridge av 2d n town line  
Kean David W, real estate city, r ns Pratt av 4th e Chicago av

**Columbia Bakery** | 515 DAVIS STREET, MANN BUILDING.  
All kinds of Fancy Ice Cream and  
Cakes made to order.

**HOME SAFETY  
DEPOSIT VAULTS**

Home Ins. Building, cor. La Salle & Adams, Chicago, affords PROTECTION against FIRE and BURGLARS. BOXES at REASONABLE RENTALS. You carry YOUR OWN KEY. INSPECTION INVITED. CALL and EXAMINE.

278

**ROGERS PARK DIRECTORY.**

- Kean Jessie Miss, r ns Pratt av 4th e Chicago av  
 Kean J M, real estate 97 Clark, city, r Morse av sw cor Railway  
 Kelb John, farmer, r es Ridge av 8th n town line  
 Kennedy Jas, porter S D Kimbark city, r ss Lunt av 3d e Ridge  
 avenue  
 Keys Frank, blacksmith, r Indian Boundary line cor Chicago av  
 Kimball Geo T, clk board of trade city, r Pratt av ne cor Chi-  
 cago av  
 Kimball Penn T, passenger agt Ill C ry city, r Pratt av ne cor  
 Chicago av  
 King Wm, clk C B & Q ry city, r Morse av se cor Maple av  
 Kingwell Chas G, editor and publisher the *Rogers Park Herald*,  
 r ss Chase 1st e Forest av  
 Kingwell Minnie Miss, r ss Chase 1st e Forest av  
 Kline Joseph, farmer, r Touhy av nr Indian Boundary line  
 Knott Geo J, supt McClure printing society, r ss Jackson av 2d e  
 Chicago av

**C. LINDEMANN & SON,**

REAL ESTATE, LOAN, INSURANCE AND  
 RENTING AG'TS for NORTHSORE PROP-  
 ACRES OUR SPECIALTY. ERTY. 88 LASALLE ST., ROOMS 21-22, CHICAGO.

- Kolkes Matt, painter, r ns Morse av 1st e Ridge av  
 Krumnecker John, farmer, r Chicago av s Mulford av  
 Kutz August, gardener, r es Ridge av 9th n Indian Boundary  
 line  
 Kutz Ferdinand, gardener, r es Ridge av 9th n Indian Boundary  
 line  
 Kutz Fredericka Mrs, r es Ridge av 9th n Indian Boundary line  
 Kutz Gustave, gardener, r es Ridge av 9th n Indian Boundary  
 line  
 Kutz Wm, gardener, r es Ridge av 9th n Indian Boundary line  
 Kyle Robt, gardener, r es Ridge av 7th n Indian Boundary line  
 Kyle R N, reporter *Rogers Park Herald*, r Ridge av nr May  
 Kyle Wm L, lead beater, r Ridge av nr May

- L** ABER CHARLES, farmer, r es Ridge av 3d n town line  
 Lacy V T, salesman J V Farwell & Co city, r ss Morse av  
 2d e Market

**ALF. JOHNSON,**

**CONTRACTOR & BUILDER,**  
 OFFICE, 532 DAVIS STREET,  
 RESIDENCE, 1124 ORRINGTON AVE.

- Laechle Wm, foreman Rosehill monumental and bldg co, r ns  
Fairwell av 2d e Maple av  
Lahey Robt, com trav, r Ridge av ne cor Indian Boundary line  
Lally Mary Mrs, r ss Lunt av 1st w Southport av  
Lamphear S T, grocer, r Chicago av ne cor Greenleaf av  
Larkin Patrick, farmer, r ss Indian Boundary line w C & N W ry  
Larsen J, Miss, seamstress, r ss Greenleaf av 1st e Chicago av  
Larsen Rosalia Mrs, r ss Greenleaf av 1st e Chicago av  
Larsen W H, Miss, embroidery teacher, r Greenleaf av sw cor  
Forest av  
Legg Willard, r Touhy av 1st e Ridge av  
Lespinasse Geo, bds ss Greenleaf av 2d w Central  
Lespinasse R, secy Ill diary association, r ss Greenleaf av 2d w  
Central  
Levin H, bkpr, r Lunt av nw cor Central  
Linden John, packer J H Walker & Co city, r ss Morse av 2d e  
Maple av  
Lindley John, meat market ws Chicago av 4th n Greenleaf av  
Lively Lorren J, bds ws Grand av 2d n Lunt av  
Lively L J, agt Appleton pub co city, r ws Grand av 2d n Lunt  
avenue  
Lively Mary B, Miss, bds ws Grand av 2d n Lunt av  
Loughlin Arthur W, paperhanger, r ws Murphy av 2d n Indian  
Boundary line  
Lovell Adin T, bds Lunt av ne cor Forest av  
Lovell Homer T, time keeper auditorium bldg city, r Lunt av ne  
cor Forest av  
Lovell James T, bds Lunt av ne cor Forest av  
Lovell Mary Mrs, r Lunt av ne cor Forest av  
Lovell Whitney T, bds Lunt av ne cor Forest av  
Lowe C S, clk abstract office city, r cor Greenleaf and Maple avs  
Lowell A D, physician and surgeon, Greenleaf av se cor Chicago  
avenue  
Luddington Ada Miss, r Morse av se cor Market  
Luddington Frances J, Miss, r Morse av se cor Market  
Luddington Jas A, printer, r Morse av se cor Market  
Ludes Bernard, farmer, r ws Chicago av 4th s Pratt av  
Ludes Benjamin, farmer, r ws Chicago av 4th s Pratt av

**Mrs. H. M. Taylor** | 518½ Sherman Ave. | **Caterer**  
near Davis St.

READ THE EVANSTON PRESS FOR LOCAL NEWS.

- Ludis Felix, clk E S Price & Co, bds ws Chicago av 2d s Green-leaf av  
 Lulling Annie Mrs, r s town line 4th w Ridge av  
 Lulling Henry, farmer, r ws Ridge av 6th n town line  
 Lulling John, farmer, r ws Ridge av 6th n town line  
 Lulling Kate Miss, r ws Ridge av 6th n town line  
 Lyons Bridget Mrs, r ss Morse av 3d e Market  
 Lyons John, team ter, r ss Morse av 3d e Market  
 Lyons Maggie Miss, seamstress, r ss Morse av 3d e Market  
 Lyons Mary Miss, r ss Morse av 3d e Market  
 Lynch B, Miss, servant C Kingwell

**M**ACDONALD CHARLES H, general mngr Estey & Camp, city, r Grand av sw cor Farwell  
 MacDonald Clifford F, r Farwell av se cor Chicago av  
 MacDonald Cornelius J, r Farwell av se cor Chicago av

**LIST YOUR PROPERTY** WITH **C. LINDEMANN & SON,**  
 And Insure Quick Sales, Honorable Treatment.  
 We make a Specialty of North Shore Prop'ty. 88 LA SALLE ST., R.21, CHICAGO.

- MacDonald Cyrus, trav agt Merchant's retail Com Agency, city, r Farwell av se cor Chicago av  
 MacDonald G Milton, real estate 44-115 Monroe, city, r ss Farwell av 3d e Chicago av  
 MacDonald T Elmer, trav agt Merchant's Retail Com Agency, city, r ss Farwell av 3d e Chicago av  
 Mann Henry P, gardener, r ws Chicago av 2d n Pratt av  
 Mann Kate Miss, r ws Chicago av 2d n Pratt av  
 Mann Mary Miss, r ws Chicago av 2d n Pratt av  
 Mann Mathias, gardener, r ws Chicago av 2d n Pratt av  
 Marks R T, salesman Marshall Field & Co, city, r Lunt ne cor Central  
 Marshall Ema Miss, r es Ridge av 6th n Indian Boundary line  
 Marshall Henry, gardener, r es Ridge av 6th n Indian Boundary line  
 Marshall John, carp, r es Ridge av 2d n May  
 Marshall Walter, clk C & N W ry, city, r es Ridge av 2d n May

**Cheapest Brick | Also the Best |** **COMES FROM LILL BROS.**  
 Oakton Ave., So. Evanston.



**McMULLEN'S** All Steel Lawn Fencing. SEE THOSE IN EVANSTON.  
 THE McMULLEN WOVEN WIRE FENCE CO.  
 118-120 N. Market St., Chicago.

Martens Andrew, gardener, ws Ridge av 5th s Pratt av  
 Martens Peter, carp, r town line 5th w Ridge av  
 Martin E R, photographer 78 State, city, r ss Farwell av 2d e Market  
 Maxwell Wm J, house and sign painter Jackson av sw cor Maple avenue  
 May Henry, gardener, r ws Ridge av 3d n Indian Boundary line  
 May Henry jr, farmer, r es Chicago av 1st s Calvary cemetery  
 McCreadie Mr, r Lunt av w Central  
 McDonald Anna Miss, stenographer, r ss Farwell av 3d e Market  
 McDonald C J, r Farwell av 1st e Chicago av  
 MacDonald W D, r Morse av w Central  
 McDonald Sarah Mrs, r ss Farwell av 1st e Chicago av  
 McDonald W L, r ss Morse av 6th e Ridge av  
 McKittrick Mr, bds ss Chase 1st e Forest av  
 McNulty D H, collector D Appleton & Co 152 Wabash av, city, r Lunt av sw cor Railway  
 McPike Curtis, clk C H Fargo & Co, city, r ss Jackson 3d e Chicago av  
 McPike J, r ns Touhy av e Forest av  
 Mellen Harry, carp, r ns Jackson av 5th e Grove  
 Mellen George, carp, r Market 2d n Greenleaf

J. H. ANDERSON,  
 President and Treas.

A. A. ANDERSON,  
 Secretary.

• • • • \* ROSEHILL \* • • • •

## Monumental and Building Company,

—Manufacturers and Dealers in—

*Monuments, Building Stone, Granite Paving Blocks, Macadam, Etc.  
 Granolithic and Concrete Sidewalks a Specialty.*

OFFICE 162 WASHINGTON ST., ROOM 21, CHICAGO.

SHOW YARD: ROSEHILL CEMETERY, HAVELOCK P. O., ILL.

**GEO. SIMPSON**

**Coal, Wood and Kindling**  
 COR. CHURCH ST. & RAILROAD AVE.

**E. W. LEARNED** | **Choiceest Teas and Coffees** | **421 DAVIS STREET,**  
 TELEPHONE 29.

READ THE EVANSTON PRESS FOR LOCAL NEWS.

- Meller Jacob Rev, pastor St Henry's R C church, Lake View, r Ridge av nw cor s town line  
 Meller Mary A, Mrs, r Ridge av nw cor town line  
 Meller William, r Ridge av nw cor town line  
 Merry C E, mngr Francis Smart & Co, city, r ss Greenleaf av 1st w Grand av  
 Metka August, farmer, r ws Chicago av 5th s Pratt av  
 Miller Nicholas, carp, r ss Indian Boundary line nr C & N W ry  
 Mitchell W E, clk claim dept C & N W ry, city, r ws Central 4th n Greenleaf av  
 Moore G G, com mer 131 S Water, city, r ws Morse av 2d e Market  
 Morris Aubrey G, clk Home Ins Co, city, r es Lincoln av 1st s Pratt av  
 Morris Jessie Miss, r es Lincoln av 1st s Pratt av  
 Morris Mary W, Miss, sec *The Living Church*, city, r es Lincoln av 1st s Pratt av

**C. LINDEMANN & SON, | 88 LaSalle St., Room 21, CHICAGO. | REAL ESTATE & INSURANCE.**

- Morris Thos B, broker 71-161 Washington, city, r es Lincoln av 1st s Pratt av  
 Morris T Harry, clk First Nat bank, city, r es Lincoln av 1st s Pratt av  
 Morse I L, Miss, r ns Greenleaf av 4th e Forest av  
 Morse J R, Mrs, r ns Greenleaf av 4th e Forest av  
 Morten J F, bkpr Illinois Steel Co, city, r Jackson av se cor Grove

**· FINE BOOK PRINTING ·**

THE University Press Co., the Publishers of this Directory, are prepared to do Book Printing of every description, and will furnish estimates promptly upon application.  
**UNIVERSITY PRESS CO.**

**L. Turner & Sons | Office, south of Davis st., west of R.R. Tel. 53. | Livery and Boarding Stables**

✻ J. T. MOSS, ✻

DEALER IN

## Groceries, Provisions,

SUGARS, SPICES, CANNED GOODS, ETC.

Best Brands of Flour by the Barrel or Sack, and Warranted. Choice Butter and Fresh Eggs. TEAS and COFFEES A SPECIALTY.

**ROGERS PARK,**

CHICAGO AVE.. S. W. COR. GREENLEAF AVE.

**MOSS J THOMPSON,** grocer and postmaster Chicago av sw cor Greenleaf av, r Farwell av nr Grand av

Mullet Peter, carp, r town line 5th w Ridge av

Muno Annie Mrs, r Asbury av cor Indian Boundary line

Muno Annie Miss, r ws Ridge av nr Indian Boundary line

Muno Charles, farmer, r Indian Boundary line nr Asbury av

Muno Henry, farmer, r ws Ridge av 2d s Mulford av

Muno John, farmer, r Indian Boundary line nr Asbury av

Muno John jr, farmer, bds Indian Boundary line nr Asbury av

Muno Mary Miss, r ws Ridge av nr Indian Boundary line

Murphy Edward, farmer, r ns Indian Boundary line 3d e Forest avenue

Murphy Edward jr, farmer, r ns Indian Boundary line 3d e Forest avenue

Murry J C, Mrs, r ss Farwell av 4th e Chicago av

**NEABUR CHARLES,** farmer, r es Ridge av 3d n town line

Nelles Peter, lab, r ws Chicago av 1st n Indian Boundary line

Nelles Theodore, carp, r ws Murphy av nr Home av

Newcomb B F, bkpr Metropolitan Nat bank, city, r ns Pratt av 2d e Chicago av

Newcomb Frank, clk Metropolitan Nat bank, city, r ns Pratt av 2d e Chicago av

Nosbaum George, lab, r town line 4th es Ridge

Nosbaum John, farmer, r Pratt av 1st w Chicago av

**ANGLE & MUNSON** | Electrical Burglar Alarms,  
434 Davis St., Evanston.

MAGILL & EASTMAN

Wm. C. Magill,  
Frank I. Eastman.

FIRE INSURANCE

204 LA SALLE,  
CHICAGO

## Asphalt Pavements |

ARE DURABLE, SMOOTH  
HEALTHY AND NOISELESS.

284

ROGERS PARK DIRECTORY.

- O**DELIOUS E, r Lunt av cor Grand av  
Olson Henry, farmer, ws Chicago av 1st n Indian Boundary  
line  
Olson Mary Miss, servant E S Price  
O'Shea James, gardener, r ws Ridge av nr Greenleaf av  
O'Shea Maggie Miss, servant Harry J Strong  
O'Shea Mary Miss, r ws Ridge av nr Greenleaf av  
O'Shea Thos, gardener, ws Ridge av nr Greenleaf av  
Ostrander Eugene, clk postoffice, city, r Greenleaf av cor Central  
Ostrander J C, Mrs, r Greenleaf av and cor Central  
Owen Matt, bkpr Fuller & Warren Co 56 Lake, city, r ns Morse  
av 3d e Market  
Owen Wm, r cor Maple and Morse avs

- PAHL** WM, gardener, r ss Touhy av 2d w Central  
Parker Alice Mrs, r Ridge av ne cor Greenleaf av  
Parker Mary Miss, r ss Lunt av 2d w Chicago av

**C. LINDEMANN & SON,**  
88 La Salle St., Room 21.

Sell, Buy, Exchange, Rent and Insure  
CHICAGO, ROGERS PARK, EVANSTON.  
And WILMETIE PROPERTY.

- Parker Sadie Miss, seamstress, r ss Lunt av 2d w Chicago av  
Parker Wm, r ss Lunt av 2d w Chicago av  
Patterson Alexander, clk P Ft W & C ry, city, r Chicago av sw  
cor Morse av  
Paulling Geo W, mfg furrier, r Farwell av sw cor Railway av  
Pendergrass Geo W, foreman Sargent Greenleaf & Brooks, city,  
1 ns Farwell av 1st e Market  
Pestka William, farmer, r Chicago av nw cor Pratt av  
Peterson Ida Mrs, dressmaker ss Morse av 1st e Maple av  
Peterson John, packer Carson Pirie Scott & Co, city, r ss Morse  
av 1st e Maple av  
Phelps Grace A, r ss Touhy av 2d e Chicago av  
Phelps H W (Geo Nichols & Co), r ss Touhy av 2d e Chicago  
avenue

Concrete Stone |

DOLESE & SHEPARD  
162 WASHINGTON STREET.

P. PHILLIP.

JOEL PRATT.

# P. PHILLIP & CO.,

DEALERS IN

## Wood, Coal, Flour, Feed,

LIME, CEMENT, ETC.

Rogers Park, - - Illinois.

CHARLES A. WIGHTMAN, Sec'y.

- 
- PHILLIP & CO,** (Peter Phillip and Joel Pratt), wood coal flour and feed, Greenleaf av ne cor Market
  - Phillip Jacob, farmer, Asbury av ne cor Indian Boundary line
  - Phillip Jacob, r Lunt av nw cor Railway
  - Phillip Peter (Phillip & Co), r Lunt av ne cor Railway
  - Piecotte Henry, lab, bds es Chicago av nr Indian Boundary line
  - Pitkin John J, farmer, ns Touhy av nr Grand av
  - Pitkin Charles T, clk postoffice, city, r ns Touhy av nr Grand av
  - Pollard John W, r es Market 3d s Greenleaf av
  - Pratt Caroline E, Mrs, r Greenleaf av nw cor Grand av
  - Pratt J F, M D Well, city, r Jackson av sw cor Forest av
  - Pratt J, r Greenleaf av ne cor Forest av
  - Pratt Preston, r Greenleaf av nw cor Grand av
  - Preit August, lab, bds ws Ridge av nr town line
  - Preit Matthew, lab, r ws Ridge av nr town line
  - Preit Peter, farmer, r ws Ridge av nr town line
  - Preit Peter jr, farmer, ws Ridge av nr town line
  - Price E S (E S Price & Co), r ws Chicago av 2d e Greenleaf av
  - Price E S & Co (E S and Mrs M H Price) hardware ws Chicago av 2d s Greenleaf av
- 

# Columbia Bakery

515 DAVIS STREET, MANN BUILDING.  
All kinds of Fancy Ice Cream and Cakes made to order.

PRESS BUILDING

**S. A. KEAN & CO.**  
 BANKERS, 100 WASHINGTON ST. CHICAGO.  
 All GENERAL BANKING FACILITIES Extended.

Receive ACCOUNTS, issue INTEREST  
 CERTIFICATES of DEPOSIT, FOR-  
 EIGN DRAFTS and TRAVELLERS'  
 LETTERS OF CREDIT.

Price M H, Mrs (E S Price & Co), r ws Chicago av 2d s Greenleaf av  
 Putney Norman, r Chicago av bet Greenleaf and Jackson avs

**R**RANDOLPH ROBT, trav agt Excelsior Light Co, city, r ss Touhy av 2d e Chicago av  
 Randolph Robt J, r Touhy av sw cor Forest av  
 Read J J, real estate, r ns Farwell av 3d e Chicago av  
 Read S A, clk, r ws Central 3d n Pratt av  
 Reck Joseph, lab, r es Ridge av 5th n Touhy av  
 Redfield J G, ins city, r se cor Forest and Lunt avs  
 Reding Peter, farmer, r n Indian Boundary line nr Florence av  
 Reynold Edwin, r ss Lunt av 4th e Ridge av  
 Reynolds C P, sugar broker 34 Wabash av, city, r ns Lunt av 2d w Central  
 Reynolds E H, clk, r ss Lunt av 4th e Ridge av

**G. LINDEMANN & SON,** REAL ESTATE, LOAN, INSURANCE AND RENTING AG'TS for NORTH SHORE PROPERTY. 88 LASALLE ST., ROOMS 21-22, CHICAGO.

Reynolds Wm T, bkpr, r ss Lunt av e Ridge av  
 Rhoderick Eli R, clk T J Moss, r Touhy blk  
 Rice John F, druggist, Chicago av nw cor Greenleaf av  
 Richmond Carrie Miss, r Ridge av cor Greenleaf av  
 Richmond Catherine M, r Ridge av se cor Greenleaf av  
 Richmond Cora L V, Mrs, r Ridge av se cor Greenleaf av  
 Richmond J S, salesman Carson Pirie & Co, city, r ns Farwell av 2d w Central  
 Richmond Katie Miss, r Ridge av se cor Greenleaf av  
 Richmond William, publisher, r Ridge av se cor Greenleaf av  
 Rieder Geo, bkpr, r ns Lunt av cor Maple av  
 Roberts C W, electrician, r ns Lunt av 2d e Ridge av  
 Rockwell Mr, r Greenleaf av bet Grand and Forest avs  
 Rogers Park East Side public school, M H Lowell prin, Greenleaf av se cor Grand av  
 Rogers Park *Herald*, Charles G Kingwill editor and publisher

**ALF. JOHNSON,** CONTRACTOR & BUILDER,  
 OFFICE, 532 DAVIS STREET,  
 RESIDENCE, 1124 ORRINGTON AVE.

- Rogers Park kindergarten, Miss Estelle Borland prin, Market nr Greenleaf av  
 Rogers Park M E church, Dr F P Cleveland pastor, ss Greenleaf av nr Central  
 Rogers Park postoffice, J T Moss postmaster, ss Greenleaf av nr Chicago av  
 Rogers Park village office, Market se cor Lunt av  
 Rogers Park West Side public school, J H Smith prin, ns Lunt av nr Grove  
 Romig S V, physician Chicago av nw cor Greenleaf av, r Lunt av se cor Forest av  
 Rose John E, salesman Orr & Lockett, city, r ss Morse av 4th w Railway  
 Rose H, r ns Jackson av nr Maple av  
 Rowe Peter, lab, r Touhy av nw cor Grove  
 Rowe Thomas, lab, r Touhy av nw cor Grove  
 Rowe William, lab, r Touhy av nw cor Grove  
 Russ M W, chief clk freight dept C & N W ry, city, r ss Greenleaf av 2d e Grove

- S**AMPSON ROBERT R, letter carrier, city, r Indian Boundary line nr C & N W ry  
 Sampson Stella Miss, stenographer, r ns Indian Boundary line nr C & N W ry  
 Sanders C E, bkpr The David Bradley mfg co, city, r ns Morse av 1st e Grand av  
 Sanders John, carp and builder, r ws Ridge av 3d s Pratt av  
 Schirre John, farmer, r ws Ridge av 6th n Indian Boundary line  
 Scholes Fremont, brakeman C & N W ry, r ss Jackson av 3d w Grand av  
 Scholes Parker, salesman E B Miller & Co, city, r Jackson av ne cor Central

- SCHOLES R MARSHALL**, justice of the peace and notary  
 Market ne cor Greenleaf av, r ss Jackson av 1st e Forest av  
 Schreiber Catharine Mrs, r ws Ridge av 2d n town line  
 Schreiber Dominick, gardener, r ws Ridge av 4th n town line  
 Schreiber Michael, gardener, r ws Ridge 3d n town line

**Mrs. H. M. Taylor**

**HAIRDRESSER**  
 AND DEALER IN HAIR GOODS,  
 518½ SHERMAN AVE. NEAR DAVI6 ST.

Schubert Annie Miss, r es Ridge av 2d n Indian Boundary line  
 Schubert Charles, farmer, ns Indian Boundary line e Ridge av  
 Seamon Annie Miss, servant J T Moss  
 Serls Stanley, printer, r Morse av se cor Market  
 S rls Wilson, carp, r ss Lunt av 2d e Ridge av  
 Sharp Edward A, station agt C & N W ry, r Chicago av 3d n  
 Greenleaf av  
 Sharp Hannah Mrs, dry goods ws Chicago av 3d n Greenleaf av  
 Sharp James, clk P C Hanford Oil co, city, r ws Chicago av 3d n  
 Greenleaf av  
 Sharp James C, r Ridge av nr Morse av  
 Sharp John B, r ws Chicago av 3d n Greenleaf av  
 Show Carrie Miss, r Jackson av sw cor Chicago av  
 Shumway George A, r ns Greenleaf av 2d e Forest av  
 Shumway James, carp, r ns Greenleaf av 2d e Forest av  
 Simpson George B, bkpr, W U Tel Co, city, r ns Morse av 1st w  
 Southport av

**LIST YOUR PROPERTY** WITH **C. LINDEMANN & SON,**  
 And Insure Quick Sales, Honorable Treatment.  
 We make a Specialty of North Shore Prop'ty. 88 LA SALLE ST., R. 21, CHICAGO.

Slomer R A, ins agt, r Greenleaf av se cor Central  
 Smith Charles, farmer, r Ridge av se cor Morse av  
 Smith Fred, painter, r ss Touhy av 1st e Ridge av  
 Smith M E, tinner, r Jackson av 5th e Grove  
 Smith J H, prin pub schools r Farwell av 2d w Chicago av  
 Smith Joshua H, station agt C M & St P ry, r Southport av ne  
 cor Morse av  
 Smith J Philip, farmer, r Ridge av se cor Morse av  
 Smith Lena Miss, servant George Fenn  
 Smith M E, hardware, r Jackson av nr Chicago av  
 Smith P K, carp, r ns Morse av 4th e Ridge av  
 Snyder A H, with Chicago *Herald*, r ss Greenleaf av 2d w  
 Central  
 Snyder Frank, student, r ss Greenleaf av 2d w Central  
 Snyder J (Snyder & Rathbone) 217 S Water, city, r ss Greenleaf  
 av 2d w Central  
 Sonoewend Mr, r w Ridge rd nr 11 line

**BRICK** | For all Purposes | YARD, Oakton av. SO. EVANSTON. OFFICE, Cor. Church and Benson av. | **Lill Bros.**



- Sontag John M, lab, r ss Pratt av 2d e Ridge av  
 Sontag John P, gardener, r ss Pratt av 2d e Ridge av  
 Sontag Lizzie Miss, r ss Pratt av 2d e Ridge av  
 Spicer James R, com mer 113 Monroe, city, r ws Grove 1st s Jackson av  
 Sprunk Theodore, farmer, r ss Touhy av 1st w Ridge av  
 Starr Julia Mrs, r ss Jackson av 3d e Chicago av  
 Starr Wm, r Greenleaf av nw cor Grove  
 Starr Harry, r Greenleaf av nw cor Grove  
 St Henry's R C church, Rev Jacob Meller pastor, Ridge av sw cor town line  
 St Henry's R C school, John R Boniface prin, town line nw cor Ridge av  
 Steese L, tailor Market nr Greenleaf  
 Stickny F S, cigars and tobacco Market se cor Greenleaf av, bds ws Chicago av 5th n Greenleaf av

**Rexford & Bellamy** | CALL FOR OUR LISTS OF LOTS AND ACRES IN WILMETTE AND VICINITY.  
 REAL ESTATE, 206 LASALLE ST.

- Stiles Chas H, bkpr J V Farwell & Co city, r ss Lunt av 2d w Southport av  
 St Paul's Episcopal Church, Rev C E Brandt rector, ss Lunt av nr Chicago av  
 Stray Sarah A, Mrs, r ws Ridge av 2d n Indian Boundary line  
 Strong Harry G, piano tuner Estey & Camp city, r ss Morse av 1st e Chicago av  
 Sturges G P, student, bds Greenleaf av 2d e Grove  
 Sturges Joel N, western agt Dobbins' electric soap co, r Touhy av nw cor Ridge av  
 Swanson Betsy Miss, servant David W Kean  
 Swasey Sheldon S, salesman C P Willard & Co city, r Touhy av sw cor Central  
 Swift Albert O, agt, r ns Greenleaf av 2d w Central  
 Swift F, Miss, r ns Greenleaf av 2d w Central  
 Swift Mary Mrs, r ns Greenleaf av 2d w Central

**General Teaming** | **GEO. SIMPSON**  
 Cor. Church Street and Railroad Av.

**E. W. LEARNED** | ALL KINDS OF **Fruits and Vegetables** IN SEASON. | 421 DAVIS STREET | TELEPHONE 29

**ACRES** | EVANSTON, WILMETTE, FT. SHERIDAN,  
**ISAAC R. HITT & CO.** 142 DEARBORN.

290

ROGERS PARK DIRECTORY.

- T**ANNER G H, grain inspector board of trade city, r Farwell av se cor Chicago av  
 Tarbell H S, r Jackson av cor Chicago av  
 Taylor Jas, dry goods Chicago av nr Greenleaf av  
 Telgmarm C, r Jackson av 4th e Grove  
 Terry Geo, painter, r ss Jackson av 4th e Grove  
 Thilmany Bernard, lab, r es Ridge av 1st n town line  
 Thomas Mrs, r Florence av cor Lunt av  
 Thompson H G, freight agt C & A ry, r ns Morse av 2d e Market  
 Thompson Mary Mrs, r Indian Boundary line cor State  
 Thomson Jas, com trav J S Rossiter & Co 170 Market, city, r ns Jackson av 3d e Grove  
 Thorogood Plumbing and Sanitary Co (Robt F Thorogood, W L Crawford), ss Greenwood av 1st n Chicago av  
 Thorogood Robt F (Thorogood plumbing and sanitary co), r Lunt av ne cor Grand av

**C. LINDEMANN & SON,** | 88 LaSalle St.,  
 Room 21, | **REAL ESTATE**  
**CHICAGO.** | **& INSURANCE.**

- Titus Frances Miss, r ss Farwell av 4th e Chicago av  
 Titus Mary A, Mrs, r ss Farwell av 4th e Chicago av  
 Titus W H, com trav Coon & Co 237 Franklin, city, r ss Farwell av 4th e Chicago av  
 Torkelson Andrew, clk city, r ws Chicago av 1st s Pratt av  
 Torkelson Christina Mrs, r ws Chicago av 1st s Pratt av  
 Torkelson Clara Miss, seamstress, r ws Chicago av 1st s Pratt av  
 Torkelson John, clk, r ws Chicago av 1st s Pratt  
 Torkelson Thos, clk John F Rice, r ws Chicago av 1st s Pratt av  
 Touhy P L & Co, real estate, loans and insurance cor Washington and Dearborn, city, and Greenleaf av se cor Chicago avenue  
 Touhy P L (P L, Touhy & Co), r es Chicago av nr Indian Boundary line  
 Touhy Stephen R, clk P L, Touhy, r Chicago av ne cor Touhy av  
 Trausch Bros (Philip and Joseph Traush), grocers and saloon ws Ridge av nr town line

**L. Turner & Sons** | Office, south of  
 Davis st., west of  
 R.R. Tel. 53. | **Livery and  
 Boarding Stables**

# DRURY BROS.

Real Estate, Elegant Residence Property at WILMETTE and along SHERIDAN ROAD a Specialty. 1110-1112 Tacoma Building, N. E. Cor. La Salle and Madison Sts.

Trausch Edward, farmer, r town line 7th n Ridge av  
 Trausch Henry (Jaeger & Trausch), r ws Ridge av 8th n town line  
 Trausch Joseph (Trausch Bros), r ws Ridge av 1st n town line  
 Trausch Magdalena, midwife, r town line 6th w Ridge av  
 Trausch Peter, r town line 6th w Ridge av  
 Trausch Peter (Trausch Bros), r ws Ridge av 1st n town line  
 Trausch Philip (Trausch Bros), r ws Ridge av nr town line  
 Treas Peter, boots and shoes, r ws Chicago av n Greenleaf av  
 Trimborn Hubert, lab, r es Ridge av 5th n Indian Boundary line  
 Trouffer Peter, farmer, r ws Chicago av 6th s Pratt av  
 Troughton E S, bkpr the David Bradley mnfg co city, r ss Morse av 3d w Railway

**U**EDDELHOFF JACOB, r ss Morse av 3d e Ridge av  
 Ure John F, milkman, r Indian Boundary line ne cor Chicago av

**Rexford & Bellamy** | CALL FOR OUR LISTS OF LOTS AND ACRES IN WILMETTE AND VICINITY.  
 REAL ESTATE, 206 LASALLE ST.

Ure Robt R, gardener, r Indian Boundary line ne cor Chicago av

**V**OGEL HUGO, electrician, r ws Ridge av 7th n Indian Boundary line  
 Vercks Catherine Mrs, r es Ridge av, n town line

**W**ALLACE ALLEN S, bkpr Hough & Shearman city, r ss Morse av 2d w Central

Watson Jas B, com trav, r ss Greenleaf av 1st w Grand av  
 Wax John, gardener, r es Ridge av n town line  
 Weber Henry, gardener, r ws Ridge av 8th n Indian Boundary line

Weber John, carp, r ws Ridge av 9th n Indian Boundary line  
 Weber John, jr, carp, r ws Ridge av 9th n Indian Boundary line  
 Weber Peter, carp, r ws Ridge av 9th n Indian Boundary line  
 Webster Caroline R, Mrs, r Chicago av se cor Touhy av  
 Webster C P, Miss, stenographer Calumet paper co city, r Chicago av se cor Touhy av

**H. M. ANGLE, | BICYCLES TO RENT**  
 ON EASY TERMS,  
 434 DAVIS STREET.

**MAGILL & EASTMAN**  
 Wm. C. Magill,  
 Frank L. Eastman.  
**FIRE INSURANCE**  
 204 LA SALLE,  
 CHICAGO.

# Sheet Asphalt

Not one yard of this pavement has ever been replaced by any other kind of pavement.

292

ROGERS PARK DIRECTORY.

Webster David V, clk Metropolitan nat bank city, r Chicago av se cor Touhy av  
 Webster Edith Miss, r Chicago av se cor Touhy av  
 Webster Pearl C, Miss, stenographer, r Chicago av se cor Touhy avenue  
 Weigman Frederick, carp, r ss Lunt av 2d e Ridge av  
 Weimeschkirch Baptiste, lab, r Market se cor Jackson av  
 Weimeschkirch Nicholas, teamster, r Market se cor Jackson av  
 Weimeschkirch Peter, Rogers Park and Chicago express, r Market se cor Jackson av  
 Wemple Clarence, painter, r ss Lunt av 4th e Chicago av  
 Wemple L C, pattern maker Wm Deering & Co Lake View, r Lunt av 4th e Chicago av  
 Wemple Willis G, carp, r cor Morse av and Market  
 Werks John, farmer, r es Ridge av 2d n town line  
 Westburg Mr, r Morse av nr Forest av

## C. LINDEMANN & SON,

88 La Salle St., Room 21.

Sell, Buy, Exchange, Rent and Insure  
 CHICAGO, ROGERS PARK, EVANSTON.  
 And WILMETIE PROPERTY.

Westfall H F T, r Touhy av 4th w Central  
 Westrick Lizzie Miss, servant F Bunte  
 Wetzel Chas A, insurance agt, r Chicago av sw cor Morse av  
 Wetzel Louis G, bkpr Miller & Co city, r ss Greenleaf av 2d e Central  
 Wharton C H (Carpenter & Wharton), r ss Lunt av 2d w Grove  
 Wharton Frederick, printer, r ns Touhy av 2d w Grand av  
 Wharton John, carp, r Lunt av nw cor Grove  
 Wharton Joseph W, policeman, r Lunt av nw cor Grove  
 Wheaton & Helm, coal, wood, flour, etc, Greenleaf av se cor Chicago av  
 White Thos, com mer city, r Greenleaf av nw cor Grove  
 Whitmer J F, surveyor, r Chicago av sw cor Farwell av  
 Wild Thos S, pres T S Wild mnfg co city, r ns Morse av 3d e Chicago av  
 Williamson J D, r Chase av e Forest av  
 Williamson W H, com trav, r Central nw cor Pratt av  
 Wilson Geo W, h r Chicago av nr Farwell av

# PAVING CONTRACTORS

Dolese & Shepard  
 162 Washington St.

Wohn, Deidrich & Co, florists ns Touhy av 2d e Grove  
Wohn John (Wohn, Deidrich & Co), r ns Touhy av 2d e Grove  
Woodbury Clara Miss, dressmaker, r ss Lunt av 2d w Grove  
Woodbury F N, painter, r ss Greenleaf av 5th w Railway  
Wright Fred, r ss Touhy av 1st e Ridge av

**YOUNG JULIA MISS**, servant F H Doland

**ZANDER AUGUST**, gardener, r ns Greenleaf av 1st e Grand av  
Zeber Henry, farmer, r Pratt av nr Southport av  
Zeigler John S, publisher, r Lunt av ne cor Central  
Zender Adam, farmer, r ws Ridge av nr Pratt av  
Zender John, gardener, r ws Ridge av nr Pratt av  
Zender Mary Mrs, r ws Ridge av nr Pratt av  
Zender Peter, saloon and billiard room, r ws Ridge av nr R C church

**Rexford & Bellamy** | CALL FOR OUR LISTS OF LOTS AND ACRES IN WILMETTE AND VICINITY.  
REAL ESTATE, 206 LASALLE ST.

Commercial Printing.

LETTER HEADS, CATALOGUES,  
BILL HEADS, DODGERS,  
BUSINESS CARDS. POSTERS, Etc.

*Accurate Work by Skilled Workmen.*

*Telephone No. 155.*

**UNIVERSITY PRESS CO.,**

**Columbia Bakery** | 515 DAVIS STREET, MANN BUILDING.  
All kinds of Fanoy Ice Cream and Cakes made to order.

# THE EVANSTON PRESS.



— THE —

Representative Paper

— OF THE: —

• • • • • † NORTH † SHORE † • • • • •

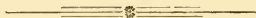

Will Keep you Posted in the News  
of your Town.



PRICE: \$2.00 A YEAR.



UNIVERSITY PRESS CO.,

EVANSTON, ILL.

# WILMETTE DIRECTORY.

**A**DAMS CHAS S, bkpr Chicago Gaslight & Coke co, city, r  
W Railroad av n James  
Adams William, r ns Wilmette av 4th w Gross Point av  
Adrian A J, Mrs, r ft W Railroad av cor North av  
Albert Andrew, lab, r es Gross Point av 1st s Wilmette av  
Anderson James, carp, bds Forest av ne cor Ridge av

**Rexford & Bellamy** | CALL FOR OUR LISTS OF  
REAL ESTATE, 206 LASALLE ST. | LOTS AND ACRES IN WIL-  
METTE AND VICINITY.

Anderson John G, claim agt Marshall Field & Co, city, r Linden  
av sw cor Henry  
Anderson Walfred G, mngr Thingvalla Steamship line 52 Clark,  
city, r ss Lake av 2d w Alexander  
Andrews L C, Mrs, widow, r ns Forest av 2d w Park  
Arndt John, furniture factory 339 S Canal, city, r Forest av nw  
cor Oak  
Arndt John jr, student Bryant & Stratton college, r Forest av nw  
cor Oak  
Arndt Joseph, clk county court, city, r ws West av nr Baxter  
Arns Joseph, county clks office, city, r ns Forest av bet Park and  
William

**B**ALCAM A B, MRS, widow, r Central av se cor Wilmette av  
Barker Milton E, supt American Wheel Co 317 Home Ins  
bldg, city, r ns Fourth av e Park  
Bauer Joseph, carp, r ns Wilmette av 2d w West av

**Mrs. H. M. Taylor** | 518½  
Sherman Ave,  
near Davis St. | **Caterer**

SUBSCRIBE for the EVANSTON PRESS! YOU CANNOT AFFORD TO BE BEHIND THE TIMES.

**HILL BROS.** INSURANCE, REAL ESTATE & LOANS,  
410 DAVIS STREET.

296

WILMETTE DIRECTORY.

- Beardsley Alice M, Miss, r es Alexander bet Lake av and Central av  
Beardsley J, Rev, pastor Congregational church, r es Alexander bet Lake av and Central av  
Beardsley W F, student N W U, r es Alexander bet Lake av and Central av  
Belknap John S, yardmaster C B & Q ry, r es John bet Lake and Central avs  
Benight John McD, trav salesman Strohmeier Bros, Galena Ill, r ns Central av 2d e Division  
Berry John, lab, bds ws West av s Lake av  
Bjurman Karl W, with J O Nelson  
Blaeser Gertie Miss, servant Mrs Clapp, above Vollmann's meat market  
Blaeser John, carp, r George w Kline  
Blaeser Nicholas, carp, r Wilmette av 4th w West av

**LIST YOUR PROPERTY** WITH **C. LINDEMANN & SON,**  
And Insure Quick Sales, Honorable Treatment.  
We make a Specialty of North Shore Prop'ty. 88 LA SALLE ST., R.21, CHICAGO.

- Blocks Annie Miss, r ns Wilmette av 1st w Gross Point av  
Blocks Gertie Miss, dressmaker, r ns Wilmette av 1st w Gross Point av  
Blocks Julia Miss, r ns Wilmette av 2d w Gross Point av  
Blocks Mathias, undertaker, r ns Wilmette av 1st w Gross Point av  
Blush Edwin H, horse trainer, bds es Ridge av hd of Hill Evanston  
**BLUNT L E**, stationer 514 Davis, Evanston, r ns South av cor Alexander  
Bockius Hallie Miss, r se cor Central av and John  
Bockius Joseph A, sec Blakely Printing Co 186 Monroe, city, r se cor Central av and John  
Bogta Ferdinand, r es Kline n Wilmette av  
Bora Lizzie Miss, servant Alex McDaniel  
Borre Frank, teamster, bds cor Lake av and Sheridan rd  
Bowers Daniel W, clk C & N W ry, bds W Railroad av n Wilmette av

**Build of Brick** | **IT IS THE CHEAPEST** | **LILL & BROS.**  
YARD, Oakton Ave., So. Evanston.  
OFFICE, cor. Church st. & Benson av.

READ THE EVANSTON PRESS FOR LOCAL NEWS.



- Bowers J A, station agt and tel operator C & N W ry, bds W Railroad av n Wilmette av  
 Brachley Bernard, lab, r es West av nr Baxter  
 Brachley Mary Miss, servant H O Bradley  
 Bradley Harry O, Farm Loan & Mortgage co, Chamber of Commerce bldg, city, r ns Linden av 3d e John  
 Bradley Seth E, carp, r nw cor Lake av and Gage  
 Brooks Hattie Miss, r ns Forest av e Alexander  
 Brooks Lucinda Mrs, widow, r ns Forest av e Alexander  
 Brooks Thomas M, salesman 151 Lake, city, r ns Forest av e Alexander  
 Brown Allie S, Miss, George se cor West av  
 Brown Carrie Miss, r George se cor West av  
 Brown Chas W, salesman Marshall Field & Co, city, r ns Linden av 2d e John  
 Brown Gilbert H, r ss Central av bet Grove and First

**Rexford & Bellamy** | CALL FOR OUR LISTS OF LOTS AND ACRES IN WILMETTE AND VICINITY.  
 REAL ESTATE, 206 LASALLE ST.

- Brown J Melville, C & N W ry co, r George se cor West av  
 Brown John, wholly blind, r George se cor West av  
 Bruce Chas A, trav salesman Miller & Hale, city, r ns North av w Walnut  
 Bunker Eli H, expressman, r ws Alexander bet Lake and Central avs  
 Burge Abbie Miss, r ws Third bet Michigan av and Hill  
 Burge Edward A, real estate, r ws Third bet Hill and Michigan av, Llewellyn Park  
 Burge Mattie Miss, r ws Third bet Hill and Michigan av  
 Butzow Henry, retired farmer, r above Max Mueller's store

- CALISTA SISTER MARY**, r Sisters' home e of R C church  
 Campbell A C, salesman N Evanston, r Wilmette av nw cor West av  
 Campbell G W, com trav, r Wilmette av nw cor West av  
 C & N W ry station, J C Bowers agt, W Railroad av n Wilmette av

**GEO. SIMPSON** | Coal, Wood and Kindling  
 COR. CHURCH ST. & RAILROAD AVE.

**HOUSES AND LOTS**

**ISAAC R. HITT & CO.**  
142 DEARBORN.

298

WILMETTE DIRECTORY.

- Cannata Anthony J, clk bldg dept E T Paul & Co, bds George ne cor West av  
 Carhart Charles, solicitor C N Trivess 71-73 Randolph, city, r ns Linden av bet Henry and Division  
 Carlson Olaf, advt mngr *Swedish Tribune* cor Clark and Kinzie, city, r ne cor Central av and John  
 Carroll Walter M, clk C & N W ry, bds Forest av nw cor Walnut  
 Carter M T, carp and builder, r ss Central av bet Grove and First  
 Chalfant Horace, carp and contractor, r es Park bet Lake and Central avs  
 Chalfant Wm F, carp and contractor, r es Park bet Lake and Central avs  
 Chappell May Miss, r Lake av se cor John  
 Chappell Richard W, pres Merrill Mfg co 104-106 Franklin, city, r Lake av se cor John

**C. LINDEMANN & SON,** | 88 LaSalle St.,  
Room 21,  
CHICAGO. | **REAL ESTATE & INSURANCE.**

- Chappell Wilmette F, stenographer and typewriter, r Lake av se cor John  
 Chatterton Wm A, pub medical works Canal and Randolph, city, r Linden av ne cor Alexander  
 Chehock Mary Miss, servant G M Whitney  
 Cheney Francis R, r ns Lake av bet Park and William  
 Clapp Matie Mrs, dressmaker, r W Railroad av above Vollman's meat market  
 Clay Cassius M, r ns Forest av 3d w Park  
 Cockell Robert, teamster E T Paul & Co, bds George ne cor West av  
 Colbert Maurice, first copyist county clerk's office, city, r ns Forest av bet Park and William  
 Congregational church, Rev J Beardsley pastor, es John s Lake av  
 Converse Alonzo P, r ws Wilmette av bet Lake and Central avs  
 Conwell LaFayette, architect E T Paul & Co, r ss George bet W Railroad av and West av

**L. Turner & Sons** | Office, south of Davis st., west of R.R. Tel. 53. | **Livery and Boarding Stables**

Cooper Angeline Mrs, widow, r Greenwood av ne cor Walnut  
 Cornell Fred M, lawyer 81 Clark, city, r ns Lake av hd West av  
 Crescent Place, curve of street and lots from South av cor Division  
 e to Grove  
 Crocker Percy O, trav agt N B & M ins, r W Railroad av Ist s  
 Wilmette av  
 Crowell John, carp, bds ws West av s Lake av

**D**ALEY MARGARET MRS, widow, r Greenwood av ne cor  
 Walnut  
 Dalton Richard, r Isabella av cor Baxter  
 Davis John E, bkpr H H Latham 304 Dearborn, city, r ns Cen-  
 tral av 2d e Division  
 Dawley E R, r West av sw cor George  
 Deger Dora Miss, housekeeper St Joseph's Catholic parsonage  
 Depot Place, w end Greenleaf av from John w to E Railroad av

**Rexford & Bellamy**  
 REAL ESTATE, 206 LASALLE ST.

CALL FOR OUR LISTS OF  
 LOTS AND ACRES IN WIL-  
 METTE AND VICINITY.

Wm. C. Magill,  
 Frank L. Eastman.

**FIRE INSURANCE**

204 LA SALLE  
 CHICAGO

Dibble Harvey M, Imperial bldg, city, r ns Lake av bet William  
 and Wilmette av  
 Dibble William E, publisher Imperial bldg, city, r ns Lake av bet  
 William and Wilmette av  
 Dimock Leonard S, trav salesman, r ns Fourth av e of Park  
 Dingee Annie W, Miss, r ne cor Lake av and Alexander  
 Dingee Charles S, Wm M Hoyt & Co, city, r ne cor Lake av and  
 Alexander  
 Dingee Mary L, Miss, r ne cor Lake and Alexander  
 Dingee Samuel M (S M Dingee & Son), pickle factory, Evanston,  
 r ne cor Lake av and Alexander  
 Dingee Samuel S (S M Dingee & Son), r ne cor Lake av and  
 Alexander  
 Doig John P, file mfr 27 W Randolph, city, r Greenleaf av nw  
 cor Alexander  
 Doig John S, bkpr 27 W Randolph, city, r Greenleaf av nw cor  
 Alexander  
 Doig Mary Miss, r Greenleaf av nw cor Alexander

**ANGLE & MUNSON**

ELECTRIC LIGHT  
 GLOBES and SHADES,  
 434 Davis Street, Evanston.

204 LA SALLE  
 CHICAGO

300

WILMETTE DIRECTORY.

- Doig Jennie A, Miss, r Greenleaf av nw cor Alexander  
 Doig Wm S, bkpr Wm Deering, city, r ns Linden av 1st e Railroad av  
 Drury Edwin, real estate 1110 Tacoma bldg, r Fourth av nw cor William  
 Drury Frank H, clk freight auditor's office 56 Kinzie, city, r ns Forest av 2d w Park  
 Drury George E, stenographer and typewriter 1110 Tacoma bldg, city, r ns Central av bet Grove and First  
 Drury Horace G, real estate 1110 Tacoma bldg, city, ns Central av bet Grove and First  
 Drury Lillian Miss, music teacher, r ns Central bet Grove and First  
 Duncan Alex C, bkpr Mandel Bros, city, r Greenleaf av se cor John  
 Dunshee Edmund P, shipping clk Reed, Murdock & Co, city, r ss North av bet William and Wilmette av

**C. LINDEMANN & SON,**

88 La Salle St., Room 21.

Sell, Buy, Exchange, Rent and Insure  
CHICAGO, ROGERS PARK, EVANSTON  
And WILMETTE PROPERTY.

- Dusham John, carp, r Sheridan rd 2d n Lake av  
 Dusham Maxim, lab, r Sheridan rd 3d n Lake av

- EGAN WM E, supt's office Pullman co city, r ne cor Forest av and William  
 Eider Peter, lab, r ss Wilmette av 4th w Gross Point av  
 Elliott Mary Miss, r ss Linden av 1st e Railroad av  
 Engels Max, carp, r ss Wilmette av 2d w West av

**FINE BOOK PRINTING**

THE University Press Co., the Publishers of this Directory, are prepared to do Book Printing of every description, and will furnish estimates promptly upon application.

UNIVERSITY PRESS CO.

**CRUSHED STONE** | DOLESE & SHEPARD  
 162 WASHINGTON STREET.

Erler John, with Frank Kunz, wagonmaker  
Ernst Edward F, clk Marshall Field's wholesale city, r ss Linden  
av 2d e Railroad av

**F**ARGO ISAAC, mfr butter colors, 240-242 W Lake city, r ws  
Gage 2d n of Lake av  
Farnsworth Anna Miss, r sw cor Lake av and Alexander

# FELKE & MUELLER, Florists.

**POTTED PLANTS, BEDDING PLANTS, CUT FLOWERS.  
ROSES A SPECIALTY.**

Ridge Avenue, - - - Wilmette.

**FELKE & MUELLER** (John Felke, Nicholas Mueller),  
florists es Ridge av s Lake av

Enright Martin, bricklayer, bds Forest av ne cor Ridge av

Felke John, florist, (Felke & Mueller), r es Ridge av s of Lake

Felke John jr, florist, r es Ridge av s Lake av

Fiegen Hubbard, lab, r ss Wilmette av 9th w Gross Point av

Field Luman A, bkpr 601 Tacoma bldg city, r Central av ne cor  
Division

Fiellin August, tailor 192 Dearborn city, r ns Forest av 1st e  
Walnut

Fischer Fred, head gardner Felke & Mueller, bds es Ridge av s  
Lake av

Fischer George, lab, r ns Wilmette av 6th w Gross Point av

Fischer John, lab, r ns Willmette av 7th w Gross Point av

Flannigan Maggie Miss, servant Geo Mars ne cor Hill and First  
Llewellyn park

Flood John P, gravel shipper, r ws West av s Lake av

Fountain, Mrs, widow, r ws Ridge av s of Hill

Frankford Belle Miss, r Wilmette av nw cor West av

## Columbia Bakery

515 DAVIS STREET, MANN BUILDING.  
All kinds of Fancy Ice Cream and  
Cakes made to order.

PHENIX FIRE INS. CO. | CHARLES A. WIGHTMAN | Press Building.

# Investments |

MUNICIPAL and other BONDS and SECURITIES  
 which are SAFE and PROFITABLE. Address or call  
 upon us. **S. A. KEAN & CO., Bankers.**  
 100 WASHINGTON ST., CHICAGO.

302

WILMETTE DIRECTORY.

Freedman William F, r Sheridan rd 1st n Lake av  
 Fruhe Carolina Miss, servant Edward F Ernst  
 Fuller John J, reporter Chicago *Herald*, r cor Michigan av and  
 Division  
 Furman James H, retired merchant, r ss Hill bet First and Second  
 Llewellyn park  
 Furman Jane E, Miss, r ss Hill bet First and Second Llewellyn  
 park  
 Furman Jeannette Miss, r ss Hill bet First and Second Llewellyn  
 park

**G**AGE AUGUSTUS N, lawyer 13 Montauk blk city, r Fourth  
 av nw cor Park  
 Gates Henry B, Chicago White Lead and Oil Co city, r ws Wil-  
 mette av s Lake av  
 Gates Wm S, physician, r ns Lake av bet Division and Henry

**G. LINDEMANN & SON, |** REAL ESTATE, LOAN, INSURANCE AND  
 RENTING AG'TS for NORTH SHORE PROP-  
**ACRES OUR SPECIALTY. |** ERTY. 88 LASALLE ST., ROOMS 21-22, CHICAGO.

Getchell Helen M, Miss, housekeeper, r es West av 3d s George  
 Ghee M P, r ns Forest av bet Maple and Walnut  
 Gooding Isaiah A, r ss Lake av bet Division and Henry  
 Gooding N J, Miss, r ss Lake av bet Division and Henry  
 Gooding S Edgar, clk Electric Light Co city, r ss Lake av bet  
 Division and Henry  
 Gooding Wm S, r ss Lake av bet Division and Henry  
 Graham F E, Dr, veterinary surgeon, r es Ridge av 1st n greenhouse  
 Griffin Mary E, Miss, r Forest av ne cor Ridge av  
 Griffin Michael, Mason boarding house, r Forest av ne cor Ridge  
 Griffin Patrick H, mason, r Forest av ne cor Ridge av  
 Griswold Maria L, Mrs, widow, r ns central av 2d w Alexander

**H**ALL, WM H, mngr collection dpt James T Hair & Co 51-52  
 W Washington city, r ss Greenwood av w of Walnut  
 Hanson Christine Miss, servant Edwin Drury Fourth av nw cor  
 William  
 Harris Hubbard, r West av nr Baxter

**ALF. JOHNSON, |** CONTRACTOR & BUILDER,  
 OFFICE, 532 DAVIS STREET,  
 RESIDENCE, 1124 ORRINGTON AVE.

Harris Hubbard jr, bkpr W M Hoyt city, r ws West av bet Wilmette av and James  
Hartmann Casper, lab, r es Ridge av 3d s greenhouse  
Haschman Mr, r ss Greenwood av bet Oak and Walnut  
Hassis Charles, locksmith, r se cor Lake av and Park av  
Hassis Emma Miss, r se cor Lake av and Park av  
Hassis Joseph, brass finisher Graham & Johnson city, r se cor Lake av and Park av  
Hawkes Mr, in county clerk's office city, r Isabella av nr Baxter  
Hedwig Sister Mary, r Sisters' home e of R C church  
Hefe Clara Mrs, widow, r ss Wilmette av e of Ridge av  
Henley Charles, county constable 166 Randolph city, r West av nw cor James  
Heurter Kate Miss, servant E B Wheelock  
Hill Albert S, Home Insurance bldg city, r nw cor Hill and First, Llewellyn park

Rexford & Bellamy | CALL FOR OUR LISTS OF  
REAL ESTATE, 206 LASALLE ST. | LOTS AND ACRES IN WILMETTE AND VICINITY.

Hill Benj F, real estate 410 Davis Evanston, r nw cor Hill and First, Llewellyn park  
Hill Imogene Miss, r nw cor Hill and First  
Hill Nathaniel A, banker and real estate 410 Davis Evanston, r nw cor Hill and Third  
Hilms Lena Mrs, widow, r ns Lake av w W Railroad av  
Hobbs Joseph, plumber, r ws Ridge av s of Hill  
Hoerbon Herman, lab, r es Kline n Wilmette av  
Hoffman Bros' store (Philip and John Hoffman), Wilmette av se cor Ridge av  
Hoffman Frank, painter, r es Ridge av s Wilmette av  
Hoffman John (Hoffman Bros), r ns Ridge av s Wilmette av  
Hoffman Margareta Mrs, widow, r es Ridge av s Wilmette av  
Hoffman Philip (Hoffman Bros), r es Ridge av s Wilmette av  
Hoffman Tillie Miss, dressmkr, r es Ridge av s Wilmette av  
Holmes Fannie Miss, r Hill e Llewellyn Park depot  
Holmes Robert, with Marshall Field city, r Hill e Llewellyn Park depot

Mrs. H. M. Taylor

HAIRDRESSER  
AND DEALER IN HAIR GOODS,  
518½ SHERMAN AVE. NEAR DAVIS ST.

SUBSCRIBE for the EVANSTON PRESS I YOU CANNOT AFFORD TO BE BEHIND THE TIMES.

**HILL BROS. INSURANCE, REAL ESTATE & LOANS,  
410 DAVIS STREET.**

- Hooper C, Mrs, r Wilmette av nw cor West av  
 Hopkins Thomas, lab, bds ws West av s Lake av  
 Hosmer Wm J, clk C & N W ry city, r ss Depot place 2d w of  
 John  
 Hoth Adam, farmer, r ss Wilmette av e Ridge av  
 Hoth Emma Miss, r ss Wilmette av e Ridge av  
 Hoth Henry horseshoer, r ss Wilmette av e Ridge av  
 Hoth Jacob, carp, r ss Wilmette av e Ridge av  
 Hoth John, plasterer, r ss Wilmette av e Ridge av  
 Hoth Lizzie Miss, r ss Wilmette av e Ridge av  
 Hoth Mary Miss, r ss Wilmette av e Ridge av  
 Hoth Samuel, farmer, r ss Wilmette av e Ridge av  
 Hoth Tillie Miss, r ss Wilmette av e Ridge av  
 Hoth William, horseshoer, r ss Wilmette av e Ridge av  
 Hughes Geo C, mfg chemist 221 Randolph city, r ns Central av  
 2d w Alexander

**LIST YOUR PROPERTY** WITH **C. LINDEMANN & SON,**  
 And Insure Quick Sales, Honorable Treatment.  
 We make a Specialty of North Shore Prop'ty. 88 LA SALLE St., R.21, CHICAGO.

Hughes Minnie Miss, stenographer 221 Randolph city, r ns Central av 2d w Alexander

**I**VERS JOHN, lab, bds Forest av ne cor Ridge av

**J**OHNSTON GEO S, retired ship-carp, r es John bet Lake and Central avs

Jordan Herman, r ws Division bet Lake and Central avs

Joy Frank L, fire ins 205 La Salle, city, r Central av nw cor Division

**K**AMMERDIENER ADAM, com trav, r ss Greenwood av sw cor Walnut

Kay Harry S, abstract of title Portland blk city, r ws West av nr Baxter

Keil Matthias, painter, r ss Forest av w Walnut

Kelly Wm, lab, bds ws West av s Lake av

**BUY BRICK | The Cheapest and Best. | LILL BROS.**  
 YARD, OAKTON AVE, SOUTH EVANSTON.



Kilby Edward H, dairyman, r ws Second bet Gregory av and Hill, Llewellyn Park  
 Kinney W H, postmaster, groceries, flour and feed W Railroad av opp C & N W station, r same  
 Kirk Rufus L, bkpr S D Kimball, city, r ne cor Forest av and William  
 Kratz Chas, lab, r ns Forest av e Henry  
 Kremer Jacob, painter, with Frank Kunz, wagonmaker  
 Kroos John, lab, r ss Wilmette av 2d w Gross Point av  
 Kucheisen Peter, lab, r es Ridge av s of greenhouse  
 Kunz Frank, wagon and carriage maker, r Gross Point av cor Baxter  
 Kunz's Wagon and Carriage Works, Frank Kunz prop, cor Gross Point av and Baxter

**L**ATHAM ANN L, MRS, r ne cor Hill and Second, Llewellyn Park

**Rexford & Bellamy** | CALL FOR OUR LISTS OF LOTS AND ACRES IN WILMETTE AND VICINITY.  
 REAL ESTATE, 206 LASALLE ST.

Latham Carl R, r ne cor Hill and Second, Llewellyn Park  
 Latham Ellis C, com trav with H H Latham, r First 2d s Hill, Llewellyn Park  
 Latham Fannie L, Miss, r ne cor Hill and Second, Llewellyn Park  
 Latham Harry H, mnfr bookbinders' and printers' machinery 304-306 Dearborn, city, r First 1st s Hill, Llewellyn Park  
 Latham Hattie B, Miss, r ne cor Hill and Second, Llewellyn Park  
 Latham Hubbard, r ne cor Hill and Second, Llewellyn Park  
 Law Albert, electrician, r ne cor North av and Park  
 Law Anna Miss, r ne cor North av and Park  
 Law Arthur, travlg salesman, r ne cor North av and Park  
 Law Frank, room 45 116 La Salle, city, r ne cor North av and Park  
 Law Ida Miss, r ne cor North av and Park  
 Leuer Alois, with Frank Kunz, wagonmaker  
 Ling John, attorney 164 La Salle, city, r ns Depot place 1st w John

**General Teaming** | **GEO. SIMPSON**  
 Cor. Church Street and Railroad Av.

**E. W. LEARNED** | 421 Davis Street, Tel. 29. | Staple and Fancy Groceries.

**Isaac R. Hitt & Co. | REAL ESTATE.**  
142 DEARBORN ST., CHICAGO.  
 516 1/2 DAVIS ST., EVANSTON.

306 WILMETTE DIRECTORY.

Llewellyn Park Station C M & St P ry, Hill cor Meridian av  
 Lynn John Wm, painter and paperhanger, r South av 1st e C &  
 N W ry

**M**CCANNEY ANDREW, with U S express co Evanston, r es  
 Gross Point av opp carriage works  
 McCanney Ellen Mrs, r es Gross Point av opp carriage works  
 McCanney Jas, switchman C & N W ry, r es Gross Point av opp  
 carriage works  
 McCanney Philip, carp, r es Gross Point av opp carriage works  
 McCanney Wm, steam-fitter city, r es Gross Point av opp carriage  
 works  
 McCormick Hugh N, builder and contractor, r es West av 2d s  
 Wilmette av  
 McCormick John, ins agt es West av 2d s Wilmette av, r same  
 McCormick Samuel A, bricklayer, r es West av 2d s Wilmette av  
 McCoyle M C, lab, bds ws West av s Lake av

**C. LINDEMANN & SON, | 88 LaSalle St., | REAL ESTATE**  
Room 21, CHICAGO. | & INSURANCE.

McDaniel Alex, land agt, r se cor Central and Wilmette avs  
 McDaniel Chas, carp, r ns Greenleaf av bet John and Alexander  
 McDaniel Emeline Miss, r ns Greenleaf av bet John and Alexander  
 McDaniel Henry, lab, r es West av nr Baxter  
 McLean Alex W, dpt mngr Mandel Bros city, r ns Central av bet  
 John and Alexander  
 McNulty Kate Miss, servant H H Latham, First 1st s Hill,  
 Llewellyn Park  
 Mahoney Martin, lab, bds Forest av ne cor Ridge av  
 Maischaider John, r ss Lake av 2d e Catholic parsonage  
 Mallory Leroy, travlg agt, r ns Lake av bet John and Alexander  
 Maloney Thomas, r ws Second bet Gregory av and Hill, Llewel-  
 lyn Park  
 Marks John W, bill clk S A Maxwell city, r es Alexander 2d n  
 school house  
 Mars George, com trav with H H Latham, r Hill ne cor First,  
 Llewellyn Park

**L. Turner & Sons | Office, south of | Livery and**  
Davis st., west of | R.R. Tel. 53. | Boarding Stables

Martin Thos R, 17 S Canal, city, r George nw cor West av  
Martin Wm D, 17 S Canal, city, r George nw cor West av  
May Anton, carp, r ss Wilmette av 3d w Gross Point av  
May Peter, r es Ridge av 2d s greenhouse  
Mayer John, lab, r Kline se cor George  
Methodist Episcopal Church, Rev H G Leonard pastor, Lake av  
ne cor John  
Meyers Bertha Miss, r Kline nw cor Wilmette av  
Meyers Ernest F, r Kline nw cor Wilmette av  
Michelet Chas J, lawyer 925 Opera house blk city, r ns Linden av  
2d e Railroad av  
Miller Baptist, coal, r ns Wilmette av 1st w W Railroad av  
Miller Daniel B, carp, r ws Kline 1st s George  
Mills Mrs, widow, r ns Forest av 3d w Park  
Mitchell Emily Miss, clk ins Calumet bldg city, r nw cor Lake av  
and Division  
Mitchell Florence Miss, r nw cor Lake av and Division

## Rexford & Bellamy

REAL ESTATE, 206 LASALLE ST.

CALL FOR OUR LISTS OF  
LOTS AND ACRES IN WIL-  
METTE AND VICINITY.

Mitchell Geo A, clk Mitchell, Watson & Co Calumet bldg city,  
r nw cor Lake av and Division  
Mitchell Louisa Mrs, r nw cor Lake av and Division  
Moore Henry E, city agt Western stone co chamber of commerce  
bldg city, r Linden av nw cor John  
Morrison Wm, bkpr Home ins bldg city, r W Railroad av opp C &  
N W ry station  
Mueller Max E, general store cor Wilmette and w Railroad avs,  
r same  
Mueller Nicholas (Felke & Mueller), florist, r es Ridge av s Lake  
avenue  
Muenzel Wm, capitalist, r es West av foot Baxter  
Munn Benj M, lawyer 81 Clark, city, r Linden av ne cor John  
Musson Chas S, travlg frgt agt Nickel Plate line Calumet bldg city,  
r ss North av w Walnut  
Myers Ernest, shipping clk C & N W ry city, r w Railroad av  
above Kinney's grocery

## H. M. ANGLE, |

## LADIES' BICYCLES,

434 Davis St. Instruction Free.

UNIVERSITY PRESS CO. | DAVIS STREET, NEAR FOUNTAIN. | Society and Commercial Printing.

# Sheet Asphalt

'Is the best and most economical pavement known  
'Geo. Platt, City Eng'r, Erie, Pa.,

308

WILMETTE DIRECTORY.

Myers Harry, bds ns Lake av head We t av  
Myers Saml J, with Evanston hardware co, r ws Wilmette av bet  
Lake and Central avs  
Myers Saml, r ns Forest av e Walnut

**N**EGUS ANNA L, MRS, wife of J D, r ne cor Hill and Second  
Nelson John O, Cottage organ co city, r Linden av 1st e  
Alexander

Nellis Joseph, teamster, r ws Ridge av s Hill  
Netstraeter Frank, r St Joseph's parsonage  
Netstraeter Wm, Rev, pastor St Joseph's Catholic church, parson-  
age Lake av se cor Ridge av  
Newcomb A K, com trav, r es West av 1st s George  
Newcomb Wm N, salesman Putnam's clothing house city, r es  
West av 1st s George  
Newhouse Geo, village lab, bds es Ridge av 2d s greenhouse  
Nicol Barbara Mrs, widow, servant John P Flood

**C. LINDEMANN & SON,** | Sell, Buy, Exchange, Rent and Insure  
CHICAGO, ROGERS PARK, EVANSTON  
88 La Salle St., Room 21. | And WILMETTE PROPERTY.

Noonan P, Rev, asst priest St Joseph's Catholic church, r parson-  
age Lake av se cor Ridge av  
Norman Fred, clk C & N W ry city, r sw cor Lake av and Alex-  
ander

**O**'DONNELL, Tim, carp, bds ws West av s Lake av  
Oleson Chas M, engraver on wood, r North av ne cor Wal-  
nut  
Oster Annie Miss, servant Hubbard Harris, jr  
Oster Frank, lab, r ns Wilmette av 3d w Gross Point av  
Ottie Wm E, travlg salesman, bds ns Depot place 1st e Railroad av

**P**AAGE CHAS W, shipping clk C & N W frgt house west side  
city, r Linden av ne cor John  
Palezieux Guido de, auditor Germania fire ins 155 La Salle, city,  
r Greenwood av ne cor Maple

**Concrete Stone** | **DOLESE & SHEPARD**  
162 WASHINGTON STREET.

Panushka John, bill clk city, r ss Forest av e William  
 Panushka Paul, ticket dept C & N W ry, r ss Forest av e William  
 Panushka Wm, r ss Forest av e William  
 Parr Alex, ins, Traders' bldg city, r Lake av se cor Division  
 Parr Edith L, Miss, dressmaker, r Lake av se cor Division  
 Parr Walter R, r Lake av se cor Division  
 Paul Edgar T, real est 116 La Salle, city, r George ne cor West av  
 Paul E T & Co's real estate office and carp shop, Lake av nw cor  
 Walnut  
 Petasch Peter, man-servant St Joseph's parsonage  
 Perrin Ernest E, clk C & N W ry, r Forest av nw cor Walnut  
 Perrin Flora Mrs, crayon and pastel portrait painter, r ss Green-  
 wood av w Oak  
 Perrin Watson, carp, r ss Greenwood av w Oak  
 Pierson Louis J, lawyer Home ins bldg city, r ns Lake av 2d w  
 Division  
 Pillsbury H, Mrs, widow, r ns Lake av bet Division and Henry

**Rexford & Bellamy**  
 REAL ESTATE, 206 LASALLE ST.

CALL FOR OUR LISTS OF  
 LOTS AND ACRES IN WIL-  
 METTE AND VICINITY.

Post Office, W H Kinney postmaster, w Railroad av opp C & N  
 W ry station  
 Printy Bernard, lab, bds ws West av s Lake av  
 Priscilla, sister Mary, r Sister's home e R C church

**RASCHKA ALBERT**, blacksmith with J F Tait Evanston, r ss  
 Wilmette av 1st w Grosss Point av  
 Rau Henry, bricklayer, r ws Elm s Lake av  
 Rau Katie Miss, r ws Elm s Lake av  
 Reinhardt Matthew, farmer, r Wilmette av ne cor Ridge av  
 Reinhardt, Mrs, widow, r Wilmette av ne cor Ridge av  
 Reinhardt Peter, farmer, r Wilmette av ne cor Ridge av  
 Rice Caroline Mrs, widow, r es Second s Hill, Llewellyn park  
 Rice Ogilvie A, dentist, r es Second s Hill, Llewellyn park  
 Robinson Edward E, clk C & N W ry city, r ns Linden av bet  
 John and Alexander

**Columbia Bakery**

515 DAVIS STREET, MANN BUILDING.  
 All kinds of Fancy Ice Cream and  
 Cakes made to order.

ADVERTISE IN THE EVANSTON PRESS SAFETY.

In the HOME SAFETY DEPOSIT VAULTS, 143 Adams St., cor. La Salle, Chicago, you can secure absolute SAFETY for your VALUABLES, IMPORTANT PAPERS, JEWELRY, SEALSKYNS, PLATE, etc. S. A. KEAN, PRES: J. B. HOBBS, V. PRES.

- Robinson Robert H, solicitor 89 Ashland blk city, r ns Linden av bet John and Alexander
- Roesner Andrew, r ns Gross Point av nr Isabella av
- Rogers Georgiana Miss, teacher Haven school Evanston, r ns Forest av bet Alexander and Henry
- Rogers Geo W, carp, r Forest av bet Alexander and Henry
- Rogers W G, with Mandel Bros city, r se cor Central av and Wilmette av
- Royal Arcanum hall nw cor Central av and Wilmette av
- Rubach Christopher, lab, r Sheridan rd nw cor Sixth av
- Rumbaugh J P, r Wilmette av sw cor West av
- Russell Cassius M, shipping clk for Schufeldt city, r Wilmette av se cor West av
- Russell Edward F, justice of the peace, r Wilmette av se cor West av
- Russel Lena L, Miss. r Wilmette av se cor West av

**C. LINDEMANN & SON,** REAL ESTATE, LOAN, INSURANCE AND RENTING AG'TS for NORTHSHORE PROPERTIES. 88 LASALLE ST., ROOMS 21-22, CHICAGO.

- S**AVAGE J C, 534 Rookery bldg city, r West av sw cor Charles
- Savage Matie Miss, r West av sw cor Charles
- Schaefer Peter, carp, r ss Wilmette av 3d w West av
- Shantz Alice Miss, r ss Lake av cor Division
- Shantz Harry D, r ss Lake av cor Division
- Shantz Jane Mrs, widow, r ss Lake av cor Division
- Shantz Joseph, clk C & N W ry city, r ss Lake av cor Division
- Shantz Mollie Miss, r ss Lake av cor Division
- Schildgen John, farmer, r ss Lake av 1st e of Catholic parsonage
- Schultz Fred, Wilmette av ne cor Kline
- Schmidt Mary Miss, asst housekeeper Catholic parsonage
- Schultz Henry, farmer, r es Ridge av 2d s greenhouse
- Schwall Hubbard, meat market, Lake av sw cor Elm, r same
- Scott Erastus H, book pub and seller 106 Wabash av city, r sw cor Third and Michigan av, Llewellyn park
- Sedgwich Harry G, clk Union depot city, r in Llewellyn Park depot

**ALF. JOHNSON,** CONTRACTOR & BUILDER, OFFICE, 532 DAVIS STREET, RESIDENCE, 1124 ORRINGTON AVE.

Seerey Eliza Mrs, widow, servant Gray Warners  
Sherman Andrew T, money order dept post office city, r ns Depot  
place 1st e of Railroad av  
Sherman John B, clk in supt's office C & N W ry city, r ns Central  
av bet John and Alexander  
Sherman Milton A, with W D Martin & Son 19 S Canal city, r  
ns Depot place 1st e Railroad av  
Sieber Catharine Mrs, widow, r ss Forest av 2d e C & N W ry  
Sieber Edward, carp, r Sheridan rd 4th n Lake av  
Sieber Fred J, carp, r ss Forest av 1st e C & N W ry  
Signarovitz Anton, with Frank Kunz wagonmaker  
Sisters' home of St Joseph's Catholic church, ns Lake av 2d bldg  
e of church  
Smith Albert, painter, r es Park av 1st n Central av  
Smith Arthur B, insurance 804 Royal Insurance bldg city, r ss  
Linden av 1st e Railroad av  
Smith Frank, clk W H Kinney, r es Park 2d n Central av

**Rexford & Bellamy** | CALL FOR OUR LISTS OF  
REAL ESTATE, 206 LASALLE ST. | LOTS AND ACRES IN WIL-  
METTE AND VICINITY.

Smith Jacob, surveyor with Mr Westerfield, r ns Park es Central  
av  
Smith John, grocer, Gross Point av es cor Wilmette av, r same  
Smith Josephine Mrs, widow, r es Park av 1st n Central av  
Smith Mary A, Mrs, widow r Oak sw cor Forest av  
Smith Mary U, Miss seamstress, r Oak sw cor Forest av  
Smith Sheldon, insurance Royal Insurance bldg city, r ss Linden  
av 1st e Railroad av  
Snyder George, r ws Gage 2nd s Forest av  
Spear John J, clk C & N W ry r ss North av w Walnut  
Specht Peters, shoemaker retired, es Alexander bet Lake av and  
Central av  
Specht August, plumber city, r es Alexander bet Lake av and  
Central av  
Springer Frank B, r W Railroad av 2d s Wilmette av  
Springer Geo W, W Railroad av 2d s Wilmette av

**Mrs. H. M. Taylor** | **518½**  
Sherman Ave, | **Caterer**  
near Davis St.

SUBSCRIBE for the EVANSTON PRESS! YOU CANNOT AFFORD TO BE BEHIND THE TIMES.

READ THE EVANSTON PRESS FOR LOCAL NEWS.

# HILL BROS. INSURANCE, REAL ESTATE & LOANS, 410 DAVIS STREET.

312

WILMETTE DIRECTORY.

- Springer Lewis B, real estate, r W Railroad av s Wilmette av
- Springer M C, real estate, building and load 314 Royal Insurance bldg city, r W Railroad av 2d s Wilmette av
- Springer Mamie Miss, r W Railroad av 2d s Wilmette av
- Stachel Julius, cattle dealer, r ns Lake av w W Railroad av
- Steffen Joseph, r ss Wilmette av 8th w Gross Point av
- Steffen Peter, carp, ss Wilmette av 7th w Gross Point av
- Steffens John, with W P Vollmann meat market W Railroad av n Wilmette av, bds same
- Steiner John, lab, r ss Wilmette av 5th w Gross Point av
- Stennett Samuel, carp, r ss North av w Walnut
- St Joseph's Roman Catholic church, Rev Wm Netstraeter pastor  
Rev P Noonan assistant, Ridge av ne cor Lake av
- St Joseph's Parochial school ns Lake av 1st bldg e of church
- St Joseph's Catholic parsonage Lake av se cor Ridge av
- St Joseph's Catholic cemetery cor Forest and Ridge avs
- Stroth Christian, with Frank Kunz wagonmaker

**LIST YOUR PROPERTY WITH C. LINDEMANN & SON,**  
 And Insure Quick Sales, Honorable Treatment.  
 We make a Specialty of North Shore Prop'ty. 88 LA SALLE ST., R.21, CHICAGO.

- Stolp Byron C, physician, r sw cor Forest av and Gage
- Strong Calvin A 72-74 Wabash av city, r w3 Wilmette av bet Lake and Central avs
- Sweeny James, lab, bds ws West av s Lake av
- Sweetman William, agt Additon & Strout Boston, r ss Central av bet John and Alexander

**TAYLOR ALBERT H,** advtsr agt Centennial mfg co 110-112 Dearborn, city, r es West av 3d s George  
 Taylor Cortland C, Hartford fire ins co Montauk blk city, r Lake av nw cor First

**VERRALL, JOHN H,** with Washburn & Moen barb wire mufg co city, r ss Hill bet First and Second, Llewellyn Park  
 Victoria, sister Mary, r Sisters' home e R C church

**Cheapest Brick | Also the Best |** COMES FROM **LILL BROS.**  
 Oakton Ave., So. Evanston.



Vollmann Wm P, meat market w Railroad av n Wilmette av,  
 r same  
 Von Glahn Wm, clk Ætna ins co city, r ns Central av 1st e Wil-  
 mette av

**W**AGNER CELIA MRS, widow, r es Ridge av s Lake av  
 Walters Alfred, clk C & N W ry, r ss Forest av e Wilmette  
 avenue

Walters Mary Mrs, widow, r ss Depot place 1st e Railroad av  
 Walz John M, tinner, r ns Wilmette av 5th w Gross Point av  
 Warner Gray, travlg salesman D B Fisk city, r ns Central av cor  
 Alexander

Watson Agnes M, teacher city, r Forest av nw cor Park  
 Watson Geo A, clk in ry office, r Forest av nw cor Park  
 Watson Thos, carp and builder, r Forest av nw cor Park  
 Watson Thos W, compositor, r Forest av nw cor Park  
 Weise John, lab, r ws West av s Wilmette av

**Rexford & Bellamy** | CALL FOR OUR LISTS OF  
 REAL ESTATE, 206 LASALLE ST. | LOTS AND ACRES IN WIL-  
 METTE AND VICINITY.

Weise Joseph, carp, r ws West av s Wilmette av  
 Westerfield Frank M, general teaming, r cor Lake av and Sheri-  
 dan rd  
 Westerfield Jno R, civil engineer, r ns Depot place 2d e Railroad  
 avenue  
 Weston Edward O, clk C & N W ry, r ss North av w Walnut  
 Weston Peter, r ss North av w Walnut  
 Wheelock Everett B, real estate 524 Chicago opera house city,  
 r Central av ne cor Henry  
 Wheelock Seymour A, com merch 185 S Water city, r ns Central  
 av 2d e Henry  
 White Ernest, unloader freight C & N W ry, r es West av foot  
 Baxter  
 White Marshall, with Frank Kunz, wagonmaker  
 Whitney Guilford M, pres and gen mngr Whitney mnfg co 15 to  
 21 N Clinton, city, r ns Central av bet John and Alexander  
 Wiess John, lab, r ns Wilmette av 2d w Kline

**GEO. SIMPSON** | Coal, Wood and Kindling  
 COR. CHURCH ST. & RAILROAD AVE.

**Real Estate**

EVANSTON, WILMETTE,  
and ROGERS PARK  
Houses and Lots.

Isaac R. Hitt & Co.  
142 DEARBORN.

314

WILMETTE DIRECTORY.

- Wightman Joseph P, frgt auditor's office C & N W ry city, r ss  
Depot place 1st e Railroad av  
Wilhelms Doretta Miss r ns Lake av nr Maple  
Wilhelms John, baggage master C & N W ry, r ns Lake av nr  
Maple  
Wilhelms Mary Mrs, widow, r ns Lake av nr Maple  
Wilhelms Nicholas, r ns Lake av nr Maple  
Wilhelms Susan Miss, r ns Lake av nr Maple  
Wilmette Public School Bldg, Ralph Dewey prin, Central av ne  
cor Alexander  
Witt Fred, coachman Samuel Dingee, r ns Forest av bet Henry  
and Division  
Wood Hamilton, bkpr Wm Deering & Co city, r ns Greenwood av  
w Oak  
Wood S O, travlg agt, bds ns Greenwood av w Oak  
Wood Willard M, advtg agt 167 Adams, city, r ns West av 1st s  
George

**C. LINDEMANN & SON,** | 88 LaSalle St., | **REAL ESTATE**  
Room 21, | **& INSURANCE.**  
CHICAGO.

- Wright Margaret E H, Miss, r ns Linden av e Alexander  
Wright Thos, employe gaslight and coke co city, r ns Linden av  
2d e Alexander

**YORK RICHARD,** lab, bds ws West av s Lake av

**ZINN MAX,** with Hubbard Schwall  
Zulk Fred, lab, r ss Wilmette av 5th w West av

**FINE BOOK PRINTING**

**THE** University Press Co., the Publishers of this Direc-  
tory, are prepared to do Book Printing of every de-  
scription, and will furnish estimates promptly upon applica-  
tion.  
**UNIVERSITY PRESS CO.**

**L. Turner & Sons** | Office, south of  
Davis St., west of  
R.R. Tel. 53. | **Livery and  
Boarding Stables**

# The Fidelity Safe Deposit Co.

143 RANDOLPH ST., CHICAGO.

*Withstand the great fire of Oct. 11, 1974, unharmed, saving  
\$11,000,000.*



**Private Safes For Rent from \$5.00 to \$50.00  
PER ANNUM**

**ABSOLUTE SAFETY GUARANTEED.**

VAN W. JOHNSON, President

ROBERT POWELL, Manager

J. H. SIMMONS, Secretary

# The Evanston Index.

Published Weekly, except on Sundays, by  
The Evanston Journal

Entered 1907

— THE INDEX EXPEDIT —

— PUBLISHED WEEKLY —

Subscription Price, \$1.00 Per Annum in Advance.  
Single Copies, 5 CENTS.

— PRINTED BY —

BY THE JOURNAL COMPANY, 110-112  
N. C. STATE ST. - EVANSTON, ILL.  
Published for the Proprietors, and on request  
sent free.

— EVANSTON, ILL., 1907 —

125 DAVIS ST. - EVANSTON, ILL.

H. D. HEDDEN,

+ GROCER +

*At Home in Groceries and Provisions of all kinds*

Wholesale and Retail

Staple and Fancy Groceries,

TEAS AND COFFEES

529 DAVIS ST., COR. BENSON AVE., EVANSTON.

---

EVANSTON  DAIRY.

A. KRAFT, PROPRIETOR.

CONDENSED

MILK + AND + CREAM

131 WASHINGTON AVE. - EVANSTON, ILL.

---

ROBERT F. MUIR

Plain and Ornamental Plasterer

Building Plans, etc., a Specialty

— R. F. BOX, 535. —

Subscribe! Subscribe!

THE

# Evansston - Citizen

## Talmage's Weekly Sermon.

Rich. Hare and Spley. The Family Paper of the Village.

Price, \$2.00 per Year in Advance.

Wm Duffell, Jr.,

Editor and Proprietor.

118 DAVIS STREET

EVANSTON, ILL.

### RATES FOR ADVERTISING

are LOW and can be obtained from  
the Publisher. All kinds of JOB PRINTING  
executed in the neatest manner, and at Reasonable Prices.

VISIT US IN OUR NEW QUARTERS!

---

# • French Laundry •

V. ORTLUND, Proprietor.

---

COLLARS AND CUFFS A SPECIALTY

*Lace Curtains done up with care. All work Guaranteed*

S. W. Cor. Sherman Ave. and Dempster St.

---

GOODS CALLED FOR AND DELIVERED.

---

## FURS!

+ IMPORTANT + FOR + LADIES •

---

Ladies wishing a new seal skin garment or their old ones remodeled either into a Wrap, Walking Jacket or Ulster, will find it to a great advantage, on account of cheaper prices during the summer, to consult at once with

### CHARLES HENNING,

The Practical Furrier,

AT 88 STATE STREET.

POLITE ATTENTION. SATISFACTION GUARANTEED.

# ROSEHILL Cemetery Co.

~~~~~  
BOARD OF MANAGERS.

HON. HENRY W. BLODGETT;      HON. JAMES B. BRADWELL,      FREDERICK TUTTLE,  
WM. H. TURNER,      H. F. LEWIS,      HON. VAN H. HIGGINS

OFFICERS.

FREDERICK TUTTLE, *President.*      WM. H. TURNER, *Vice President and Auditor*  
VAN H. HIGGINS, *Treasurer.*      EUGENE C. LONG, *Secretary*

OFFICE, NO. 159 LA SALLE STREET,

*Room 30 Second Floor, also Room 84 Fifth Floor*



CITY OFFICE,  
159 La Salle St., Chicago.

TELEPHONE { 12101 at Cemetery.  
615 City Office.



# PRINDLE & CO.

## Real Estate Insurance

|                                |   |   |   |   |              |
|--------------------------------|---|---|---|---|--------------|
| Hartford Fire Insurance Co.,   | . | . | . | . | Hartford     |
| German American Insurance Co., | . | . | . | . | New York     |
| Franklin Fire Insurance Co.,   | . | . | . | . | Philadelphia |

524 DAVIS STREET, EVANSTON.

# N. DIDIER,

DEALER IN

## FRESH AND SALT MEATS.

POULTRY, GAME, ETC.,

411 DEMPSTER STREET.

# University Laundry

L. R. BALKEN, Prop.,

Southwest Corner Church St. and Orrington Ave.

ALL WORK DONE WITH CARE.

GOODS SENT FOR AND DELIVERED.

PRICES REASONABLE.

# J. HARGREAVES,

## General • Furniture • Repairer,

—AND—

## UPHOLSTERER.

Carpets Made and Re-laid.

MATTRESS WORK A SPECIALTY.

425 Davis Street. Residence, 1020 Lake Street, EVANSTON, ILL.

# CALIFORNIA FRUIT STORE,

J. SKIBBE, Proprietor.

Choice Fruits of All Kinds, Nuts,  
Raisins, Confectionery.

429 DAVIS STREET.

---

## LILL BROTHERS,

MANUFACTURERS OF

# COMMON <sup>A<sup>N</sup>D</sup> FACE BRICK.

---

YARD, OAKTON AVE.,  
South Evanston.

BUILDERS' EXCHANGE,  
Box 106, Chicago.

---

*OFFICE, Church St., near C., M. & St. P. R. R. Tracks.*

**EVANSTON, - - - - ILLINOIS.**

---

## THOMAS LINDLEY,

‡ Carpenter, † Builder † and † Contractor. †

**ALL WORK GUARANTEED.**

**SHOP, 615 DAVIS STREET.**

*Entrance, W. S. Benson Ave., 2d door S. of Dempster St.*

**EVANSTON, ILL.**

# P. J. SIEBER,

## HOUSE MOVER AND RAISER,

New Sills Supplied when required.

---

420 ASHLAND AVE.,  
EVANSTON, - ILLINOIS.

P. O. Box, 1114.

---

ORDERS SOLICITED.

---

# CONCORDIA CIGAR FACTORY,

C. J. GAERTNER, Proprietor,

Manufacturer of

---



Choice Brands of Cigars

---



---

407-409 DEMPSTER STREET,

Telephone 27.

EVANSTON,

LYMAN BAIRD,

FRANCIS BRADLEY

WYLLYS W BAIRD

GEO. L. WARNER

✽ *ESTABLISHED 1857.* ✽

**BAIRD & BRADLEY,**

Real Estate, Loan & Renting Agency,

90-LA SALLE STREET,-90

CHICAGO.

---

**NEW ENGLAND MUTUAL LIFE**

INSURANCE CO., OF BOSTON, MASS.

✽ **CHARTERED 1835** ✽

Cash and paid-up values under the nonforfeiture law of Massachusetts endorsed upon every policy. Endowment policies issued at former life rates.

**CHAS. B. CLEVELAND, GEN'L AGENT.**

N. W. Corner La Salle and Madison Streets, . . . CHICAGO.

---

**Currey Manufacturing Co.**

---

\* \* \* \* \*

**PAINTS.**

**COLORS,**



**MIXED PAINTS,**



**WHITE LEAD.**

VARNISHES COLORS IN OIL COACH COLORS

ZINC AND PUTTY.

**211 AND 213 CLINTON STREET,**

CHICAGO.

XIV

WYOM POTTEN & Co.



THE  
STANDARD PIANO

WM. S.  
GEO. W.  
E. A. P.

CHI

SH

GREA

Containing

M

A PE

Practic

For

GA.

d Paper

ON

ches.

L,

ORS,

917.73  
E92  
1890

MAIN DRUG STORE,  
Cor. Davis St. & Orrington Ave.  
EVANSTON.

W. C. GARWOOD,

BRAN  
Cor. D

Druggist and Manufacturing Confectioner

GARWOOD'S SODA WATER HAS NO SUPERIOR

CONFECTIONERY STORE,  
605 Orrington Ave.,  
EVANSTON.

CHICAGO OFFICE,  
154 Lake St.

CA  
515

**THE BRYANT & STRATT**  
**CHICAGO BUSINESS COLL**

SHORTHAND INSTITUTE AND ENGLISH TRAINING SCHOOL

— EVERYWHERE RECOGNIZED AS THE —

**FAST BUSINESS UNIVERSALITY OF**

**A MAGNIFICENT NEW CATALOGUE**

Containing 112 Large Pages, including 30 Full-page Engravings on Beautiful Paper.  
MAILED to any address upon receipt of TEN CENTS TO PAY POSTAGE.

**A PERFECT GEM OF ART AND A MASTERLY TREATISE**

Practical Business Training, Shorthand, **=====**

**—===== Typewriting and English**

**For Most Superb Catalogue Ever Published**

Address **H. B. BRYANT & SON, PROPRIETORS**

WASHINGTON STREET, COR. WABASH AVENUE, CHICAGO.

**GEORGE KEY,**  
**Plumbing and Gasfitting**

SANITARY PLUMBING AND VENTILATING A SPECIALTY.

Jobbing in all its Branches Promptly Attended

512 SHERMAN AVE., EVANSTON.