



MINISTÉRIO DO MEIO AMBIENTE

INSTITUTO CHICO MENDES DE CONSERVAÇÃO DA BIODIVERSIDADE

RESERVA BIOLÓGICA GUARIBAS

**Programa Institucional de Bolsas de Iniciação Científica do Instituto Chico Mendes de
Conservação da Biodiversidade- PIBIC/ICMBio**

Relatório de Final

(2014-2015)

**VERTEBRADOS TERRESTRES E PLANTAS COMO ALVOS DE CONSERVAÇÃO
E SUBSÍDIOS À GESTÃO DA REBIO GUARIBAS**

MÉRCIA MARIA ARAÚJO LUNA

AFONSO HENRIQUE LEAL

Mamanguape

Agosto/2015

Resumo

O objetivo deste estudo foi compilar os registros de ocorrências de vertebrados terrestres e plantas na Reserva Biológica (REBIO) Guaribas, classificando como alvo de conservação as espécies presentes em listas de espécies ameaçadas de extinção, e atualizando a lista de espécies exóticas que ocorrem na unidade de conservação (UC). A coleta de dados foi feita a partir de registros de ocorrências de espécies em documentos, datados até janeiro de 2015. Uma vez que não existem avaliações específicas do estado de conservação de espécies na REBIO ou na Paraíba, foram consultadas a Lista Nacional Oficial de Espécies da Flora e a da Fauna Ameaçadas de Extinção, a Lista Vermelha da IUCN, além das listas da fauna ameaçada de oito estados brasileiros. Um total de 1055 espécies foi registrado (402 animais e 653 de plantas). As aves apresentaram maior riqueza, com 209 espécies (52%) e os anfíbios a menor, com 29 (7%). A família mais representativa da flora foi Fabaceae com 83 espécies (8%). Das 1055 espécies, 62 (6%) estão ameaçadas de extinção (56 animais e 6 plantas). Três espécies de aves e uma planta (*Iodopleura pipra leucopygia*, *Penelope superfiliaris alagoensis*, *Odontophorus capueira plumbeicollis* e *Setaria parviflora*, respectivamente) estão classificadas como Criticamente em Perigo (CR). Foram registradas 22 (2%) espécies exóticas (16 de animais e seis de plantas). Os resultados indicam quais devem ser as espécies prioritárias para quais a Reserva deve estimular programas de pesquisa e conservação, uma vez que há poucos dados sobre elas e que fora da UC a perda de habitat aumenta progressivamente ampliando a de ameaça sobre elas.

Palavras-chave: Floresta Atlântica, espécies ameaçadas, unidade de conservação.

Abstract

The aim of this study was to compile the records of occurrences of terrestrial vertebrates and plants in Reserva Biológica (REBIO) Guaribas, qualified as conservation target species present in lists of threatened species and updating the list of exotic species that occur in this protected area. We compiled records of occurrences of species in documents dating up to January 2015. Since there are no specific assessments of species conservation status in REBIO or Paraíba, we consulted the Brazilian National List of threatened species of Plants and the one of threatened species of Fauna and IUCN Red List, in addition to lists of threatened fauna of eight Brazilian states. Of the total number of species recorded were 1055 (402 animals and 653 plants). The birds were the group with the greatest richness, with 209 species (52%) and the one with the lesser richness were the amphibians with 29 (7%). The most representative family of the flora was Fabaceae with 83 species (8%). Of the 1055 species, 62 (6%) are threatened with extinction (56 animals and 6 plants). Three species of birds and one of plant (*Iodopleura pipra leucopygia*, *Penelope superficialis alagoensis*, *Odontophorus capueira plumbeicollis* and *Setaria parviflora*, respectively) are reclassified as Critically Endangered (CR). We registered 22 (2%) exotic species (16 of animals and six of plants). The results indicate which species should be the priority target the Reserve to stimulate research and conservation programs since there is little data on them and out of protected area habitat loss increases progressively, expanding the threat over them.

Keywords: Atlantic Forest, endangered species, protected area.

Lista de Abreviações e Siglas

AL – Alagoas.

CAPES – Coordenação de Aperfeiçoamento de Pessoal de Nível Superior

CBRO – Comitê Brasileiro Comitê de Registros Ornitológicos

CR – Criticamente Ameaçado

CP – Comunicação Pessoal

CRIA – Centro de Referência em Informação Ambiental

EN – Em Perigo

ES – Espírito Santo

GBIF – *Global Biodiversity Information Facility*

IBAMA – Instituto Brasileiro do Meio Ambiente e dos Recursos Naturais Renováveis

IBICT – Instituto Brasileiro de Informação em Ciência e Tecnologia

JBRJ – Jardim Botânico do Rio de Janeiro

ICMBio – Instituto Chico Mendes de Conservação da Biodiversidade

IUCN – *International Union for Conservation of Nature*

MMA – Ministério do Meio Ambiente

MCT – *Ministério da Ciência e Tecnologia*

PA - Paraná

PB – Paraíba

PE – Pernambuco

PE – Provavelmente extinto

PM – Plano de Manejo

PR - Paraná

REBIO – Reserva Biológica

RJ – Rio de Janeiro

RN – Rio Grande do Norte

RS – Rio Grande do Sul

SC – Santa Catarina

SEMA – Secretaria Especial de Meio Ambiente

SISBIO – Sistema de Autorização e Informação em Biodiversidade

SNUC – Sistema Nacional de Unidades de Conservação

SP – São Paulo

UC – Unidade de Conservação

UFPB – Universidade Federal da Paraíba

VU – Vulnerável

Listas de Figuras, Gráficos e Tabelas

| | |
|---|----|
| Figura 1 – Mapa de localização da Reserva Biológica Guaribas (PB). | 10 |
| Gráfico 1 – Riqueza e percentual de vertebrados terrestres da REBIO Guaribas..... | 11 |
| Gráfico 2 – Riqueza e percentual de anfíbios por família..... | 13 |
| Gráfico 3 – Riqueza e percentual de répteis por família. | 14 |
| Gráfico 4 – Riqueza e percentual da avifauna por família. | 16 |
| Gráfico 5 – Riqueza e percentual dos mamíferos por família..... | 18 |
| Tabela 1 – Riqueza da flora da REBIO e suas respectivas famílias. | 19 |

Sumário

| | |
|--|-----|
| Resumo..... | ii |
| Abstract | iii |
| Lista de Abreviações e Siglas | iv |
| Listas de Figuras, Gráficos e Tabelas | vi |
| Sumário | vii |
| 1 Introdução | 8 |
| 2 Objetivos..... | 9 |
| 2.1 Objetivo geral | 9 |
| 2.2 Objetivos específicos | 9 |
| 3 Material e Métodos..... | 9 |
| 3.1 Área de estudo | 9 |
| 3.2 Métodos | 10 |
| 4 Resultados | 11 |
| 4.1 Vertebrados terrestres da Reserva Biológica Guaribas..... | 12 |
| 4.1.1 Anfíbios..... | 12 |
| 4.1.2 Répteis..... | 13 |
| 4.1.3 Aves | 14 |
| 4.1.4 Mamíferos | 17 |
| 4.2 A flora da Reserva Biológica Guaribas..... | 19 |
| 4.3 Temas abordados nas pesquisas consultadas..... | 21 |
| 5 Discussão e Conclusões | 22 |
| 6 Recomendações para o Manejo..... | 25 |
| Agradecimentos | 26 |
| Referências Bibliográficas | 26 |
| Apêndice 1 – Vertebrados Terrestres da Reserva Biológica Guaribas (*espécies ameaçadas, CP - comunicação pessoal). | 31 |
| Apêndice 2 – Plantas da Reserva Biológica Guaribas (*espécies ameaçadas, CP - comunicação pessoal) | 53 |
| Apêndice 3 – Fauna ameaçada de extinção da Reserva Biológica Guaribas e de outros Estados brasileiros de acordo com as categorias estabelecidos pela IUCN (VU – Vulnerável; EM – Em Perigo; CR – Criticamente em Perigo) | 85 |

1 Introdução

Grandes extensões territoriais de paisagens naturais sofreram transformações negativas, especialmente no último século (ZAU, 1998). A geração e difusão de conhecimentos que contribuam para conservação é uma necessidade premente para que os biomas não desapareçam por completo, uma vez que três quartos da biosfera terrestre já foram transformados em antropomas (ELLIS, 2013).

Biodiversidade é o termo que define o conjunto de seres vivos, ou seja, plantas, animais, fungos e microorganismos, numa determinada região e suas relações ecológicas, evolutivas, interações com o meio físico e cultural humano. Conservar a biodiversidade é um compromisso e necessidade dado seu valor intrínseco e seu potencial para beneficiar a sociedade humana. É também uma resposta à crise atual em que as atividades humanas impactam e extinguem em massa espécies e biotas inteiras em diversas regiões do mundo. O Brasil é um país megadiverso, apresentando umas das maiores diversidades de organismos viventes do mundo,

As atividades desenvolvidas em unidades de conservação (UC) têm entre outros objetivos, a produção de conhecimento e a proteção da biodiversidade em diversas escalas, uma vez que estas possuem no seu cerne tanto as propostas da pesquisa científica, quanto de educação, interpretação ambiental e também de efetiva conservação (BRASIL, 2000).

A região do Centro de Endemismo Pernambuco está extremamente impactada pelas ações humanas restando apenas cerca de 12% de seus remanescentes originais de vegetação nativa (RIBEIRO *et al.*, 2009). Na Mata Atlântica nordestina, um número expressivo de espécies de mamíferos de grande porte têm experimentado taxas muito altas de extinção em seus fragmentos (CANALE *et al.*, 2012), fragmentos estes que hoje se apresentam como um mosaico composto por poucas áreas relativamente extensas. O mesmo cenário de perda de diversidade biológica é observado entre as espécies de plantas, especialmente em remanescentes florestais menores que 10 ha ou dominados por habitat de borda (SANTOS *et al.*, 2010). Neste quadro, os fragmentos florestais maiores que 100 ha assumem fundamental importância para a conservação do bioma Mata Atlântica (ZAU, 1998).

Neste sentido, é de grande importância considerar as espécies alvo de conservação como prioridade para busca do conhecimento em prol de sua conservação. Exemplos de espécies alvo de conservação são: espécies ameaçadas ou extintas regionalmente nas listas: mundial (IUCN), nacional (MMA) ou em alguma lista estadual no Brasil; espécies de

interesse tradicional; e espécies consideradas naturalmente raras (distribuição restrita, baixas densidades). Isto se faz urgente para que se compreenda e se busque formas de minimizar os impactos que as atividades humanas (canaviais, exploração madeireira, estradas, cidades etc.) possam estar causando a esta diversidade.

2 Objetivos

2.1 Objetivo geral

O objetivo deste estudo foi compilar os registros de ocorrências de vertebrados terrestres e plantas na Reserva Biológica Guaribas, classificando como alvo de conservação as espécies presentes em listas de espécies ameaçadas de extinção e atualizando a lista de espécies exóticas que ocorrem na Reserva.

2.2 Objetivos específicos

- Atualizar a lista de fauna e flora da REBIO;
- Registrar as espécies exóticas e invasoras da REBIO;
- Identificar os principais alvos de conservação relevantes para a Reserva estimular programas de pesquisa e conservação;
- Inventariar as publicações sobre biodiversidade na REBIO, deixando-as em formato disponível na REBIO

3 Material e Métodos

3.1 Área de estudo

O presente trabalho desenvolveu-se na Reserva Biológica Guaribas, a única UC de proteção integral federal da Paraíba, abrigando ambientes e espécies raras, endêmicas e ameaçadas de extinção da Floresta Atlântica. Ela tem 4.052 ha divididos em três setores (SEMA I, II e III). Localiza-se na Mesorregião da Mata Paraibana e na Microrregião do Litoral Norte. Segundo a classificação de *Köppen*, a região da REBIO está inserida no tipo climático As', caracterizado por ser quente e úmido, de estação seca (outubro a março) no verão e chuvosa (abril a setembro) no inverno. Esse tipo climático possui temperaturas superiores a 18° C no mês menos quente. As chuvas de outono-inverno são provocadas pelos ciclones da Frente Polar Atlântica (IBAMA, 2003).

A REBIO foi criada pelo Decreto Federal nº 98.884, de 25 de janeiro de 1990. Tem como objetivo a preservação integral da biota e demais atributos naturais existentes em seus limites, sem interferência humana direta ou modificações ambientais, excetuando-se as medidas de recuperação de seus ecossistemas alterados e as ações de manejo necessárias para recuperar e reservar o equilíbrio natural, a diversidade biológica e os processos ecológicos (IBAMA, 2003).

Figura 1– Mapade localização da Reserva Biológica Guaribas (PB).

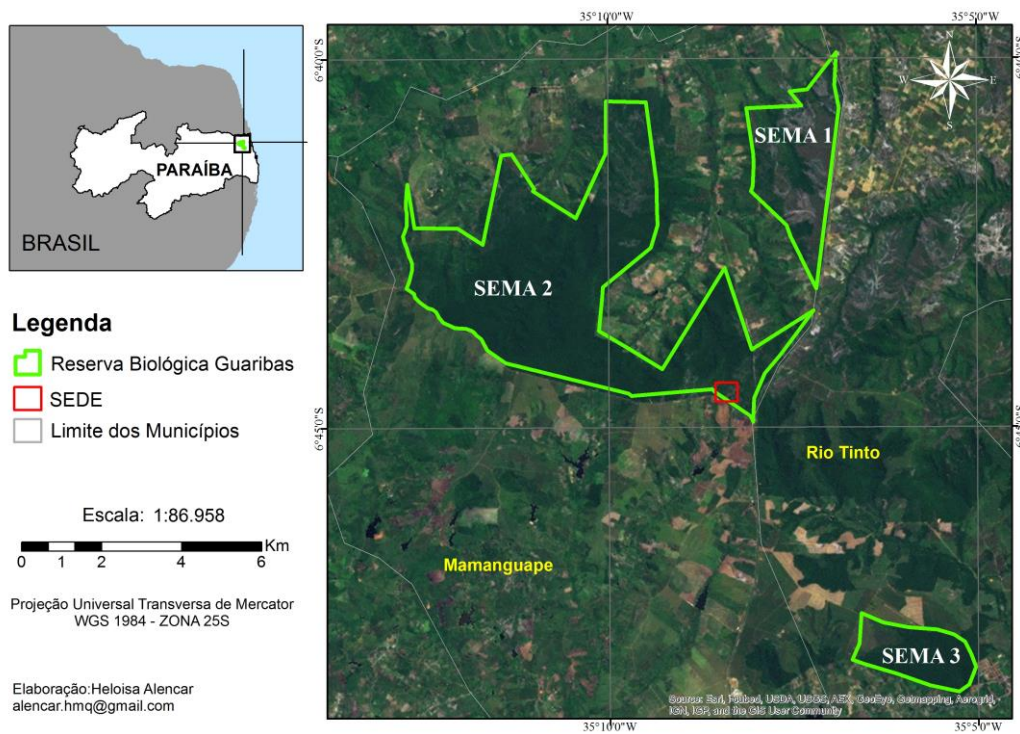

3.2 Métodos

A coleta de dados foi feita a partir de registros de ocorrências de espécies em documentos, datados até janeiro de 2015, impressos ou em formato eletrônico e também com dados originais de campo feitos pela equipe da Reserva e pesquisadores colaboradores. Para a coleta dos dados eletrônicos foram feitas buscas na internet usando palavras-chave nos diversos motores de busca: ScieloBR, Google Scholar, Web of Science, Portal de Periódicos da CAPES, Biblioteca Digital de Dissertações e Teses do IBICT/MCT e bases de dados como do GBIF, CRIA dentre outras. Outras buscas foram nas bibliotecas dos *Campi I* (João Pessoa)

e IV (Rio Tinto) da UFPB, que concentram boa parte da pesquisa já realizada na REBIO Guaribas em nível de graduação e pós-graduação.

Uma vez que não existem avaliações específicas do estado de conservação de espécies na REBIO ou no estado da Paraíba, foram consultadas a Lista Nacional Oficial de Espécies da Flora e da Fauna Ameaçadas de Extinção (Portarias MMA n° 443/2014 e n° 445/2014, respectivamente), a Lista Vermelha das Espécies Ameaçadas da IUCN (União Internacional para Conservação da Natureza) para identificar os alvos de conservação, além das listas da fauna ameaçada de oito estados (Pará, Espírito Santo, Rio de Janeiro, Minas Gerais, São Paulo, Paraná, Rio Grande do Sul e Santa Catarina). A maioria das listas seguiam as categorias e critérios de ameaça estabelecidos pela IUCN, onde: CR – Criticamente em Perigo, EN – Em Perigo e VU – Vulnerável).

Este trabalho foi realizado com a autorização do ICMBio (Solicitação SISBIO 47794 – 1).

4 Resultados

Registrou-se um total de 1055 espécies de vertebrados terrestres e plantas, sendo 402 vertebrados terrestres e 653 plantas. Dentre os grupos de animais (Gráfico 1, Apêndice I), o das aves foi o que apresentou a maior riqueza, com 209 espécies (52%), seguido de 102 espécies de mamíferos (25%), 62 de répteis (16%) e 29 de anfíbios (7%).

Gráfico 1 – Riqueza e percentual de vertebrados terrestres da REBIO Guaribas

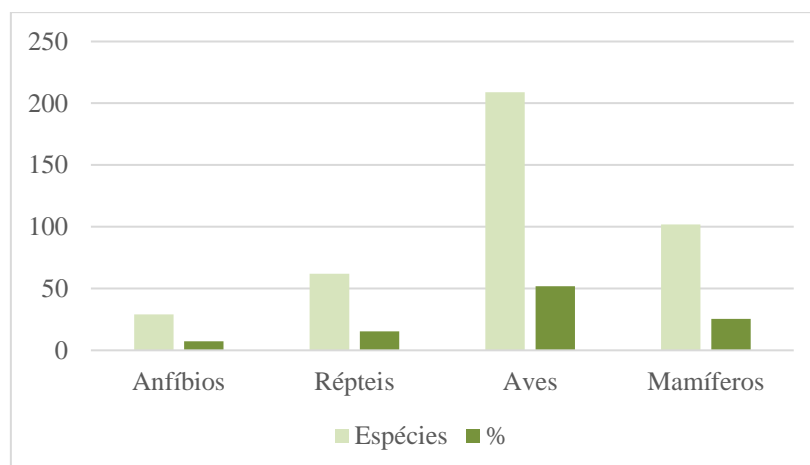

A flora da REBIO também se apresentou de forma diversa com 653 espécies (Apêndice 2) de plantas vasculares distribuídas em 26 espécies de pteridófitas e licófitas, 169 de monocotiledôneas e 458 de eudicotiledôneas. As famílias mais representativas da flora da

REBIO são: Fabaceae com 83 espécies (8%); Poaceae com 57(5%) e Cyperaceae com 44 (4%).

Gráfico 2 - Distribuição das plantas vasculares da REBIO Guaribas

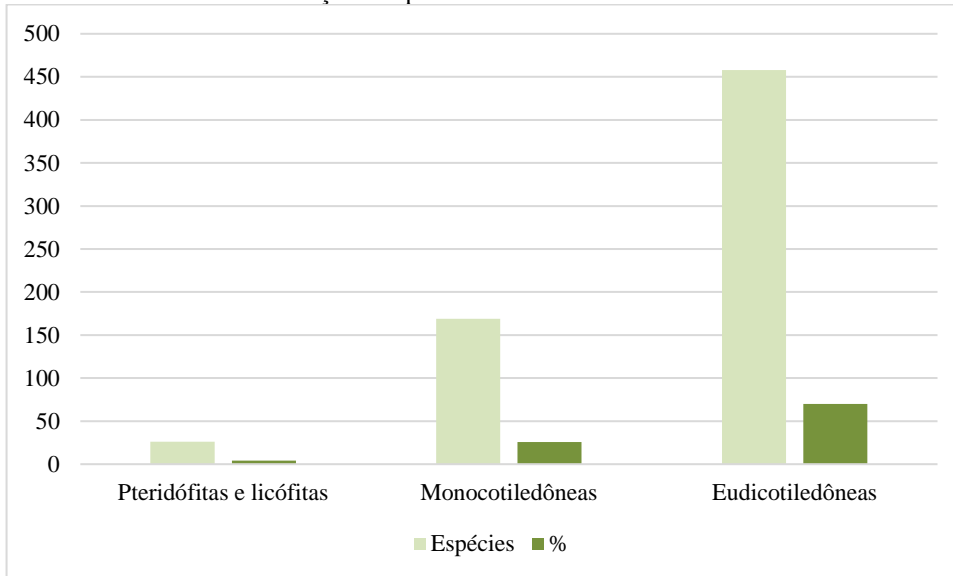

4.1 Vertebrados terrestres da Reserva Biológica Guaribas

4.1.1 Anfíbios

O grupo dos anfíbios foi o que apresentou menor riqueza, com 29 espécies distribuídas em três famílias.

As famílias mais representativas desse grupo foram Hylidae com 16 espécies (67%) e Leptodactylidae com 10 (42%) (IBAMA, 2003). A família Ranidae só apresentou uma espécie (4%), *Rana palmipes* (Gráfico 3).

Vale ressaltar que *Leptodactylus labyrinthicus* encontra-se Criticamente em Perigo (CR) na lista da fauna ameaçada do Rio Grande do Sul de 2008, e a *Phyllomedusa ayeaye* está na lista vermelha (IUCN) também como CR (Apêndice 3).

Gráfico 3– Riqueza e percentual de anfíbios por família.

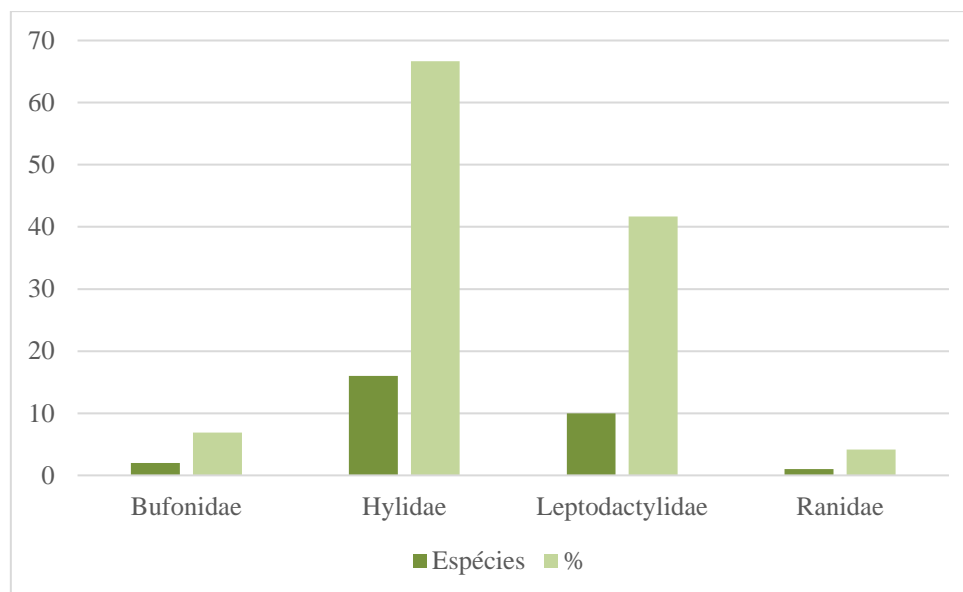

4.1.2 Répteis

Listou-se 58 espécies de répteis pertencentes a 16 famílias: Anphisbaenidae, Boidae, Colubridae, Crocodylidae, Dipsadodae, Elapidae, Gekkonidae, Gymnophthalmidae, Iguanidae, Kinosternidae, Polychrotidae, Scincidae, Telidae, Tropicuridae, Typhlopidae e Vipetidae. As famílias com maior número de espécies foram as Dipsadidae com 26 espécies (42%), Colubridae com 9 (15%) e Gymnophthalmidae e Telidae com 4 espécies cada (6%) (Gráfico4).

Gráfico 4 – Riqueza e percentual de répteis por família.

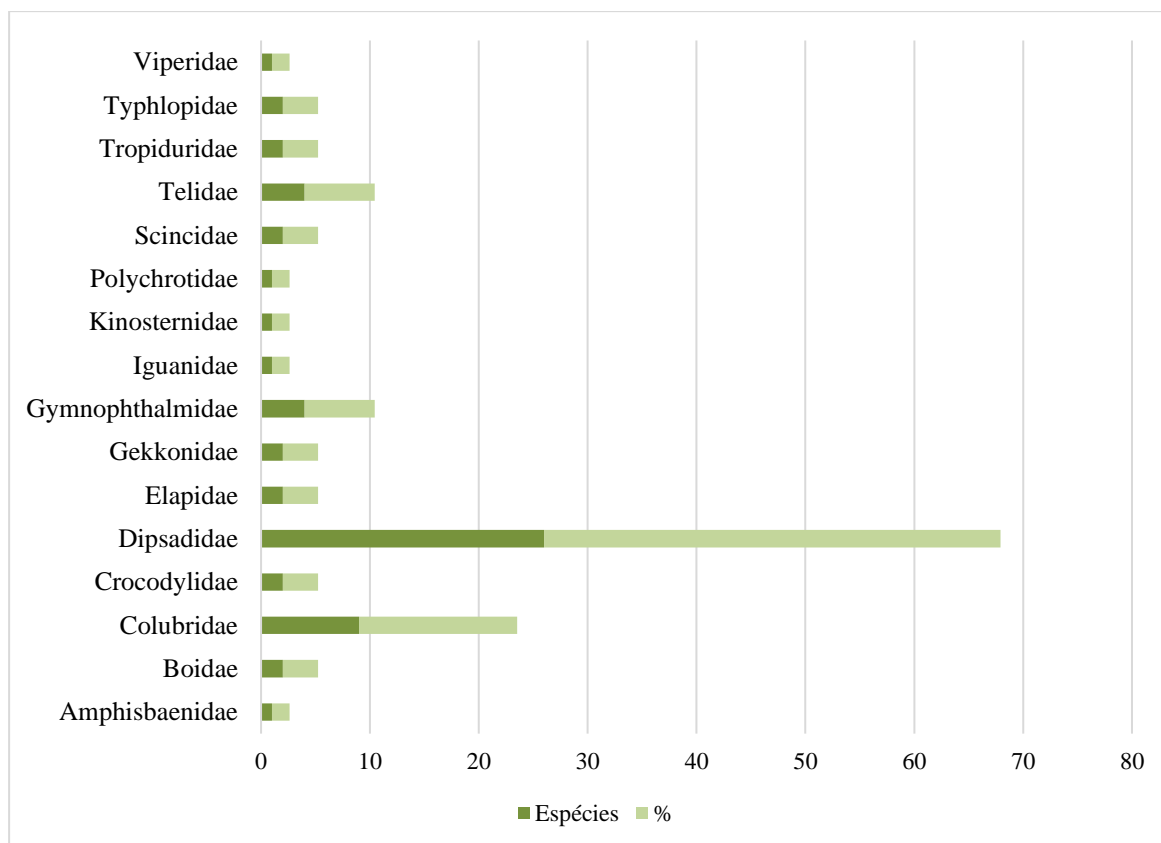

Quatro espécies encontram-se em listas estaduais da fauna ameaçada de extinção. *Caiman latirostris* apresenta-se na categoria de ameaça, estabelecido pela IUCN, como EN (Em Perigo) na lista estadual da fauna ameaçada do Rio de Janeiro. Enquanto *Chironius flavolineatus*, *Pseudoboa nigra* e *Tupinambis merianae* aparecem na lista da fauna ameaçada do Pará (2008) como Vulnerável (VU) e em perigo (EN – Em Perigo). Na lista nacional mais atual, publicada em dezembro de 2014, nenhuma dessas quatro espécies estão ameaçadas, inclusive na lista internacional (IUCN).

4.1.3 Aves

As aves formam o grupo mais biodiverso, com 209 espécies em 46 famílias conforme demonstra o Gráfico 5. A maioria são passeriformes, como já havia sido esclarecido na checklist de Almeida e Teixeira (2010) onde foram registradas 187 espécies pertencentes a 38 famílias, onde 111 são passeriformes (59%) e 76 não passeriformes (41%). De acordo com os autores, 35% dos táxons observados frequentam tanto habitats abertos (tabuleiros e bordas) quanto a mata estacional semidescídua, enquanto que outras 32% ocorrem em ambientes florestais, e as espécies restantes (33%) ocorrem exclusivamente em áreas abertas.

Na REBIO, foram registradas espécies endêmicas e exóticas, dentre as exóticas listamos o peru (*Meleagris gallopavo*), o pato-real (*Anas platyrhynchos*), o sebinho-de-olho-ouro (*Hemitriccus margaritaceiventer*), papa-capim-capuchinho (*Sporophila nigricollis*) e a galinha (*Gallus gallus domesticus*) (CHAVES *et al.*, 2012 ; OLIVEIRA *et al.*, 2012).

Apenas uma espécie endêmica foi registrada para a REBIO Guaribas, *Picumnus fulvescens*, no entanto outros táxons típicos da Mata Atlântica do Norte do Rio São Francisco foram registrados, e.g. *Leucopternis lacemulata*, *Touit surdus*, *Xipholena atripurpurea* (ALMEIDA; TEIXEIRA, 2010). No estudo de Enedino (2013) sobre a comunidade de aves, foram registrados oito importantes aves endêmicas do CEPE.

Aves de ampla distribuição nos biomas Caatinga e Amazônia foram registradas na reserva, exemplos de espécies da Caatinga são: *Columbina minuta*, *Hydropsalis brasiliana* e *Synallaxis frontalis* (PINTO; CAMARGO, 1961). E da Amazônia temos os representantes *Procnias averano*, *Idioptilon zosterops* e *Tyranniscus gracilipes*, cada qual habitando os ambientes mais familiares aos dois biomas (ALMEIDA; TEIXEIRA, 2010).

As famílias mais diversas da avifauna são (Gráfico 5): Tyrannidae com 37 representantes (20%), Fringillidae, Thraupidae e Trochilidae com 6 espécies cada (6%) e Columbidae com 9 (5%).

Gráfico 5 – Riqueza e percentual da avifauna por família.

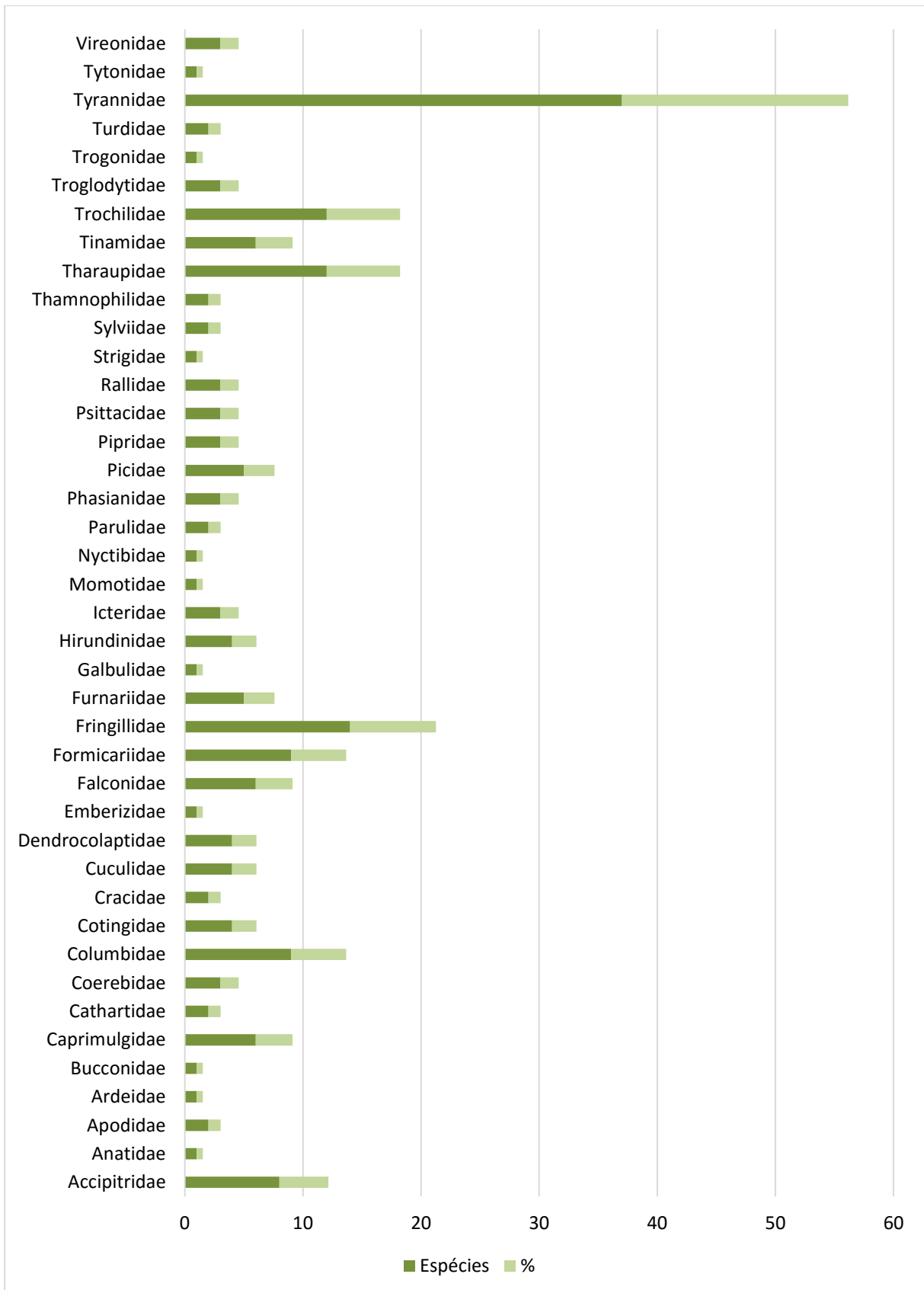

De acordo com a lista oficial da fauna brasileira ameaçada de extinção, a lista vermelha da fauna da REBIO aumentou de 14 para 15 espécies, das quais três aves *Iodopleura pipra leucopygia*, *Penelope superficialis alagoenses* e *Odontophorus capueira plumbeicollis* estão criticamente em perigo (CR). As demais espécies da avifauna ameaçadas de extinção, de acordo com a lista brasileira, são: *Momotus momota macgraviana* (EN), *Herpsilochmus pileatus* (VU), *Xipholena atropurpurea*(VU), *Xiphorhynchus atlanticus* (VU), *Conopophaga melanops nigrifrons* (VU), *Conopophaga lineata cearae* (EN), *Xenops minutus* (VU), *Platyrinchus mystaceus niveigularis* (VU), *Touit surdus* (VU) e *Crypturellus noctivagus zabelê* (VU).

A lista vermelha da IUCN apresenta quatro espécies ameaçadas, sendo duas EN (*Xipholena atropurpurea* e *Myrmeciza ruficauda*) e duas VU (*Touit surdus* e *Herpsilochmus pileatus*). Algumas espécies aparecem em mais de três listas diferentes, como é o caso da *Leucopternis lacernulata* (CR para MG, VU para SC, SP e RJ e no PR aparece sem critério) e *Crypturellus noctivagus zabele* (CR para ES e RS, EN para SC. SP e MG, VU e PE para RJ).

4.1.4 Mamíferos

Os mamíferos formaram o segundo maior grupo com 102 espécies (25%) distribuídas em 28 famílias (Gráfico 6). A família Phyllostomidae apresentou maior riqueza, com 27 espécies (26%), seguida de Cricetidae, com 15 (15 %).

Gráfico 6 – Riqueza e percentual dos mamíferos por família.

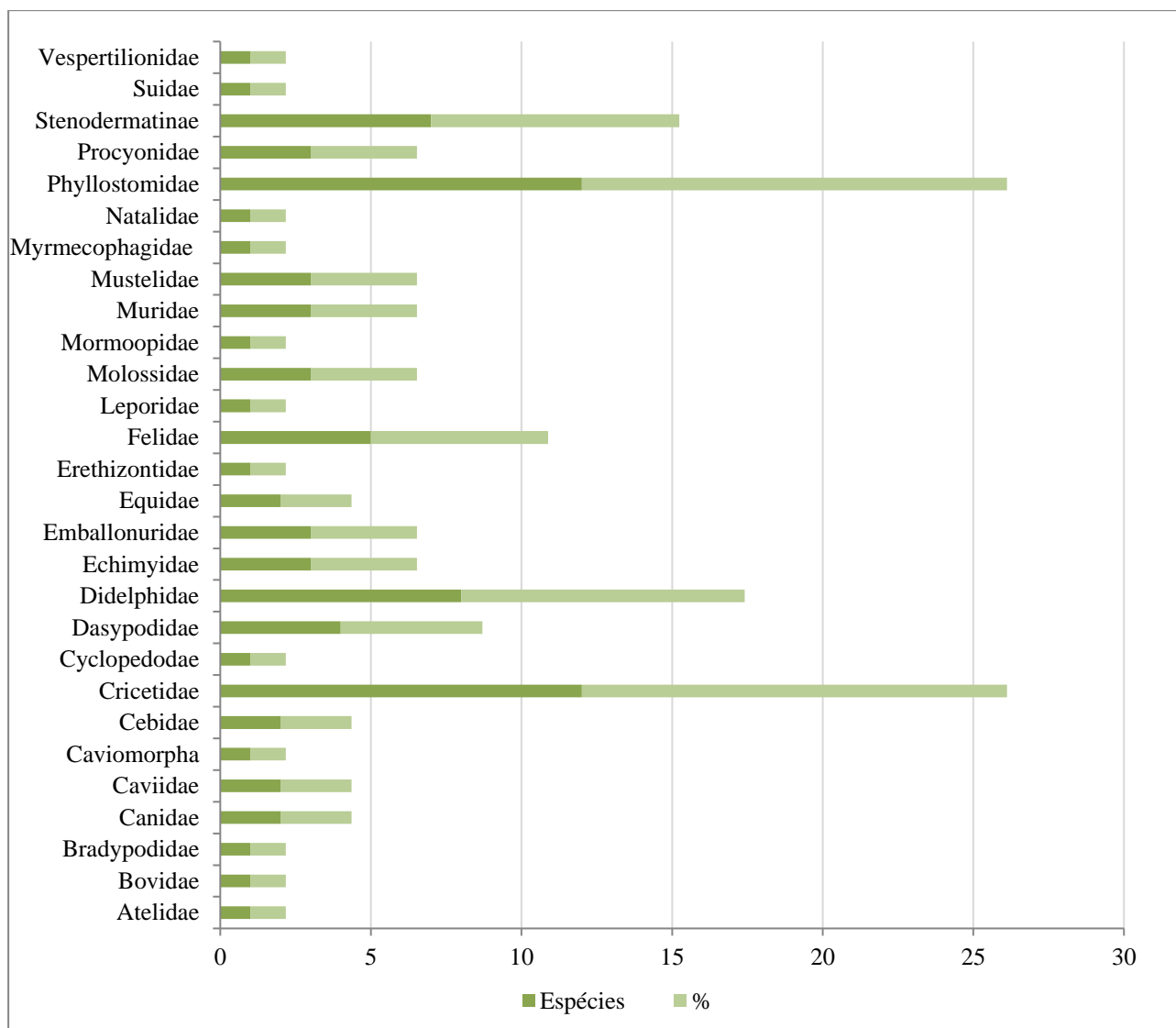

Dos mamíferos de pequeno porte, a terceira família mais representativa foi Didelphidae, com 8 espécies (8%). Os representantes das famílias Muridae são todos exóticos, sendo eles: *Mus musculus* (encontrados até 357m da borda da UC em ambiente de Tabuleiro), *Rattus rattus* (a até 291m da borda) e *Rattus norvegicus* (a até 291m da borda) (ASFORA, 2011; NASCIMENTO, 2012, p. 75).

Além dos Muridae, outros 7 mamíferos exóticos foram registrados: *Bos taurus*, *Canis lupus familiaris*, *Equus ferus caballus*, *Equus africanus asinus*, *Sus scrofa domesticus*, *Felis catus* (CP, Jorge Luiz do Nascimento, ICMBio), *Lepus europaeus* (OLIVEIRA, 2013).

As pesquisas mais recentes (OLIVEIRA; LANGGUTH, 2004; ASFORA; PONTES, 2009) registraram de oito a dez espécies de marsupiais e de sete a 17 espécies de roedores ocorrendo na Mata Atlântica do CEPE, atingindo cerca de 27 espécies.

O Atlas da Fauna Brasileira Ameaçada de Extinção em UC Federais de 2011 (NASCIMENTO; CAMPOS, 2011) traz o gato-maracajá (*Leopardo triginus*, Felidae) como espécie ameaçada. A nova lista da fauna ameaçada do MMA traz três espécies vulneráveis, um da Ordem Carnívora (*Leopardus wiedii*, Felidae, gato-do-mato, gato-maracajá), um morcego (*Lonchorhina aurita*, Natalidae), e um primata (*Alouatta belzebul*, Atelidae, macaco-das-mãos-ruivas, guariba) (Apêndice 3). O *Leopardus triginus* além de estar na lista nacional como EN, ele também aparece como vulnerável na lista internacional e nas estaduais (RS, SP, MG, PR e ES). Outros três mamíferos também aparecem na lista vermelha (IUCN), *Allouata belzebul* (VU), *Cebus flavius* (CR) e *Hylaeamys oniscus* (VU).

4.2 A flora da Reserva Biológica Guaribas

De 653 espécies, as três famílias mais representativas da REBIO são: Fabaceae com 83 espécies (8%); Poaceae com 57(5%) e Cyperaceae com 44 (4%) (Apendece 2). Cyperaceae e Poaceae apresentam gêneros bem adaptados e especializados em tabuleiros (encraves de áreas abertas e fechadas), como aqueles encontrados na REBIO Guaribas (BARBOSA *et al.*, 2011).

Tabela 1 – Riqueza da flora da REBIO e suas respectivas famílias.

| Famílias | n° | Famílias | n° | Famílias | n° |
|---------------------------------|-----------|-----------------------|-----------|-----------------------|-----------|
| | | Angiospermas | | Angiospermas | |
| Pteridófitas e Licófitas | <i>sp</i> | dicotiledôneas | <i>sp</i> | dicotiledôneas | <i>sp</i> |
| Lycopodiaceae | 2 | Aristolochiaceae | 3 | Moraceae | 2 |
| Blennaceae | 5 | Asteraceae | 21 | Myrsinaceae | 1 |
| Dennstaedtiaceae | 1 | Bignoniaceae | 8 | Myrtaceae | 13 |
| Gleicheniaceae | 2 | Bixaceae | 1 | Nyctaginaceae | 5 |
| Hymenophyllaceae | 1 | Boraginaceae | 6 | Ochinaceae | 4 |
| Lindsaeaceae | 1 | Burseraceae | 2 | Olacaceae | 1 |
| Lomariopsidaceae | 2 | Cactaceae | 2 | Onagraceae | 1 |
| Lygodiaceae | 2 | Cannabaceae | 1 | Orobanchaceae | 2 |
| Polypodiaceae | 3 | Capparaceae | 4 | Oxalidaceae | 1 |
| Pteridaceae | 4 | Caryophyllaceae | 1 | Possifloraceae | 3 |

| | | | | | |
|--------------------------------------|----|------------------|----|----------------|----|
| Schizaeaceae | 1 | Celastraceae | 4 | Phytolaccaceae | 5 |
| Thelypteridaceae | 2 | Chrysobalanaceae | 2 | Picramniaceae | 1 |
| Angiospermas monocotiledôneas | | Clusiaceae | 3 | Piperaceae | 4 |
| Amaryllidaceae | 1 | Combretaceae | 1 | Plantaginaceae | 5 |
| Araceae | 5 | Convolvulaceae | 6 | Plumbaginaceae | 1 |
| Arecaceae | 5 | Cucurbitaceae | 3 | Polygonaceae | 14 |
| Asparagales | 1 | Dilleniaceae | 2 | Portulacaceae | 3 |
| Bromeliaceae | 9 | Dioscoreaceae | 2 | Proteaceae | 1 |
| Burmanniaceae | 2 | Droseraceae | 2 | Rhamnaceae | 3 |
| Commeliaceae | 1 | Elaeocarpaceae | 1 | Ranunculaceae | 1 |
| Costaceae | 2 | Erythroxylaceae | 6 | Rubiaceae | 32 |
| Cyclanthaceae | 1 | Euphorbiaceae | 13 | Rutaceae | 1 |
| Cyperaceae | 44 | Gentianaceae | 6 | Salicaceae | 2 |
| Eriocaulaceae | 6 | Hernandiaceae | 1 | Santalaceae | 4 |
| Heliconiaceae | 1 | Hypericaceae | 1 | Sapindaceae | 5 |
| Hypoxidaceae | 1 | Krameriaceae | 1 | Sapotaceae | 2 |
| Iridaceae | 1 | Lamiaceae | 12 | Schoepfiaceae | 1 |
| Marantaceae | 5 | Lecythidaceae | 3 | Simaroubaceae | 3 |
| Orchidaceae | 19 | Fabaceae | 83 | Siparunaceae | 1 |
| Poaceae | 57 | Lentibulariaceae | 7 | Solanaceae | 8 |
| Pontederiaceae | 1 | Linderniaceae | 1 | Sphenocleaceae | 1 |
| Smilacaceae | 1 | Loganiaceae | 1 | Trigoniaceae | 1 |
| Xyridaceae | 4 | Loranthaceae | 4 | Triuridaceae | 1 |
| Angiospermas dicotiledôneas | | Lythraceae | 1 | Turneraceae | 3 |
| Acanthaceae | 4 | Malvaceae | 20 | Urticaceae | 3 |
| Amaranthaceae | 4 | Malpighiaceae | 7 | Verbenaceae | 6 |
| Anarcadiaceae | 4 | Marcgraviaceae | 1 | Violaceae | 1 |
| Annonaceae | 5 | Melastomataceae | 18 | Vitaceae | 1 |
| Apocynaceae | 12 | Molluginaceae | 1 | Vochysiaceae | 1 |
| Araliaceae | 1 | | | Zygophyllaceae | 1 |

Foram registradas seis espécies exóticas na REBIO: *Elaeis guineensis* (coqueiro-de-dendê), *Mimosa caesalpinifolia* (sansão-do-campo), *Sansevieria trifasciata* (espada-de-são-jorge), *Urochloa maxima* (capim-colonião) *Urochloa decumbens* (braquiária), *Syzygium cumini* (jambolão) e *Agave sisalana* (agave), sendo encontradas nos três setores da Reserva.

De acordo com a lista oficial das espécies da flora brasileira ameaçada de extinção de 2014 (Lista do MMA/Portaria nº443 de 2014), seis espécies da REBIO estão ameaçadas de

extinção: *Setaria parviflora* (CR), *Melocactus violaceus* (VU), *Cariniana legalis* (EN), *Apuleia leiocarpa* (VU), *Caesalpinia echinata* (EN) e *Erythroxylum pauferrense* (EN). Nota-se que a *Caesalpinia echinata* (pau-brasil) também se encontra ameaçada de extinção em Alagoas, Bahia, Espírito Santo, Pernambuco, Rio de Janeiro e São Paulo.

4.3 Temas abordados nas pesquisas consultadas

Foram consultados cerca de 180 documentos eletrônicos que abordavam a fauna e a flora da REBIO Guaribas, como monografia, dissertação, tese, fotografias, anais do Seminário de Pesquisa do PIBIC/ICMBio, artigos, listas da fauna e flora ameaçada, além dos documentos impressos, como registros de ocorrência, relatórios técnicos e comunicações pessoais.

No entanto, para compor os nossos registros de fauna e flora da REBIO Guaribas, apenas ¼ de todo material foi pertinente, onde 37% das pesquisas estavam relacionadas à Ecologia de Comunidade, 19% Ecologia de População, 15%. Descrição de novas espécies, 11% *Check list* ou inventariado da fauna e da flora, e 7% abordavam sobre a problemática das espécies exóticas e sobre a Parasitologia associada às aves (Gráfico 7).

Gráfico 7 - Temas abordados nas pesquisas consultadas durante o estudo.

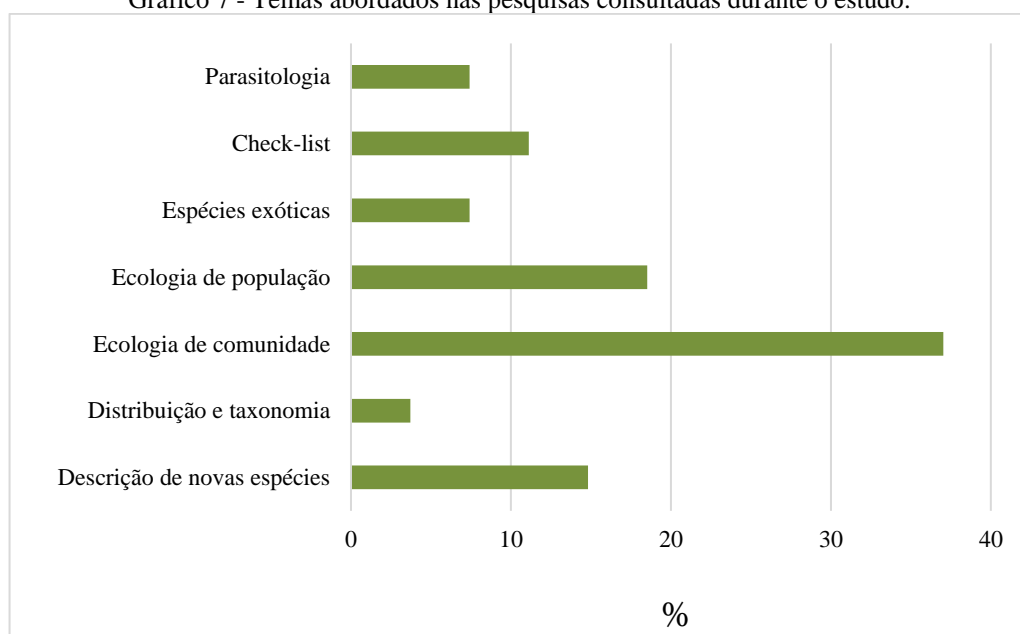

Os trabalhos de Ecologia de Comunidades estavam mais relacionados às estimativas da diversidade de répteis, mamíferos e aves. Já as pesquisas de Ecologia de Populações se

tratavam de dimorfismo sexual, atividade diária, história natural, principalmente de répteis e aves, como também assuntos relacionados a fenologia de plantas.

5 Discussão e Conclusões

A diversidade da REBIO é bem maior que as 1055 espécies encontradas neste estudo. Assim como a quantidade de espécies ameaçadas de extinção, que deve ultrapassar as 62 espécies (56 animais e 6 plantas). Há poucos estudos contemplando os anfíbios na reserva, e dos estudos que já foram realizados ao longo dos 25 anos da REBIO poucos foram publicados e/ou disponibilizados.

Espécies da herpetofauna que não haviam sido citadas no plano de manejo da reserva aparecem em França, Germano e França (2012), numa *check list* das serpentes da REBIO (SEMA II e III) e zona urbana do município de Rio Tinto e nas monografias relacionadas à diversidade de taxocenose e Ecologia de Estradas (RODRIGUES, 2012; OLIVEIRA, 2014 respectivamente). Outras espécies de lagartos e crocodilianos são citadas em artigos recentes (GARBA *et al.*, 2014) e por meio de comunicação (Comunicação pessoal, Lucas Cavalcanti, UFPB), como é o caso da *Dryadossaura nordestina*, lagarto da família Gymnophthalmidae, crocodilianos *Chironius flavolineatus* e *Paleosuchus palpebrosus*, localmente conhecidos como jacaré-do-papo-amarelo e jacaré-coroa ou jacaré-preto, respectivamente. Ambos crocodilianos foram vistos por pesquisadores da UFPB em dois setores distintos da SEMA 2, um no Córrego do Inhão e o outro nas proximidades de Caiana, Mamanguape.

Nota-se que a diversidade de Aves da REBIO foi a maior registrada da fauna. O número de espécies ameaçadas segundo a lista oficial nacional aumentou de 13 para 14. As espécies ameaçadas são acometidas principalmente pela perda, degradação e fragmentação de habitat, pela caça, entre outras atividades humanas (FERNANDES-FERREIRA, 2014). As três espécies listadas como CR (*Iodopleura pipra leucopygia*, *Penelope superfiliaris alagoensis*, *Odontophorus capueira plumbeicollis*) merecem atenção redobrada, uma vez que suas populações são restritas, não ultrapassando 50 indivíduos por sobpopulação e estimam que ainda restam menos de 250 indivíduos maduros para cada espécie (MMA-ICMBio, 2008; ICMBio, 2015).

Além das espécies ameaçadas, as aves domésticas, que são comumente encontradas no entorno da reserva, ensejam ações de conservação relacionadas ao seu controle e erradicação para a conservação de espécies nativas.

Almeida e Teixeira (2010) ressaltam a importância de verificar as espécies que foram registradas na *checklist* da avifauna da REBIO Guaribas por Pinto e Camargo (1961) e não se encontram mais na sua listagem recentede. Ao todo são 19 espécies citadas para o município de Mamanguape: *Aratinga aurea*, *Chelidoptera tenebrosa*, *Xiphorhynchus guttatus*, *Furnarius leucopus*, *Furnarius figulus*, *Automolus leucophthalmus*, *Mymotherula axillaris*, *Pachyramphus viridis*, *Schiffornis turdinus*, *Pitangus lictor*, *Myiarchus ferox*, *Mimus saturninus*, *Platycichla flavipes*, *Anthus lutescens*, *Cacicus cela*, *Cacicus solitarius*, *Paroaria dominicana*, *Oryzoborus angolensis* e *Carduelis yarellii*. Ausência do registro da espécie *Tangara fastuosa* (pintor-verdadeiro) chama a atenção para uma possível extinção local provocada por fatores antrópicos (ENEDINO, 2013).

Surgiram novos registros de ocorrência durante a pesquisa, como é o caso da publicação de VILAR *et al.* (2015) que descreve o primeiro registro de uma espécie amazônica para a Floresta Atlântica, *Ametrida centurio*, um dos quirópteros da lista.

Os representantes das famílias Muridae, exóticos, eventualmente são encontrados na REBIO. Dois exemplares de *Mus musculus* foram coletados no entorno e dentro das instalações da REBIO Guaribas, Mamanguape (ASFORA, 2011). No entanto, em todas os fragmentos da REBIO há registros de espécies exóticas. Também há registros de gatos predadores da fauna nativa, e.g.: aves, serpentes, tapiti (*Sylvilagus brasiliensis*) que na lista estadual da fauna ameaçada do RS e PR se encontra ameaçada (EN para RS).

Estudos realizados entre 2010 e 2013 sobre a fauna silvestre atropelada na PB-071 e BR-101, as rodovias que margeiam a REBIO, registraram um total de 16 novas espécies. sendo 4 anfíbios, 3 répteis, 3 aves e 6 mamíferos (SANTOS, 2012; ALBUQUERQUE, 2013; OLIVEIRA, 2013). Registros recentes da fauna atropelada da REBIO relatam o atropelamento de dois *Puma yagouaroundi* (jaguarundi) espécie ameaçada de extinção. Neste sentido, a BR 101 e a PB 071 são muito impactantes a fauna silvestre, contribuindo para a extinção local de populações de espécies ameaçadas, raras e de baixas densidades populacionais (observação pessoal).

Atenção especial deve ser ao coqueiro-de-dendê (*Elaeis guineenses*) uma vez que na SEMA II estima-se que 3 hectares da mata ciliar do Rio do Barro Branco a flora nativa foi invadida, uma vez que esta planta além de ser exótica é invasora. O dendê é dispersado pelos animais nativos que se alimentam e dessa forma mantém o desenvolvimento de suas populações. Os dendês também são usados como isca para esperas de caça na mata.

Na SEMA III o impacto das espécies invasoras sobre as nativas ainda é maior, uma vez que a unidade é pequena e o seu entorno é mais urbanizado. Neste setor estimou-se que o coqueiro-de-dendê invadiu cerca de 3 hectares (KLÜPPEL; ZILLER., 2012).

Dentro da ciência de invasões biológicas é importante a noção de que as prioridades são estabelecidas com base na viabilidade de controle de espécies exóticas. No caso da REBIO Guaribas, considerando que as áreas invadidas já mapeadas são relativamente pequenas, a viabilidade do controle é alta e os custos seriam relativamente baixos, caracterizando-se uma oportunidade para ação precoce. A falta de ação prática para eliminar os focos de invasão já mapeados equivale a estimular o seu avanço e ampliar a perda de áreas naturais e consequente diversidade biológica (KLÜPPEL; ZILLER., 2012).

Há lacunas no conteúdo das pesquisas, poucos trabalhos abordam à conservação como prioridade para recuperação dos ecossistemas. Informações sobre a importância e o estado de conservação das espécies, na maioria dos trabalhos, não são contempladas. Neste contexto, nota-se que o grupo que menos carece de informações publicadas é o grupo dos anfíbios.

Nesta UC a maioria dos vertebrados de médio e grande porte já não é mais encontrado há mais de uma década e não há informações atualizadas sobre o estado das populações que ainda ali ocorrem para praticamente todas as espécies deste grupo. Poucos projetos de pesquisa focaram, de alguma forma, vertebrados terrestres de médio e grande porte (18,6% dos projetos entre 1990 e 2010) e nenhum foi específico para mamíferos carnívoros motivo pelo qual não há informações sobre este grupo na literatura científica (NASCIMENTO, 2011, p. 121).

Por fim, considerando-se toda a flora e a fauna de vertebrados da REBIO, 6% estão elencados como ameaçadas em alguma lista vermelha e 2% são exóticas e/ou invasoras. As listas das espécies ameaçadas da fauna e da flora indicam quais são as espécies prioritárias para a Reserva estimular programas de pesquisa e conservação uma vez que há poucos dados e que fora da UC a perda de habitat aumenta progressivamente ampliando o sentido de ameaça sobre elas. As espécies exóticas e invasoras exigem ação rápida em alguns casos, pois podem aumentar as ameaças sobre a diversidade local e a perda de espécies dentro da Reserva.

6 Recomendações para o Manejo

- Faz-se necessário ampliar os conhecimentos sobre a biodiversidade da REBIO, principalmente sobre os anfíbios em que a lacuna é maior, e também sobre as espécies ameaçadas;
- Conduzir levantamentos para localizar e determinar o status da população de *Tangara fastuosa* (pintor-verdadeiro), uma vez que o último levantamento da avifauna da REBIO não registrou esta espécie;
- Fazer um novo mapeamento das espécies de plantas exóticas, buscando verificar se houve uma expansão considerada, e posteriormente, estabelecer medidas para erradicar estas espécies antes que seja inviável;
- Gerar mapas de distribuição e ocorrência das populações ameaçadas; indicando áreas para translocação e reintrodução populacional;
- Gerar mapas de impactos e de áreas desconhecidas/pouco abordadas;
- Direcionar esforços para avaliar quantitativamente os efeitos da defaunação no litoral norte da Paraíba;
- Verificar se as espécies-alvo são acometidas pela caça ou exploração madeireira, através da fiscalização, entrevista com a comunidade e da utilização de câmeras trap;
- Aumentar a fiscalização nas áreas de ocorrência, visando coibir a retirada de madeira, para cavão, lenha, uso medicinal, entre outros fins, como também reduzir os impactos de defaunação advindo das atividades cinegéticas;
- Realizar estudos populacionais e referentes à história natural e conservação das espécies-alvo;
- Aumentar a interlocução da REBIO com a comunidade, especialmente nos povoados que são cercados pela REBIO (Pipina e Caiana), buscando desenvolver projetos de Educação Ambiental, para minimizar os impactos decorrentes da caça, exploração madeireira, introdução de espécies exóticas, entre outras atividades antrópicas;
- Criar corredores ecológicos entre os remanescentes de fragmento de Floresta Atlântica do norte da Paraíba;
- Criar passagens aéreas e subterrâneas da REBIO para a terra indígena, cortando a BR-101.
- Instalar redutores eletrônicos de velocidade e placas de sinalização sobre a travessia de animais silvestres na PB-071 e BR-101.

- Licenciar empreendimentos que afetem as espécies ameaçadas em nível local;
- Identificar novas espécies alvo de conservação, como as que se enquadrarem em pelo menos um dos critérios: espécies raras (distribuição restrita, baixas densidades); espécies endêmicas ao CEPE ou Floresta Atlântica; espécies de interesse econômico; as espécies cinegéticas; espécies prejudicadas por espécies exóticas, substituição ou predação e espécies importantes para serviços de suporte (e.g. polinizadores, dispersores);

Agradecimentos

Agradeço a Afonso Henrique Leal e Jorge Luiz do Nascimento pelo apoio técnico, didático e intelectual.

Agradeço a todos os servidores da Reserva Biológica Guaribas pelo apoio às atividades de busca do material compilado, e a Heloisa Alencar pela elaboração do mapa de localização da REBIO.

Agradeço ao Programa de Iniciação Científica (PIBIC-ICMBio) pelo apoio financeiro e incentivo.

Referências Bibliográficas

ALBUQUERQUE, A. C. F. **Estimativas e identificação de áreas de agregação de vertebrados silvestres atropelados no entorno de uma unidade de conservação no nordeste do Brasil.** Monografia, 55p. (Graduação em Ecologia). Universidade Federal da Paraíba, Rio Tinto, Paraíba. 2013.

ALMEIDA, A.C.C.; TEIXEIRA, D.M.. **Aves da Reserva Biológica Guaribas, Mamanguape, Paraíba, Brasil.** *Revista Nordestina de Biologia* 19(2): 3-14, 2010.

BARBOSA et al. **Checklist of the vascular plants of the Guaribas Biological Reserve, Paraíba, Brazil.** *Revista Nordestina de Biologia* 20(2): 79-106, 2011.

BÉRNILS, R.S.; COSTA, H.C. (orgs.). Répteis brasileiros: Lista de espécies. Versão 2012.2. Disponível em: <<http://www.sbherpetologia.org.br/>>. **Sociedade Brasileira de Herpetologia**, 2012.

BRASIL. **Lei 9985 – Regulamenta o Art. 225 da Constituição Federal e institui o SNUC**, 2000.

CANALE, G.R. et al. **Pervasive Defaunation of Forest Remnants in a Tropical Biodiversity Hotspot**. PLoS ONE 7(8): e41671. doi:10.1371/journal.pone.0041671, 2012.

CHAVES *et al.* **Pesquisa de ecto e endoparasitos em aves silvestres e domésticas na REBIO Guaribas e entorno, Paraíba** Anais do IV Seminário de Pesquisa e Iniciação Científica do ICMBio. Iperó, SP, p. 89, Agosto, 2012

CBRO – Comitê Brasileiro de Registros Ornitológicos. **Listas das Aves do Brasil**, 42 p. 2014.

ELLIS, E. C. Sustaining biodiversity and people in the world's anthropogenic biomes. **Current Opinion in Environmental Sustainability**, 5:368,372, 2013.

ENEDINO, T. R. **Comunidade de aves da Reserva Biológica Guaribas, Paraíba, Brasil**. Monografia 86p. (Graduação em Ecologia) – Universidade Federal da Paraíba, Rio Tinto, Paraíba. 2013.

FEIJÓ, A.; LANGGUTH, A. **Mamíferos de médio e grande porte do Nordeste do Brasil: distribuição e taxonomia, com descrição de novas espécies**. Revista Nordestina de Biologia 22(1/2): 3-225, 2013

FERNANDES-FERREIRA, H. **A caça no Brasil: panorama histórico e atual**. Tese de doutorado p. 466 (Doutorado em Zoologia). Universidade Federal da Paraíba. João Pessoa, Paraíba. 2014.

GAMA, S. C. A. **Varição especial da estrutura da taxocenose de lagartos das regiões de tabuleiro da Reserva Biológica Guaribas, Mamanguape – PB.** Monografia, 42p. (Graduação em Ecologia). Universidade Federal da Paraíba, Rio Tinto, Paraíba. 2011.

FRANÇA, R.C., GERMANO, C.E.S., FRANÇA, F.G.R. **Composition of a snake assemblage inhabiting an urbanized area in the Atlantic Forest of Paraíba State, Northeast Brazil.** Biota Neotrop. 12(3): p. 14, 2012.

GARDA, A. A. et al. **Autoecology of Dryadosaura nordestina (Squamata: Gymnophthalmidae) from Atlantic forest fragments in Northeastern Brazil.** ZOOLOGIA 31 (5): 418–425, October, 2014.

ICMBio. **Aves – *Iodopleura pipra leucopygia* Salvin, 1885 – Anambezinho.** Disponível em: <http://www.icmbio.gov.br/portal/biodiversidade/fauna-brasileira/lista-de-especies/5619-especie-5619.html>. Acesso em 10/08/2015. 2015.

JBRJ. **Lista de Espécies da Flora do Brasil.** Disponível *on line* em: <<http://floradobrasil.jbrj.gov.br/>> Acesso em: 22/jun./2014.

KLÜPPEL, M. P. ZILLER, S. R. **Plantas exóticas invasoras na Reserva Biológica Guaribas, Mamanguape, Paraíba.** 1-6 p., 2012.

LACERDA, J. F. **Levantamento da diversidade de pequenos mamíferos não voadores da Reserva Biológica Guaribas, SEMA III, Município de Rio Tinto – Paraíba.** Monografia 42p. (Graduação em Ecologia). Universidade Federal da Paraíba. Rio Tinto, Paraíba. 2013.

MMA-IBAMA. **Plano de Manejo da Reserva Biológica Guaribas,** 520 p., 2003.

MMA-ICMBio. **Plano de Ação Nacional para a Conservação dos Galliformes Ameaçados de Extinção (acaruãs, jacus, jacutingas, mutuns e urus).** Série Espécies Ameaçadas – nº6. Brasília, DF, 2008.

NASCIMENTO, J. L, CAMPOS, I. B. (org.) **Atlas da Fauna Brasileira Ameaçada de Extinção em Unidades de Conservação Federais.** ICMBIO. Brasília, 276p, 2011.

NASCIMENTO, J. L. **Registro recente de gato-maracajá, *Leopardus tigrinus* (Mammalia) na região da Reserva Biológica Guaribas (PB).** Anais III Seminário de Pesquisa ICMBIO, p. 121, 2011.

NASCIMENTO, et al. **Mamíferos exóticos na ReBio Guaribas.** Anais do IV Seminário de Pesquisa e Iniciação Científica do ICMBio, Iperó, SP, p.75, Agosto, 2012.

NUNES, H. L.F. L. **Estratificação vertical da comunidade de morcegos (Mammalia. Chiroptera) em uma área de Mata Atlântica Nordeste do Brasil.** 2013. Dissertação, 75 p. (Mestrado em Zoologia). Universidade Federal da Paraíba, João Pessoa, Paraíba, 2013.

OLIVEIRA, B. S. C. **Aspectos bionômicas de vertebrados silvestres atropelados nas rodovias BR-101 e PB-071 no entorno da Reserva Biológica Guaribas, Brasil.** Monografia, 38 p. (Graduação em Ecologia) – Universidade Federal da Paraíba. Rio Tinto, Paraíba, 2013.

OLIVEIRA, F. F; LANGGUTH, A. **Pequenos Mamíferos (Didelphimorphia e Rodentia de Paraíba e Pernambuco, Brasil.** Rev. Nord. Biol. 18(2): 19-86, 2004.

OLIVEIRA *et al.* **Ocorrência de anticorpos anti-Toxoplasma gondii em aves silvestres e domésticas da Reserva Biológica de Guaribas e do entorno, Estado da Paraíba.** Anais do IV Seminário de Pesquisa e Iniciação Científica ICMBio, Iperó, SP. p. 85 e 86, 2012.

PAGLIA, A.P., *et al.* Lista Anotada dos Mamíferos do Brasil / Annotated Checklist of Brazilian Mammals. 2ª Edição / 2nd Edition. **Occasional Papers in Conservation Biology**, No. 6. Conservation International, Arlington, VA. 76pp, 2012.

PINTO, O. M. de O. e CAMARGO, E. A. 1961 - **Resultados ornitológicos de quatro recentes expedições do Depto. de Zoologia ao nordeste do Brasil, com descrição de seis novas subespécies.** Arquivos de Zoologia, São Paulo 11(9): 193-284, 1961.

RIBEIRO, M.C. et al.. **The Brazilian Atlantic Forest: how much is left, and how is the remaining forest distributed? Implications for conservation.** Biological Conservation 142: 1141-1153, 2009.

RODRIGUES, J. B. **Abundância, Riqueza e Atividade Sazonal de uma taxocenose de serpents em um fragmento de floresta atlântica de Floresta Atlântica no nordeste do Brasil.** Monografia, 28 p. (Graduação em Ecologia). Universidade Federal da Paraíba. Rio Tinto, Paraíba. 2012.

SANTOS, T. R. **Padão sazonal de atropelamentos de vertebrados em duas rodovias no entorno de uma unidade de conservação no nordeste do Brasil.** Monografia 36 p. (Graduação em Ecologia). Universidade Federal da Paraíba, Rio Tinto, Paraíba. 2012.

SEGALLA, M.V. et al. Brazilian amphibians – List of species. Disponível em: <<http://www.sbherpetologia.org.br>>. **Sociedade Brasileira de Herpetologia.** Acesso em: 25 jun. 2014.

SISBIO – Sistema de Autorização e Informação em Biodiversidade/ICMBio.. **Desempenho das Unidades Descentralizadas no SISBIO em 2013.** Fonte: Tabelas da Coordenação do SISBIO / DIBIO / ICMBio, 2013.

VILAR, E, M. et al. **Distribution extension of *Ametrida centurio* Gray, 1847 (Chiroptera, Phyllostomidae): First record in the Brazilian Atlantic Forest.** Check List the journal of biodiversity data **Volume 11(1):** 1503, January, 2015

ZAU, A. S. **Fragmentação da Mata Atlântica.** Rev. Floresta e Ambiente. Vol. 5 (1): 160-170, jan./dez.,1998.

Apêndice 1 – Vertebrados Terrestres da Reserva Biológica Guaribas (*espécies ameaçadas, CP - comunicação pessoal).

| # | Nome científico | Grupo | Classe | Família | Etnoespécie/ Nome vulgar | Fonte de pesquisa | Tipo de registro | Fotos |
|----|---|----------|----------|-----------------|---------------------------------|--|------------------------------|-------|
| 1 | <i>Rhinella jimi</i> (Stevaux, 2002) | Anfibios | Amphibia | Bufoidea | sapo-cururu | Plano de Manejo, 2003 | Coleta e coleção | Sim |
| 2 | <i>Rhinella crucifer</i> Wied-Neuwied, 1821 | Anfibios | Amphibia | Bufoidea | sapo-amarelo, cururu-pequeno | CP Lívio, Ivan UFPB | Coleta e coleção | Não |
| 3 | <i>Scinax cf. rubra</i> | Anfibios | Amphibia | Hylidae | perereca | Plano de Manejo, 2003 | Coleta e coleção | Não |
| 4 | <i>Scinax auratus</i> | Anfibios | Amphibia | Hylidae | perereca | Plano de Manejo, 2003 | Coleta e coleção | Não |
| 5 | <i>Phyllomedusa nordestina</i> (Caramaschi, 2006) | Anfibios | Amphibia | Hylidae | perereca | Plano de Manejo, 2003 | Coleta e coleção | Sim |
| 6 | <i>Hyla sp.</i> | Anfibios | Amphibia | Hylidae | perereca | Plano de Manejo, 2003 | Coleta e coleção | Não |
| 7 | <i>Hyla raniceps</i> | Anfibios | Amphibia | Hylidae | perereca | Plano de Manejo, 2003 | Coleta e coleção | Não |
| 8 | <i>Hyla minuta</i> | Anfibios | Amphibia | Hylidae | perereca | Plano de Manejo, 2003 | Coleta e coleção | Não |
| 9 | <i>Hyla leucophyllata</i> | Anfibios | Amphibia | Hylidae | perereca | Plano de Manejo, 2003 | Coleta e coleção | Não |
| 10 | <i>Hyla gr. Nana</i> | Anfibios | Amphibia | Hylidae | perereca | Plano de Manejo, 2003 | Coleta e coleção | Não |
| 11 | <i>Scinax fuscomarginata</i> | Anfibios | Amphibia | Hylidae | | Taissa, Santos 2012; Oliveira, Bárbara 2013 | Registros visuais | Não |
| 12 | <i>Hyla elegans</i> | Anfibios | Amphibia | Hylidae | perereca | Plano de Manejo, 2003 | Coleta e coleção | Não |
| 13 | <i>Hyla decipiens</i> | Anfibios | Amphibia | Hylidae | perereca | Plano de Manejo, 2003 | Coleta e coleção | Não |
| 14 | <i>Hyla cf. faber</i> | Anfibios | Amphibia | Hylidae | sapo-martelo | Plano de Manejo, 2003 | Coleta e coleção | Não |
| 15 | <i>Hyla branneri</i> | Anfibios | Amphibia | Hylidae | perereca | Plano de Manejo, 2003 | Coleta e coleção | Não |
| 16 | <i>Hyla albomarginata</i> | Anfibios | Amphibia | Hylidae | perereca verde | Plano de Manejo, 2003 | Coleta e coleção | Não |
| 17 | <i>Scinax fuscomarginata</i> | Anfibios | Amphibia | Hylidae | perereca | Albuquerque, Anna 2013 | Registro visual | Não |
| 18 | <i>Dendropsophus oliveirai</i> | Anfibios | Amphibia | Hylidae | | Santana <i>et al.</i> 2011 | Coleta e coleção | Não |
| 19 | <i>Pseudopaludicola cf. ameghini</i> | Anfibios | Amphibia | Leptodactylidae | rãzinha | Plano de Manejo, 2003 | Coleta e coleção | Não |
| 20 | <i>Pleurodema diplolister</i> | Anfibios | Amphibia | Leptodactylidae | rã | Albuquerque, Anna 2013 | Registros visuais | Não |
| 21 | <i>Physalarnus cuvieri</i> | Anfibios | Amphibia | Leptodactylidae | sapo cachorro | Plano de Manejo, 2003 | Coleta e coleção | Não |
| 22 | <i>Leptodactylus troglodytes</i> | Anfibios | Amphibia | Leptodactylidae | rã | Plano de Manejo, 2003 | Coleta e coleção | Não |
| 23 | <i>Leptodactylus labyrinthicus</i> | Anfibios | Amphibia | Leptodactylidae | rã pimenta | Plano de Manejo, 2003 | Coleta e coleção | Não |
| 24 | <i>Leptodactylus fuscus</i> | Anfibios | Amphibia | Leptodactylidae | rã assoviadeira | Plano de Manejo, 2003 | Coleta e coleção | Não |
| 25 | <i>Leptodactylus cf. natalensis</i> | Anfibios | Amphibia | Leptodactylidae | rã | Plano de Manejo, 2003 | Coleta e coleção | Não |
| 26 | <i>Leptodactylus vastus</i> Lutz, 1930 | Anfibios | Amphibia | Leptodactylidae | rã pimenta | Albuquerque, Anna 2013 | Registros visuais | Não |
| 27 | <i>Eleutherodactylus sp.</i> | Anfibios | Amphibia | Leptodactylidae | rãzinha da mata | Plano de Manejo, 2003 | Coleta e coleção | Não |
| 28 | <i>Adenomera cf. andrea</i> | Anfibios | Amphibia | Leptodactylidae | rã | Plano de Manejo, 2003 | Coleta e coleção | Não |
| 29 | <i>Rana palmipes</i> | Anfibios | Amphibia | Raniade | rã aquática | Plano de Manejo, 2003 | Coleta e coleção | Não |
| 30 | <i>Amphisbaena alba</i> | Répteis | Reptilia | Amphisbaenidae | cobra-cega | Albuquerque, Anna 2013 | Registro visual e Coleção | Sim |

| | | | | | | | | |
|----|---|---------|----------|--------------|---------------------------------|---|--|-----|
| 31 | <i>Epicrates assisi</i> (Machado, 1945) | Répteis | Reptilia | Boidae | salamanta, jibóia-arco-íris | França <i>et al.</i> 2012 | Coleção | Sim |
| 32 | <i>Boa constrictor</i> (Linnaeus, 1758) | Répteis | Reptilia | Boidae | jibóia | França <i>et al.</i> 2012 | Coleção | Não |
| 33 | <i>Dipsas indica</i> (Laurenti, 1768) | Répteis | Reptilia | Colubridae | | Oliveira, Bárbara 2013 | Registro visual e Coleção | Sim |
| 34 | <i>Tantilla melanocephala</i> (Linnaeus, 1758) | Répteis | Reptilia | Colubridae | | França <i>et al.</i> 2012 | Coleção | Não |
| 35 | <i>Spilotes pullatus</i> (Linnaeus, 1758) | Répteis | Reptilia | Colubridae | caninana | França <i>et al.</i> 2012 | Registros visuais, Coleta e coleção | Sim |
| 36 | <i>Pseustes sulphureus</i> (Wagler, 1824) | Répteis | Reptilia | Colubridae | paba-pinto | França <i>et al.</i> 2012 | Coleção | Sim |
| 37 | <i>Oxybelis aeneus</i> (Wagler, 1824) | Répteis | Reptilia | Colubridae | cobra-cipó | França <i>et al.</i> 2012 | Coleção | Sim |
| 38 | <i>Drymoluber dichrous</i> (Peters, 1863) | Répteis | Reptilia | Colubridae | | França <i>et al.</i> 2012 | Coleção | Sim |
| 39 | <i>Drymarchon corais</i> (Boie, 1827) | Répteis | Reptilia | Colubridae | | França <i>et al.</i> 2012 | Coleção | Não |
| 40 | <i>Chironius flavolineatus</i> (Jan, 1863) GERMANO, 2013 | Répteis | Reptilia | Colubridae | cobra-cipó | França <i>et al.</i> 2012; Germano, Carlos 2013 | Coleção | Sim |
| 41 | <i>Chironius exoletus</i> (Linnaeus, 1758) | Répteis | Reptilia | Colubridae | cobra-cipó | França <i>et al.</i> 2012 | Coleção | Não |
| 42 | <i>Caiman latirostris</i> (Daudin, 1802) | Répteis | Reptilia | Crocodylidae | jacaré papo amarelo | França <i>et al.</i> 2012 | Coleção | Não |
| 43 | <i>Paleosuchus palpebrosus</i> | Répteis | Reptilia | Crocodylidae | jacaré coroa/Jacaré preto | CP, Lucas Cavalcanti, UFPB | Coleção | Não |
| 44 | <i>Xenodon merremii</i> (Wagler, 1824) | Répteis | Reptilia | Dipsadidae | falsa-jararaca | França <i>et al.</i> 2012 | Coleção | Sim |
| 45 | <i>Thamnodynastes pallidus</i> (Linnaeus, 1758) | Répteis | Reptilia | Dipsadidae | | França <i>et al.</i> 2012 | Coleção | Não |
| 46 | <i>Taeniophallus occipitalis</i> (Jan, 1863) | Répteis | Reptilia | Dipsadidae | | França <i>et al.</i> 2012 | Coleção | Não |
| 47 | <i>Taeniophallus affinis</i> (Günther, 1858) | Répteis | Reptilia | Dipsadidae | | França <i>et al.</i> 2012 | Coleção | Não |
| 48 | <i>Siphlophis compressus</i> (Daudin, 1803) | Répteis | Reptilia | Dipsadidae | | França <i>et al.</i> 2012 | Coleção | Não |
| 49 | <i>Sibynomorphus mikanii</i> (Schlegel, 1837) | Répteis | Reptilia | Dipsadidae | dormideira | França <i>et al.</i> 2012 | Coleção | Sim |
| 50 | <i>Sibynomorphus cf. neuwiedi</i> * <i>Sibynomorphus neuwiedi</i> (Ihering 1911) <i>Jefer rodrigues</i> | Répteis | Reptilia | Dipsadidae | | França <i>et al.</i> 2012 | Coleção | Não |
| 51 | <i>Sibon nebulatus</i> (Linnaeus, 1758) | Répteis | Reptilia | Dipsadidae | | França <i>et al.</i> 2012 | Coleção | Sim |
| 52 | <i>Pseudoboa nigra</i> (Duméril, Bibron & Duméril, 1854) | Répteis | Reptilia | Dipsadidae | cobra-preta | França <i>et al.</i> 2012 | Coleção | Sim |
| 53 | <i>Phimophis guerini</i> (Duméril, Bibron & Duméril, 1854) | Répteis | Reptilia | Dipsadidae | | França <i>et al.</i> 2012 | Coleção | Não |
| 54 | <i>Philodryas patagoniensis</i> (Girard, 1858) | Répteis | Reptilia | Dipsadidae | corre-campo | França <i>et al.</i> 2012 | Coleção | Sim |
| 55 | <i>Philodryas olfersii</i> (Lichtenstein, 1823) | Répteis | Reptilia | Dipsadidae | cobra-verde | França <i>et al.</i> 2012 | Coleção | Sim |
| 56 | <i>Philodryas nattereri</i> (Steindachner, 1870) | Répteis | Reptilia | Dipsadidae | corre-campo | França <i>et al.</i> 2012 | Coleção | Sim |
| 57 | <i>Oxyrhopus trigeminus</i> (Duméril, Bibron & Duméril, 1854) | Répteis | Reptilia | Dipsadidae | coral-falsa | França <i>et al.</i> 2012 | Coleção | Sim |
| 58 | <i>Oxyrhopus guibei</i> (Hoge & Romano, 1978) | Répteis | Reptilia | Dipsadidae | coral-falsa | França <i>et al.</i> 2012 | Coleção | Não |

| | | | | | | | | |
|----|--|---------|----------|------------------|---------------------|--|-------------------------------------|-----|
| 59 | <i>Lygophis dilepis</i> (Cope, 1862) | Répteis | Reptilia | Dipsadidae | | França <i>et al.</i> 2012 | Coleção | Sim |
| 60 | <i>Liophis poecilogyrus</i> (Wied, 1825) | Répteis | Reptilia | Dipsadidae | | França <i>et al.</i> 2012 | Coleção | Sim |
| 61 | <i>Erythrolamprus typhlus</i> (Linnaeus, 1758) | Répteis | Reptilia | Dipsadidae | coral-falsa | Oliveira, Barbara 2013 | Registro visual e coleção | Sim |
| 62 | <i>Erythrolamprus almadensis</i> (Wagler, 1824) GERMANO, 2013 | Répteis | Reptilia | Dipsadidae | | França <i>et al.</i> 2012 | Coleção | Sim |
| 63 | <i>Erythrolamprus taeniogaster</i> (Jan 1866) | Répteis | Reptilia | Dipsadidae | | Rodrigues, Jefter 2012 | | |
| 64 | <i>Imantodes cenchoa</i> (Linnaeus, 1758) | Répteis | Reptilia | Dipsadidae | | França <i>et al.</i> 2012 | Coleção | Não |
| 65 | <i>Helicops angulatus</i> | Répteis | Reptilia | Dipsadidae | cobra-d'água | França <i>et al.</i> 2012 | Coleção | Sim |
| 66 | <i>Boiruna sertaneja</i> (Zaher, 1996) | Répteis | Reptilia | Dipsadidae | cobra-preta | França <i>et al.</i> 2012 | Coleção | Não |
| 67 | <i>Apostolepis longicaudata</i> Gomes, 1921 | Répteis | Reptilia | Dipsadidae | | França <i>et al.</i> 2012 | Coleção | Não |
| 68 | <i>Apostolepis cearensis</i> (Gomes, 1915) | Répteis | Reptilia | Dipsadidae | | França <i>et al.</i> 2012 | Coleção | Não |
| 69 | <i>Oxyrhopus petola</i> (Linnaeus, 1758) | Répteis | Reptilia | Dipsadidae | coral-falsa | França et al 2012 | Coleção | Sim |
| 70 | <i>Micrurus lemniscatus</i> (Linnaeus, 1758) | Répteis | Reptilia | Elapidae | coral-verdadeira | França <i>et al.</i> 2012 | Coleção | Sim |
| 71 | <i>Micrurus aff. Ibiboboca</i> (Merrem, 1820) | Répteis | Reptilia | Elapidae | coral-verdadeira | França <i>et al.</i> 2012 | Coleção | Sim |
| 72 | <i>Hemidactylus mabuia</i> | Répteis | Reptilia | Gekkonidae | lagartixa de parede | Plano de Manejo, 2003 | Coleta e coleção | Não |
| 73 | <i>Gymnodactylus geckoides</i> | Répteis | Reptilia | Gekkonidae | lagartixa da areia | Plano de Manejo, 2003 | Coleta e coleção | Não |
| 74 | <i>Cercosaura ocellata</i> | Répteis | Reptilia | Gymnophthalmidae | calango | Plano de Manejo, 2003 | Coleta e coleção | Não |
| 75 | <i>Dryadossaura nordestina</i> | Répteis | Reptilia | Gymnophthalmidae | | Plano de Manejo, 2003; Garba <i>et al.</i> 2014 | Coleta e coleção | Não |
| 76 | <i>Micrablepharus maximiliani</i> | Répteis | Reptilia | Gymnophthalmidae | bribo do rabo azul | Plano de Manejo, 2003 | Coleta e coleção | Não |
| 77 | <i>Coleodactylus cf. meridionalis</i> | Répteis | Reptilia | Gymnophthalmidae | calanguinho | Plano de Manejo, 2003 | Coleta e coleção | Não |
| 78 | <i>Iguana iguana</i> | Répteis | Reptilia | Iguanidae | camaleão, iguana | Plano de Manejo, 2003 | Coleta e coleção | Não |
| 79 | <i>Kinosternon scorpioides</i> | Répteis | Reptilia | Kinosternidae | tracajá | Plano de Manejo, 2003 | Coleta e coleção | Sim |
| 80 | <i>Polychus acutirostris</i> | Répteis | Reptilia | Polychrotidae | | CP, Lucas C., UFPB | Fotográfico | Sim |
| 81 | <i>Mabuia macrorhyncha</i> | Répteis | Reptilia | Scincidae | bribo | Plano de Manejo, 2003; GAMA, Samara, 2011 | Coleta e coleção | Não |
| 82 | <i>Mabuia cf. heathi</i> | Répteis | Reptilia | Scincidae | bribo | Plano de Manejo, 2003 | Coleta e coleção | Não |
| 83 | <i>Tupinambis merianae</i> (Duméril & Bibron, 1839) | Répteis | Reptilia | Telidae | teiú | Plano de Manejo, 2003; Albuquerque, Anna 2013 | Registros visuais, Coleta e coleção | Sim |
| 84 | <i>Kentropyx calcarata</i> | Répteis | Reptilia | Telidae | calango verde | Plano de Manejo, 2003 | Coleta e coleção | Não |
| 85 | <i>Cnemidophorus ocellifer</i> | Répteis | Reptilia | Telidae | calanguinho | Plano de Manejo, 2003 | Coleta e coleção | Não |
| 86 | <i>Ameiva ameiva</i> | Répteis | Reptilia | Telidae | calango verde | Plano de Manejo, 2003 | Coleta e coleção | Não |
| 87 | <i>Tropidurus torquatos</i> | Répteis | Reptilia | Tropiduridae | lagartixa | Plano de Manejo, 2003 | Coleta e coleção | Não |
| 88 | <i>Tropidurus hispidus</i> | Répteis | Reptilia | Tropiduridae | lagartixa | Plano de Manejo, 2003 | Coleta e coleção | Não |

| | | | | | | | | |
|-----|--|---------|----------|---------------|----------------------------------|---|---|-----|
| 89 | <i>Typhlops paucisquamus</i> (Dixon & Hendricks, 1979) | Répteis | Reptilia | Typhlopidae | | França <i>et al.</i> 2012 | Coleção | Não |
| 90 | <i>Typhlops brongersmianus</i> (Vanzolini, 1976) | Répteis | Reptilia | Typhlopidae | | França <i>et al.</i> 2012 | Lepus | Não |
| 91 | <i>Bothrops leucurus</i> (Wagler, 1824) | Répteis | Reptilia | Viperidae | | França <i>et al.</i> 2012 | Coleção | Sim |
| 92 | <i>Amadonastur lacernulata</i> (Temminck, 1827) | Aves | Aves | Accipitridae | gavião-preguiça, gavião-pombo | Almeida e Teixeira, 2010; Enedino, Thayz 2013 | Registros visuais e/ou auditivos | Não |
| 93 | <i>Ictinia plumbea</i> | Aves | Aves | Accipitridae | gavião-azul | Almeida e Teixeira, 2010 | Registros visuais e/ou auditivos | Não |
| 94 | <i>Elanus leucurus</i> | Aves | Aves | Accipitridae | peneira | Almeida e Teixeira, 2010 | Registros visuais e/ou auditivos | Não |
| 95 | <i>Urubitinga urubitinga</i> | Aves | Aves | Accipitridae | gavião-preto | Almeida e Teixeira, 2010 | Registros visuais e/ou auditivos | Não |
| 96 | <i>Rupornis magnirostris</i> Gmelin, 1788 | Aves | Aves | Accipitridae | gavião-pegapinto/ gavião-carijó | Almeida e Teixeira, 2010; Enedino, Thayz 2013 | Registros visuais e/ou auditivos | Não |
| 97 | <i>Buteo albonotatus</i> | Aves | Aves | Accipitridae | gavião-preto | Almeida e Teixeira, 2010; Enedino, Thayz 2013 | Registros visuais e/ou auditivos | Não |
| 98 | <i>Geranoaetus albicaudatus</i> | Aves | Aves | Accipitridae | gavião-rabobranco | Almeida e Teixeira, 2010; Enedino, Thayz 2013 | Registros visuais e/ou auditivos | Não |
| 99 | <i>Accipiter bicolor</i> | Aves | Aves | Accipitridae | gavião | Almeida e Teixeira, 2010 | Captura e soltura | Não |
| 100 | <i>Anas platyrhynchos</i> * | Aves | Aves | Anatidae | pato-real | Anais/IV Seminário de pesquisa e Iniciação Científica/ICMBIO 2012 | Captura e soltura | Não |
| 101 | <i>Panyptila cayennensis</i> (Gmelin, 1789) | Aves | Aves | Apodidae | andorinhão, andorinhão-estofador | Almeida e Teixeira, 2010 | Registros visuais e/ou auditivos | Não |
| 102 | <i>Chaetura aff. andrei</i> | Aves | Aves | Apodidae | andorinhão | Almeida e Teixeira, 2010 | Registros visuais e/ou auditivos | Não |
| 103 | <i>Butorides striata</i> | Aves | Aves | Ardeidae | socozinho | Almeida e Teixeira, 2010 | Registros visuais e/ou auditivos | Não |
| 104 | <i>Nystalus maculatus</i> (Gmelin, 1788) | Aves | Aves | Bucconidae | fura-barreira | Almeida e Teixeira, 2010 | Captura e soltura/Registros visuais e auditivos | Não |
| 105 | <i>Hydropsalis albicollis</i> | Aves | Aves | Caprimulgidae | bacurau | Almeida e Teixeira, 2010; Albuquerque, Anna 2013 | Registros visuais e/ou auditivos | Não |
| 106 | <i>Lurocalis semitorquatus</i> | Aves | Aves | Caprimulgidae | bacurau | Almeida e Teixeira, 2010 | Registros visuais e/ou auditivos | Não |
| 107 | <i>Hydropsalis brasiliiana</i> | Aves | Aves | Caprimulgidae | bacurau-tesoura | Almeida e Teixeira, 2010 | Coleção e Registros visuais | Não |

| | | | | | | | | |
|-----|--|------|------|---------------|-------------------------------------|--|--|-----|
| | | | | | | | e auditivos | |
| 108 | <i>Chordeiles pusillus</i> | Aves | Aves | Caprimulgidae | bacurauzinho | Almeida e Teixeira, 2010 | Registros visuais e/ou auditivos | Não |
| 109 | <i>Caprimulgus rufus</i> | Aves | Aves | Caprimulgidae | joão-corta-pau | Almeida e Teixeira, 2010; Enedino, Thayz 2013 | Registros visuais e/ou auditivos | Não |
| 110 | <i>Caprimulgus parvulus</i> | Aves | Aves | Caprimulgidae | bacurau | Almeida e Teixeira, 2010 | Registros visuais e/ou auditivos | Não |
| 111 | <i>Coragyps atratus</i> (Bechstein, 1793) | Aves | Aves | Cathartidae | urubu-de-cabeça-preta | Almeida e Teixeira, 2010 | Registros visuais e/ou auditivos | Sim |
| 112 | <i>Cathartes aura</i> (Linnaeus, 1758) | Aves | Aves | Cathartidae | urubu-de-cabeça-vermelha | Almeida e Teixeira, 2010 | Registros visuais e/ou auditivos | Não |
| 113 | <i>Cathartes burrovianus</i> Cassin, 1845 | Aves | Aves | Cathartidae | urubu-de-cabeça-amarela | UFRN, 2013 Livro do curso de campo PPGE | Registro visual | Não |
| 114 | <i>Vanellus chilensis</i> (Molina, 1782) | Aves | Aves | Charadriidae | quero-quero | UFRN, 2013 Livro do curso de campo PPGE | Registro auditivo e visual | Não |
| 115 | <i>Cyanerpes cyaneus</i> | Aves | Aves | Coerebidae | azulinho | Almeida e Teixeira, 2010 | Registros visuais e/ou auditivos | Não |
| 116 | <i>Coereba flaveola</i> (Linnaeus, 1758) | Aves | Aves | Coerebidae | sibito, cambacica | Almeida e Teixeira, 2010; Enedino, Thayz 2013 | Captura e soltura, Registros visuais e auditivos e Registros visuais e auditivos, A, V | Não |
| 117 | <i>Leptotila verreauxi</i> | Aves | Aves | Columbidae | juriti | Almeida e Teixeira, 2010 | Captura e soltura/Registros visuais e auditivos | Não |
| 118 | <i>Leptotila rufaxilla</i> (Richard & Bernard, 1792) | Aves | Aves | Columbidae | juriti-gemedeira | Almeida e Teixeira, 2010; Albuquerque, Anna 2013 | Captura e soltura, Registros auditivos. | Não |
| 119 | <i>Geotrygon montana</i> (Linnaeus, 1758) | Aves | Aves | Columbidae | parirí, pararí | Almeida e Teixeira, 2010; Enedino, Thayz 2013 | Captura e soltura/Registros visuais e auditivos | Não |
| 120 | <i>Columbina talpacoti</i> (Temminck, 1811) | Aves | Aves | Columbidae | rola-cabocla/rolinha-roxa | Almeida e Teixeira, 2010 | Captura e soltura, Registros visuais. | Não |
| 121 | <i>Columbina passerina</i> (Linnaeus, 1758) | Aves | Aves | Columbidae | rolinha | Almeida e Teixeira, 2010 | Captura e soltura, Registros visuais e auditivos | Não |
| 122 | <i>Columbina minuta</i> (Linnaeus, 1766) | Aves | Aves | Columbidae | rola-cambute, rolinha-de-asa-canela | Almeida e Teixeira, 2010 | Captura e soltura | Não |
| 123 | <i>Columba speciosa</i> (Gmelin, 1789) | Aves | Aves | Columbidae | pomba-trocal | Almeida e Teixeira, 2010 | Registros visuais | Não |

| | | | | | | | e/ou auditivos | |
|-----|--|------|------|------------------|---|--|---|-----|
| 124 | <i>Columba cayennensis</i> | Aves | Aves | Columbidae | pomba-galega | Almeida e Teixeira, 2010 | Captura e soltura | Não |
| 125 | <i>Claravis pretiosa</i> | Aves | Aves | Columbidae | rola-azul | Almeida e Teixeira, 2010 | Registros visuais e/ou auditivos | Não |
| 126 | <i>Conopophaga melanops nigrifrons</i> Pinto, 1954 | Aves | Aves | Conopophagidae | chupa-dente-de-máscara; cuspidor-de-máscara-preta | Almeida e Teixeira, 2010; Eredino, Thayz 2013 | Captura e soltura/Registros visuais e auditivos | Não |
| 127 | <i>Conopophaga lineata cearae</i> Cory, 1916 | Aves | Aves | Conopophagidae | cuspidor | Almeida e Teixeira, 2010; Eredino, Thayz 2013 | Captura e soltura/Registros visuais e auditivos | Não |
| 128 | <i>Xipholena atropurpurea</i> (Wied, 1821) | Aves | Aves | Cotingidae | escarradeira, anambé-de-asa-branca | Almeida e Teixeira, 2010 | Registros visuais e/ou auditivos | Não |
| 129 | <i>Procnias averano</i> | Aves | Aves | Cotingidae | ferreiro | Almeida e Teixeira, 2010 | Registros visuais e/ou auditivos | Não |
| 130 | <i>Iodopleura pipra leucopygia</i> Salvin, 1885 | Aves | Aves | Cotingidae | anambezinho | Almeida e Teixeira, 2010 | Coleção/Registros visuais e auditivos | Não |
| 131 | <i>Penelope superciliaris</i> (Temminck, 1815) | Aves | Aves | Cracidae | jacu, Jacupemba | Almeida e Teixeira, 2010 | Registros visuais e/ou auditivos | Não |
| 132 | <i>Ortalis guttata</i> (Spix, 1825) | Aves | Aves | Cracidae | aracuã | Almeida e Teixeira, 2010 | Registros visuais e/ou auditivos | Não |
| 133 | <i>Tapera naevia</i> | Aves | Aves | Cuculidae | peitica, saci | Almeida e Teixeira, 2010 | Captura e soltura/Registros visuais e auditivos | Não |
| 134 | <i>Piaya cayana</i> (Linnaeus, 1766) | Aves | Aves | Cuculidae | alma-de-gato | Almeida e Teixeira, 2010; Albuquerque, Anna 2013 | Registros visuais e/ou auditivos | Não |
| 135 | <i>Crotophaga ani</i> | Aves | Aves | Cuculidae | anum-preto | Almeida e Teixeira, 2010 | Registros visuais e auditivos | Não |
| 136 | <i>Coccyzus euleri</i> | Aves | Aves | Cuculidae | lagarteiro | Almeida e Teixeira, 2010 | Coleção e Registros visuais e auditivos | Não |
| 137 | <i>Dendroplex picus</i> (Gmelin, 1788) | Aves | Aves | Dendrocolaptidae | arapaçu-de-bico-branco | Eredino, Thayz 2013 | Captura e soltura e Registros auditivos | Não |
| 138 | <i>Xiphorhynchus atlanticus</i> (Cory, 1916) | Aves | Aves | Dendrocolaptidae | arapaçu-rajado-do-nordeste | Eredino, Thayz 2013 | Captura e soltura | Não |
| 139 | <i>Xiphorhynchus fuscus</i> (Vieillot, 1818) | Aves | Aves | Dendrocolaptidae | | Eredino, Thayz 2013 | Captura e soltura | Não |

| | | | | | | | | |
|-----|---|------|------|------------------|--|---|--|-----|
| 140 | <i>Xiphorhynchus picus</i> (Gmelin, 1788) | Aves | Aves | Dendrocolaptidae | pinicapau-vermelho, arapaçu-rajado-do-nordeste | Almeida e Teixeira, 2010; Enedino, Thayz 2013 | Captura e soltura/Registros visuais e auditivos | Não |
| 141 | <i>Synallaxis frontalis</i> | Aves | Aves | Dendrocolaptidae | teotônio | Almeida e Teixeira, 2010 | Captura e soltura/Registros visuais e auditivos | Não |
| 142 | <i>Sittasomus griseicapillus</i> (Vieillot, 1818) | Aves | Aves | Dendrocolaptidae | pinicapau-vermelho | Almeida e Teixeira, 2010; Enedino, Thayz 2013 | Captura e soltura/Registros visuais e auditivos | Não |
| 143 | <i>Lepidocolaptes fuscus</i> | Aves | Aves | Dendrocolaptidae | pinicapau-vermelho | Almeida e Teixeira, 2010 | Captura e soltura/Registros visuais e auditivos | Não |
| 144 | <i>Arremon taciturnus</i> (Hermann, 1783) | Aves | Aves | Emberizidae | canário-da-mata, tico-tico-de-bico-preto | Almeida e Teixeira, 2010; Enedino, Thayz 2013 | Captura e soltura/Registros visuais e auditivos | Não |
| 145 | <i>Sporophila nigricollis</i> * | Aves | Aves | Emberizidae | papa-capim-capuchinho | Almeida e Teixeira, 2010; Anais/IV Seminário de pesquisa e Iniciação Científica/ICMBIO 2012 | Captura e soltura | Não |
| 146 | <i>Emberizoides herbicola</i> | Aves | Aves | Emberizidae | canário-do-campo | Almeida e Teixeira, 2010 | Registros visuais e/ou auditivos | Não |
| 147 | <i>Caracara plancus</i> (Miller, 1777) | Aves | Aves | Falconidae | carcará | Almeida e Teixeira, 2010; Enedino, Thayz 2013 | Registros visuais e/ou auditivos | Não |
| 148 | <i>Milvago chimachima</i> | Aves | Aves | Falconidae | carrapateiro | Almeida e Teixeira, 2010 | Registros visuais e/ou auditivos | Não |
| 149 | <i>Micrastur semitorquatus</i> | | | Falconidae | falcão-relógio | Eco de Campo, UFRN, 2013 | | |
| 150 | <i>Micrastur ruficollis</i> | Aves | Aves | Falconidae | gavião-mateiro | Almeida e Teixeira, 2010; UFRN, 2013 Livro do curso de campo PPGE | Captura e soltura; Registro visual e auditivo | Não |
| 151 | <i>Herpetotheres cachinnans</i> | Aves | Aves | Falconidae | acauã, cauã | Almeida e Teixeira, 2010 | Registros visuais e/ou auditivos | Não |
| 152 | <i>Falco sparverius</i> | Aves | Aves | Falconidae | gavião-rapina | Almeida e Teixeira, 2010 | Registros visuais e/ou auditivos | Não |
| 153 | <i>Falco femoralis</i> | Aves | Aves | Falconidae | gavião-coleira | Almeida e Teixeira, 2010 | Registros visuais e/ou auditivos | Não |
| 154 | <i>Thamnophilus punctatus</i> | Aves | Aves | Formicariidae | chorró | Almeida e Teixeira, 2010 | Coleção/Captura e soltura/ Registros visuais e auditivos | Não |

| | | | | | | | | |
|-----|--|------|------|---------------|-------------------------------|---|---|-----|
| 155 | <i>Thamnophilus palliatus</i> | Aves | Aves | Formicariidae | chorró | Almeida e Teixeira, 2010 | Registros visuais e/ou auditivos | Não |
| 156 | <i>Herpsilochmus pileatus</i> (Lechtenstein, 1823) | Aves | Aves | Formicariidae | chorrozinho | Almeida e Teixeira, 2010 | Registros visuais e/ou auditivos | Não |
| 157 | <i>Formicivora rufa</i> | Aves | Aves | Formicariidae | chorrozinho | Almeida e Teixeira, 2010 | Coleção/Registros visuais e auditivos | Não |
| 158 | <i>Sporophila lineola</i> | Aves | Aves | Fringillidae | bigode | Almeida e Teixeira, 2010 | Registros visuais e/ou auditivos | Não |
| 159 | <i>Sporophila leucoptera</i> | Aves | Aves | Fringillidae | chorão | Almeida e Teixeira, 2010 | Captura e soltura/Registros visuais e auditivos | Não |
| 160 | <i>Sporophila albogularis</i> | Aves | Aves | Fringillidae | golado | Almeida e Teixeira, 2010 | Registros visuais e/ou auditivos | Não |
| 161 | <i>Sicalis flaveola</i> | Aves | Aves | Fringillidae | canário | Almeida e Teixeira, 2010 | Registros visuais e/ou auditivos | Não |
| 162 | <i>Schistochlamys melanopis</i> | Aves | Aves | Fringillidae | sanhaçu-coleira | Almeida e Teixeira, 2010 | Registros visuais e/ou auditivos | Não |
| 163 | <i>Saltator maximus</i> | Aves | Aves | Fringillidae | trinca-ferro | Almeida e Teixeira, 2010 | Captura e soltura/Registros visuais e auditivos | Não |
| 164 | <i>Volatinia jacarina</i> | Aves | Aves | Fringillidae | salta-toco | Almeida e Teixeira, 2010 | Captura e soltura/Registros visuais e auditivos | Não |
| 165 | <i>Tiaris fuliginosa</i> | Aves | Aves | Fringillidae | cigarra | Almeida e Teixeira, 2010 | Captura e soltura/Registros visuais e auditivos | Não |
| 166 | <i>Cyanocopsa brissonii</i> Pelzeln, 1868 | Aves | Aves | Fringillidae | azulão | Almeida e Teixeira, 2010 | Captura e soltura/Registros visuais e auditivos | Não |
| 167 | <i>Ammodramus humeralis</i> | Aves | Aves | Fringillidae | tico-rato | Almeida e Teixeira, 2010 | Captura e soltura/Registros visuais e auditivos | Não |
| 168 | <i>Sporophila bouvreuil</i> Sclater 1864 | Aves | Aves | Fringillidae | caboclinho, caboclinho-branco | Almeida e Teixeira, 2010 | Registros visuais e/ou auditivos | Não |
| 169 | <i>Euphonia chlorotica</i> (Linnaeus, 1766) | Aves | Aves | Fringillidae | vim-vim, fim-fim | Almeida e Teixeira, 2010; Eredino, Thayz 2013 | Captura e soltura/Registros visuais e auditivos | Não |
| 170 | <i>Thamnophilus doliatus</i> | Aves | Aves | Furnariidae | chorró | Almeida e Teixeira, 2010 | Captura e soltura/Registros | Não |

| | | | | | | | visuais e auditivos | |
|-----|--|------|------|--------------|----------------------|---|---|-----|
| 171 | <i>Taraba major</i> | Aves | Aves | Furnariidae | chorró | Almeida e Teixeira, 2010 | Captura e soltura/Registros visuais e auditivos | Não |
| 172 | <i>Poecilurus scutatus</i> | Aves | Aves | Furnariidae | estrelinha-preta | Almeida e Teixeira, 2010 | Registros visuais e/ou auditivos | Não |
| 173 | <i>Galbula ruficauda</i> | Aves | Aves | Galbulidae | fura-barreira | Almeida e Teixeira, 2010 | Captura e soltura/Registros visuais e auditivos | Não |
| 174 | <i>Stelgidopteryx ruficollis</i> (Vieillot, 1817) | Aves | Aves | Hirundinidae | andorinha-serradora | Almeida e Teixeira, 2010; Enedino, Thayz 2013 | Registros visuais e/ou auditivos | Não |
| 175 | <i>Progne chalybea</i> | Aves | Aves | Hirundinidae | andorinha | Almeida e Teixeira, 2010 | Registros visuais e/ou auditivos | Não |
| 176 | <i>Progne tapera</i> | Aves | Aves | Hirundinidae | andorinha | Almeida e Teixeira, 2010; Enedino, Thayz 2013 | Registros visuais e/ou auditivos | Não |
| 177 | <i>Pygochelidon cyanoleuca</i> | Aves | Aves | Hirundinidae | andorinha | Almeida e Teixeira, 2010; Enedino, Thayz 2013 | Registros visuais e/ou auditivos | Não |
| 178 | <i>Agelaioides badius</i> | Aves | Aves | Icteridae | papa-arroz | Almeida e Teixeira, 2010; Enedino, Thayz 2013 | Registros visuais e/ou auditivos | Não |
| 179 | <i>Sturnella militaris</i> | Aves | Aves | Icteridae | xexéu-preto | Almeida e Teixeira, 2010; Enedino, Thayz 2013 | Registros visuais e/ou auditivos | Não |
| 180 | <i>Icterus pyrrhopterus</i> (Vieillot, 1819) | Aves | Aves | Icteridae | encontro | UFRN, 2013 Livro do curso de campo PPGE | Registros visuais e auditivos | Não |
| 181 | <i>Icterus cayanensis</i> | Aves | Aves | Icteridae | encontro | Almeida e Teixeira, 2010 | Registros visuais e/ou auditivos | Não |
| 182 | <i>Momotus momota marcgraviana</i> <i>Pinto & Camargo, 1961</i> | Aves | Aves | Momotidae | joão-gurutúba | Almeida e Teixeira, 2010 | Captura e soltura/Registros visuais e auditivos | Não |
| 183 | <i>Nyctibius griseus</i> | Aves | Aves | Nyctibidae | mãe-da-lua | Almeida e Teixeira, 2010 | Registros visuais e/ou auditivos | Não |
| 184 | <i>Basileuterus flaveolus</i> (Baird, 1865) | Aves | Aves | Parulidae | canário-do-mato | Enedino, Thayz 2013 | Captura e soltura/Registros visuais e auditivos | Não |
| 185 | <i>Myiothlypis flaveolus</i> | Aves | Aves | Parulidae | canário-do-chão | Almeida e Teixeira, 2010; Enedino, Thayz 2013 | Coleção/Captura e soltura/Registros visuais e auditivos | Não |
| 186 | <i>Basileuterus culicivorus</i> (Deppe, 1830) | Aves | Aves | Parulidae | puta-puta, pula-pula | Almeida e Teixeira, 2010; Enedino, Thayz 2013 | Captura e soltura/Registros | Não |

| | | | | | | | | |
|-----|---|------|------|-------------|--|--|--|-----|
| | | | | | | | visuais e auditivos | |
| 187 | <i>Passer domesticus</i> (Linnaeus, 1758)* | Aves | Aves | Passeridae | pardal | Albuquerque, Anna 2013 | Registros visuais | Sim |
| 188 | <i>Odontophorus capueira plumbeicollis</i> (Cory, 1915) | Aves | Aves | Phasianidae | capoeira | Almeida e Teixeira, 2010 | Coleção | Não |
| 189 | <i>Gallus gallus domesticus</i> * | Aves | Aves | Phasianidae | galo, galinha | Anais/TVSeminário de pesquisa e Iniciação Científica/ICMBIO 2012 | Captura e soltura | Não |
| 190 | <i>Meleagris gallopavo</i> * | Aves | Aves | Phasianidae | peru | Anais/TVSeminário de pesquisa e Iniciação Científica/ICMBIO 2012 | Captura e soltura | Não |
| 191 | <i>Veniliornis passerinus</i> | Aves | Aves | Picidae | pinicapau | Almeida e Teixeira, 2010 | Captura e soltura/Registros visuais e auditivos | Não |
| 192 | <i>Picumnus fulvescens</i> (Stager, 1961) | Aves | Aves | Picidae | pica-pau-pequeno, pica-pau-anão-canela | Almeida e Teixeira, 2010; Enedino, Thayz 2013 | Coleção/Captura e soltura/Registros visuais e auditivos | Não |
| 193 | <i>Dryocopus lineatus</i> | Aves | Aves | Picidae | pinicapau | Almeida e Teixeira, 2010 | Registros visuais e/ou auditivos | Não |
| 194 | <i>Celeus flavescens</i> | Aves | Aves | Picidae | pinicapau | Almeida e Teixeira, 2010 | Registros visuais e/ou auditivos | Não |
| 195 | <i>Picumnus exilis pernambucensis</i> | Aves | Aves | Picidae | pica-pau | Almeida e Teixeira, 2010 | Registros visuais e/ou auditivos | Não |
| 196 | <i>Ceratopipra rubrocapilla</i> (Temminck, 1821) | Aves | Aves | Pipridae | cabeça-encarnada | Almeida e Teixeira, 2010; Enedino, Thayz 2013 | Registros visuais e/ou auditivos | Não |
| 197 | <i>Manacus manacus</i> (Linnaeus, 1766) | Aves | Aves | Pipridae | rendeira | Almeida e Teixeira, 2010; Enedino, Thayz 2013 | Captura e soltura/Registros visuais e auditivos, A | Não |
| 198 | <i>Chiroxiphia pareola</i> (Linnaeus, 1766) | Aves | Aves | Pipridae | padre, tangará-falso | Almeida e Teixeira, 2010; Enedino, Thayz 2013 | Coleção/Captura e soltura/Registros visuais e auditivos, A | Não |
| 199 | <i>Touit surdus</i> (Kuhl, 1820) | Aves | Aves | Psittacidae | periquito, apuim-de-cauda-amarela | Almeida e Teixeira, 2010 | Registros visuais e/ou auditivos | Não |
| 200 | <i>Forpus xanthopterygius</i> Spix, 1824 | Aves | Aves | Psittacidae | tapacú, tuim | Almeida e Teixeira, 2010; Enedino, Thayz 2013 | Registros visuais e/ou auditivos | Não |
| 201 | <i>Diopsittaca nobilis</i> (Linnaeus, 1758) | Aves | Aves | Psittacidae | maracanã- | UFRN, 2013 Livro do curso | Registros visuais e | |

| | | | | | | | | |
|-----|--|------|------|-----------------|---|---|---|-----|
| | | | | pequena | de campo PPGE | auditivos | | |
| 202 | <i>Amazona amazonica</i> | Aves | Aves | Psittacidae | curica | Almeida e Teixeira, 2010 | Registros visuais e/ou auditivos | Não |
| 203 | <i>Laterallus viridis</i> | Aves | Aves | Rallidae | cambonge | Almeida e Teixeira, 2010 | Registros visuais e/ou auditivos | Não |
| 204 | <i>Aramides cajanea</i> | Aves | Aves | Rallidae | três-potes | Almeida e Teixeira, 2010 | Registros visuais e/ou auditivos | Não |
| 205 | <i>Amaurolimnas concolor</i> | Aves | Aves | Rallidae | siricóia | Almeida e Teixeira, 2010 | Registros visuais e/ou auditivos | Não |
| 206 | <i>Gallinula galeata</i> | Aves | Aves | Rallidae | Frango d'água comum | Albuquerque, Anna 2013 | Registros visuais | Não |
| 207 | <i>Hemitriccus griseipectus</i> (Sneath, 1907) | Aves | Aves | Rhynchocyclidae | maria-de-barriga-branca | Eredino, Thayz 2013 | Registros visuais e auditivos | Não |
| 208 | <i>Athene culicularia</i> (Molina, 1782) | Aves | Aves | Strigidae | coruja-buraqueira | Albuquerque, Anna 2013 | Registros visuais | Não |
| 209 | <i>Otus choliba</i> | Aves | Aves | Strigidae | caburê-de-orelha | Almeida e Teixeira, 2010 | Registros visuais e/ou auditivos | Não |
| 210 | <i>Tyto alba</i> | Aves | Aves | Strigidae | coruja-de-igreja | Almeida e Teixeira, 2010; Albuquerque, Anna 2013 | Registro visual e auditivos | Sim |
| 211 | <i>Poliophtila plumbea</i> (Gmelin, 1788) | Aves | Aves | Sylviidae | balança-rabo-de-chapéu-preto | Almeida e Teixeira, 2010; Eredino, Thayz 2013 | Captura e soltura/Registros visuais e auditivos, A, V | Não |
| 212 | <i>Ramphocaenus melanurus</i> (Vieillot, 1819) | Aves | Aves | Sylviidae | bico-assovelado | Almeida e Teixeira, 2010 | Captura e soltura/Registros visuais e auditivos | Não |
| 213 | <i>Pulsatrix perspicillata</i> (Latham, 1790) | | | Strigidae | Murucututu, Corujão, Coruja-de-garganta-preta | Emmanuel Barreto, wikiaves | | |
| 214 | <i>Formicivora grisea</i> (Boddaert, 1783) | Aves | Aves | Thamnophilidae | papa-formiga-cinza/pardo | Almeida e Teixeira, 2010, Emmanuel Barreto 2015 | Captura e soltura/Registros visuais e auditivos | Não |
| 215 | <i>Dysithamnus mentalis</i> (Temminck, 1823) | Aves | Aves | Thamnophilidae | choquinha-lisa, chorrozinho | Almeida e Teixeira, 2010; UFRN, 2013 Livro do curso de campo PPGE | Captura e soltura/Registros auditivos | Não |
| 216 | <i>Herpsilochmus atricapillus</i> (Pelzeln, 1868) | Aves | Aves | Thamnophilidae | chorozinho-de-chapéu-preto | Eredino, Thayz 2013; UFRN, 2013 Livro do curso de campo PPGE | Registros visuais e auditivos | Não |
| 217 | <i>Herpsilochmus rufimarginatus</i> (Temminck, 1822) | Aves | Aves | Thamnophilidae | chorozinho-de-asa-vermelha | Almeida e Teixeira, 2010; UFRN, 2013 Livro do curso | Registros visuais e auditivos | Não |

| | | | | | | | | |
|-----|--|------|------|----------------|---|--|---|-----|
| 218 | <i>Myrmeciza ruficauda</i> (Wied, 1831) | Aves | Aves | Thamnophilidae | choquinha, formigueira-de- cauda-ruiva | Almeida e Teixeira, 2010; Enedino, Thayz 2013 | Captura e soltura | Não |
| 219 | <i>Thamnophilus pelzelni</i> (Hellmayr, 1924) | Aves | Aves | Thamnophilidae | choca-do- planalto | Enedino, Thayz 2013; UFRN, 2013 Livro do curso de campo PPGE | Registros auditivos | Não |
| 220 | <i>Thamnophilus torquatus</i> (Swainson, 1825) | Aves | Aves | Thamnophilidae | chorró | Almeida e Teixeira, 2010 | Coleção/Captura e soltura/ Registros visuais e auditivos | Não |
| 221 | <i>Tangara sayaca</i> (Linnaeus, 1766) | Aves | Aves | Thraupidae | sanhaçu- cinzento | Almeida e Teixeira, 2010 ; Eredino, Thayz 2013 | Registros visuais e/ou auditivos, A, V | Não |
| 222 | <i>Tangara palmarum</i> (Wied, 1823) | Aves | Aves | Thraupidae | sanhaçu-verde, sanhaçu-do- coqueiro | Almeida e Teixeira, 2010 ; Eredino, Thayz 2013 | Captura e Soltura/ Registros visuais e auditivos | Não |
| 223 | <i>Thlypopsis sordida</i> (d'Orbigny ; Lafresnaye, 1837) | Aves | Aves | Thraupidae | canário-sapé, saí-canário | Almeida e Teixeira, 2010 | Captura e soltura/Registros visuais e auditivos | Não |
| 224 | <i>Tangara cayana</i> (Linnaeus, 1766) | Aves | Aves | Thraupidae | verdelinho, saíra-amarela, sanhaçu- cinzento | Almeida e Teixeira, 2010 ; Eredino, Thayz 2013 | Coleção/Captura e soltura/ Registros visuais e auditivos | Sim |
| 225 | <i>Tachyphonus rufus</i> | Aves | Aves | Thraupidae | tié-preto | Almeida e Teixeira, 2010 | Captura e soltura/Registros visuais e auditivos | Não |
| 226 | <i>Lanio cristatus</i> | Aves | Aves | Thraupidae | lié-da-mata | Almeida e Teixeira, 2010 ; Eredino, Thayz 2013 | Captura e soltura/Registros visuais e auditivos | Não |
| 227 | <i>Schistochlamys ruficapillus</i> | Aves | Aves | Thraupidae | bico-de-veludo | Almeida e Teixeira, 2010 | Captura e soltura/Registros visuais e auditivos | Não |
| 228 | <i>Ramphocelus bresilius</i> | Aves | Aves | Thraupidae | sangue-de-boi | Almeida e Teixeira, 2010 | Registros visuais e/ou auditivos | Não |
| 229 | <i>Nemosia pileata</i> | Aves | Aves | Thraupidae | saíra | Almeida e Teixeira, 2010 | Registros visuais e/ou auditivos | Não |
| 230 | <i>Hemithraupis guira</i> (Linnaeus, 1766) | Aves | Aves | Thraupidae | saíra-de-papo- preto | Almeida e Teixeira, 2010; Eredino, Thayz 2013 | Captura e soltura/Registros visuais e auditivos | Não |

| | | | | | | | | |
|-----|--|------|------|-------------|----------------------------------|--|---|-----|
| 231 | <i>Euphonia violacea</i> | Aves | Aves | Thraupidae | guriatã-de-coqueiro | Almeida e Teixeira, 2010 | Captura e soltura/Registros visuais e auditivos | Não |
| 232 | <i>Dacnis cayana</i> (Linnaeus, 1766) | Aves | Aves | Thraupidae | verdelinho, saí-azul | Almeida e Teixeira, 2010; Enedino, Thayz 2013 | Coleção/Captura e soltura/Registros visuais e auditivos | Não |
| 233 | <i>Rhynchotus rufescens</i> (Temminck, 1815) | Aves | Aves | Tinamidae | nambú-apé | Almeida e Teixeira, 2010 | Registros visuais e/ou auditivos | Não |
| 234 | <i>Nothura maculosa</i> | Aves | Aves | Tinamidae | codorniz | Almeida e Teixeira, 2010 | Registros visuais e/ou auditivos | Não |
| 235 | <i>Crypturellus noctivagus zabele</i> (Wied) | Aves | Aves | Tinamidae | zabelê, jaó-do-litoral | Almeida e Teixeira, 2010 | Registros visuais e/ou auditivos | Não |
| 236 | <i>Crypturellus parvirostris</i> (Wagler, 1827) | Aves | Aves | Tinamidae | pé-encarnado, inhambú-choro | Almeida e Teixeira, 2010 | Captura e soltura | Não |
| 237 | <i>Crypturellus soui</i> | Aves | Aves | Tinamidae | nambú-sabiá | Almeida e Teixeira, 2010 | Coleção | Não |
| 238 | <i>Crypturellus tataupa</i> | Aves | Aves | Tinamidae | nambú-pé-roxo | Almeida e Teixeira, 2010 | Registros visuais e/ou auditivos | Não |
| 239 | <i>Pachyramphus polychopterus</i> (Vieillot, 1818) | Aves | Aves | Tityridae | caneleiro | Almeida e Teixeira, 2010 | Registros visuais e/ou auditivos | Não |
| 240 | <i>Polytmus guainumbi</i> (Pallas, 1764) | Aves | Aves | Trochilidae | beija-flor | Almeida e Teixeira, 2010 | Captura e soltura | Não |
| 241 | <i>Phaethornis ruber</i> (Linnaeus, 1758) | Aves | Aves | Trochilidae | besourinho, rabo-branco-rubro | Almeida e Teixeira, 2010 ; Enedino, Thayz 2013 | Coleção/Captura e soltura/Registros visuais e auditivos | Não |
| 242 | <i>Phaethornis pretrei</i> (Lesson & Dellatre, 1839) | Aves | Aves | Trochilidae | beija-flor-rabo branco-acanelado | Almeida e Teixeira, 2010 ; Enedino, Thayz 2013 | Captura e soltura/Registros visuais e auditivos | Não |
| 243 | <i>Florisuga fuscus</i> | Aves | Aves | Trochilidae | beija-flor-preto | Almeida e Teixeira, 2010 ; Enedino, Thayz 2013 | Registros visuais e/ou auditivos | Não |
| 244 | <i>Heliothryx auritus</i> | Aves | Aves | Trochilidae | beija-flor | Almeida e Teixeira, 2010 | Registros visuais e/ou auditivos | Não |
| 245 | <i>Heliactin bilophus</i> | Aves | Aves | Trochilidae | beija-flor | Almeida e Teixeira, 2010 ; Enedino, Thayz 2013 | Coleção | Não |
| 246 | <i>Glaucis hirsuta</i> | Aves | Aves | Trochilidae | beija-flor besourão | Almeida e Teixeira, 2010 | Captura e soltura/Registros visuais e auditivos | Não |
| 247 | <i>Eupetomena macroura</i> | Aves | Aves | Trochilidae | tesourão | Almeida e Teixeira, 2010 | Captura e soltura/Registros visuais e auditivos | Não |

| | | | | | | | | |
|-----|---|------|------|---------------|---------------------------------------|---|--|-----|
| 248 | <i>Chrysolampis mosquitus</i> | Aves | Aves | Trochilidae | beija-flor | Almeida e Teixeira, 2010 | Registros visuais e/ou auditivos | Não |
| 249 | <i>Chlorostilbon lucidus</i> | Aves | Aves | Trochilidae | beija-flor | Almeida e Teixeira, 2010 ; Enedino, Thayz 2013 | Captura e soltura/Registros visuais e auditivos | Não |
| 250 | <i>Chlorostilbon notatus</i> | Aves | Aves | Trochilidae | beija-flor | Almeida e Teixeira, 2010 ; Enedino, Thayz 2013 | Coleção | Não |
| 251 | <i>Amazilia fimbriata</i> (Gmelin, 1788) | Aves | Aves | Trochilidae | beija-flor-de- veste-preta | Almeida e Teixeira, 2010 ; Enedino, Thayz 2013 | Captura e soltura/Registros visuais e auditivos | Não |
| 252 | <i>Cantorchilus longirostris</i> (Vieillot, 1819) | Aves | Aves | Troglodytidae | | Enedino, Thayz 2013 | Captura e soltura; Registros auditivos | Não |
| 253 | <i>Pheugopedius genibarbis</i> (Swainson, 1838) | Aves | Aves | Troglodytidae | rouxinol, corruíra | Almeida e Teixeira, 2010 ; Enedino, Thayz 2013 | Captura e soltura/Registros visuais e auditivos | Não |
| 254 | <i>Cantorchilus longirostris</i> | Aves | Aves | Troglodytidae | rouxinol | Almeida e Teixeira, 2010; Enedino, Thayz 2013 | Registros visuais e/ou auditivos | Não |
| 255 | <i>Pheugopedius genibarbis</i> (Swainson, 1838) | Aves | Aves | Troglodytidae | pai-avô | Almeida e Teixeira, 2010; Enedino, Thayz 2013 | Captura e soltura | Não |
| 256 | <i>Trogon curucui</i> | Aves | Aves | Trogonidae | perua-choca | Almeida e Teixeira, 2010 | Registros visuais e/ou auditivos | Não |
| 257 | <i>Turdus rufiventris</i> (Vieillot, 1818) | Aves | Aves | Turdidae | sabiá-gongá, sabiá-laranjeira | Almeida e Teixeira, 2010 ; Enedino, Thayz 2013 | Registros visuais e/ou auditivos | Não |
| 258 | <i>Turdus leucomelas</i> (Vieillot, 1818) | Aves | Aves | Turdidae | sabiá- cinentam, sabiá-barranco | Almeida e Teixeira, 2010 ; Enedino, Thayz 2013 | Coleção/Captura e soltura/ Registros visuais e auditivos, A,V | Não |
| 259 | <i>Tyrannus melancholicus</i> | Aves | Aves | Tyrannidae | suiriri | Almeida e Teixeira, 2010 | Captura e soltura/Registros visuais e auditivos | Não |
| 260 | <i>Zimmerius gracilipes</i> | Aves | Aves | Tyrannidae | | Almeida e Teixeira, 2010; Enedino, Thayz 2013 | Coleção | Não |
| 261 | <i>Tolmomyias sulphurescens</i> | Aves | Aves | Tyrannidae | bico-chato | Almeida e Teixeira, 2010 | Registros visuais e/ou auditivos | Não |
| 262 | <i>Tolmomyias flaviventris</i> (Wied, 1831) | Aves | Aves | Tyrannidae | bico-chato- amarelo | Almeida e Teixeira, 2010 ; Enedino, Thayz 2013 | Coleção/Captura e soltura/ Registros visuais e auditivos | Não |
| 263 | <i>Poecilatriccus fumifrons</i> | Aves | Aves | Tyrannidae | sebito | Almeida e Teixeira, 2010 ; Enedino, Thayz 2013 | Captura e soltura/Registros visuais e auditivos | Não |

| | | | | | | | | |
|-----|--|------|------|------------|-------------------|--|---|-----|
| 264 | <i>Todirostrum cinereum</i> | Aves | Aves | Tyrannidae | sebito | Almeida e Teixeira, 2010 | Captura e soltura/Registros visuais e auditivos | Não |
| 265 | <i>Serpophaga subcristata</i> | Aves | Aves | Tyrannidae | cucurutado | Almeida e Teixeira, 2010 | Captura e soltura/Registros visuais e auditivos | Não |
| 266 | <i>Platyrinchus mystaceus niveigularis</i> (Pinto, 1954) | Aves | Aves | Tyrannidae | patinho | Almeida e Teixeira, 2010 | Coleção/Captura e soltura/Registros visuais e auditivos | Não |
| 267 | <i>Pitangus sulphuratus</i> (Linnaeus, 1766) | Aves | Aves | Tyrannidae | bem-te-vi | Almeida e Teixeira, 2010/ Albuquerque, A.C.F 2013 | Registros visuais e auditivos | Não |
| 268 | <i>Mionectes oleagineus</i> (Lichtenstein, 1823) | Aves | Aves | Tyrannidae | abre-asa | Almeida e Teixeira, 2010; Enedino, Thayz 2013 | Captura e soltura/Registros visuais e auditivos | Não |
| 269 | <i>Phyllomyias fasciatus</i> | Aves | Aves | Tyrannidae | piolhinho | Almeida e Teixeira, 2010 | Coleção e Registros visuais e auditivos | Não |
| 270 | <i>Phaeomyias murina</i> | Aves | Aves | Tyrannidae | bagageiro | Almeida e Teixeira, 2010 | Coleção/Captura e soltura | Não |
| 271 | <i>Ornithion inerme</i> | Aves | Aves | Tyrannidae | | Almeida e Teixeira, 2010 | Captura e soltura/Registros visuais e auditivos | Não |
| 272 | <i>Neopelma pallescens</i> (Lafresnaye, 1853) | Aves | Aves | Tyrannidae | quero-cagar | Almeida e Teixeira, 2010; Enedino, Thayz 2013 | Coleção/Captura e soltura/Registros visuais e auditivos | Sim |
| 273 | <i>Myiophobus fasciatus</i> | Aves | Aves | Tyrannidae | filipe | Almeida e Teixeira, 2010 | Captura e soltura/Registros visuais e auditivos | Não |
| 274 | <i>Myiobius barbatus</i> (Gmelin, 1789) | Aves | Aves | Tyrannidae | assanhadinho | Almeida e Teixeira, 2010 ; Enedino, Thayz 2013 | Captura e soltura/Registros visuais e auditivos | Não |
| 275 | <i>Myiarchus tyrannulus</i> (Statius Muller, 1776) | Aves | Aves | Tyrannidae | maria-cavaleira | Almeida e Teixeira, 2010 | Captura e soltura/Registros visuais e auditivos | Não |
| 276 | <i>Tyrannus savana</i> | Aves | Aves | Tyrannidae | bem-ti-vi-tesoura | Almeida e Teixeira, 2010 ; Enedino, Thayz 2013 | Registros visuais e/ou auditivos | Não |
| 277 | <i>Megarhynchus pitangua</i> | Aves | Aves | Tyrannidae | bem-te-vi-patola | Almeida e Teixeira, 2010 | Registros visuais e/ou auditivos | Não |
| 278 | <i>Leptopogon amaurocephalus</i> | Aves | Aves | Tyrannidae | cabeçudo | Almeida e Teixeira, 2010 | Captura e | Não |

| | | | | | | | | |
|-----|--|------|------|------------|---|--|--|-----|
| | | | | | | | soltura/Registros visuais e auditivos | |
| 279 | <i>Legatus leucophaeus</i> (Vieillot, 1818) | Aves | Aves | Tyrannidae | bem-te-viipirata | Almeida e Teixeira, 2010; Enedino, Thayz 2013 | Captura e soltura/Registros visuais e auditivos | Não |
| 280 | <i>Hemitriccus zosterops</i> | Aves | Aves | Tyrannidae | sebito | Almeida e Teixeira, 2010; Enedino, Thayz 2013 | Coleção/Registros visuais e auditivos | Não |
| 281 | <i>Hemitriccus striaticollis</i> | Aves | Aves | Tyrannidae | sebito | Almeida e Teixeira, 2010; Enedino, Thayz 2013 | Registros visuais e/ou auditivos | Não |
| 282 | <i>Hemitriccus margaritaceiventer</i> * (d'Orbigny Lafresnaye, 1837) | Aves | Aves | Tyrannidae | sebinho-de-olho-de-ouro | Almeida e Teixeira, 2010; Anais/IV Seminário de Pesquisa e Iniciação Científica 2012 | Captura e soltura/Registros visuais e auditivos A, V | Não |
| 283 | <i>Fluvicola nengeta</i> | Aves | Aves | Tyrannidae | lavadeira | Almeida e Teixeira, 2010 | Registros visuais e/ou auditivos | Não |
| 284 | <i>Euscarthmus meloryphus</i> | Aves | Aves | Tyrannidae | barulhento | Almeida e Teixeira, 2010 | Captura e soltura/Registros visuais e auditivos | Não |
| 285 | <i>Empidonomus varius</i> (Vieillot, 1818) | Aves | Aves | Tyrannidae | suiriri, bem-te-vi | Almeida e Teixeira, 2010; Enedino, Thayz 2013 | Registros visuais e/ou auditivos | Não |
| 286 | <i>Elaenia mesoleuca</i> | Aves | Aves | Tyrannidae | cucurutado | Almeida e Teixeira, 2010 | Coleção/Captura e soltura | Não |
| 287 | <i>Elaenia flavogaster</i> | Aves | Aves | Tyrannidae | maria-besta | Almeida e Teixeira, 2010 | Coleção/Registros visuais e auditivos | Não |
| 288 | <i>Elaenia cristata</i> Pelzeln, 1868 | Aves | Aves | Tyrannidae | cucurutado-topetudo, guaracava-de-topete-uniforme | Almeida e Teixeira, 2010, Emanuel Barreto wikiaves 2015 | Coleção/Captura e soltura | Não |
| 289 | <i>Elaenia chiriquensis</i> | Aves | Aves | Tyrannidae | cucurutado | Almeida e Teixeira, 2010 | Coleção | Não |
| 290 | <i>Cnemotriccus fuscatus fuscatus</i> (Wied-Neuwied, 1831) | Aves | Aves | Tyrannidae | cucurutado | Almeida e Teixeira, 2010 | Captura e soltura/Registros visuais e auditivos | Não |
| 291 | <i>Casiornis fusca</i> | Aves | Aves | Tyrannidae | caneleiro | Almeida e Teixeira, 2010 | Captura e soltura/Registros visuais e auditivos | Não |
| 292 | <i>Capsiempis flaveola</i> (Lichtenstein, 1823) | Aves | Aves | Tyrannidae | sebinho, marianinha-amarela | Almeida e Teixeira, 2010; Enedino, Thayz 2013 | Captura e soltura/Registros visuais e auditivos | Não |

| | | | | | | | | |
|-----|---|-----------|----------|--------------|--------------------------------------|--|---|-----|
| 293 | <i>Camptostoma obsoletum</i> (Temminck, 1824) | Aves | Aves | Tyrannidae | risadinha | Almeida e Teixeira, 2010; Enedino, Thayz 2013 | Registros visuais e/ou auditivos | Não |
| 294 | <i>Arudinicola leucocephala</i> | Aves | Aves | Tyrannidae | viuvinha | Almeida e Teixeira, 2010; Enedino, Thayz 2013 | Registros visuais e/ou auditivos | Não |
| 295 | <i>Myiarchus ferox</i> (Gmelin, 1789) | Aves | Aves | Tyrannidae | maria-cavaleira | Albuquerque, Anna 2013 | | Não |
| 296 | <i>Vireo olivaceus</i> (Linnaeus, 1766) | Aves | Aves | Vireonidae | juruviara | Almeida e Teixeira, 2010; Enedino, Thayz 2013 | Captura e soltura/Registros visuais e auditivos | Não |
| 297 | <i>Hylophilus amaurocephalus</i> | Aves | Aves | Vireonidae | verdinho-coroa | Almeida e Teixeira, 2010 | Captura e soltura/Registros visuais e auditivos | Não |
| 298 | <i>Cyclarhis gujanensis</i> (Gmelin, 1789) | Aves | Aves | Vireonidae | pitiguari | Almeida e Teixeira, 2010; Enedino, Thayz 2013 | Captura e soltura/Registros visuais e auditivos | Não |
| 299 | <i>Xenops rutilans</i> | Aves | Aves | Xenopidae | bico-virado | Almeida e Teixeira, 2010, Emanuel Barreto wikiaves 2015 | Coleção/Registros visuais e auditivos | Não |
| 300 | <i>Xenops minutus</i> (Sparrman, 1788) | Aves | Aves | Xenopidae | bico-virado- miúdo | Almeida e Teixeira, 2010 | Captura e soltura/Registros visuais e auditivos | Não |
| 301 | <i>Alouatta belzebul</i> (Linnaeus, 1766) | Mamíferos | Mammalia | Atelidae | guariba-de- mãos- -ruivas | Feijó e Languth 2013 | Fotográfico | Não |
| 302 | <i>Bos taurus</i> * | Mamíferos | Mammalia | Bovidae | boi | CP, Jorge Luiz Nascimento, ICMBio | Fotográfico | Sim |
| 303 | <i>Bradypus variegatus</i> Schinz, 1825 | Mamíferos | Mammalia | Bradypodidae | preguiça-de- garganta- -marrom | Feijó e Languth 2013 | Coleção | Não |
| 304 | <i>Cerdocyon thous</i> (Linnaeus, 1766) | Mamíferos | Mammalia | Canidae | cachorro-do- mato, raposinha | Feijó e Languth 2013, Albuquerque, Anna 2013 | Registros visuais e Coleção | Sim |
| 305 | <i>Canis lupus familiaris</i> * | Mamíferos | Mammalia | Canidae | cachorro doméstico | Anais/IVSeminário de pesquisa e Iniciação Científica/ICMBIO 2012 | Coleção | Não |
| 306 | <i>Cavia aperea</i> (Erxleben, 1777) | Mamíferos | Mammalia | Caviidae | preá | Albuquerque, Anna, 2013 | Registro visual | Não |
| 307 | <i>Lepus europaeus</i> (Pallas, 1778)* | Mamíferos | Mammalia | Leporidae | | Oliveira, Barbara 2013 | | Não |

| | | | | | | | | |
|-----|--|-----------|----------|-------------|---------------------------|---|------------------|-----|
| 308 | <i>Galea spixii</i> (Wagker, 1831) | Mamíferos | Mammalia | Caviidae | | Asfora, Paulo 2011 | Coleção | Sim |
| 309 | <i>Hydrochoerus hydrochaeris</i> | Mamíferos | Mammalia | Caviomorpha | capivara | Registro de Fauna REBIO Guaribas | Fotográfico | Sim |
| 310 | <i>Callithrix jacchus</i> (Linnaeus, 1758) | Mamíferos | Mammalia | Cebidae | sagüi-de-tufo-branco | Feijó e Languth, 2013; Albuquerque, Anna 2013 | Coleção | Sim |
| 311 | <i>Holochilus brasiliensis</i> (Desmarest, 1819) | Mamíferos | Mammalia | Cricetidae | rato-d'água | Lacerda, Jaciara 2013 | Coleção | Não |
| 312 | <i>Wiedomys pyrrohynchus</i> (Wied-Neuwied 1821) | Mamíferos | Mammalia | Cricetidae | | Asfora, Paulo 2011 | Fotográfico | Sim |
| 313 | <i>Rhipidomys mastacalis</i> (Lund, 1840) | Mamíferos | Mammalia | Cricetidae | rato-xuáu, rato-da-árvore | Asfora, Paulo 2011 | Coleção | Sim |
| 314 | <i>Oligoryzomys moojjeni</i> Weksler & Bonvicino, 2005 | Mamíferos | Mammalia | Cricetidae | | Asfora, Paulo 2011 | Coleção | Sim |
| 315 | <i>Oligoryzomys fornesi</i> (Massoia, 1973) | Mamíferos | Mammalia | Cricetidae | | Asfora, Paulo 2011 | Coleção | Sim |
| 316 | <i>Oligoryzomys nigripes</i> (Olfers, 1818). | | | Muridae | ratinho-de-rabo-comprido | Lacerda, 2013 | | |
| 317 | <i>Oecomys catherinae</i> Thomas, 1909 | Mamíferos | Mammalia | Cricetidae | | Asfora, Paulo 2011 | Coleção | Sim |
| 318 | <i>Nectomys rattus</i> (Pelzeln, 1883) | Mamíferos | Mammalia | Cricetidae | | Asfora, Paulo 2011 | Coleção | Sim |
| 319 | <i>Nectomys squamipes</i> (Brants, 1827) | Mamíferos | Mammalia | Cricetidae | rato-d'água | Lacerda, Jaciara 2013 | Coleta e coleção | Não |
| 320 | <i>Necomys lasiurus</i> (Lund, 1838) | Mamíferos | Mammalia | Cricetidae | rato-do-mato Pixuna | Asfora, P. H. 2011; Lacerda, 2013 | Coleção | Sim |
| 321 | <i>Hylaeamys oniscus</i> (Thomas, 1904) | Mamíferos | Mammalia | Cricetidae | | Asfora, Paulo 2011 | Coleção | Sim |
| 322 | <i>Holochilus sciureus</i> Wagner, 1842 | Mamíferos | Mammalia | Cricetidae | | Asfora, Paulo 2011 | Coleção | Sim |
| 323 | <i>Calomys expulsus</i> (Lund, 1841) | Mamíferos | Mammalia | Cricetidae | ratinho-de-cauda-curta | Asfora, Paulo 2011; Lacerda, Jaciara 2013 | Coleção | Sim |
| 324 | <i>Cerradomys langguthi</i> Percequillo, Hingst-Zaher e Bonvicino 2008 | Mamíferos | Mammalia | Cricetidae | | Asfora, Paulo 2011 | Coleção | Não |

| | | | | | | | | |
|-----|--|-----------|----------|---------------|---|---|------------------------|-----|
| 325 | <i>Akodon cursor</i> (Winge, 1887) | Mamíferos | Mammalia | Cricetidae | rato-catita, rato-do-chão | Asfora, Paulo 2011; Lacerda, Jaciara 2013 | Coleção | Sim |
| 326 | <i>Cyclopes didactylus</i> (Linnaeus, 1758) | Mamíferos | Mammalia | Cyclopedodae | tamanduá-i | Feijó e Languth 2013 | Coleção | Não |
| 327 | <i>Cabassous unicinctus</i> (Linnaeus, 1758) | Mamíferos | Mammalia | Dasypodidae | tatu-de-rabomole | Albuquerque, Anna 2013 | | Não |
| 328 | <i>Euphractus sexcinctus</i> (Linnaeus, 1758) | Mamíferos | Mammalia | Dasypodidae | tatu-peba, Peba | Feijó e Languth 2013 | Coleção | Não |
| 329 | <i>Dasypus novemcinctus</i> Linnaeus, 1758 | Mamíferos | Mammalia | Dasypodidae | tatu-galinha, tatu-verdadeiro | Feijó e Languth 2013 | Coleção | Não |
| 330 | <i>Cabassous tatouay</i> (Desmarest, 1804) | Mamíferos | Mammalia | Dasypodidae | tatu-de-rabomole-grande tatu-rabo-de-couro | Feijó e Languth 2014 | Coleção | Não |
| 331 | <i>Dasyprocta iacki</i> sp. nov. | Mamíferos | Mammalia | Dasyproctidae | cutia, cutia-da-garupa-vermelha | Feijó e Languth 2013 | Coleção/registo visual | Não |
| 332 | <i>Thylamys karimii</i> (Petter, 1968) | Mamíferos | Mammalia | Didelphidae | catita-de-máscara-terrestre | Asfora, Paulo 2011 | Coleção | Sim |
| 333 | <i>Monodelphis domestica</i> (Wagner, 1842) | Mamíferos | Mammalia | Didelphidae | catita-cinza-terrestre | Asfora, Paulo 2011 /Silva, 2001 | Coleção | Sim |
| 334 | <i>Monodelphis americana</i> (Müller, 1776) | Mamíferos | Mammalia | Didelphidae | catita-de-três-listras | Asfora, Paulo 2011 | Coleção | Sim |
| 335 | <i>Marmosa murina</i> (Linnaeus, 1758) | Mamíferos | Mammalia | Didelphidae | catita-arborícola, rato-cachorro, cuíca-pequena | Asfora, P. H. 2011; Lacerda, Jaciara 2013 | Coleção | Sim |
| 336 | <i>Micoureus demerarae</i> (Thomas, 1905) | Mamíferos | Mammalia | Didelphidae | Cuíca-cinzenta /catita-arborícola, rato-cachorro | Asfora, Paulo 2011 | Coleção | Sim |
| 337 | <i>Gracilinanus agilis</i> (Burmeister, 1854) | Mamíferos | Mammalia | Didelphidae | | Asfora, Paulo 2011 | Coleção | Sim |
| 338 | <i>Didelphis albiventris</i> Lund, 1840 | Mamíferos | Mammalia | Didelphidae | gambá, timbu | Asfora, P. H. 2011; Lacerda, Jaciara 2013 | Coleção | Sim |
| 339 | <i>Caluromys philander</i> (Linnaeus, 1758) | Mamíferos | Mammalia | Didelphidae | cuíca lanosa | Asfora, Paulo 2011 | Coleção | Sim |
| 340 | <i>Wiedomys pyrrhorhinus</i> (Wied-Neuwied 1821) | Mamíferos | Mammalia | Echimyidae | | Asfora, Paulo 2011 | Coleção | Sim |
| 341 | <i>Trichomys laurenthius</i> (Thomas, 1904) | Mamíferos | Mammalia | Echimyidae | | Asfora, Paulo 2011 | Coleção | Sim |
| 342 | <i>Phyllomys aff. pattoni</i> | Mamíferos | Mammalia | Echimyidae | | Asfora, Paulo 2011 | Coleção | Sim |

| | | | | | | | | |
|-----|--|-----------|----------|----------------|--|---|-------------------|-----|
| 343 | <i>Peropteryx leucoptera</i> Peters, 1967 | Mamíferos | Mammalia | Emballonuridae | | Nunes, Hannah 2013 | Coleção | Sim |
| 344 | <i>Saccopteryx leptura</i> (Schreber, 1774) | Mamíferos | Mammalia | Emballonuridae | | Nunes, Hannah 2013 | Coleção | Sim |
| 345 | <i>Diclidurus albus</i> Wied-Neuwied, 1820 | Mamíferos | Mammalia | Emballonuridae | | Ferreira <i>et al.</i> 2013 Emballonuridae): First record of the species in the state of Paraíba, Brazil | Coleção | Sim |
| 346 | <i>Equus ferus caballus</i> * | Mamíferos | Mammalia | Equidae | cavalo | CP, Jorge Luiz Nascimento, ICMBio | Observação Direta | Não |
| 347 | <i>Equus africanus asinus</i> * | Mamíferos | Mammalia | Equidae | jumento | CP, Jorge Luiz Nascimento, ICMBio | Observação Direta | Não |
| 348 | <i>Coendou prehensilis</i> (Linnaeus, 1758) | Mamíferos | Mammalia | Erethizontidae | coendu, ouriço-cacheiro, porco-espinho | Feijó e Languth, 2013 Lacerda 2013 | Coleção | Não |
| 349 | <i>Puma yagouaroundi</i> (É. Geoffroy Saint-Hilaire, 1803) | Mamíferos | Mammalia | Felidae | jaguarondi, gato-mourisco, gato-azul | Feijó e Languth, 2013 | Coleção | Não |
| 350 | <i>Leopardus wiedii</i> (SCHINZ, 1821) | Mamíferos | Mammalia | Felidae | gato-maracajá | Resumo Jorge Luiz do Nascimento/Anais 2011 /M.L.Reis relatou no Plano de manejo 2002 | Observação Direta | Não |
| 351 | <i>Leopardus tigrinus</i> (Schreber, 1775) | Mamíferos | Mammalia | Felidae | gato-do-mato-pequeno, gato-maracajá | Feijó e Languth, 2013 | Coleção | Não |
| 352 | <i>Leopardus pardalis</i> (Linnaeus) 1758 | Mamíferos | Mammalia | Felidae | jaguatirica | Resumo Jorge Luiz do Nascimento/Anais 2011 /M.L.Reis relatou no Plano de manejo 2002 | Observação Direta | Não |
| 353 | <i>Felis catus</i> * | Mamíferos | Mammalia | Felidae | gato doméstico | Anais/IVSeminário de pesquisa e Iniciação Científica/ICMBIO 2012 | Observação Direta | Não |
| 354 | <i>Sylvilagus (Tapeti) brasiliensis</i> | Mamíferos | Mammalia | Leporidae | tapeti, coelho | Feijó e Languth, 2013 | Coleção | Não |

| | | | | | | | | |
|------------------|---|-----------|----------|-----------------|---|---|------------------|-----|
| (Linnaeus, 1758) | | | | | | | | |
| 355 | <i>Cynomops planirostris</i> (Peters, 1866) | Mamíferos | Mammalia | Molossidae | | Nunes, Hannah 2013 | Coleção | Sim |
| 356 | <i>Molossops temminckii</i> (Burmeister, 1854) | Mamíferos | Mammalia | Molossidae | | Nunes, Hannah 2013 | Coleção | Sim |
| 357 | <i>Molossus molossus</i> | Mamíferos | Mammalia | Molossidae | morcego | Albuquerque, Anna 2013 | Coleta e coleção | Não |
| 358 | <i>Molossus rufus</i> E. Geoffroy, 1805 | Mamíferos | Mammalia | Molossidae | | Nunes, Hannah 2013 | Coleção | Sim |
| 359 | <i>Pteronotus personatus</i> | Mamíferos | Mammalia | Mormoopidae | | CP, Jorge Luiz Nascimento, ICMBio | Coleção | Não |
| 360 | <i>Oryzomys eliurus</i> (Wagner, 1845) | Mamíferos | Mammalia | Muridae | rato | Lacerda, Jaciara 2013 | Coleta e coleção | Não |
| 361 | <i>Oryzomys megacephalus</i> (G. Fischer, 1814) | Mamíferos | Mammalia | Muridae | rato-do-mato | Lacerda, Jaciara 2013 | Coleta e coleção | Não |
| 362 | <i>Cerradomys subflavus</i> (Wagner, 1842) | Mamíferos | Mammalia | Cricetidae | rato-do-mato | Lacerda, Jaciara 2013 | Coleta e coleção | Não |
| 363 | <i>Oxymycterus angularis</i> | Mamíferos | Mammalia | Muridae | rato | Lacerda, Jaciara 2013 | Coleta e coleção | Não |
| 364 | <i>Micoureus cinereus</i> | | | Marmosidae | | Lacerda, Jaciara 2013 | | Não |
| 365 | <i>Rattus rattus</i> (Linnaeus, 1758)* | Mamíferos | Mammalia | Muridae | guabiru | Lacerda, Jaciara 2013; Asfora, P. H. 2011 | Coleta e coleção | Não |
| 366 | <i>Mus musculus</i> (Linnaeus, 1758) * | Mamíferos | Mammalia | Muridae | camundongo | Lacerda, Jaciara 2013; Asfora, P. H. 2011 | Coleta e coleção | Não |
| 367 | <i>Rattus norvegicus</i> * | Mamíferos | Mammalia | Muridae | | Anais/IV Seminário de pesquisa e Iniciação Científica/ICMBIO 2012 | Coleção | Não |
| 368 | <i>Lontra longicaudis</i> (Olfers, 1818) | Mamíferos | Mammalia | Mustelidae | lontra | Feijó e Languth, 2013 | Coleção | Não |
| 369 | <i>Galictis cuja</i> (Molina, 1782) | Mamíferos | Mammalia | Mustelidae | furão | Feijó e Languth, 2013 | Coleção | Não |
| 370 | <i>Eira barbara</i> (Linnaeus, 1758) | Mamíferos | Mammalia | Mustelidae | papa-mel | Feijó e Languth, 2013 | Entrevista | Não |
| 371 | <i>Tamandua tetradactyla</i> (Linnaeus, 1758) | Mamíferos | Mammalia | Myrmecophagidae | Tamanduá-de- colete, Tamanduá- mirim | Feijó e Languth, 2013 | Coleção | Não |
| 372 | <i>Natalus stramineus</i> Gray, 1838 | Mamíferos | Mammalia | Natalidae | morcego | CP, Rumenigg V., UFPB | Coleção | Sim |
| 373 | <i>Noctilio leporinus</i> | Mamíferos | Mammalia | Noctilionidae | morcego | Albuquerque, Anna 2013 | Coleta e coleção | Não |
| 374 | <i>Lonchorhina aurita</i> Tomes, 1863 | Mamíferos | Mammalia | Phyllostomidae | | CP, Rumenigg V., UFPB | Coleção | Sim |
| 375 | <i>Artibeus cinereus</i> (Gervais, 1856) | Mamíferos | Mammalia | Phyllostomidae | | Nunes, Eduardo 2012 | Coleção | |
| 376 | <i>Carollia perspicillata</i> (Linnaeus, 1758) | Mamíferos | Mammalia | Phyllostomidae | | Plano de Manejo, 2006; Nunes, H. L. F. L. 2013 | Coleção | Sim |
| 377 | <i>Chrotopterus auritus</i> (Peters, 1865) | Mamíferos | Mammalia | Phyllostomidae | | Nunes, Eduardo 2012 | Coleção | |
| 378 | <i>Desmodus rotundus</i> (E. Geoffroy, 1810) | Mamíferos | Mammalia | Phyllostomidae | | Nunes, Eduardo 2012 | Coleção | |

| | | | | | | | | |
|------------------------|--|-----------|----------|------------------|-----------------------------|-----------------------------------|-----------------|-----|
| 379 | <i>Rhinophylla pumilio</i> Peters, 1865 | Mamíferos | Mammalia | Phyllostomidae | | Nunes, Eduardo 2012 | Coleção | |
| 380 | <i>Diaemus youngi</i> (Jentink, 1893) | Mamíferos | Mammalia | Phyllostomidae | morcego-vampiro | Nunes, Hannah 2013 | Coleção | Sim |
| 381 | <i>Glossophaga soricina</i> (Pallas, 1766) | Mamíferos | Mammalia | Phyllostomidae | | Nunes, Hannah 2013 | Coleção | Sim |
| 382 | <i>Lophostoma silvicolum</i> d'Orbigny, 1836 | Mamíferos | Mammalia | Phyllostomidae | | Nunes, Hannah 2013 | Coleção | Sim |
| 383 | <i>Micronycteris minuta</i> (Gervais, 1856) | Mamíferos | Mammalia | Phyllostomidae | | Nunes, Hannah 2013 | Coleção | Sim |
| 384 | <i>Micronycteris sp.</i> | Mamíferos | Mammalia | Phyllostomidae | | Nunes, Hannah 2013 | Coleção | Sim |
| 385 | <i>Phyllostomus discolor</i> Wagner, 1843 | Mamíferos | Mammalia | Phyllostomidae | | Nunes, Hannah 2013 | Coleção | Sim |
| 386 | <i>Phyllostomus hastatus</i> (Pallas, 1767) | Mamíferos | Mammalia | Phyllostomidae | | Nunes, Hannah 2013 | Coleção | Sim |
| 387 | <i>Tonatia saurophila</i> Koopman and Willians, 1951 | Mamíferos | Mammalia | Phyllostomidae | | Nunes, Hannah 2013 | Coleção | Sim |
| 388 | <i>Ametrida centurio</i> Gray, 1847 | Mamíferos | Mammalia | Phyllostomidae | | Vilar <i>et al.</i> 2015. | Coleção | Sim |
| 389 | <i>Trachops cirrhosus</i> (Spix, 1823) | Mamíferos | Mammalia | Phyllostomidae | | Nunes, Hannah 2013 | Coleção | Sim |
| 390 | <i>Procyon cancrivorus</i> (G. [Baron] Cuvier, 1798) | Mamíferos | Mammalia | Phyllostomidae | guaxinim, mão-pelada, guará | Feijó e Languth, 2013 | Coleção | Não |
| 391 | <i>Potos flavus</i> (Schreber, 1774) | Mamíferos | Mammalia | Phyllostomidae | jupará | CP, Seu Aluizio, REBIO Guaribas | Registro visual | Não |
| 392 | <i>Nasua nasua</i> (Linnaeus, 1766) | Mamíferos | Mammalia | Phyllostomidae | quati | Registro de Fauna REBIO Guaribas | Regjstro visual | Não |
| 393 | <i>Artibeus lituratus</i> (Olfere, 1818) | Mamíferos | Mammalia | Phyllostomidae | | Nunes, H. L. F. L. 2013 | Coleção | Sim |
| 394 | <i>Sciurus alphonsei</i> | Mamíferos | Mammalia | Phyllostomidae | esquilo | Lacerda, Jaciara 2013 | Registro visual | Não |
| 395 | <i>Artibeus obscurus</i> (Schinz, 1821) | Mamíferos | Mammalia | Phyllostomidae | | Nunes, Hannah 2013 | Coleção | Sim |
| 396 | <i>Artibeus planirostris</i> (Spix, 1823) | Mamíferos | Mammalia | Phyllostomidae | | Nunes, Hannah 2013 | Coleção | Sim |
| 397 | <i>Chiroderma doriae</i> Thomas, 1891 | Mamíferos | Mammalia | Phyllostomidae | | Nunes, Hannah 2013 | Coleção | Sim |
| 398 | <i>Dermanura cinerea</i> (Gervais, 1856) | Mamíferos | Mammalia | Phyllostomidae | | Nunes, Hannah 2013 | Coleção | Sim |
| 399 | <i>Platyrrhinus lineatus</i> (Geoffroy, 1810) | Mamíferos | Mammalia | Phyllostomidae | | Nunes, Hannah 2013 | Coleção | Sim |
| 400 | <i>Sturnira lilium</i> (E. Geoffroy, 1810) | Mamíferos | Mammalia | Phyllostomidae | | Nunes, Hannah 2013 | Coleção | Sim |
| 401 | <i>Sus scrofa domesticus</i> * | Mamíferos | Mammalia | Suidae | porco doméstico | CP, Jorge Luiz Nascimento, ICMBio | Fotográfico | Sim |
| 402 | <i>Myotis nigricans</i> (Schinz, 1821) | Mamíferos | Mammalia | Vespertilionidae | | Nunes, Hannah 2013 | Coleção | Não |
| * Espécies exóticas | | | | | | | | |
| CP Comunicação Pessoal | | | | | | | | |

Apêndice 2 – Plantas da Reserva Biológica Guaribas (*espécies ameaçadas, CP - comunicação pessoal)

| # | Nome científico | Reino | Grupo | Família | Fonte de pesquisa | Tipo de registro | Fotos |
|---|---|---------|-------------------------|------------------|----------------------------|------------------|-------|
| 1 | <i>Blechnum brasiliense</i> Desv. | Plantae | Pteridófita e Licófitas | Blenchnaceae | Barbosa <i>et al.</i> 2011 | Coleção | Não |
| 2 | <i>Blechnum serrulatum</i> L.C. Rich. | Plantae | Pteridófita e Licófitas | Blenchnaceae | Barbosa <i>et al.</i> 2011 | Coleção | Não |
| 3 | <i>Salpichlaena volubilis</i> (Kaulf.) J. Sm. | Plantae | Pteridófita e Licófitas | Blenchnaceae | Barbosa <i>et al.</i> 2011 | Coleção | Não |
| 4 | <i>Cyathea microdonta</i> (Desv.) Domin. | Plantae | Pteridófita e Licófitas | Blenchnaceae | Barbosa <i>et al.</i> 2011 | Coleção | Não |
| 5 | <i>Cyathea phalerata</i> Mart. | Plantae | Pteridófita e Licófitas | Blenchnaceae | Barbosa <i>et al.</i> 2011 | Coleção | Não |
| 6 | <i>Pteridium aquilinum</i> (L.) Kuhn. | Plantae | Pteridófita e Licófitas | Dennstaedtiaceae | Barbosa <i>et al.</i> 2011 | Coleção | Não |

| | | | | | | | |
|----|--|---------|----------------------------------|------------------|----------------------------|------------|-----|
| 7 | <i>Gleichenia flexuosa</i> (Schrad.) Mett. | Plantae | Pteridófita e Licófita | Gleicheniaceae | Barbosa <i>et al.</i> 2011 | Coleção | Não |
| 8 | <i>Sticherus bifidus</i> (Willd.) Ching. | Plantae | Pteridófita e Licófita | Gleicheniaceae | Barbosa <i>et al.</i> 2011 | Coleção | Não |
| 9 | <i>Trichomanes pinnatum</i> Hedw. | Plantae | Pteridófita e Licófita | Hymenophyllaceae | Barbosa <i>et al.</i> 2011 | Coleção | Não |
| 10 | <i>Lindsaea stricta</i> (Sw.) Dryand. | Plantae | Pteridófita e Licófita | Lindsaeaceae | Barbosa <i>et al.</i> 2011 | Coleção | Não |
| 11 | <i>Lomariopsis sp.</i> | Plantae | Pteridófita e Licófita | Lomariopsidaceae | Barbosa <i>et al.</i> 2011 | Coleção | Não |
| 12 | <i>Nephrolepis biserrata</i> (Sw.) Schott L. | Plantae | Pteridófita e Licófita | Lomariopsidaceae | Barbosa <i>et al.</i> 2011 | Coleção | Não |
| 13 | <i>Lycopodiella cernua</i> (L.) Pichi. Serm. | Plantae | Pteridófita e Licófita | Lycopodiaceae | Barbosa <i>et al.</i> 2011 | Coleção | Não |
| | <i>Lycopodiella caroliniana</i> (L.) Pichi. Serm. var. <i>meridionalis</i> (Underw. & F.E. Lloyd) | | | | | | |
| 14 | B. Øllg. & P.G. Windisch | Plantae | Pteridófita e Licófita | Lycopodiaceae | Barbosa <i>et al.</i> 2011 | Coleção | Não |
| 15 | <i>Lygodium venustum</i> Sw. | Plantae | Pteridófita e Licófita | Lygodiaceae | Barbosa <i>et al.</i> 2011 | Coleção | Não |
| 16 | <i>Lygodium volubile</i> Sw. | Plantae | Pteridófita e Licófita | Lygodiaceae | Barbosa <i>et al.</i> 2011 | Coleção | Não |
| | <i>Microgramma vacciniifolia</i> (Langsd. & Fisch.) Copel. | Plantae | Pteridófita e Licófita | Polypodiaceae | Barbosa <i>et al.</i> 2011 | Coleção | Não |
| 17 | | | | | | | |
| 18 | <i>Phlebodium decumanum</i> (Willd.) J. Sm. | Plantae | Pteridófita e Licófita | Polypodiaceae | Barbosa <i>et al.</i> 2011 | Coleção | Não |
| 19 | <i>Serpocaulon triseriale</i> (Sw.) A.R. Sm. | Plantae | Pteridófita e Licófita | Polypodiaceae | Barbosa <i>et al.</i> 2011 | Coleção | Não |
| 20 | <i>Acrostichum danaeifolium</i> Langsd. & Fisch. | Plantae | Pteridófita e Licófita | Pteridaceae | Barbosa <i>et al.</i> 2011 | Coleção | Não |
| 21 | <i>Pityrogramma calomelanos</i> (L.) Link. | Plantae | Pteridófita e Licófita | Pteridaceae | Barbosa <i>et al.</i> 2011 | Coleção | Não |
| 22 | <i>Pteris multifida</i> Poir. | Plantae | Pteridófita e Licófita | Pteridaceae | Barbosa <i>et al.</i> 2011 | Coleção | Não |
| 23 | <i>Vittaria lineata</i> (L.) Sm. | Plantae | Pteridófita e Licófita | Pteridaceae | Barbosa <i>et al.</i> 2011 | Coleção | Não |
| 24 | <i>Actinostachys pennula</i> (Sw.) Hook. | Plantae | Pteridófita e Licófita | Schizaeaceae | Barbosa <i>et al.</i> 2011 | Coleção | Não |
| 25 | <i>Thelypteris interrupta</i> (Willd.) K. Iwats. | Plantae | Pteridófita e Licófita | Thelypteridaceae | Barbosa <i>et al.</i> 2011 | Coleção | Não |
| 26 | <i>Thelypteris serrata</i> (Cav.) Alston | Plantae | Pteridófita e Licófita | Thelypteridaceae | Barbosa <i>et al.</i> 2011 | Coleção | Não |
| | | | Angiospermas monocotiledôneas | | | | |
| 27 | <i>Hippeastrum stylosum</i> Herb. | Plantae | | Amaryllidaceae | Barbosa <i>et al.</i> 2011 | Coleção | Não |
| | | | Angiospermas monocotiledôneas | | | | |
| 28 | <i>Anthurium affine</i> Schott | Plantae | | Araceae | Barbosa <i>et al.</i> 2011 | Coleção | Não |
| | | | Angiospermas monocotiledôneas | | | | |
| 29 | <i>Anthurium gracile</i> (Rudge) Schott | Plantae | | Araceae | Barbosa <i>et al.</i> 2011 | Coleção | Não |
| | | | Angiospermas monocotiledôneas | | | | |
| 30 | <i>Philodendron acutatatum</i> Schott | Plantae | | Araceae | Barbosa <i>et al.</i> 2011 | Coleção | Não |
| | | | Angiospermas monocotiledôneas | | | | |
| 31 | <i>Philodendron leal-costae</i> Mayo & G.M.Barroso | Plantae | | Araceae | Barbosa <i>et al.</i> 2011 | Coleção | Não |
| | | | Angiospermas monocotiledôneas | | | | |
| 32 | <i>Philodendron rudgeanum</i> Schott | Plantae | | Araceae | Barbosa <i>et al.</i> 2011 | Coleção | Não |
| | | | Angiospermas monocotiledôneas | | | | |
| 33 | <i>Elaeis guineensis</i> Jacq. * | Plantae | | Arecaceae | Klüppel e Ziller, 2014 | Observação | Não |
| 34 | <i>Agave sisalana</i> * | Plantae | Angiospermas | Arecaceae | Com. Pessoal, Getúlio | Observação | Não |

| | | | monocotiledôneas | Freitas, REBIO Guaribas | | | |
|----|--|---------|-------------------------------|-------------------------|----------------------------|------------|-----|
| 35 | <i>Bactris cf. gasipaes</i> Kunth | Plantae | Angiospermas monocotiledôneas | Arecaceae | Fortunato, Márcia 2010 | Observação | Não |
| 36 | <i>Desmoncus polyacanthos</i> Mart. | Plantae | Angiospermas monocotiledôneas | Arecaceae | Barbosa <i>et al.</i> 2011 | Coleção | Não |
| 37 | <i>Syagrus oleracea</i> (Mart.) Becc. | Plantae | Angiospermas monocotiledôneas | Arecaceae | Barbosa <i>et al.</i> 2011 | Coleção | Não |
| 38 | <i>Bactris</i> sp. | Plantae | Angiospermas monocotiledôneas | Arecaceae | Barbosa <i>et al.</i> 2011 | Coleção | Não |
| 39 | <i>Elaeis oleifera</i> (Kunth)Cortés | Plantae | Angiospermas monocotiledôneas | Arecaceae | Barbosa <i>et al.</i> 2011 | Coleção | Não |
| 40 | <i>Sansevieria trifasciata</i> Prain. * | Plantae | Angiospermas monocotiledôneas | Asparagales | Klüppel e Ziller, 2014 | Observação | Não |
| 41 | <i>Aechmea leptantha</i> (Harms) Leme & J. A. Siqueira-Filho | Plantae | Angiospermas monocotiledôneas | Bromeliaceae | Barbosa <i>et al.</i> 2011 | Coleção | Não |
| 42 | <i>Aechmea mertensii</i> (G. Mey.) Schult. & Schult. f. | Plantae | Angiospermas monocotiledôneas | Bromeliaceae | Barbosa <i>et al.</i> 2011 | Coleção | Não |
| 43 | <i>Aechmea patentissima</i> (Mart. ex Schult. & Schult. f.) Baker | Plantae | Angiospermas monocotiledôneas | Bromeliaceae | Barbosa <i>et al.</i> 2011 | Coleção | Não |
| 44 | <i>Ananas ananassoides</i> (Baker) L.B.Sm. | Plantae | Angiospermas monocotiledôneas | Bromeliaceae | Barbosa <i>et al.</i> 2011 | Coleção | Não |
| 45 | <i>Bromelia karatas</i> L. | Plantae | Angiospermas monocotiledôneas | Bromeliaceae | Barbosa <i>et al.</i> 2011 | Coleção | Não |
| 46 | <i>Hohenbergia ridleyi</i> (Baker) Mez | Plantae | Angiospermas monocotiledôneas | Bromeliaceae | Barbosa <i>et al.</i> 2011 | Coleção | Não |
| 47 | <i>Tillandsia bulbosa</i> Hook. | Plantae | Angiospermas monocotiledôneas | Bromeliaceae | Barbosa <i>et al.</i> 2011 | Coleção | Não |
| 48 | <i>Tillandsia paraensis</i> Mez | Plantae | Angiospermas monocotiledôneas | Bromeliaceae | Barbosa <i>et al.</i> 2011 | Coleção | Não |
| 49 | <i>Vriesea procera</i> (Mart. ex Schult. & Schult.f.) Wittm. var. <i>procera</i> | Plantae | Angiospermas monocotiledôneas | Bromeliaceae | Barbosa <i>et al.</i> 2011 | Coleção | Não |
| 50 | <i>Burmannia capitata</i> (Walter ex J.F.Gmel.) Mart. | Plantae | Angiospermas monocotiledôneas | Burmanniaceae | Barbosa <i>et al.</i> 2011 | Coleção | Não |
| 51 | <i>Gymnosiphon divaricatus</i> (Benth.) Benth. & Hook.f. | Plantae | Angiospermas monocotiledôneas | Burmanniaceae | Barbosa <i>et al.</i> 2011 | Coleção | Não |
| 52 | <i>Commelina erecta</i> L. | Plantae | Angiospermas monocotiledôneas | Commeliaceae | Barbosa <i>et al.</i> 2011 | Coleção | Não |
| 53 | <i>Costus lasius</i> Loes. | Plantae | Angiospermas monocotiledôneas | Costaceae | Barbosa <i>et al.</i> 2011 | Coleção | Não |
| 54 | <i>Costus scaber</i> Ruiz. & Pav | Plantae | Angiospermas | Costaceae | Barbosa <i>et al.</i> 2011 | Coleção | Não |

| | | | monocotiledôneas | | | | |
|----|--|---------|----------------------------------|---------------|----------------------------|---------|-----|
| 55 | <i>Evodianthus funifer</i> (Poit.) Lindm. | Plantae | Angiospermas monocotiledôneas | Cyclanthaceae | Barbosa <i>et al.</i> 2011 | Coleção | Não |
| 56 | <i>Bulbostylis conifera</i> (Kunth) C.B. Clarke | Plantae | Angiospermas monocotiledôneas | Cyperaceae | Barbosa <i>et al.</i> 2011 | Coleção | Não |
| 57 | <i>Bulbostylis hirtella</i> (Schrad.) Urb. | Plantae | Angiospermas monocotiledôneas | Cyperaceae | Barbosa <i>et al.</i> 2011 | Coleção | Não |
| 58 | <i>Bulbostylis junciformis</i> (Kunth) C.B. Clarke | Plantae | Angiospermas monocotiledôneas | Cyperaceae | Barbosa <i>et al.</i> 2011 | Coleção | Não |
| 59 | <i>Bulbostylis lagoensis</i> (Boeckeler) Prata & M.G. Lopéz | Plantae | Angiospermas monocotiledôneas | Cyperaceae | Barbosa <i>et al.</i> 2011 | Coleção | Não |
| 60 | <i>Bulbostylis scabra</i> (Presl) C.B. Clarke | Plantae | Angiospermas monocotiledôneas | Cyperaceae | Barbosa <i>et al.</i> 2011 | Coleção | Não |
| 61 | <i>Bulbostylis</i> sp. 1 | Plantae | Angiospermas monocotiledôneas | Cyperaceae | Barbosa <i>et al.</i> 2011 | Coleção | Não |
| 62 | <i>Bulbostylis</i> sp. 2 | Plantae | Angiospermas monocotiledôneas | Cyperaceae | Barbosa <i>et al.</i> 2011 | Coleção | Não |
| 63 | <i>Bulbostylis</i> sp. 3 | Plantae | Angiospermas monocotiledôneas | Cyperaceae | Barbosa <i>et al.</i> 2011 | Coleção | Não |
| 64 | <i>Calyptracarya glomerulata</i> (Brongn.) Urb. | Plantae | Angiospermas monocotiledôneas | Cyperaceae | Barbosa <i>et al.</i> 2011 | Coleção | Não |
| 65 | <i>Cyperus aggregatus</i> (Willd.) Endl. | Plantae | Angiospermas monocotiledôneas | Cyperaceae | Barbosa <i>et al.</i> 2011 | Coleção | Não |
| 66 | <i>Cyperus articulatus</i> L. | Plantae | Angiospermas monocotiledôneas | Cyperaceae | Barbosa <i>et al.</i> 2011 | Coleção | Não |
| 67 | <i>Cyperus haspan</i> L. | Plantae | Angiospermas monocotiledôneas | Cyperaceae | Barbosa <i>et al.</i> 2011 | Coleção | Não |
| 68 | <i>Cyperus laxus</i> Lam. | Plantae | Angiospermas monocotiledôneas | Cyperaceae | Barbosa <i>et al.</i> 2011 | Coleção | Não |
| 69 | <i>Cyperus ligularis</i> L. | Plantae | Angiospermas monocotiledôneas | Cyperaceae | Barbosa <i>et al.</i> 2011 | Coleção | Não |
| 70 | <i>Cyperus luzulae</i> (L.) Retz. | Plantae | Angiospermas monocotiledôneas | Cyperaceae | Barbosa <i>et al.</i> 2011 | Coleção | Não |
| 71 | <i>Cyperus odoratus</i> L. | Plantae | Angiospermas monocotiledôneas | Cyperaceae | Barbosa <i>et al.</i> 2011 | Coleção | Não |
| 72 | <i>Cyperus sphacelatus</i> Rottb. | Plantae | Angiospermas monocotiledôneas | Cyperaceae | Barbosa <i>et al.</i> 2011 | Coleção | Não |
| 73 | <i>Cyperus</i> sp. | Plantae | Angiospermas monocotiledôneas | Cyperaceae | Barbosa <i>et al.</i> 2011 | Coleção | Não |
| 74 | <i>Eleocharis geniculata</i> (L.) Roem. & Schult. | Plantae | Angiospermas monocotiledôneas | Cyperaceae | Barbosa <i>et al.</i> 2011 | Coleção | Não |
| 75 | <i>Eleocharis interstincta</i> (Vahl) Roem. & Schult. | Plantae | Angiospermas | Cyperaceae | Barbosa <i>et al.</i> 2011 | Coleção | Não |

| | | | monocotiledôneas | | | | |
|----|--|---------|----------------------------------|------------|----------------------------|---------|-----|
| 76 | <i>Fimbristylis cymosa</i> R. Br. | Plantae | Angiospermas monocotiledôneas | Cyperaceae | Barbosa <i>et al.</i> 2011 | Coleção | Não |
| 77 | <i>Fimbristylis complanata</i> (Retz.) Link | Plantae | Angiospermas monocotiledôneas | Cyperaceae | Barbosa <i>et al.</i> 2011 | Coleção | Não |
| 78 | <i>Fuirena umbellata</i> Rottb. | Plantae | Angiospermas monocotiledôneas | Cyperaceae | Barbosa <i>et al.</i> 2011 | Coleção | Não |
| 79 | <i>Lagenocarpus guianensis</i> Lindl. ex Ness | Plantae | Angiospermas monocotiledôneas | Cyperaceae | Barbosa <i>et al.</i> 2011 | Coleção | Não |
| 80 | <i>Lagenocarpus rigidus</i> Nees | Plantae | Angiospermas monocotiledôneas | Cyperaceae | Barbosa <i>et al.</i> 2011 | Coleção | Não |
| 81 | <i>Pycurus polystachyos</i> (Rottb.) P. Beauv. | Plantae | Angiospermas monocotiledôneas | Cyperaceae | Barbosa <i>et al.</i> 2011 | Coleção | Não |
| 82 | <i>Rhynchospora barbata</i> (Vahl) Kunth | Plantae | Angiospermas monocotiledôneas | Cyperaceae | Barbosa <i>et al.</i> 2011 | Coleção | Não |
| 83 | <i>Rhynchospora cephalotes</i> (L.) Vahl | Plantae | Angiospermas monocotiledôneas | Cyperaceae | Barbosa <i>et al.</i> 2011 | Coleção | Não |
| 84 | <i>Rhynchospora comata</i> (Link) Roem & Schult. | Plantae | Angiospermas monocotiledôneas | Cyperaceae | Barbosa <i>et al.</i> 2011 | Coleção | Não |
| 85 | <i>Rhynchospora exaltata</i> Kunth | Plantae | Angiospermas monocotiledôneas | Cyperaceae | Barbosa <i>et al.</i> 2011 | Coleção | Não |
| 86 | <i>Rhynchospora cf. eximia</i> (Ness) Boeckl. | Plantae | Angiospermas monocotiledôneas | Cyperaceae | Barbosa <i>et al.</i> 2011 | Coleção | Não |
| 87 | <i>Rhynchospora filiformis</i> Vahl | Plantae | Angiospermas monocotiledôneas | Cyperaceae | Barbosa <i>et al.</i> 2011 | Coleção | Não |
| 88 | <i>Rhynchospora globosa</i> (Kunth) Roem. & Schult. | Plantae | Angiospermas monocotiledôneas | Cyperaceae | Barbosa <i>et al.</i> 2011 | Coleção | Não |
| 89 | <i>Rhynchospora holoschoenoides</i> (Rich.) Herter | Plantae | Angiospermas monocotiledôneas | Cyperaceae | Barbosa <i>et al.</i> 2011 | Coleção | Não |
| 90 | <i>Rhynchospora marisculus</i> Lindl. & Nees | Plantae | Angiospermas monocotiledôneas | Cyperaceae | Barbosa <i>et al.</i> 2011 | Coleção | Não |
| 91 | <i>Rhynchospora nervosa</i> (Vahl) Boeckeler | Plantae | Angiospermas monocotiledôneas | Cyperaceae | Barbosa <i>et al.</i> 2011 | Coleção | Não |
| 92 | <i>Rhynchospora pubera</i> (Vahl) Boeckeler subsp. pubera | Plantae | Angiospermas monocotiledôneas | Cyperaceae | Barbosa <i>et al.</i> 2011 | Coleção | Não |
| 93 | <i>Rhynchospora ridleyi</i> C. B. Clarke | Plantae | Angiospermas monocotiledôneas | Cyperaceae | Barbosa <i>et al.</i> 2011 | Coleção | Não |
| 94 | <i>Rhynchospora riparia</i> (Nees) Boeckeler | Plantae | Angiospermas monocotiledôneas | Cyperaceae | Barbosa <i>et al.</i> 2011 | Coleção | Não |
| 95 | <i>Rhynchospora tenerrima</i> Nees ex Spreng. | Plantae | Angiospermas monocotiledôneas | Cyperaceae | Barbosa <i>et al.</i> 2011 | Coleção | Não |
| 96 | <i>Rhynchospora sp.</i> | Plantae | Angiospermas | Cyperaceae | Barbosa <i>et al.</i> 2011 | Coleção | Não |

| | | | monocotiledôneas | | | | |
|-----|---|---------|----------------------------------|---------------|----------------------------|---------|-----|
| 97 | <i>Scleria bracteata</i> Cav. | Plantae | Angiospermas monocotiledôneas | Cyperaceae | Barbosa <i>et al.</i> 2011 | Coleção | Não |
| 98 | <i>Scleria interrupta</i> Rich. | Plantae | Angiospermas monocotiledôneas | Cyperaceae | Barbosa <i>et al.</i> 2011 | Coleção | Não |
| 99 | <i>Scleria</i> sp. | Plantae | Angiospermas monocotiledôneas | Cyperaceae | Barbosa <i>et al.</i> 2011 | Coleção | Não |
| 100 | <i>Leiothrix pilulifera</i> (Körn.) Ruhland | Plantae | Angiospermas monocotiledôneas | Eriocaulaceae | Barbosa <i>et al.</i> 2011 | Coleção | Não |
| 101 | <i>Paepalanthus bifidus</i> (Schrad.) Kunth | Plantae | Angiospermas monocotiledôneas | Eriocaulaceae | Barbosa <i>et al.</i> 2011 | Coleção | Não |
| 102 | <i>Paepalanthus lamarckii</i> Kunth | Plantae | Angiospermas monocotiledôneas | Eriocaulaceae | Barbosa <i>et al.</i> 2011 | Coleção | Não |
| 103 | <i>Paepalanthus myocephalus</i> (Mart.) Körn. | Plantae | Angiospermas monocotiledôneas | Eriocaulaceae | Barbosa <i>et al.</i> 2011 | Coleção | Não |
| 104 | <i>Paepalanthus subtilis</i> Miq. | Plantae | Angiospermas monocotiledôneas | Eriocaulaceae | Barbosa <i>et al.</i> 2011 | Coleção | Não |
| 105 | <i>Syngonanthus gracilis</i> (Bong.) Ruhland | Plantae | Angiospermas monocotiledôneas | Eriocaulaceae | Barbosa <i>et al.</i> 2011 | Coleção | Não |
| 106 | <i>Heliconia psittacorum</i> L. | Plantae | Angiospermas monocotiledôneas | Heliconiaceae | Barbosa <i>et al.</i> 2011 | Coleção | Não |
| 107 | <i>Hypoxis decumbens</i> L. | Plantae | Angiospermas monocotiledôneas | Hypoxidaceae | Barbosa <i>et al.</i> 2011 | Coleção | Não |
| 108 | <i>Trimezia</i> sp. | Plantae | Angiospermas monocotiledôneas | Iridaceae | Barbosa <i>et al.</i> 2011 | Coleção | Não |
| 109 | <i>Calathea brasiliensis</i> Körn. | Plantae | Angiospermas monocotiledôneas | Marantaceae | Barbosa <i>et al.</i> 2011 | Coleção | Não |
| 110 | <i>Calathea villosa</i> (Lodd) Lindl. | Plantae | Angiospermas monocotiledôneas | Marantaceae | Barbosa <i>et al.</i> 2011 | Coleção | Não |
| 111 | <i>Maranta noctiflora</i> Regel & Körn. | Plantae | Angiospermas monocotiledôneas | Marantaceae | Barbosa <i>et al.</i> 2011 | Coleção | Não |
| 112 | <i>Monotagma laxum</i> (Poepp. & Endl.) K. Schum. | Plantae | Angiospermas monocotiledôneas | Marantaceae | Barbosa <i>et al.</i> 2011 | Coleção | Não |
| 113 | <i>Monotagma plurispicatum</i> (Körn.) K. Schum. | Plantae | Angiospermas monocotiledôneas | Marantaceae | Barbosa <i>et al.</i> 2011 | Coleção | Não |
| 114 | <i>Catasetum discolor</i> Lindl. | Plantae | Angiospermas monocotiledôneas | Orchidaceae | Barbosa <i>et al.</i> 2011 | Coleção | Não |
| 115 | <i>Cleisthes tenuis</i> (Rchb.f. ex Gri-seb.) Schldt. | Plantae | Angiospermas monocotiledôneas | Orchidaceae | Barbosa <i>et al.</i> 2011 | Coleção | Não |
| 116 | <i>Cyrtopodium intermedium</i> Brade | Plantae | Angiospermas monocotiledôneas | Orchidaceae | Barbosa <i>et al.</i> 2011 | Coleção | Não |
| 117 | <i>Cyrtopodium flavum</i> Link & Otto ex Rchb.f. | Plantae | Angiospermas | Orchidaceae | Barbosa <i>et al.</i> 2011 | Coleção | Não |

| | | monocotiledôneas | | | | | | |
|-----|---|------------------|----------------------------------|-------------|----------------------------|---------|-----|--|
| 118 | <i>Dimerandra emarginata</i> (G. Mey.) Hoehne | Plantae | Angiospermas monocotiledôneas | Orchidaceae | Barbosa <i>et al.</i> 2011 | Coleção | Não | |
| 119 | <i>Epidendrum imatophyllum</i> Lindl. | Plantae | Angiospermas monocotiledôneas | Orchidaceae | Barbosa <i>et al.</i> 2011 | Coleção | Não | |
| 120 | <i>Epidendrum macrocarpum</i> Rich. | Plantae | Angiospermas monocotiledôneas | Orchidaceae | Barbosa <i>et al.</i> 2011 | Coleção | Não | |
| 121 | <i>Epidendrum cinnabarinum</i> Salzm. | Plantae | Angiospermas monocotiledôneas | Orchidaceae | Barbosa <i>et al.</i> 2011 | Coleção | Não | |
| 122 | <i>Epidendrum ochidiflorum</i> | Plantae | Angiospermas monocotiledôneas | Orchidaceae | CP, Sócrates (UFPB) | Coleção | Sim | |
| 123 | <i>Epistephium lucidum</i> Cogn. | Plantae | Angiospermas monocotiledôneas | Orchidaceae | Barbosa <i>et al.</i> 2011 | Coleção | Não | |
| 124 | <i>Eltroplectris cf. calcarata</i> (Sw.) Garay & H.R.Sweet | Plantae | Angiospermas monocotiledôneas | Orchidaceae | Barbosa <i>et al.</i> 2011 | Coleção | Não | |
| 125 | <i>Galeandra montana</i> Barb. Rodr. | Plantae | Angiospermas monocotiledôneas | Orchidaceae | Barbosa <i>et al.</i> 2011 | Coleção | Não | |
| 126 | <i>Habenaria pratensis</i> (Salzm. ex Lindl.) Rchb. f. | Plantae | Angiospermas monocotiledôneas | Orchidaceae | Barbosa <i>et al.</i> 2011 | Coleção | Não | |
| 127 | <i>Habenaria petalodes</i> Lindl. | Plantae | Angiospermas monocotiledôneas | Orchidaceae | Barbosa <i>et al.</i> 2011 | Coleção | Não | |
| 128 | <i>Liparis nervosa</i> (Thunb.) Lindl. | Plantae | Angiospermas monocotiledôneas | Orchidaceae | Barbosa <i>et al.</i> 2011 | Coleção | Não | |
| 129 | <i>Notylia lyrata</i> S. Moore | Plantae | Angiospermas monocotiledôneas | Orchidaceae | Barbosa <i>et al.</i> 2011 | Coleção | Não | |
| 130 | <i>Oeceoclades maculata</i> (Lindl.) Lindl. | Plantae | Angiospermas monocotiledôneas | Orchidaceae | Barbosa <i>et al.</i> 2011 | Coleção | Não | |
| 131 | <i>Sarcoglottis grandiflora</i> (Hook.) Klotzsch. | Plantae | Angiospermas monocotiledôneas | Orchidaceae | Barbosa <i>et al.</i> 2011 | Coleção | Não | |
| 132 | <i>Vanilla bahiana</i> Hoehne | Plantae | Angiospermas monocotiledôneas | Orchidaceae | Barbosa <i>et al.</i> 2011 | Coleção | Não | |
| 133 | <i>Andropogon leucortachyus</i> Kunth | Plantae | Angiospermas monocotiledôneas | Poaceae | Barbosa <i>et al.</i> 2011 | Coleção | Não | |
| 134 | <i>Andropogon selloanus</i> (Hack.) Hack. | Plantae | Angiospermas monocotiledôneas | Poaceae | Barbosa <i>et al.</i> 2011 | Coleção | Não | |
| 135 | <i>Aristida longifolia</i> Trin. | Plantae | Angiospermas monocotiledôneas | Poaceae | Barbosa <i>et al.</i> 2011 | Coleção | Não | |
| 136 | <i>Aristida riparia</i> Trin. | Plantae | Angiospermas monocotiledôneas | Poaceae | Barbosa <i>et al.</i> 2011 | Coleção | Não | |
| 137 | <i>Aristida setifolia</i> Kunth | Plantae | Angiospermas monocotiledôneas | Poaceae | Barbosa <i>et al.</i> 2011 | Coleção | Não | |
| 138 | <i>Aristida cf. setifolia</i> Kunth | Plantae | Angiospermas | Poaceae | Barbosa <i>et al.</i> 2011 | Coleção | Não | |

| | | monocotiledôneas | | | | | |
|-----|--|------------------|----------------------------------|---------|----------------------------|---------|-----|
| 139 | <i>Aristida sp.</i> | Plantae | Angiospermas monocotiledôneas | Poaceae | Barbosa <i>et al.</i> 2011 | Coleção | Não |
| 140 | <i>Axonopus aureus</i> P. Beauv | Plantae | Angiospermas monocotiledôneas | Poaceae | Barbosa <i>et al.</i> 2011 | Coleção | Não |
| 141 | <i>Axonopus chrysoblepharis</i> Chase | Plantae | Angiospermas monocotiledôneas | Poaceae | Barbosa <i>et al.</i> 2011 | Coleção | Não |
| 142 | <i>Axonopus polydactylus</i> (Steud.) Dedecca | Plantae | Angiospermas monocotiledôneas | Poaceae | Barbosa <i>et al.</i> 2011 | Coleção | Não |
| 143 | <i>Axonopus sp.</i> | Plantae | Angiospermas monocotiledôneas | Poaceae | Barbosa <i>et al.</i> 2011 | Coleção | Não |
| 144 | <i>Chaetium festucoides</i> Nees | Plantae | Angiospermas monocotiledôneas | Poaceae | Barbosa <i>et al.</i> 2011 | Coleção | Não |
| 145 | <i>Coix lacryama-jobi</i> L. | Plantae | Angiospermas monocotiledôneas | Poaceae | Barbosa <i>et al.</i> 2011 | Coleção | Não |
| 146 | <i>Colantheia sp.</i> | Plantae | Angiospermas monocotiledôneas | Poaceae | Barbosa <i>et al.</i> 2011 | Coleção | Não |
| 147 | <i>Cyphonanthus discrepans</i> (Döll) Zuloaga & Morrone | Plantae | Angiospermas monocotiledôneas | Poaceae | Barbosa <i>et al.</i> 2011 | Coleção | Não |
| 148 | <i>Digitaria ciliaris</i> (Retz.) Koeler | Plantae | Angiospermas monocotiledôneas | Poaceae | Barbosa <i>et al.</i> 2011 | Coleção | Não |
| 149 | <i>Digitaria horizontalis</i> Willd. | Plantae | Angiospermas monocotiledôneas | Poaceae | Barbosa <i>et al.</i> 2011 | Coleção | Não |
| 150 | <i>Digitaria longiflora</i> (Retz.) Pers. | Plantae | Angiospermas monocotiledôneas | Poaceae | Barbosa <i>et al.</i> 2011 | Coleção | Não |
| 151 | <i>Echinolaena inflexa</i> (Poir.) Chase | Plantae | Angiospermas monocotiledôneas | Poaceae | Barbosa <i>et al.</i> 2011 | Coleção | Não |
| 152 | <i>Eleusine indica</i> (L.) Gaertn. | Plantae | Angiospermas monocotiledôneas | Poaceae | Barbosa <i>et al.</i> 2011 | Coleção | Não |
| 153 | <i>Eragrostis aff. amabilis</i> (L.) Wight & Arn. | Plantae | Angiospermas monocotiledôneas | Poaceae | Barbosa <i>et al.</i> 2011 | Coleção | Não |
| 154 | <i>Eragrostis maypurensis</i> (Kunth) Steud. | Plantae | Angiospermas monocotiledôneas | Poaceae | Barbosa <i>et al.</i> 2011 | Coleção | Não |
| 155 | <i>Eriochloa punctata</i> (L.) Desv. ex Ham. | Plantae | Angiospermas monocotiledôneas | Poaceae | Barbosa <i>et al.</i> 2011 | Coleção | Não |
| 156 | <i>Eriochrysis cayennensis</i> (Trin.) Kuhlm. | Plantae | Angiospermas monocotiledôneas | Poaceae | Barbosa <i>et al.</i> 2011 | Coleção | Não |
| 157 | <i>Gouinia barbata</i> (Hack.) Swallen | Plantae | Angiospermas monocotiledôneas | Poaceae | Barbosa <i>et al.</i> 2011 | Coleção | Não |
| 158 | <i>Gouinia aff. brasiliensis</i> (S.Moore) Swallen | Plantae | Angiospermas monocotiledôneas | Poaceae | Barbosa <i>et al.</i> 2011 | Coleção | Não |
| 159 | <i>Guadua paniculata</i> Munro | Plantae | Angiospermas | Poaceae | Barbosa <i>et al.</i> 2011 | Coleção | Não |

| | | | monocotiledôneas | | | | |
|-----|--|---------|----------------------------------|---------|----------------------------|---------|-----|
| 160 | <i>Gymnopogon foliosus</i> (Willd.) Nees | Plantae | Angiospermas monocotiledôneas | Poaceae | Barbosa <i>et al.</i> 2011 | Coleção | Não |
| 161 | <i>Gymnopogon spicatus</i> (Spreng.) Kuntze | Plantae | Angiospermas monocotiledôneas | Poaceae | Barbosa <i>et al.</i> 2011 | Coleção | Não |
| 162 | <i>Ichnanthus sp.</i> | Plantae | Angiospermas monocotiledôneas | Poaceae | Barbosa <i>et al.</i> 2011 | Coleção | Não |
| 163 | <i>Lasiacis ligulata</i> Hitchc. & Chase L. | Plantae | Angiospermas monocotiledôneas | Poaceae | Barbosa <i>et al.</i> 2011 | Coleção | Não |
| 164 | <i>Leptochloa myuros</i> (Lam.) Chose. | Plantae | Angiospermas monocotiledôneas | Poaceae | Barbosa <i>et al.</i> 2011 | Coleção | Não |
| 165 | <i>Megathyrsus maximus</i> (Jacq.) B.K.Simon & S.W.L.Jacobs | Plantae | Angiospermas monocotiledôneas | Poaceae | Barbosa <i>et al.</i> 2011 | Coleção | Não |
| 166 | <i>Olyra latifolia</i> L. | Plantae | Angiospermas monocotiledôneas | Poaceae | Barbosa <i>et al.</i> 2011 | Coleção | Não |
| 167 | <i>Panicum cyanescens</i> Nees ex Trin. | Plantae | Angiospermas monocotiledôneas | Poaceae | Barbosa <i>et al.</i> 2011 | Coleção | Não |
| 168 | <i>Panicum aff.cyanescens</i> Nees ex Trin. | Plantae | Angiospermas monocotiledôneas | Poaceae | Barbosa <i>et al.</i> 2011 | Coleção | Não |
| 169 | <i>Panicum millegrana</i> Poir | Plantae | Angiospermas monocotiledôneas | Poaceae | Barbosa <i>et al.</i> 2011 | Coleção | Não |
| 170 | <i>Panicum pilosum</i> Sw. | Plantae | Angiospermas monocotiledôneas | Poaceae | Barbosa <i>et al.</i> 2011 | Coleção | Não |
| 171 | <i>Panicum rudgei</i> Roem. & Schult. | Plantae | Angiospermas monocotiledôneas | Poaceae | Barbosa <i>et al.</i> 2011 | Coleção | Não |
| 172 | <i>Panicum trichanthum</i> Nees | Plantae | Angiospermas monocotiledôneas | Poaceae | Barbosa <i>et al.</i> 2011 | Coleção | Não |
| 173 | <i>Paspalum arenarium</i> Schrad. | Plantae | Angiospermas monocotiledôneas | Poaceae | Barbosa <i>et al.</i> 2011 | Coleção | Não |
| 174 | <i>Paspalum conjugatum</i> P.J.Bergius | Plantae | Angiospermas monocotiledôneas | Poaceae | Barbosa <i>et al.</i> 2011 | Coleção | Não |
| 175 | <i>Paspalum gardnerianum</i> Nees | Plantae | Angiospermas monocotiledôneas | Poaceae | Barbosa <i>et al.</i> 2011 | Coleção | Não |
| 176 | <i>Paspalum maritimum</i> Trin. | Plantae | Angiospermas monocotiledôneas | Poaceae | Barbosa <i>et al.</i> 2011 | Coleção | Não |
| 177 | <i>Paspalum millegrana</i> Schrad. ex Schult. | Plantae | Angiospermas monocotiledôneas | Poaceae | Barbosa <i>et al.</i> 2011 | Coleção | Não |
| 178 | <i>Paspalum multicaule</i> Poir. | Plantae | Angiospermas monocotiledôneas | Poaceae | Barbosa <i>et al.</i> 2011 | Coleção | Não |
| 179 | <i>Paspalum parviflorum</i> Rhode ex Flügge | Plantae | Angiospermas monocotiledôneas | Poaceae | Barbosa <i>et al.</i> 2011 | Coleção | Não |
| 180 | <i>Pennisetum pedicellatum</i> Trin. | Plantae | Angiospermas | Poaceae | Barbosa <i>et al.</i> 2011 | Coleção | Não |

| | | | monocotiledôneas | | | | |
|-----|---|---------|----------------------------------|----------------|----------------------------|------------|-----|
| 181 | <i>Schizachyrium aff. condensatum</i> (Kunth) Nees | Plantae | Angiospermas monocotiledôneas | Poaceae | Barbosa <i>et al.</i> 2011 | Coleção | Não |
| 182 | <i>Schizachyrium microstachyum</i> (Desv. ex Ham.) Roseng. | Plantae | Angiospermas monocotiledôneas | Poaceae | Barbosa <i>et al.</i> 2011 | Coleção | Não |
| 183 | <i>Setaria parviflora</i> (Poir.) Kergué- len | Plantae | Angiospermas monocotiledôneas | Poaceae | Barbosa <i>et al.</i> 2011 | Coleção | Não |
| 184 | <i>Sporobolus indicus</i> (L.) R.Br. | Plantae | Angiospermas monocotiledôneas | Poaceae | Barbosa <i>et al.</i> 2011 | Coleção | Não |
| 185 | <i>Sporobolus sp.</i> | Plantae | Angiospermas monocotiledôneas | Poaceae | Barbosa <i>et al.</i> 2011 | Coleção | Não |
| 186 | <i>Streptostachys asperifolia</i> Desv. | Plantae | Angiospermas monocotiledôneas | Poaceae | Barbosa <i>et al.</i> 2011 | Coleção | Não |
| 187 | <i>Trachypogon spicatus</i> (L.f.) Kuntze | Plantae | Angiospermas monocotiledôneas | Poaceae | Barbosa <i>et al.</i> 2011 | Coleção | Não |
| 188 | <i>Urochloa maxima</i> * | Plantae | Angiospermas monocotiledôneas | Poaceae | Klüppel e Ziller, 2014 | Observação | Não |
| 189 | <i>Urochloa decumbens</i> * | Plantae | Angiospermas monocotiledôneas | Poaceae | Klüppel e Ziller, 2014 | Observação | Não |
| 190 | <i>Eichhornia crassipes</i> (Mart.) Solms | Plantae | Angiospermas monocotiledôneas | Pontederiaceae | Barbosa <i>et al.</i> 2011 | Coleção | Não |
| 191 | <i>Smilax sp.</i> | Plantae | Angiospermas monocotiledôneas | Smilacaceae | Barbosa <i>et al.</i> 2011 | Coleção | Não |
| 192 | <i>Abolboda americana</i> (Aubl.) Lanj. | Plantae | Angiospermas monocotiledôneas | Xyridaceae | Barbosa <i>et al.</i> 2011 | Coleção | Não |
| 193 | <i>Xyris fallax</i> Malme | Plantae | Angiospermas monocotiledôneas | Xyridaceae | Barbosa <i>et al.</i> 2011 | Coleção | Não |
| 194 | <i>Xyris moraesii</i> L.B. Sm. & Downs | Plantae | Angiospermas monocotiledôneas | Xyridaceae | Barbosa <i>et al.</i> 2011 | Coleção | Não |
| 195 | <i>Xyris paraensis</i> Poepp. ex Kunth var. <i>paraensis</i> | Plantae | Angiospermas monocotiledôneas | Xyridaceae | Barbosa <i>et al.</i> 2011 | Coleção | Não |
| 196 | <i>Sloanea garckeana</i> K.Schum. | Plantae | Angiospermas dicotiledôneas | Elaeocarpaceae | Barbosa <i>et al.</i> 2011 | Coleção | Não |
| 197 | <i>Aphelandra nuda</i> Nees | Plantae | Angiospermas dicotiledôneas | Acanthaceae | Barbosa <i>et al.</i> 2011 | Coleção | Não |
| 198 | <i>Elytraria imbricata</i> (Vahl) Pers. LPF s.n. (JPB 16852) <i>Justicia sp.</i> | Plantae | Angiospermas dicotiledôneas | Acanthaceae | Barbosa <i>et al.</i> 2011 | Coleção | Não |
| 199 | <i>Mendoncia puberula</i> (Mart.) Nees | Plantae | Angiospermas dicotiledôneas | Acanthaceae | Barbosa <i>et al.</i> 2011 | Coleção | Não |
| 200 | <i>Ruellia paniculata</i> L. | Plantae | Angiospermas dicotiledôneas | Acanthaceae | Barbosa <i>et al.</i> 2011 | Coleção | Não |

| | | | | | | | |
|-----|--|---------|-----------------------------|---------------|----------------------------|------------|-----|
| 201 | <i>Amaranthus spinosus</i> L. | Plantae | Angiospermas dicotiledôneas | Amaranthaceae | Barbosa <i>et al.</i> 2011 | Coleção | Não |
| 202 | <i>Amaranthus viridis</i> L. | Plantae | Angiospermas dicotiledôneas | Amaranthaceae | Barbosa <i>et al.</i> 2011 | Coleção | Não |
| 203 | <i>Alternanthera tenella</i> Colla | Plantae | Angiospermas dicotiledôneas | Amaranthaceae | Barbosa <i>et al.</i> 2011 | Coleção | Não |
| 204 | <i>Chenopodium ambrosioides</i> L. | Plantae | Angiospermas dicotiledôneas | Amaranthaceae | Barbosa <i>et al.</i> 2011 | Coleção | Não |
| 205 | <i>Anacardium occidentale</i> L. | Plantae | Angiospermas dicotiledôneas | Anarcadiaceae | Barbosa <i>et al.</i> 2011 | Coleção | Não |
| 206 | <i>Schinus terebinthifolius</i> Raddi | Plantae | Angiospermas dicotiledôneas | Anarcadiaceae | Barbosa <i>et al.</i> 2011 | Coleção | Não |
| 207 | <i>Tapirira guianensis</i> Aubl. | Plantae | Angiospermas dicotiledôneas | Anarcadiaceae | Barbosa <i>et al.</i> 2011 | Coleção | Não |
| 208 | <i>Thyrsodium spruceanum</i> Benth. | Plantae | Angiospermas dicotiledôneas | Anarcadiaceae | Barbosa <i>et al.</i> 2011 | Coleção | Não |
| 209 | <i>Schinus terebinthifolia</i> Radd. | Plantae | Angiospermas dicotiledôneas | Anarcadiaceae | Fortunato, Márcia 2010 | Observação | Não |
| 210 | <i>Annona salzmannii</i> DC. | Plantae | Angiospermas dicotiledôneas | Annonaceae | Barbosa <i>et al.</i> 2011 | Coleção | Não |
| 211 | <i>Duguetia gardneriana</i> Mart. | Plantae | Angiospermas dicotiledôneas | Annonaceae | Barbosa <i>et al.</i> 2011 | Coleção | Não |
| 212 | <i>Guatteria schomburgkiana</i> Mart. | Plantae | Angiospermas dicotiledôneas | Annonaceae | Barbosa <i>et al.</i> 2011 | Coleção | Não |
| 213 | <i>Xylopia frutescens</i> Aubl. | Plantae | Angiospermas dicotiledôneas | Annonaceae | Barbosa <i>et al.</i> 2011 | Coleção | Não |
| 214 | <i>Xylopia laevigata</i> (Mart.) R.E.Fr. | Plantae | Angiospermas dicotiledôneas | Annonaceae | Barbosa <i>et al.</i> 2011 | Coleção | Não |
| 215 | <i>Ephedranthus pisocarpus</i> R.E. Fr. | Plantae | Angiospermas dicotiledôneas | Annonaceae | Fortunato, Márcia 2010 | Observação | Não |
| 216 | <i>Guatteria oligocarpa</i> Mart. | Plantae | Angiospermas dicotiledôneas | Annonaceae | Fortunato, Márcia 2010 | Observação | Não |
| 217 | <i>Asclepias curassavica</i> L. | Plantae | Angiospermas dicotiledôneas | Apocynaceae | Barbosa <i>et al.</i> 2011 | Coleção | Não |
| 218 | <i>Ditassa crassifolia</i> Decne. | Plantae | Angiospermas dicotiledôneas | Apocynaceae | Barbosa <i>et al.</i> 2011 | Coleção | Não |
| 219 | <i>Hancornia speciosa</i> Gomes | Plantae | Angiospermas dicotiledôneas | Apocynaceae | Barbosa <i>et al.</i> 2011 | Coleção | Não |
| 220 | <i>Himatanthus phagedaenicus</i> (Mart.) Woodson | Plantae | Angiospermas dicotiledôneas | Apocynaceae | Barbosa <i>et al.</i> 2011 | Coleção | Não |
| 221 | <i>Mandevilla microphylla</i> (Stadelm.) M. F. Sales | Plantae | Angiospermas dicotiledôneas | Apocynaceae | Barbosa <i>et al.</i> 2011 | Coleção | Não |

| | | | | | | | |
|-----|---|---------|-----------------------------|------------------|----------------------------|------------|-----|
| 222 | <i>Mandevilla moricandiana</i> (A. DC.) Woodson | Plantae | Angiospermas dicotiledôneas | Apocynaceae | Barbosa <i>et al.</i> 2011 | Coleção | Não |
| 223 | <i>Mandevilla scabra</i> (Hoffmanns. ex Roem. & Shult.) K. Schum. | Plantae | Angiospermas dicotiledôneas | Apocynaceae | Barbosa <i>et al.</i> 2011 | Coleção | Não |
| 224 | <i>Matelea</i> sp. | Plantae | Angiospermas dicotiledôneas | Apocynaceae | Barbosa <i>et al.</i> 2011 | Coleção | Não |
| 225 | <i>Petalostelma</i> sp. | Plantae | Angiospermas dicotiledôneas | Apocynaceae | Barbosa <i>et al.</i> 2011 | Coleção | Não |
| 226 | <i>Prestonia bahiensis</i> Müll. Arg. | Plantae | Angiospermas dicotiledôneas | Apocynaceae | Barbosa <i>et al.</i> 2011 | Coleção | Não |
| 227 | <i>Tabernaemontana flavicans</i> Willd. ex. Roem. & Schult. | Plantae | Angiospermas dicotiledôneas | Apocynaceae | Barbosa <i>et al.</i> 2011 | Coleção | Não |
| 228 | <i>Temnadenia stellaris</i> (Lindl.) Miers | Plantae | Angiospermas dicotiledôneas | Apocynaceae | Barbosa <i>et al.</i> 2011 | Coleção | Não |
| 229 | <i>Schefflera</i> sp. | Plantae | Angiospermas dicotiledôneas | Araliaceae | Barbosa <i>et al.</i> 2011 | Coleção | Não |
| 230 | <i>Schefflera morototoni</i> (Aubl.) Maguire, Steyerm. & Frodin | Plantae | Angiospermas dicotiledôneas | Araliaceae | Fortunato, Márcia 2010 | Observação | Não |
| 231 | <i>Aristolochia birostris</i> Duch. | Plantae | Angiospermas dicotiledôneas | Aristolochiaceae | Barbosa <i>et al.</i> 2011 | Coleção | Não |
| 232 | <i>Aristolochia papillaris</i> Mast. | Plantae | Angiospermas dicotiledôneas | Aristolochiaceae | Barbosa <i>et al.</i> 2011 | Coleção | Não |
| 233 | <i>Aristolochia trilobata</i> L. | Plantae | Angiospermas dicotiledôneas | Aristolochiaceae | Barbosa <i>et al.</i> 2011 | Coleção | Não |
| 234 | <i>Aspilia procumbens</i> Baker | Plantae | Angiospermas dicotiledôneas | Asteraceae | Barbosa <i>et al.</i> 2011 | Coleção | Não |
| 235 | <i>Conyza bonariensis</i> (L.) Cron- Cron- quist | Plantae | Angiospermas dicotiledôneas | Asteraceae | Barbosa <i>et al.</i> 2011 | Coleção | Não |
| 236 | <i>Cyanthillium cinereum</i> (L.) H.Rob. | Plantae | Angiospermas dicotiledôneas | Asteraceae | Barbosa <i>et al.</i> 2011 | Coleção | Não |
| 237 | <i>Cyrtocymura scorpioides</i> (Lam.) H.Rob. | Plantae | Angiospermas dicotiledôneas | Asteraceae | Barbosa <i>et al.</i> 2011 | Coleção | Não |
| 238 | <i>Elephantopus hirtiflorus</i> DC. | Plantae | Angiospermas dicotiledôneas | Asteraceae | Barbosa <i>et al.</i> 2011 | Coleção | Não |
| 239 | <i>Elephantopus mollis</i> Kunth | Plantae | Angiospermas dicotiledôneas | Asteraceae | Barbosa <i>et al.</i> 2011 | Coleção | Não |
| 240 | <i>Emilia fosbergii</i> Nicolson | Plantae | Angiospermas dicotiledôneas | Asteraceae | Barbosa <i>et al.</i> 2011 | Coleção | Não |
| 241 | <i>Lourteigia ballotifolia</i> (Kunth) R.M. King & H. Rob. | Plantae | Angiospermas dicotiledôneas | Asteraceae | Barbosa <i>et al.</i> 2011 | Coleção | Não |

| | | | | | | | |
|-----|---|---------|-----------------------------|--------------|----------------------------|---------|-----|
| 242 | <i>Koanophyllon conglobatum</i> (DC.) R.M. King & H. Rob. | Plantae | Angiospermas dicotiledôneas | Asteraceae | Barbosa <i>et al.</i> 2011 | Coleção | Não |
| 243 | <i>Lepidaploa chalybaea</i> (Mart. ex DC.) H. Rob. | Plantae | Angiospermas dicotiledôneas | Asteraceae | Barbosa <i>et al.</i> 2011 | Coleção | Não |
| 244 | <i>Mikania cordifolia</i> (L. f.) Willd. | Plantae | Angiospermas dicotiledôneas | Asteraceae | Barbosa <i>et al.</i> 2011 | Coleção | Não |
| 245 | <i>Mikania psilostachya</i> DC. | Plantae | Angiospermas dicotiledôneas | Asteraceae | Barbosa <i>et al.</i> 2011 | Coleção | Não |
| 246 | <i>Platypodanthera melissifolia</i> (DC.) R.M. King & H. Rob. | Plantae | Angiospermas dicotiledôneas | Asteraceae | Barbosa <i>et al.</i> 2011 | Coleção | Não |
| 247 | <i>Pluchea sagittalis</i> (lam.) Cabrera | Plantae | Angiospermas dicotiledôneas | Asteraceae | Barbosa <i>et al.</i> 2011 | Coleção | Não |
| 248 | <i>Porophyllum ruderae</i> (Jacq.) Cass. | Plantae | Angiospermas dicotiledôneas | Asteraceae | Barbosa <i>et al.</i> 2011 | Coleção | Não |
| 249 | <i>Rolandra fruticosa</i> (L.) Kuntze | Plantae | Angiospermas dicotiledôneas | Asteraceae | Barbosa <i>et al.</i> 2011 | Coleção | Não |
| 250 | <i>Sonchus oleraceus</i> L. | Plantae | Angiospermas dicotiledôneas | Asteraceae | Barbosa <i>et al.</i> 2011 | Coleção | Não |
| 251 | <i>Sphagneticola trilobata</i> (L.) Pruski | Plantae | Angiospermas dicotiledôneas | Asteraceae | Barbosa <i>et al.</i> 2011 | Coleção | Não |
| 252 | <i>Stilpnopappus cearensis</i> Huber | Plantae | Angiospermas dicotiledôneas | Asteraceae | Barbosa <i>et al.</i> 2011 | Coleção | Não |
| 253 | <i>Tilesia baccata</i> (L.f.) Pruski | Plantae | Angiospermas dicotiledôneas | Asteraceae | Barbosa <i>et al.</i> 2011 | Coleção | Não |
| 254 | <i>Wedelia villosa</i> Gardner | Plantae | Angiospermas dicotiledôneas | Asteraceae | Barbosa <i>et al.</i> 2011 | Coleção | Não |
| 255 | <i>Anemopaegma</i> sp. | Plantae | Angiospermas dicotiledôneas | Bignoniaceae | Barbosa <i>et al.</i> 2011 | Coleção | Não |
| 256 | <i>Arrabidaea conjugata</i> (Vell.) Mart. | Plantae | Angiospermas dicotiledôneas | Bignoniaceae | Barbosa <i>et al.</i> 2011 | Coleção | Não |
| 257 | <i>Arrabidaea cinnamomea</i> (A. DC.) Sandwith | Plantae | Angiospermas dicotiledôneas | Bignoniaceae | Barbosa <i>et al.</i> 2011 | Coleção | Não |
| 258 | <i>Arrabidaea rego</i> (Vell.) DC. | Plantae | Angiospermas dicotiledôneas | Bignoniaceae | Barbosa <i>et al.</i> 2011 | Coleção | Não |
| 259 | <i>Lundia cordata</i> (Vell.) DC. | Plantae | Angiospermas dicotiledôneas | Bignoniaceae | Barbosa <i>et al.</i> 2011 | Coleção | Não |
| 260 | <i>Pithecoctenium</i> sp. | Plantae | Angiospermas dicotiledôneas | Bignoniaceae | Barbosa <i>et al.</i> 2011 | Coleção | Não |
| 261 | <i>Tabebuia</i> sp. | Plantae | Angiospermas dicotiledôneas | Bignoniaceae | Barbosa <i>et al.</i> 2011 | Coleção | Não |
| 262 | <i>Tecoma stans</i> (L.) Juss. ex Kunth | Plantae | Angiospermas | Bignoniaceae | Barbosa <i>et al.</i> 2011 | Coleção | Não |

| | | | dicotiledôneas | | | | |
|-----|--|---------|-----------------------------|-----------------|----------------------------|------------|-----|
| 263 | <i>Cochlospermum regium</i> (Mart. ex Schrank) Pilg. | Plantae | Angiospermas dicotiledôneas | Bixaceae | Barbosa <i>et al.</i> 2011 | Coleção | Não |
| 264 | <i>Cordia nodosa</i> Lam. | Plantae | Angiospermas dicotiledôneas | Boraginaceae | Barbosa <i>et al.</i> 2011 | Coleção | Não |
| 265 | <i>Cordia superba</i> Cham. | Plantae | Angiospermas dicotiledôneas | Boraginaceae | Barbosa <i>et al.</i> 2011 | Coleção | Não |
| 266 | <i>Euploca procumbens</i> (Mill.) Diane & Hilger | Plantae | Angiospermas dicotiledôneas | Boraginaceae | Barbosa <i>et al.</i> 2011 | Coleção | Não |
| 267 | <i>Tournefortia candidula</i> (Miers) Johnst. | Plantae | Angiospermas dicotiledôneas | Boraginaceae | Barbosa <i>et al.</i> 2011 | Coleção | Não |
| 268 | <i>Tournefortia rubicunda</i> Salzm. Ex A.DC. | Plantae | Angiospermas dicotiledôneas | Boraginaceae | Barbosa <i>et al.</i> 2011 | Coleção | Não |
| 269 | <i>Varronia multispicata</i> (Cham.) Borhidi | Plantae | Angiospermas dicotiledôneas | Boraginaceae | Barbosa <i>et al.</i> 2011 | Coleção | Não |
| 270 | <i>Cordia rufescens</i> A. DC. | Plantae | Angiospermas dicotiledôneas | Boraginaceae | Fortunato, Márcia 2010 | Observação | Não |
| 271 | <i>Protium cf. brasiliense</i> (Spreng.) Engl. | Plantae | Angiospermas dicotiledôneas | Burseraceae | Barbosa <i>et al.</i> 2011 | Coleção | Não |
| 272 | <i>Protium heptaphyllum</i> (Aubl.) Marchand | Plantae | Angiospermas dicotiledôneas | Burseraceae | Barbosa <i>et al.</i> 2011 | Coleção | Não |
| 273 | <i>Epiphyllum phyllanthus</i> (L.) Haw. | Plantae | Angiospermas dicotiledôneas | Cactaceae | Barbosa <i>et al.</i> 2011 | Coleção | Não |
| 274 | <i>Melocactus violaceus</i> Pfeiff. | Plantae | Angiospermas dicotiledôneas | Cactaceae | Barbosa <i>et al.</i> 2011 | Coleção | Não |
| 275 | <i>Trema micrantha</i> (L.) Blume. | Plantae | Angiospermas dicotiledôneas | Cannabaceae | Barbosa <i>et al.</i> 2011 | Coleção | Não |
| 276 | <i>Capparis flexuosa</i> (L.) L. | Plantae | Angiospermas dicotiledôneas | Capparaceae | Barbosa <i>et al.</i> 2011 | Coleção | Não |
| 277 | <i>Physostemon guianense</i> (Aubl.) Malme | Plantae | Angiospermas dicotiledôneas | Capparaceae | Barbosa <i>et al.</i> 2011 | Coleção | Não |
| 278 | <i>Physostemon rotundifolium</i> Mart. & Zucc. | Plantae | Angiospermas dicotiledôneas | Capparaceae | Barbosa <i>et al.</i> 2011 | Coleção | Não |
| 279 | <i>Tarenaya spinosa</i> (Jacq.) Raf. | Plantae | Angiospermas dicotiledôneas | Capparaceae | Barbosa <i>et al.</i> 2011 | Coleção | Não |
| 280 | <i>Polycarpha corymbosa</i> (L.) Lam. | Plantae | Angiospermas dicotiledôneas | Caryophyllaceae | Barbosa <i>et al.</i> 2011 | Coleção | Não |
| 281 | <i>Cheiloclinium serratum</i> (Cam- bess.) A.C.Sm. | Plantae | Angiospermas dicotiledôneas | Celastraceae | Barbosa <i>et al.</i> 2011 | Coleção | Não |
| 282 | <i>Maytenus erythroxyla</i> Reissek | Plantae | Angiospermas dicotiledôneas | Celastraceae | Barbosa <i>et al.</i> 2011 | Coleção | Não |
| 283 | <i>Maytenus obtusifolia</i> Mart. | Plantae | Angiospermas | Celastraceae | Barbosa <i>et al.</i> 2011 | Coleção | Não |

| | | dicotiledôneas | | | | |
|-----|--|----------------|-----------------------------|------------------|----------------------------|----------------|
| 284 | <i>Prionostemma aspera</i> (Lam.) Miers | Plantae | Angiospermas dicotiledôneas | Celastraceae | Barbosa <i>et al.</i> 2011 | Coleção Não |
| 285 | <i>Hirtella ciliata</i> Mart. et Zucc. | Plantae | Angiospermas dicotiledôneas | Chrysobalanaceae | Barbosa <i>et al.</i> 2011 | Coleção Não |
| 286 | <i>Hirtella racemosa</i> Lam. | Plantae | Angiospermas dicotiledôneas | Chrysobalanaceae | Barbosa <i>et al.</i> 2011 | Coleção Não |
| 287 | <i>Couepia rufa</i> Ducke | Plantae | Angiospermas dicotiledôneas | Chrysobalanaceae | Fortunato, Márcia 2010 | Observação Não |
| 288 | <i>Clusia nemorosa</i> G. Mey. | Plantae | Angiospermas dicotiledôneas | Clusiaceae | Barbosa <i>et al.</i> 2011 | Coleção Não |
| 289 | <i>Clusia paralicola</i> G. Mariz | Plantae | Angiospermas dicotiledôneas | Clusiaceae | Barbosa <i>et al.</i> 2011 | Coleção Não |
| 290 | <i>Symphonia globulifera</i> L.f. | Plantae | Angiospermas dicotiledôneas | Clusiaceae | Barbosa <i>et al.</i> 2011 | Coleção Não |
| 291 | <i>Rheedia</i> sp. | Plantae | Angiospermas dicotiledôneas | Clusiaceae | Fortunato, Márcia 2010 | Observação Não |
| 292 | <i>Buchenavia tetraphylla</i> (Aubl.) R.A.Howard | Plantae | Angiospermas dicotiledôneas | Combretaceae | Barbosa <i>et al.</i> 2011 | Coleção Não |
| 293 | <i>Buchenavia capitata</i> (Vahl.) Eichler | Plantae | Angiospermas dicotiledôneas | Combretaceae | Fortunato, Márcia 2010 | Observação Não |
| 294 | <i>Aniseia martinicensis</i> (Jacq.) Choisy | Plantae | Angiospermas dicotiledôneas | Convolvulaceae | Barbosa <i>et al.</i> 2011 | Coleção Não |
| 295 | <i>Ipomoea bahiensis</i> Willd. | Plantae | Angiospermas dicotiledôneas | Convolvulaceae | Barbosa <i>et al.</i> 2011 | Coleção Não |
| 296 | <i>Ipomoea batatoides</i> Choisy | Plantae | Angiospermas dicotiledôneas | Convolvulaceae | Barbosa <i>et al.</i> 2011 | Coleção Não |
| 297 | <i>Jacquemontia glaucescens</i> Choisy | Plantae | Angiospermas dicotiledôneas | Convolvulaceae | Barbosa <i>et al.</i> 2011 | Coleção Não |
| 298 | <i>Jacquemontia serrata</i> Meisn. | Plantae | Angiospermas dicotiledôneas | Convolvulaceae | Barbosa <i>et al.</i> 2011 | Coleção Não |
| 299 | <i>Jacquemontia tamnifolia</i> (L.) Griseb. | Plantae | Angiospermas dicotiledôneas | Convolvulaceae | Barbosa <i>et al.</i> 2011 | Coleção Não |
| 300 | <i>Gurania subumbellata</i> (Miq.) Cogn. | Plantae | Angiospermas dicotiledôneas | Cucurbitaceae | Barbosa <i>et al.</i> 2011 | Coleção Não |
| 301 | <i>Gurania bignoniacea</i> (poepp. & Endl.) C. Jeffrey | Plantae | Angiospermas dicotiledôneas | Cucurbitaceae | Barbosa <i>et al.</i> 2011 | Coleção Não |
| 302 | <i>Momordica charantia</i> L. | Plantae | Angiospermas dicotiledôneas | Cucurbitaceae | Barbosa <i>et al.</i> 2011 | Coleção Não |
| 303 | <i>Davilla kunthii</i> A.St.-Hil. | Plantae | Angiospermas dicotiledôneas | Dilleniaceae | Barbosa <i>et al.</i> 2011 | Coleção Não |
| 304 | <i>Tetracera breyniana</i> Schtdl. | Plantae | Angiospermas | Dilleniaceae | Barbosa <i>et al.</i> 2011 | Coleção Não |

| | | | dicotiledôneas | | | | |
|-----|--|---------|--------------------------------|-----------------|----------------------------|---------|-----|
| 305 | <i>Dioscorea martiana</i> Griseb. | Plantae | Angiospermas dicotiledôneas | Dioscoreaceae | Barbosa <i>et al.</i> 2011 | Coleção | Não |
| 306 | <i>Dioscorea sincorensis</i> R.Knuth | Plantae | Angiospermas dicotiledôneas | Dioscoreaceae | Barbosa <i>et al.</i> 2011 | Coleção | Não |
| 307 | <i>Drosera communis</i> A. St.-Hil. | Plantae | Angiospermas dicotiledôneas | Droseraceae | Barbosa <i>et al.</i> 2011 | Coleção | Não |
| 308 | <i>Drosera sessilifolia</i> A. St.-Hil. | Plantae | Angiospermas dicotiledôneas | Droseraceae | Barbosa <i>et al.</i> 2011 | Coleção | Não |
| 309 | <i>Erythroxylum citrifolium</i> A. St.-Hil. | Plantae | Angiospermas dicotiledôneas | Erythroxylaceae | Barbosa <i>et al.</i> 2011 | Coleção | Não |
| 310 | <i>Erythroxylum passerinum</i> Mart. | Plantae | Angiospermas dicotiledôneas | Erythroxylaceae | Barbosa <i>et al.</i> 2011 | Coleção | Não |
| 311 | <i>Erythroxylum pauferrense</i> Plowman | Plantae | Angiospermas dicotiledôneas | Erythroxylaceae | Barbosa <i>et al.</i> 2011 | Coleção | Não |
| 312 | <i>Erythroxylum rimosum</i> O.E. Schulz | Plantae | Angiospermas dicotiledôneas | Erythroxylaceae | Barbosa <i>et al.</i> 2011 | Coleção | Não |
| 313 | <i>Erythroxylum suberosum</i> A. St.-Hil. var. <i>denudatum</i> O.E. Schulz | Plantae | Angiospermas dicotiledôneas | Erythroxylaceae | Barbosa <i>et al.</i> 2011 | Coleção | Não |
| 314 | <i>Erythroxylum squamatum</i> Sw. | Plantae | Angiospermas dicotiledôneas | Erythroxylaceae | Barbosa <i>et al.</i> 2011 | Coleção | Não |
| 315 | <i>Chaetocarpus myrsinites</i> Baill. | Plantae | Angiospermas dicotiledôneas | Euphorbiaceae | Barbosa <i>et al.</i> 2011 | Coleção | Não |
| 316 | <i>Chamaesyce hyssopifolia</i> (L.) Small | Plantae | Angiospermas dicotiledôneas | Euphorbiaceae | Barbosa <i>et al.</i> 2011 | Coleção | Não |
| 317 | <i>Croton grandulosus</i> L. | Plantae | Angiospermas dicotiledôneas | Euphorbiaceae | Barbosa <i>et al.</i> 2011 | Coleção | Não |
| 318 | <i>Croton hirtus</i> L'Herit. | Plantae | Angiospermas dicotiledôneas | Euphorbiaceae | Barbosa <i>et al.</i> 2011 | Coleção | Não |
| 319 | <i>Croton nepetifolius</i> Baill. | Plantae | Angiospermas dicotiledôneas | Euphorbiaceae | Barbosa <i>et al.</i> 2011 | Coleção | Não |
| 320 | <i>Croton sellowii</i> Baill. | Plantae | Angiospermas dicotiledôneas | Euphorbiaceae | Barbosa <i>et al.</i> 2011 | Coleção | Não |
| 321 | <i>Croton urticifolius</i> Lam. | Plantae | Angiospermas dicotiledôneas | Euphorbiaceae | Barbosa <i>et al.</i> 2011 | Coleção | Não |
| 322 | <i>Croton sp.</i> | Plantae | Angiospermas dicotiledôneas | Euphorbiaceae | Barbosa <i>et al.</i> 2011 | Coleção | Não |
| 323 | <i>Dalechampia sp.</i> | Plantae | Angiospermas dicotiledôneas | Euphorbiaceae | Barbosa <i>et al.</i> 2011 | Coleção | Não |
| 324 | <i>Euphorbia prostrata</i> Ait. | Plantae | Angiospermas dicotiledôneas | Euphorbiaceae | Barbosa <i>et al.</i> 2011 | Coleção | Não |
| 325 | <i>Microstachys corniculata</i> (Vahl) Griseb. | Plantae | Angiospermas | Euphorbiaceae | Barbosa <i>et al.</i> 2011 | Coleção | Não |

| | | | dicotiledôneas | | | | |
|-----|--|---------|-----------------------------|---------------|----------------------------|------------|-----|
| 326 | <i>Pera glabrata</i> (Schott) Poepp. ex Baill. | Plantae | Angiospermas dicotiledôneas | Euphorbiaceae | Barbosa <i>et al.</i> 2011 | Coleção | Não |
| 327 | <i>Pogonophora schomburgkiana</i> Miers | Plantae | Angiospermas dicotiledôneas | Euphorbiaceae | Barbosa <i>et al.</i> 2011 | Coleção | Não |
| 328 | <i>Pera</i> sp. | Plantae | Angiospermas dicotiledôneas | Euphorbiaceae | Fortunato, Márcia 2010 | Observação | Não |
| 329 | <i>Sapium glandulatum</i> (Vell.) Pax. | Plantae | Angiospermas dicotiledôneas | Euphorbiaceae | Fortunato, Márcia 2010 | Observação | Não |
| 330 | <i>Apuleia leiocarpa</i> (Vogel) J.F. Macbr. | Plantae | Angiospermas dicotiledôneas | Fabaceae | Barbosa <i>et al.</i> 2011 | Coleção | Não |
| 331 | <i>Caesalpinia echinata</i> Lam. | Plantae | Angiospermas dicotiledôneas | Fabaceae | Barbosa <i>et al.</i> 2011 | Coleção | Não |
| 332 | <i>Chamaecrista desvauxii</i> (Collad.) Killip | Plantae | Angiospermas dicotiledôneas | Fabaceae | Barbosa <i>et al.</i> 2011 | Coleção | Não |
| 333 | <i>Chamaecrista diphylla</i> (L.) Greene | Plantae | Angiospermas dicotiledôneas | Fabaceae | Barbosa <i>et al.</i> 2011 | Coleção | Não |
| 334 | <i>Chamaecrista ensiformis</i> (Vell.) H.S. Irwin & Barneby | Plantae | Angiospermas dicotiledôneas | Fabaceae | Barbosa <i>et al.</i> 2011 | Coleção | Não |
| 335 | <i>Chamaecrista flexuosa</i> (L.) Greene | Plantae | Angiospermas dicotiledôneas | Fabaceae | Barbosa <i>et al.</i> 2011 | Coleção | Não |
| 336 | <i>Chamaecrista hispidula</i> (Vahl) H.S. Irwin & Barneby | Plantae | Angiospermas dicotiledôneas | Fabaceae | Barbosa <i>et al.</i> 2011 | Coleção | Não |
| 337 | <i>Chamaecrista nictitans</i> (L.) Moench | Plantae | Angiospermas dicotiledôneas | Fabaceae | Barbosa <i>et al.</i> 2011 | Coleção | Não |
| 338 | <i>Chamaecrista nictitans</i> subsp. <i>disadena</i> (Steud.) H.S. Irwin & Barneby | Plantae | Angiospermas dicotiledôneas | Fabaceae | Barbosa <i>et al.</i> 2011 | Coleção | Não |
| 339 | <i>Chamaecrista ramosa</i> (Vogel) H.S. Irwin & Barneby | Plantae | Angiospermas dicotiledôneas | Fabaceae | Barbosa <i>et al.</i> 2011 | Coleção | Não |
| 340 | <i>Chamaecrista rotundifolia</i> (Pers.) Greene | Plantae | Angiospermas dicotiledôneas | Fabaceae | Barbosa <i>et al.</i> 2011 | Coleção | Não |
| 341 | <i>Chamaecrista supplex</i> (Mart. ex Benth.) Britton & Rose ex Britton & Killip | Plantae | Angiospermas dicotiledôneas | Fabaceae | Barbosa <i>et al.</i> 2011 | Coleção | Não |
| 342 | <i>Hymenaea courbaril</i> L. | Plantae | Angiospermas dicotiledôneas | Fabaceae | Barbosa <i>et al.</i> 2011 | Coleção | Não |
| 343 | <i>Hymenaea rubriflora</i> Ducke | Plantae | Angiospermas dicotiledôneas | Fabaceae | Barbosa <i>et al.</i> 2011 | Coleção | Não |
| 344 | <i>Senna georgica</i> H.S. Irwin & Barneby | Plantae | Angiospermas dicotiledôneas | Fabaceae | Barbosa <i>et al.</i> 2011 | Coleção | Não |
| 345 | <i>Senna obtusifolia</i> (L.) H.S. Irwin & Barneby | Plantae | Angiospermas | Fabaceae | Barbosa <i>et al.</i> 2011 | Coleção | Não |

| | | | dicotiledôneas | | | | |
|-----|--|---------|-----------------------------|----------|----------------------------|---------|-----|
| 346 | <i>Senna pinheiroi</i> H.S. Irwin & Barneby | Plantae | Angiospermas dicotiledôneas | Fabaceae | Barbosa <i>et al.</i> 2011 | Coleção | Não |
| 347 | <i>Senna quinquangulata</i> (Rich.) H.S. Irwin & Barneby | Plantae | Angiospermas dicotiledôneas | Fabaceae | Barbosa <i>et al.</i> 2011 | Coleção | Não |
| 348 | <i>Senna rizzinii</i> H.S. Irwin & Barneby | Plantae | Angiospermas dicotiledôneas | Fabaceae | Barbosa <i>et al.</i> 2011 | Coleção | Não |
| 349 | <i>Senna splendida</i> (Vogel) H.S. Irwin & Barneby | Plantae | Angiospermas dicotiledôneas | Fabaceae | Barbosa <i>et al.</i> 2011 | Coleção | Não |
| 350 | <i>Tachigali densiflora</i> (Benth.) L.G. Silva & H.C. Lima | Plantae | Angiospermas dicotiledôneas | Fabaceae | Barbosa <i>et al.</i> 2011 | Coleção | Não |
| 351 | <i>Abarema cochliacarpus</i> (Gomes) Barneby & J.W. Grimes | Plantae | Angiospermas dicotiledôneas | Fabaceae | Barbosa <i>et al.</i> 2011 | Coleção | Não |
| 352 | <i>Abarema filamentosa</i> (Benth.) Pittier | Plantae | Angiospermas dicotiledôneas | Fabaceae | Barbosa <i>et al.</i> 2011 | Coleção | Não |
| 353 | <i>Albizia polycephala</i> (Benth.) Killip ex Record | Plantae | Angiospermas dicotiledôneas | Fabaceae | Barbosa <i>et al.</i> 2011 | Coleção | Não |
| 354 | <i>Calliandra parvifolia</i> (Hook. & Arn.) Speg. | Plantae | Angiospermas dicotiledôneas | Fabaceae | Barbosa <i>et al.</i> 2011 | Coleção | Não |
| 355 | <i>Chloroleucon acacioides</i> (Ducke) Barneby & J.W. Grimes | Plantae | Angiospermas dicotiledôneas | Fabaceae | Barbosa <i>et al.</i> 2011 | Coleção | Não |
| 356 | <i>Inga blanchetiana</i> Benth. | Plantae | Angiospermas dicotiledôneas | Fabaceae | Barbosa <i>et al.</i> 2011 | Coleção | Não |
| 357 | <i>Inga capitata</i> Desv. | Plantae | Angiospermas dicotiledôneas | Fabaceae | Barbosa <i>et al.</i> 2011 | Coleção | Não |
| 358 | <i>Inga laurina</i> (Sw.) Willd. | Plantae | Angiospermas dicotiledôneas | Fabaceae | Barbosa <i>et al.</i> 2011 | Coleção | Não |
| 359 | <i>Inga marginata</i> Willd. | Plantae | Angiospermas dicotiledôneas | Fabaceae | Barbosa <i>et al.</i> 2011 | Coleção | Não |
| 360 | <i>Inga thibaudiana</i> DC. | Plantae | Angiospermas dicotiledôneas | Fabaceae | Barbosa <i>et al.</i> 2011 | Coleção | Não |
| 361 | <i>Inga vera</i> subsp. <i>affinis</i> (DC.) T.D. Penn. | Plantae | Angiospermas dicotiledôneas | Fabaceae | Barbosa <i>et al.</i> 2011 | Coleção | Não |
| 362 | <i>Mimosa hirsutissima</i> Mart. | Plantae | Angiospermas dicotiledôneas | Fabaceae | Barbosa <i>et al.</i> 2011 | Coleção | Não |
| 363 | <i>Mimosa pigra</i> L. | Plantae | Angiospermas dicotiledôneas | Fabaceae | Barbosa <i>et al.</i> 2011 | Coleção | Não |
| 364 | <i>Mimosa polydactyla</i> Humb. & Bonpl. ex Willd. | Plantae | Angiospermas dicotiledôneas | Fabaceae | Barbosa <i>et al.</i> 2011 | Coleção | Não |

| | | | | | | | |
|-----|--|---------|-----------------------------|----------|----------------------------|---------|-----|
| 365 | <i>Mimosa quadrivalvis</i> var. leptocarpa (DC) Barneby | Plantae | Angiospermas dicotiledôneas | Fabaceae | Barbosa <i>et al.</i> 2011 | Coleção | Não |
| 366 | <i>Mimosa sensitiva</i> L. | Plantae | Angiospermas dicotiledôneas | Fabaceae | Barbosa <i>et al.</i> 2011 | Coleção | Não |
| 367 | <i>Mimosa somnians</i> Humb. & Bonpl. ex Willd. | Plantae | Angiospermas dicotiledôneas | Fabaceae | Barbosa <i>et al.</i> 2011 | Coleção | Não |
| 368 | <i>Parkia pendula</i> (Willd.)Benth.ex Willd. | Plantae | Angiospermas dicotiledôneas | Fabaceae | Barbosa <i>et al.</i> 2011 | Coleção | Não |
| 369 | <i>Pityrocarpa moniliformis</i> (Benth.) Luckow & R.W.Jobson | Plantae | Angiospermas dicotiledôneas | Fabaceae | Barbosa <i>et al.</i> 2011 | Coleção | Não |
| 370 | <i>Aeschynomene histrix</i> var. densiflora (Benth.) Rudd | Plantae | Angiospermas dicotiledôneas | Fabaceae | Barbosa <i>et al.</i> 2011 | Coleção | Não |
| 371 | <i>Aeschynomene histrix</i> Poir. var. histrix | Plantae | Angiospermas dicotiledôneas | Fabaceae | Barbosa <i>et al.</i> 2011 | Coleção | Não |
| 372 | <i>Aeschynomene sensitiva</i> Sw. | Plantae | Angiospermas dicotiledôneas | Fabaceae | Barbosa <i>et al.</i> 2011 | Coleção | Não |
| 373 | <i>Aeschynomene viscidula</i> Michx. | Plantae | Angiospermas dicotiledôneas | Fabaceae | Barbosa <i>et al.</i> 2011 | Coleção | Não |
| 374 | <i>Andira</i> cf. <i>carvalhoi</i> R.T. Penn. & H.C. Lima | Plantae | Angiospermas dicotiledôneas | Fabaceae | Barbosa <i>et al.</i> 2011 | Coleção | Não |
| 375 | <i>Andira fraxinifolia</i> Benth. | Plantae | Angiospermas dicotiledôneas | Fabaceae | Barbosa <i>et al.</i> 2011 | Coleção | Não |
| 376 | <i>Andira humilis</i> Mart. ex Benth. | Plantae | Angiospermas dicotiledôneas | Fabaceae | Barbosa <i>et al.</i> 2011 | Coleção | Não |
| 377 | <i>Andira legalis</i> (Vell.) Toledo | Plantae | Angiospermas dicotiledôneas | Fabaceae | Barbosa <i>et al.</i> 2011 | Coleção | Não |
| 378 | <i>Bowdichia virgilioides</i> Kunth | Plantae | Angiospermas dicotiledôneas | Fabaceae | Barbosa <i>et al.</i> 2011 | Coleção | Não |
| 379 | <i>Calopogonium velutinum</i> (Benth.) Amshoff | Plantae | Angiospermas dicotiledôneas | Fabaceae | Barbosa <i>et al.</i> 2011 | Coleção | Não |
| 380 | <i>Centrosema brasilianum</i> (L.) Benth. (L.) Benth. | Plantae | Angiospermas dicotiledôneas | Fabaceae | Barbosa <i>et al.</i> 2011 | Coleção | Não |
| 381 | <i>Clitoria guianensis</i> (Aubl.) Benth. | Plantae | Angiospermas dicotiledôneas | Fabaceae | Barbosa <i>et al.</i> 2011 | Coleção | Não |
| 382 | <i>Crotalaria retusa</i> L. | Plantae | Angiospermas dicotiledôneas | Fabaceae | Barbosa <i>et al.</i> 2011 | Coleção | Não |
| 383 | <i>Crotalaria stipularia</i> Desv. | Plantae | Angiospermas dicotiledôneas | Fabaceae | Barbosa <i>et al.</i> 2011 | Coleção | Não |
| 384 | <i>Dalbergia ecastophyllum</i> (L.) Taub. | Plantae | Angiospermas dicotiledôneas | Fabaceae | Barbosa <i>et al.</i> 2011 | Coleção | Não |
| 385 | <i>Desmodium axillare</i> (Sw.) DC. | Plantae | Angiospermas | Fabaceae | Barbosa <i>et al.</i> 2011 | Coleção | Não |

| | | dicotiledôneas | | | | |
|-----|---|----------------|-----------------------------|----------|----------------------------|-------------|
| 386 | <i>Desmodium barbatum</i> (L.) Benth. | Plantae | Angiospermas dicotiledôneas | Fabaceae | Barbosa <i>et al.</i> 2011 | Coleção Não |
| 387 | <i>Desmodium discolor</i> Vogel | Plantae | Angiospermas dicotiledôneas | Fabaceae | Barbosa <i>et al.</i> 2011 | Coleção Não |
| 388 | <i>Desmodium incanum</i> DC. | Plantae | Angiospermas dicotiledôneas | Fabaceae | Barbosa <i>et al.</i> 2011 | Coleção Não |
| 389 | <i>Dioclea violaceae</i> Mart. ex Benth. | Plantae | Angiospermas dicotiledôneas | Fabaceae | Barbosa <i>et al.</i> 2011 | Coleção Não |
| 390 | <i>Dioclea virgata</i> (Rich.) Amshoff | Plantae | Angiospermas dicotiledôneas | Fabaceae | Barbosa <i>et al.</i> 2011 | Coleção Não |
| 391 | <i>Indigofera suffruticosa</i> Mill. | Plantae | Angiospermas dicotiledôneas | Fabaceae | Barbosa <i>et al.</i> 2011 | Coleção Não |
| 392 | <i>Macroptilium lathyroides</i> (L.) Urb. | Plantae | Angiospermas dicotiledôneas | Fabaceae | Barbosa <i>et al.</i> 2011 | Coleção Não |
| 393 | <i>Periandra coccinea</i> (Schrad.) Benth. | Plantae | Angiospermas dicotiledôneas | Fabaceae | Barbosa <i>et al.</i> 2011 | Coleção Não |
| 394 | <i>Periandra mediterranea</i> (Vell.) Taub. | Plantae | Angiospermas dicotiledôneas | Fabaceae | Barbosa <i>et al.</i> 2011 | Coleção Não |
| 395 | <i>Pterocarpus rohrii</i> Vahl | Plantae | Angiospermas dicotiledôneas | Fabaceae | Barbosa <i>et al.</i> 2011 | Coleção Não |
| 396 | <i>Rhynchosia minima</i> (L.) DC. | Plantae | Angiospermas dicotiledôneas | Fabaceae | Barbosa <i>et al.</i> 2011 | Coleção Não |
| 397 | <i>Rhynchosia phaseoloides</i> (Sw.) DC. | Plantae | Angiospermas dicotiledôneas | Fabaceae | Barbosa <i>et al.</i> 2011 | Coleção Não |
| 398 | <i>Soemmeringia cf. semperflorens</i> Mart. | Plantae | Angiospermas dicotiledôneas | Fabaceae | Barbosa <i>et al.</i> 2011 | Coleção Não |
| 399 | <i>Stylosanthes angustifolia</i> Vogel | Plantae | Angiospermas dicotiledôneas | Fabaceae | Barbosa <i>et al.</i> 2011 | Coleção Não |
| 400 | <i>Stylosanthes capitata</i> Vogel | Plantae | Angiospermas dicotiledôneas | Fabaceae | Barbosa <i>et al.</i> 2011 | Coleção Não |
| 401 | <i>Stylosanthes gracilis</i> Kunth | Plantae | Angiospermas dicotiledôneas | Fabaceae | Barbosa <i>et al.</i> 2011 | Coleção Não |
| 402 | <i>Stylosanthes guianensis</i> (Aubl.) Sw. | Plantae | Angiospermas dicotiledôneas | Fabaceae | Barbosa <i>et al.</i> 2011 | Coleção Não |
| 403 | <i>Stylosanthes scabra</i> Vogel | Plantae | Angiospermas dicotiledôneas | Fabaceae | Barbosa <i>et al.</i> 2011 | Coleção Não |
| 404 | <i>Stylosanthes viscosa</i> (L.) Sw. | Plantae | Angiospermas dicotiledôneas | Fabaceae | Barbosa <i>et al.</i> 2011 | Coleção Não |
| 405 | <i>Vigna luteola</i> (Jacq.) Benth. | Plantae | Angiospermas dicotiledôneas | Fabaceae | Barbosa <i>et al.</i> 2011 | Coleção Não |
| 406 | <i>Zornia diphylla</i> (L.) Pers. | Plantae | Angiospermas | Fabaceae | Barbosa <i>et al.</i> 2011 | Coleção Não |

| | | dicotiledôneas | | | | | |
|-----|---|----------------|--------------------------------|---------------|----------------------------|------------|-----|
| 407 | <i>Zornia sericea</i> Moric. | Plantae | Angiospermas dicotiledôneas | Fabaceae | Barbosa <i>et al.</i> 2011 | Coleção | Não |
| 408 | <i>Mimosa caesalpiniiifolia</i> Benth * | Plantae | Angiospermas dicotiledôneas | Fabaceae | Klüppel e Ziller, 2014 | Observação | Não |
| 409 | <i>Machaerium angustifolium</i> Vog. | Plantae | Angiospermas dicotiledôneas | Fabaceae | Fortunato, Márcia 2010 | Observação | Não |
| 410 | <i>Bowdichia</i> sp.1 | Plantae | Angiospermas dicotiledôneas | Fabaceae | Fortunato, Márcia 2010 | Observação | Não |
| 411 | <i>Pterocarpus</i> sp. | Plantae | Angiospermas dicotiledôneas | Fabaceae | Fortunato, Márcia 2010 | Observação | Não |
| 412 | <i>Senna macranthera</i> (DC. ex Collad.) H.S. Irwin & Barneby | Plantae | Angiospermas dicotiledôneas | Fabaceae | Fortunato, Márcia 2010 | Observação | Não |
| 413 | <i>Chelonanthus purpurascens</i> (Aubl.) Struwe, S. Nilsson & V.A. Albert | Plantae | Angiospermas dicotiledôneas | Gentianaceae | Barbosa <i>et al.</i> 2011 | Coleção | Não |
| 414 | <i>Schultesia guianensis</i> (Aubl.) Malme var. <i>guianensis</i> | Plantae | Angiospermas dicotiledôneas | Gentianaceae | Barbosa <i>et al.</i> 2011 | Coleção | Não |
| 415 | <i>Schultesia pohliana</i> Progel | Plantae | Angiospermas dicotiledôneas | Gentianaceae | Barbosa <i>et al.</i> 2011 | Coleção | Não |
| 416 | <i>Voyria tenella</i> Hook. | Plantae | Angiospermas dicotiledôneas | Gentianaceae | Barbosa <i>et al.</i> 2011 | Coleção | Não |
| 417 | <i>Voyria caerulea</i> Aubl. | Plantae | Angiospermas dicotiledôneas | Gentianaceae | Barbosa <i>et al.</i> 2011 | Coleção | Não |
| 418 | <i>Codonanthe uleana</i> Fritsch | Plantae | Angiospermas dicotiledôneas | Gesneriaceae | Barbosa <i>et al.</i> 2011 | Coleção | Não |
| 419 | <i>Sparattanthelium botocudorum</i> Mart. | Plantae | Angiospermas dicotiledôneas | Hernandiaceae | Barbosa <i>et al.</i> 2011 | Coleção | Não |
| 420 | <i>Sacoglottis mattogrossensis</i> Malme var. <i>mattogrossensis</i> | Plantae | Angiospermas dicotiledôneas | Humiriaceae | Barbosa <i>et al.</i> 2011 | Coleção | Não |
| 421 | <i>Vismia guianensis</i> (Aubl.) Choisy | Plantae | Angiospermas dicotiledôneas | Hypericaceae | Barbosa <i>et al.</i> 2011 | Coleção | Não |
| 422 | <i>Krameria tomentosa</i> A. St.-Hil. | Plantae | Angiospermas dicotiledôneas | Krameriaceae | Barbosa <i>et al.</i> 2011 | Coleção | Não |
| 423 | <i>Aegiphila pernambucensis</i> Moldenke | Plantae | Angiospermas dicotiledôneas | Lamiaceae | Barbosa <i>et al.</i> 2011 | Coleção | Não |
| 424 | <i>Hyptis atrorubens</i> Poit. | Plantae | Angiospermas dicotiledôneas | Lamiaceae | Barbosa <i>et al.</i> 2011 | Coleção | Não |
| 425 | <i>Hyptis fruticosa</i> Salzm. ex Benth. | Plantae | Angiospermas dicotiledôneas | Lamiaceae | Barbosa <i>et al.</i> 2011 | Coleção | Não |
| 426 | <i>Hyptis recurvata</i> Poit. | Plantae | Angiospermas dicotiledôneas | Lamiaceae | Barbosa <i>et al.</i> 2011 | Coleção | Não |

| | | | | | | | |
|-----|--|---------|-----------------------------|---|----------------------------|------------|-----|
| 427 | <i>Hyptis</i> aff. <i>sinuata</i> Pohl ex Benth. | Plantae | Angiospermas dicotiledôneas | Lamiaceae | Barbosa <i>et al.</i> 2011 | Coleção | Não |
| 428 | <i>Marsypianthes chamaedrys</i> (Vahl) Kuntze | Plantae | Angiospermas dicotiledôneas | Lamiaceae | Barbosa <i>et al.</i> 2011 | Coleção | Não |
| 429 | <i>Rhaphiodon echinus</i> Schaeue | Plantae | Angiospermas dicotiledôneas | Lamiaceae | Barbosa <i>et al.</i> 2011 | Coleção | Não |
| 430 | <i>Cassytha filiformis</i> L. | Plantae | Angiospermas dicotiledôneas | Lamiaceae | Barbosa <i>et al.</i> 2011 | Coleção | Não |
| 431 | <i>Ocotea canaliculata</i> (Rich.) Mez | Plantae | Angiospermas dicotiledôneas | Lamiaceae | Barbosa <i>et al.</i> 2011 | Coleção | Não |
| 432 | <i>Ocotea duckei</i> Vattimo-Gil | Plantae | Angiospermas dicotiledôneas | Lamiaceae | Barbosa <i>et al.</i> 2011 | Coleção | Não |
| 433 | <i>Ocotea gardneri</i> (Meisn.) Mez | Plantae | Angiospermas dicotiledôneas | Lamiaceae | Barbosa <i>et al.</i> 2011 | Coleção | Não |
| 434 | <i>Ocotea glomerata</i> (Nees) Mez | Plantae | Angiospermas dicotiledôneas | Lamiaceae | Barbosa <i>et al.</i> 2011 | Coleção | Não |
| 435 | <i>Nectandra lanceolata</i> Ness | Plantae | Angiospermas dicotiledôneas | Lauraceae | Fortunato, Márcia 2010 | Observação | Não |
| 436 | <i>Cariniana legalis</i> (Mart.) Kuntze | Plantae | Angiospermas dicotiledôneas | Lecythidaceae | Barbosa <i>et al.</i> 2011 | Coleção | Não |
| 437 | <i>Eschweilera ovata</i> (Cambess.) Miers | Plantae | Angiospermas dicotiledôneas | Lecythidaceae | Barbosa <i>et al.</i> 2011 | Coleção | Não |
| 438 | <i>Lecythis pisonis</i> Cambess. | Plantae | Angiospermas dicotiledôneas | Lecythidaceae | Barbosa <i>et al.</i> 2011 | Coleção | Não |
| 439 | <i>Genlisea filiformis</i> A. St.-Hil. | Plantae | Angiospermas dicotiledôneas | Lentibulariaceae | Barbosa <i>et al.</i> 2011 | Coleção | Não |
| 440 | <i>Utricularia guyanensis</i> A. DC. | Plantae | Angiospermas dicotiledôneas | Lentibulariaceae | Barbosa <i>et al.</i> 2011 | Coleção | Não |
| 441 | <i>Utricularia juncea</i> Vahl | Plantae | Angiospermas dicotiledôneas | Lentibulariaceae | Barbosa <i>et al.</i> 2011 | Coleção | Não |
| 442 | <i>Utricularia nana</i> A. St.-Hil. & Girard | Plantae | Angiospermas dicotiledôneas | Lentibulariaceae | Barbosa <i>et al.</i> 2011 | Coleção | Não |
| 443 | <i>Utricularia subulata</i> L. | Plantae | Angiospermas dicotiledôneas | Lentibulariaceae | Barbosa <i>et al.</i> 2011 | Coleção | Não |
| 444 | <i>Utricularia tricolor</i> A. St.-Hil. | Plantae | Angiospermas dicotiledôneas | Lentibulariaceae | Barbosa <i>et al.</i> 2011 | Coleção | Não |
| 445 | <i>Utricularia</i> sp. | Plantae | Angiospermas dicotiledôneas | Lentibulariaceae | Barbosa <i>et al.</i> 2011 | Coleção | Não |
| 446 | <i>Torenia thouarsii</i> (Cham. & Schltdl.) Kuntze | Plantae | Angiospermas dicotiledôneas | Linderniaceae (separated from Scrophulariaceae) | Barbosa <i>et al.</i> 2011 | Coleção | Não |
| 447 | <i>Strychnos</i> aff. <i>parviflora</i> Spruce ex Benth. | Plantae | Angiospermas | Loganiaceae | Barbosa <i>et al.</i> 2011 | Coleção | Não |

| | | dicotiledôneas | | | | | |
|-----|--|----------------|--------------------------------|---------------|----------------------------|---------|-----|
| 448 | <i>Phthirusa pyrifolia</i> (H.B.K.) Eichl. | Plantae | Angiospermas dicotiledôneas | Loranthaceae | Barbosa <i>et al.</i> 2011 | Coleção | Não |
| 449 | <i>Psittacanthus dichroos</i> Mart. | Plantae | Angiospermas dicotiledôneas | Loranthaceae | Barbosa <i>et al.</i> 2011 | Coleção | Não |
| 450 | <i>Struthanthus marginatus</i> (Desr.) Blume | Plantae | Angiospermas dicotiledôneas | Loranthaceae | Barbosa <i>et al.</i> 2011 | Coleção | Não |
| 451 | <i>Struthanthus syringifolius</i> (Mart.) Mart. | Plantae | Angiospermas dicotiledôneas | Loranthaceae | Barbosa <i>et al.</i> 2011 | Coleção | Não |
| 452 | <i>Cuphea flava</i> Spreng. | Plantae | Angiospermas dicotiledôneas | Lythraceae | Barbosa <i>et al.</i> 2011 | Coleção | Não |
| 453 | <i>Byrsonima crassifolia</i> (L.) Kunth | Plantae | Angiospermas dicotiledôneas | Malpighiaceae | Barbosa <i>et al.</i> 2011 | Coleção | Não |
| 454 | <i>Byrsonima gardneriana</i> A. Juss. | Plantae | Angiospermas dicotiledôneas | Malpighiaceae | Barbosa <i>et al.</i> 2011 | Coleção | Não |
| 455 | <i>Byrsonima sericea</i> DC. | Plantae | Angiospermas dicotiledôneas | Malpighiaceae | Barbosa <i>et al.</i> 2011 | Coleção | Não |
| 456 | <i>Heteropterys nordestina</i> Amorim | Plantae | Angiospermas dicotiledôneas | Malpighiaceae | Barbosa <i>et al.</i> 2011 | Coleção | Não |
| 457 | <i>Stigmaphyllon paralias</i> A. Juss. | Plantae | Angiospermas dicotiledôneas | Malpighiaceae | Barbosa <i>et al.</i> 2011 | Coleção | Não |
| 458 | <i>Stigmaphyllon rotundifolium</i> A. Juss. | Plantae | Angiospermas dicotiledôneas | Malpighiaceae | Barbosa <i>et al.</i> 2011 | Coleção | Não |
| 459 | <i>Tetrapteryx phlomoides</i> (Spreng.) Nied. | Plantae | Angiospermas dicotiledôneas | Malpighiaceae | Barbosa <i>et al.</i> 2011 | Coleção | Não |
| 460 | <i>Apeiba tibourbou</i> Aubl. | Plantae | Angiospermas dicotiledôneas | Malvaceae | Barbosa <i>et al.</i> 2011 | Coleção | Não |
| 461 | <i>Eriotheca</i> sp. | Plantae | Angiospermas dicotiledôneas | Malvaceae | Barbosa <i>et al.</i> 2011 | Coleção | Não |
| 462 | <i>Guazuma ulmifolia</i> Lam. | Plantae | Angiospermas dicotiledôneas | Malvaceae | Barbosa <i>et al.</i> 2011 | Coleção | Não |
| 463 | <i>Helicteres eichleri</i> K.Schum. | Plantae | Angiospermas dicotiledôneas | Malvaceae | Barbosa <i>et al.</i> 2011 | Coleção | Não |
| 464 | <i>Luehea ochrophylla</i> Mart. | Plantae | Angiospermas dicotiledôneas | Malvaceae | Barbosa <i>et al.</i> 2011 | Coleção | Não |
| 465 | <i>Malvaviscus arboreus</i> Cav. | Plantae | Angiospermas dicotiledôneas | Malvaceae | Barbosa <i>et al.</i> 2011 | Coleção | Não |
| 466 | <i>Pavonia cancellata</i> (L.) Cav. | Plantae | Angiospermas dicotiledôneas | Malvaceae | Barbosa <i>et al.</i> 2011 | Coleção | Não |
| 467 | <i>Pavonia malacophylla</i> (Link & Otto) Garcke | Plantae | Angiospermas dicotiledôneas | Malvaceae | Barbosa <i>et al.</i> 2011 | Coleção | Não |
| 468 | <i>Sida acuta</i> Burm.f. | Plantae | Angiospermas | Malvaceae | Barbosa <i>et al.</i> 2011 | Coleção | Não |

| | | dicotiledôneas | | | | |
|-----|--|----------------|-----------------------------|-----------------|----------------------------|----------------|
| 469 | <i>Sida angustissima</i> A.St.-Hil. | Plantae | Angiospermas dicotiledôneas | Malvaceae | Barbosa <i>et al.</i> 2011 | Coleção Não |
| 470 | <i>Sida ciliaris</i> L. | Plantae | Angiospermas dicotiledôneas | Malvaceae | Barbosa <i>et al.</i> 2011 | Coleção Não |
| 471 | <i>Sida cordifolia</i> L. | Plantae | Angiospermas dicotiledôneas | Malvaceae | Barbosa <i>et al.</i> 2011 | Coleção Não |
| 472 | <i>Sida linifolia</i> Cav. | Plantae | Angiospermas dicotiledôneas | Malvaceae | Barbosa <i>et al.</i> 2011 | Coleção Não |
| 473 | <i>Sida rhombifolia</i> L. | Plantae | Angiospermas dicotiledôneas | Malvaceae | Barbosa <i>et al.</i> 2011 | Coleção Não |
| 474 | <i>Sida spinosa</i> L. | Plantae | Angiospermas dicotiledôneas | Malvaceae | Barbosa <i>et al.</i> 2011 | Coleção Não |
| 475 | <i>Triumfetta rhomboidea</i> Jacq. | Plantae | Angiospermas dicotiledôneas | Malvaceae | Barbosa <i>et al.</i> 2011 | Coleção Não |
| 476 | <i>Triumfetta semitriloba</i> Jacq. | Plantae | Angiospermas dicotiledôneas | Malvaceae | Barbosa <i>et al.</i> 2011 | Coleção Não |
| 477 | <i>Urena lobata</i> L. | Plantae | Angiospermas dicotiledôneas | Malvaceae | Barbosa <i>et al.</i> 2011 | Coleção Não |
| 478 | <i>Waltheria americana</i> L. | Plantae | Angiospermas dicotiledôneas | Malvaceae | Barbosa <i>et al.</i> 2011 | Coleção Não |
| 479 | <i>Waltheria viscosissima</i> A.St.-Hil. | Plantae | Angiospermas dicotiledôneas | Malvaceae | Barbosa <i>et al.</i> 2011 | Coleção Não |
| 480 | <i>Luhea grandiflora</i> Mart. & Zucc. | Plantae | Angiospermas dicotiledôneas | Malvaceae | Fortunato, Márcia 2010 | Observação Não |
| 481 | <i>Schwartzia brasiliensis</i> (Choisy) Bedell ex Gir.-Cañas | Plantae | Angiospermas dicotiledôneas | Marcgraviaceae | Barbosa <i>et al.</i> 2011 | Coleção Não |
| 482 | <i>Clidemia biserrata</i> DC. | Plantae | Angiospermas dicotiledôneas | Melastomataceae | Barbosa <i>et al.</i> 2011 | Coleção Não |
| 483 | <i>Clidemia debilis</i> Crueg. | Plantae | Angiospermas dicotiledôneas | Melastomataceae | Barbosa <i>et al.</i> 2011 | Coleção Não |
| 484 | <i>Clidemia hirta</i> (L.) D. Don | Plantae | Angiospermas dicotiledôneas | Melastomataceae | Barbosa <i>et al.</i> 2011 | Coleção Não |
| 485 | <i>Clidemia sericea</i> D. Don | Plantae | Angiospermas dicotiledôneas | Melastomataceae | Barbosa <i>et al.</i> 2011 | Coleção Não |
| 486 | <i>Comolia villosa</i> (Aubl.) Triana | Plantae | Angiospermas dicotiledôneas | Melastomataceae | Barbosa <i>et al.</i> 2011 | Coleção Não |
| 487 | <i>Marctia ericoides</i> (Spreng.) O. Berg. ex Cogn. | Plantae | Angiospermas dicotiledôneas | Melastomataceae | Barbosa <i>et al.</i> 2011 | Coleção Não |
| 488 | <i>Miconia albicans</i> (Sw.) Steud. | Plantae | Angiospermas dicotiledôneas | Melastomataceae | Barbosa <i>et al.</i> 2011 | Coleção Não |

| | | | | | | | |
|-----|--|---------|-----------------------------|-----------------|----------------------------|---------|-----|
| 489 | <i>Miconia amoena</i> Triana | Plantae | Angiospermas dicotiledôneas | Melastomataceae | Barbosa <i>et al.</i> 2011 | Coleção | Não |
| 490 | <i>Miconia ciliata</i> (Rich.) DC. | Plantae | Angiospermas dicotiledôneas | Melastomataceae | Barbosa <i>et al.</i> 2011 | Coleção | Não |
| 491 | <i>Miconia cuspidata</i> Mart. ex Naudin | Plantae | Angiospermas dicotiledôneas | Melastomataceae | Barbosa <i>et al.</i> 2011 | Coleção | Não |
| 492 | <i>Miconia ferruginata</i> DC. | Plantae | Angiospermas dicotiledôneas | Melastomataceae | Barbosa <i>et al.</i> 2011 | Coleção | Não |
| 493 | <i>Miconia minutiflora</i> (Bonpl.) DC. | Plantae | Angiospermas dicotiledôneas | Melastomataceae | Barbosa <i>et al.</i> 2011 | Coleção | Não |
| 494 | <i>Miconia serialis</i> DC. | Plantae | Angiospermas dicotiledôneas | Melastomataceae | Barbosa <i>et al.</i> 2011 | Coleção | Não |
| 495 | <i>Miconia stenostachya</i> DC. | Plantae | Angiospermas dicotiledôneas | Melastomataceae | Barbosa <i>et al.</i> 2011 | Coleção | Não |
| 496 | <i>Nepsera aquatica</i> (Aubl.) Naudin | Plantae | Angiospermas dicotiledôneas | Melastomataceae | Barbosa <i>et al.</i> 2011 | Coleção | Não |
| 497 | <i>Pterolepsis glomerata</i> (Rottb.) Miq. | Plantae | Angiospermas dicotiledôneas | Melastomataceae | Barbosa <i>et al.</i> 2011 | Coleção | Não |
| 498 | <i>Pterolepsis perpusilla</i> (Naudin) Cogn. | Plantae | Angiospermas dicotiledôneas | Melastomataceae | Barbosa <i>et al.</i> 2011 | Coleção | Não |
| 499 | <i>Trembleya cf. phlogiformis</i> DC. | Plantae | Angiospermas dicotiledôneas | Melastomataceae | Barbosa <i>et al.</i> 2011 | Coleção | Não |
| 500 | <i>Mollugo verticillata</i> L. | Plantae | Angiospermas dicotiledôneas | Molluginaceae | Barbosa <i>et al.</i> 2011 | Coleção | Não |
| 501 | <i>Brosimum guianense</i> Huber ex Ducke | Plantae | Angiospermas dicotiledôneas | Moraceae | Barbosa <i>et al.</i> 2011 | Coleção | Não |
| 502 | <i>Sorocea cf. hilarii</i> Gaudich. | Plantae | Angiospermas dicotiledôneas | Moraceae | Barbosa <i>et al.</i> 2011 | Coleção | Não |
| 503 | <i>Myrsine cf. monticola</i> Mart. | Plantae | Angiospermas dicotiledôneas | Myrsinaceae | Barbosa <i>et al.</i> 2011 | Coleção | Não |
| 504 | <i>Campomanesia aromatica</i> (Aubl.) Griseb. | Plantae | Angiospermas dicotiledôneas | Myrtaceae | Barbosa <i>et al.</i> 2011 | Coleção | Não |
| 505 | <i>Campomanesia dichotoma</i> (O. Berg) Mattos | Plantae | Angiospermas dicotiledôneas | Myrtaceae | Barbosa <i>et al.</i> 2011 | Coleção | Não |
| 506 | <i>Eugenia hirta</i> O. Berg | Plantae | Angiospermas dicotiledôneas | Myrtaceae | Barbosa <i>et al.</i> 2011 | Coleção | Não |
| 507 | <i>Eugenia puniceifolia</i> (Kunth) DC. | Plantae | Angiospermas dicotiledôneas | Myrtaceae | Barbosa <i>et al.</i> 2011 | Coleção | Não |
| 508 | <i>Eugenia umbelliflora</i> O. Berg | Plantae | Angiospermas dicotiledôneas | Myrtaceae | Barbosa <i>et al.</i> 2011 | Coleção | Não |
| 509 | <i>Myrcia bergiana</i> O. Berg | Plantae | Angiospermas dicotiledôneas | Myrtaceae | Barbosa <i>et al.</i> 2011 | Coleção | Não |

| | | | | | | | |
|-----|---|---------|-----------------------------|---------------|----------------------------|------------|-----|
| 510 | <i>Myrcia guianensis</i> (Aubl.) DC. | Plantae | Angiospermas dicotiledôneas | Myrtaceae | Barbosa <i>et al.</i> 2011 | Coleção | Não |
| 511 | <i>Myrcia multiflora</i> (Lam.) DC. | Plantae | Angiospermas dicotiledôneas | Myrtaceae | Barbosa <i>et al.</i> 2011 | Coleção | Não |
| 512 | <i>Myrcia sylvatica</i> DC. | Plantae | Angiospermas dicotiledôneas | Myrtaceae | Barbosa <i>et al.</i> 2011 | Coleção | Não |
| 513 | <i>Myrcia tomentosa</i> (Aubl.) DC. | Plantae | Angiospermas dicotiledôneas | Myrtaceae | Barbosa <i>et al.</i> 2011 | Coleção | Não |
| 514 | <i>Myrciaria floribunda</i> (H. West ex Willd.) O. Berg | Plantae | Angiospermas dicotiledôneas | Myrtaceae | Barbosa <i>et al.</i> 2011 | Coleção | Não |
| 515 | <i>Psidium guineense</i> Sw. | Plantae | Angiospermas dicotiledôneas | Myrtaceae | Barbosa <i>et al.</i> 2011 | Coleção | Não |
| 516 | <i>Psidium oligospermum</i> Mart. | Plantae | Angiospermas dicotiledôneas | Myrtaceae | Barbosa <i>et al.</i> 2011 | Coleção | Não |
| 517 | <i>Psidium guajava</i> L. | Plantae | Angiospermas dicotiledôneas | Myrtaceae | Fortunato, Márcia 2010 | Observação | Não |
| 518 | <i>Eugenia candolleana</i> DC. | Plantae | Angiospermas dicotiledôneas | Myrtaceae | Fortunato, Márcia 2010 | Observação | Não |
| 519 | <i>Boerhavia coccinea</i> Mill. | Plantae | Angiospermas dicotiledôneas | Nyctaginaceae | Barbosa <i>et al.</i> 2011 | Coleção | Não |
| 520 | <i>Guapira opposita</i> (Vell.) Reitz | Plantae | Angiospermas dicotiledôneas | Nyctaginaceae | Barbosa <i>et al.</i> 2011 | Coleção | Não |
| 521 | <i>Guapira pernambucensis</i> (Casar.) Lundell | Plantae | Angiospermas dicotiledôneas | Nyctaginaceae | Barbosa <i>et al.</i> 2011 | Coleção | Não |
| 522 | <i>Mirabilis jalapa</i> L. | Plantae | Angiospermas dicotiledôneas | Nyctaginaceae | Barbosa <i>et al.</i> 2011 | Coleção | Não |
| 523 | <i>Nymphaea</i> sp. | Plantae | Angiospermas dicotiledôneas | Nymphaeaceae | Barbosa <i>et al.</i> 2011 | Coleção | Não |
| 524 | <i>Ouratea hexasperma</i> (A. St.-Hil.) Baill. | Plantae | Angiospermas dicotiledôneas | Ochinaceae | Barbosa <i>et al.</i> 2011 | Coleção | Não |
| 525 | <i>Ouratea salicifolia</i> (A.St.-Hil. & Tul.) Engl. | Plantae | Angiospermas dicotiledôneas | Ochinaceae | Barbosa <i>et al.</i> 2011 | Coleção | Não |
| 526 | <i>Sauvagesia erecta</i> L. | Plantae | Angiospermas dicotiledôneas | Ochinaceae | Barbosa <i>et al.</i> 2011 | Coleção | Não |
| 527 | <i>Sauvagesia sprengelii</i> A.St.-Hil. | Plantae | Angiospermas dicotiledôneas | Ochinaceae | Barbosa <i>et al.</i> 2011 | Coleção | Não |
| 528 | <i>Ximenia americana</i> L. | Plantae | Angiospermas dicotiledôneas | Olacaceae | Barbosa <i>et al.</i> 2011 | Coleção | Não |
| 529 | <i>Ludwigia nervosa</i> (Poir.) H.Hara | Plantae | Angiospermas dicotiledôneas | Onagraceae | Barbosa <i>et al.</i> 2011 | Coleção | Não |
| 530 | <i>Agalinis hispidula</i> (Mart.) D'Arcy | Plantae | Angiospermas dicotiledôneas | Orobanchaceae | Barbosa <i>et al.</i> 2011 | Coleção | Não |

| | | | | | | | |
|-----|---|---------|-----------------------------|----------------|----------------------------|------------|-----|
| 531 | <i>Melasma melampyroides</i> (Rich.) Pennell | Plantae | Angiospermas dicotiledôneas | Orobanchaceae | Barbosa <i>et al.</i> 2011 | Coleção | Não |
| 532 | <i>Oxalis divaricata</i> Mart. ex Zucc. | Plantae | Angiospermas dicotiledôneas | Oxalidaceae | Barbosa <i>et al.</i> 2011 | Coleção | Não |
| 533 | <i>Microtea glochidiata</i> Moq. | Plantae | Angiospermas dicotiledôneas | Phytolaccaceae | Barbosa <i>et al.</i> 2011 | Coleção | Não |
| 534 | <i>Microtea scabrada</i> Urb. | Plantae | Angiospermas dicotiledôneas | Phytolaccaceae | Barbosa <i>et al.</i> 2011 | Coleção | Não |
| 535 | <i>Petiveria alliacea</i> L. | Plantae | Angiospermas dicotiledôneas | Phytolaccaceae | Barbosa <i>et al.</i> 2011 | Coleção | Não |
| 536 | <i>Phytolacca thyrsoiflora</i> Fenzl. ex J.A.xSchmidt | Plantae | Angiospermas dicotiledôneas | Phytolaccaceae | Barbosa <i>et al.</i> 2011 | Coleção | Não |
| 537 | <i>Rivina humilis</i> L. | Plantae | Angiospermas dicotiledôneas | Phytolaccaceae | Barbosa <i>et al.</i> 2011 | Coleção | Não |
| 538 | <i>Gallesia integrifolia</i> (Spreng.) Harms. | Plantae | Angiospermas dicotiledôneas | Phytolaccaceae | Fortunato, Márcia 2010 | Observação | Não |
| 539 | <i>Picramnia andrade-limae</i> Pirani | Plantae | Angiospermas dicotiledôneas | Picramniaceae | Barbosa <i>et al.</i> 2011 | Coleção | Não |
| 540 | <i>Piper arboreum</i> Aubl. | Plantae | Angiospermas dicotiledôneas | Piperaceae | Barbosa <i>et al.</i> 2011 | Coleção | Não |
| 541 | <i>Piper caldense</i> C. DC. | Plantae | Angiospermas dicotiledôneas | Piperaceae | Barbosa <i>et al.</i> 2011 | Coleção | Não |
| 542 | <i>Piper tuberculatum</i> Jacq. | Plantae | Angiospermas dicotiledôneas | Piperaceae | Barbosa <i>et al.</i> 2011 | Coleção | Não |
| 543 | <i>Achetaria scutellarioides</i> (Benth.) Wettst. | Plantae | Angiospermas dicotiledôneas | Plantaginaceae | Barbosa <i>et al.</i> 2011 | Coleção | Não |
| 544 | <i>Scoparia dulcis</i> L. | Plantae | Angiospermas dicotiledôneas | Plantaginaceae | Barbosa <i>et al.</i> 2011 | Coleção | Não |
| 545 | <i>Stemodia durantifolia</i> (L.) Sw. | Plantae | Angiospermas dicotiledôneas | Plantaginaceae | Barbosa <i>et al.</i> 2011 | Coleção | Não |
| 546 | <i>Stemodia pratensis</i> (Aubl.) C.P. Cowan | Plantae | Angiospermas dicotiledôneas | Plantaginaceae | Barbosa <i>et al.</i> 2011 | Coleção | Não |
| 547 | <i>Tetraulacium veroniciforme</i> Turcz. | Plantae | Angiospermas dicotiledôneas | Plantaginaceae | Barbosa <i>et al.</i> 2011 | Coleção | Não |
| 548 | <i>Plumbago scandens</i> L. | Plantae | Angiospermas dicotiledôneas | Plumbaginaceae | Barbosa <i>et al.</i> 2011 | Coleção | Não |
| 549 | <i>Bredemeyera autranii</i> Chod. | Plantae | Angiospermas dicotiledôneas | Polygalaceae | Barbosa <i>et al.</i> 2011 | Coleção | Não |
| 550 | <i>Polygala glochidiata</i> Kunth | Plantae | Angiospermas dicotiledôneas | Polygalaceae | Barbosa <i>et al.</i> 2011 | Coleção | Não |
| 551 | <i>Polygala leptocaulis</i> Torr. & A.Gray | Plantae | Angiospermas dicotiledôneas | Polygalaceae | Barbosa <i>et al.</i> 2011 | Coleção | Não |

| | | | | | | | |
|-----|--|---------|-----------------------------|----------------|----------------------------|---------|-----|
| 552 | <i>Polygala longicaulis</i> Kunth | Plantae | Angiospermas dicotiledôneas | Polygalaceae | Barbosa <i>et al.</i> 2011 | Coleção | Não |
| 553 | <i>Polygala martiana</i> A.W. Benn. | Plantae | Angiospermas dicotiledôneas | Polygalaceae | Barbosa <i>et al.</i> 2011 | Coleção | Não |
| 554 | <i>Polygala cf. decumbens</i> A.W. Benn. | Plantae | Angiospermas dicotiledôneas | Polygalaceae | Barbosa <i>et al.</i> 2011 | Coleção | Não |
| 555 | <i>Polygala spectabilis</i> DC. | Plantae | Angiospermas dicotiledôneas | Polygalaceae | Barbosa <i>et al.</i> 2011 | Coleção | Não |
| 556 | <i>Polygala violacea</i> Aubl. | Plantae | Angiospermas dicotiledôneas | Polygalaceae | Barbosa <i>et al.</i> 2011 | Coleção | Não |
| 557 | <i>Coccoloba alnifolia</i> Casar. | Plantae | Angiospermas dicotiledôneas | Polygonaceae | Barbosa <i>et al.</i> 2011 | Coleção | Não |
| 558 | <i>Coccoloba arborescens</i> (Vell.) R.A. Howard | Plantae | Angiospermas dicotiledôneas | Polygonaceae | Barbosa <i>et al.</i> 2011 | Coleção | Não |
| 559 | <i>Coccoloba laevis</i> Casar. | Plantae | Angiospermas dicotiledôneas | Polygonaceae | Barbosa <i>et al.</i> 2011 | Coleção | Não |
| 560 | <i>Coccoloba mollis</i> Casar. | Plantae | Angiospermas dicotiledôneas | Polygonaceae | Barbosa <i>et al.</i> 2011 | Coleção | Não |
| 561 | <i>Coccoloba ramosissima</i> Wedd. | Plantae | Angiospermas dicotiledôneas | Polygonaceae | Barbosa <i>et al.</i> 2011 | Coleção | Não |
| 562 | <i>Coccoloba scandens</i> Casar. | Plantae | Angiospermas dicotiledôneas | Polygonaceae | Barbosa <i>et al.</i> 2011 | Coleção | Não |
| 563 | <i>Portulaca hirsutissima</i> Camb. | Plantae | Angiospermas dicotiledôneas | Portulacaceae | Barbosa <i>et al.</i> 2011 | Coleção | Não |
| 564 | <i>Portulaca oleracea</i> L. | Plantae | Angiospermas dicotiledôneas | Portulacaceae | Barbosa <i>et al.</i> 2011 | Coleção | Não |
| 565 | <i>Talinum triangulare</i> (Jacq.) Willd. | Plantae | Angiospermas dicotiledôneas | Portulacaceae | Barbosa <i>et al.</i> 2011 | Coleção | Não |
| 566 | <i>Passiflora foetida</i> L. | Plantae | Angiospermas dicotiledôneas | Possifloraceae | Barbosa <i>et al.</i> 2011 | Coleção | Não |
| 567 | <i>Passiflora subrotunda</i> Mast. | Plantae | Angiospermas dicotiledôneas | Possifloraceae | Barbosa <i>et al.</i> 2011 | Coleção | Não |
| 568 | <i>Passiflora glandulosa</i> Cav. | Plantae | Angiospermas dicotiledôneas | Possifloraceae | Barbosa <i>et al.</i> 2011 | Coleção | Não |
| 569 | <i>Roupala montana</i> Aubl. | Plantae | Angiospermas dicotiledôneas | Proteaceae | Barbosa <i>et al.</i> 2011 | Coleção | Não |
| 570 | <i>Clematis dioica</i> L. | Plantae | Angiospermas dicotiledôneas | Ranunculaceae | Barbosa <i>et al.</i> 2011 | Coleção | Não |
| 571 | <i>Colubrina glandulosa</i> Perkins subsp. <i>reitzii</i> (M. C. Johnst.) Borhidi. | Plantae | Angiospermas dicotiledôneas | Rhamnaceae | Barbosa <i>et al.</i> 2011 | Coleção | Não |
| 572 | <i>Gouania blanchetiana</i> Miq. | Plantae | Angiospermas dicotiledôneas | Rhamnaceae | Barbosa <i>et al.</i> 2011 | Coleção | Não |

| | | | | | | | |
|-----|--|---------|-----------------------------|------------|----------------------------|---------|-----|
| 573 | <i>Ziziphus undulata</i> Reissek | Plantae | Angiospermas dicotiledôneas | Rhamnaceae | Barbosa <i>et al.</i> 2011 | Coleção | Não |
| 574 | <i>Alseis pickelii</i> Pilg. & Schmale | Plantae | Angiospermas dicotiledôneas | Rubiaceae | Barbosa <i>et al.</i> 2011 | Coleção | Não |
| 575 | <i>Borreria humifusa</i> Mart. | Plantae | Angiospermas dicotiledôneas | Rubiaceae | Barbosa <i>et al.</i> 2011 | Coleção | Não |
| 576 | <i>Borreria ocymifolia</i> (Roem. & Schult.) Bacigalupo & E.L.Cabral | Plantae | Angiospermas dicotiledôneas | Rubiaceae | Barbosa <i>et al.</i> 2011 | Coleção | Não |
| 577 | <i>Borreria scabiosoides</i> Cham. & Schltldl. | Plantae | Angiospermas dicotiledôneas | Rubiaceae | Barbosa <i>et al.</i> 2011 | Coleção | Não |
| 578 | <i>Borreria verticillata</i> (L.) G. Mey. | Plantae | Angiospermas dicotiledôneas | Rubiaceae | Barbosa <i>et al.</i> 2011 | Coleção | Não |
| 579 | <i>Chiococca alba</i> (L.) Hitchc. | Plantae | Angiospermas dicotiledôneas | Rubiaceae | Barbosa <i>et al.</i> 2011 | Coleção | Não |
| 580 | <i>Chomelia cf. intercedens</i> Muell. Arg. | Plantae | Angiospermas dicotiledôneas | Rubiaceae | Barbosa <i>et al.</i> 2011 | Coleção | Não |
| 581 | <i>Chomelia obtusa</i> Cham. ex Schltldl. | Plantae | Angiospermas dicotiledôneas | Rubiaceae | Barbosa <i>et al.</i> 2011 | Coleção | Não |
| 582 | <i>Coccocypselum hirsutum</i> Bartl. ex DC. | Plantae | Angiospermas dicotiledôneas | Rubiaceae | Barbosa <i>et al.</i> 2011 | Coleção | Não |
| 583 | <i>Cordia myrciifolia</i> (K. Schum.) Perss. & Delprete | Plantae | Angiospermas dicotiledôneas | Rubiaceae | Barbosa <i>et al.</i> 2011 | Coleção | Não |
| 584 | <i>Coutarea hexandra</i> (Jacq.) K. Schum. | Plantae | Angiospermas dicotiledôneas | Rubiaceae | Barbosa <i>et al.</i> 2011 | Coleção | Não |
| 585 | <i>Declieuxia fruticosa</i> (Willd. ex Roem. & Schult.) Kuntze | Plantae | Angiospermas dicotiledôneas | Rubiaceae | Barbosa <i>et al.</i> 2011 | Coleção | Não |
| 586 | <i>Diodella apiculata</i> (Willd. ex Roem. & Schult.) Delprete | Plantae | Angiospermas dicotiledôneas | Rubiaceae | Barbosa <i>et al.</i> 2011 | Coleção | Não |
| 587 | <i>Guettarda grazielae</i> M.R.Barbosa | Plantae | Angiospermas dicotiledôneas | Rubiaceae | Barbosa <i>et al.</i> 2011 | Coleção | Não |
| 588 | <i>Guettarda platypoda</i> DC. | Plantae | Angiospermas dicotiledôneas | Rubiaceae | Barbosa <i>et al.</i> 2011 | Coleção | Não |
| 589 | <i>Mitracarpus frigidus</i> var. <i>discolor</i> (Miq.) K.Schum. | Plantae | Angiospermas dicotiledôneas | Rubiaceae | Barbosa <i>et al.</i> 2011 | Coleção | Não |
| 590 | <i>Palicourea crocea</i> (Sw.) Roem. & Schult. | Plantae | Angiospermas dicotiledôneas | Rubiaceae | Barbosa <i>et al.</i> 2011 | Coleção | Não |
| 591 | <i>Perama hirsuta</i> Aubl. | Plantae | Angiospermas dicotiledôneas | Rubiaceae | Barbosa <i>et al.</i> 2011 | Coleção | Não |
| 592 | <i>Posoqueria longiflora</i> Aubl. | Plantae | Angiospermas dicotiledôneas | Rubiaceae | Barbosa <i>et al.</i> 2011 | Coleção | Não |
| 593 | <i>Psychotria bahiensis</i> DC. | Plantae | Angiospermas | Rubiaceae | Barbosa <i>et al.</i> 2011 | Coleção | Não |

| | | dicotiledôneas | | | | |
|-----|---|----------------|--------------------------------|-------------|----------------------------|----------------|
| 594 | <i>Psychotria barbiflora</i> DC. | Plantae | Angiospermas dicotiledôneas | Rubiaceae | Barbosa <i>et al.</i> 2011 | Coleção Não |
| 595 | <i>Psychotria bracteocardia</i> (DC.) Müll. Arg. | Plantae | Angiospermas dicotiledôneas | Rubiaceae | Barbosa <i>et al.</i> 2011 | Coleção Não |
| 596 | <i>Psychotria carthagenensis</i> Jacq. | Plantae | Angiospermas dicotiledôneas | Rubiaceae | Barbosa <i>et al.</i> 2011 | Coleção Não |
| 597 | <i>Psychotria hoffmannseggiana</i> (Willd. ex Roem. & Schult.) Müll. Arg. | Plantae | Angiospermas dicotiledôneas | Rubiaceae | Barbosa <i>et al.</i> 2011 | Coleção Não |
| 598 | <i>Psychotria subtriflora</i> Müll. Arg. | Plantae | Angiospermas dicotiledôneas | Rubiaceae | Barbosa <i>et al.</i> 2011 | Coleção Não |
| 599 | <i>Richardia grandiflora</i> (Cham. & Schltl.) Steud. | Plantae | Angiospermas dicotiledôneas | Rubiaceae | Barbosa <i>et al.</i> 2011 | Coleção Não |
| 600 | <i>Sabicea cinerea</i> Aubl. | Plantae | Angiospermas dicotiledôneas | Rubiaceae | Barbosa <i>et al.</i> 2011 | Coleção Não |
| 601 | <i>Salzmannia nitida</i> DC. | Plantae | Angiospermas dicotiledôneas | Rubiaceae | Barbosa <i>et al.</i> 2011 | Coleção Não |
| 602 | <i>Staelia virgata</i> (Link ex Roem. & Schult.) K. Schum. | Plantae | Angiospermas dicotiledôneas | Rubiaceae | Barbosa <i>et al.</i> 2011 | Coleção Não |
| 603 | <i>Tocoyena formosa</i> (Cham. & Schltl.) K. Schum. | Plantae | Angiospermas dicotiledôneas | Rubiaceae | Barbosa <i>et al.</i> 2011 | Coleção Não |
| 604 | <i>Tocoyena sellowiana</i> (Cham. & Schltl.) K. Schum. | Plantae | Angiospermas dicotiledôneas | Rubiaceae | Barbosa <i>et al.</i> 2011 | Coleção Não |
| 605 | <i>Esenbeckia grandiflora</i> subsp. <i>brevipetiolata</i> Kaastra | Plantae | Angiospermas dicotiledôneas | Rutaceae | Barbosa <i>et al.</i> 2011 | Coleção Não |
| 606 | <i>Casearia sylvestris</i> Sw. | Plantae | Angiospermas dicotiledôneas | Salicaceae | Barbosa <i>et al.</i> 2011 | Coleção Não |
| 607 | <i>Prockia crucis</i> P.Browne ex L. | Plantae | Angiospermas dicotiledôneas | Salicaceae | Barbosa <i>et al.</i> 2011 | Coleção Não |
| 608 | <i>Xylosma</i> sp. | Plantae | Angiospermas dicotiledôneas | Salicaceae | Fortunato, Márcia 2010 | Observação Não |
| 609 | <i>Phoradendron chrysocladon</i> A. Gray | Plantae | Angiospermas dicotiledôneas | Santalaceae | Barbosa <i>et al.</i> 2011 | Coleção Não |
| 610 | <i>Phoradendron piperoides</i> (H.B.K.) Nutt. | Plantae | Angiospermas dicotiledôneas | Santalaceae | Barbosa <i>et al.</i> 2011 | Coleção Não |
| 611 | <i>Phoradendron strongyocladus</i> Eichl. | Plantae | Angiospermas dicotiledôneas | Santalaceae | Barbosa <i>et al.</i> 2011 | Coleção Não |
| 612 | <i>Phoradendron</i> sp. | Plantae | Angiospermas dicotiledôneas | Santalaceae | Barbosa <i>et al.</i> 2011 | Coleção Não |

| | | | | | | | |
|-----|---|---------|-----------------------------|---------------|----------------------------|------------|-----|
| 613 | <i>Allophylus levigatus</i> (Turcz.) Radlk. *verificar! | Plantae | Angiospermas dicotiledôneas | Sapindaceae | Barbosa <i>et al.</i> 2011 | Coleção | Não |
| 614 | <i>Cupania revoluta</i> Radlk. | Plantae | Angiospermas dicotiledôneas | Sapindaceae | Barbosa <i>et al.</i> 2011 | Coleção | Não |
| 615 | <i>Serjania paucidentata</i> DC. | Plantae | Angiospermas dicotiledôneas | Sapindaceae | Barbosa <i>et al.</i> 2011 | Coleção | Não |
| 616 | <i>Serjania sazmanniana</i> Schltldl. | Plantae | Angiospermas dicotiledôneas | Sapindaceae | Barbosa <i>et al.</i> 2011 | Coleção | Não |
| 617 | <i>Talisia esculenta</i> (Cambess.) Radlk. | Plantae | Angiospermas dicotiledôneas | Sapindaceae | Barbosa <i>et al.</i> 2011 | Coleção | Não |
| 618 | <i>Allophylus edulis</i> (A. St.-Hil., A. Juss. & Cambess.) Hieron. ex Niederl. | Plantae | Angiospermas dicotiledôneas | Sapindaceae | Fortunato, Márcia 2010 | Observação | Não |
| 619 | <i>Manilkara salzmannii</i> (A. DC.) Lam. | Plantae | Angiospermas dicotiledôneas | Sapotaceae | Barbosa <i>et al.</i> 2011 | Coleção | Não |
| 620 | <i>Pradosia lactescens</i> (Vell.) Radlkofer | Plantae | Angiospermas dicotiledôneas | Sapotaceae | Barbosa <i>et al.</i> 2011 | Coleção | Não |
| 621 | <i>Manilkara subsericea</i> (Mart.) Dubard | Plantae | Angiospermas dicotiledôneas | Sapotaceae | Fortunato, Márcia 2010 | Observação | Não |
| 622 | <i>Schoepfia brasiliensis</i> DC. | Plantae | Angiospermas dicotiledôneas | Schoepfiaceae | Barbosa <i>et al.</i> 2011 | Coleção | Não |
| 623 | <i>Simaba aff.maiana</i> Casar. | Plantae | Angiospermas dicotiledôneas | Simaroubaceae | Barbosa <i>et al.</i> 2011 | Coleção | Não |
| 624 | <i>Simaba cedron</i> Planch. | Plantae | Angiospermas dicotiledôneas | Simaroubaceae | Barbosa <i>et al.</i> 2011 | Coleção | Não |
| 625 | <i>Simarouba amara</i> A. St.-Hil. | Plantae | Angiospermas dicotiledôneas | Simaroubaceae | Barbosa <i>et al.</i> 2011 | Coleção | Não |
| 626 | <i>Siparuna guianensis</i> Aubl. | Plantae | Angiospermas dicotiledôneas | Siparunaceae | Barbosa <i>et al.</i> 2011 | Coleção | Não |
| 627 | <i>Physalis angulata</i> L. | Plantae | Angiospermas dicotiledôneas | Solanaceae | Barbosa <i>et al.</i> 2011 | Coleção | Não |
| 628 | <i>Schwenckia americana</i> L. var. americana | Plantae | Angiospermas dicotiledôneas | Solanaceae | Barbosa <i>et al.</i> 2011 | Coleção | Não |
| 629 | <i>Schwenckia sp.</i> | Plantae | Angiospermas dicotiledôneas | Solanaceae | Barbosa <i>et al.</i> 2011 | Coleção | Não |
| 630 | <i>Solanum asperum</i> Rich. | Plantae | Angiospermas dicotiledôneas | Solanaceae | Barbosa <i>et al.</i> 2011 | Coleção | Não |
| 631 | <i>Solanum capsicoides</i> All. | Plantae | Angiospermas dicotiledôneas | Solanaceae | Barbosa <i>et al.</i> 2011 | Coleção | Não |
| 632 | <i>Solanum paludosum</i> Moric. | Plantae | Angiospermas dicotiledôneas | Solanaceae | Barbosa <i>et al.</i> 2011 | Coleção | Não |
| 633 | <i>Solanum paniculatum</i> L. | Plantae | Angiospermas dicotiledôneas | Solanaceae | Barbosa <i>et al.</i> 2011 | Coleção | Não |

| | | | | | | | |
|-----|---|---------|--------------------------------|--|----------------------------|---------|-----|
| 634 | <i>Solanum rhytidoandrum</i> Sendtn. | Plantae | Angiospermas dicotiledôneas | Solanaceae | Barbosa <i>et al.</i> 2011 | Coleção | Não |
| 635 | <i>Sphenoclea zeylanica</i> Gaertn. | Plantae | Angiospermas dicotiledôneas | Sphenocleaceae (previously in Campanulaceae) | Barbosa <i>et al.</i> 2011 | Coleção | Não |
| 636 | <i>Trigonia nivea</i> Cambess. | Plantae | Angiospermas dicotiledôneas | Trigoniaceae | Barbosa <i>et al.</i> 2011 | Coleção | Não |
| 637 | <i>Lacandonia</i> sp. | Plantae | Angiospermas dicotiledôneas | Triuridaceae | Barbosa <i>et al.</i> 2011 | Coleção | Não |
| 638 | <i>Piriqueta racemosa</i> (Jacq.) Sweet | Plantae | Angiospermas dicotiledôneas | Turneraceae | Barbosa <i>et al.</i> 2011 | Coleção | Não |
| 639 | <i>Turnera subulata</i> Sm. | Plantae | Angiospermas dicotiledôneas | Turneraceae | Barbosa <i>et al.</i> 2011 | Coleção | Não |
| 640 | <i>Turnera caerulea</i> var. <i>surinamensis</i> (Urb.) Arbo & Fernández | Plantae | Angiospermas dicotiledôneas | Turneraceae | Barbosa <i>et al.</i> 2011 | Coleção | Não |
| 641 | <i>Cecropia cinerea</i> Miq. | Plantae | Angiospermas dicotiledôneas | Urticaceae | Barbosa <i>et al.</i> 2011 | Coleção | Não |
| 642 | <i>Cecropia</i> cf. <i>pachystachya</i> Trécul | Plantae | Angiospermas dicotiledôneas | Urticaceae | Barbosa <i>et al.</i> 2011 | Coleção | Não |
| 643 | <i>Laportea aestuans</i> (L.) Chew | Plantae | Angiospermas dicotiledôneas | Urticaceae | Barbosa <i>et al.</i> 2011 | Coleção | Não |
| 644 | <i>Lantana camara</i> L | Plantae | Angiospermas dicotiledôneas | Verbenaceae | Barbosa <i>et al.</i> 2011 | Coleção | Não |
| 645 | <i>Lantana radula</i> Sw. | Plantae | Angiospermas dicotiledôneas | Verbenaceae | Barbosa <i>et al.</i> 2011 | Coleção | Não |
| 646 | <i>Lippia alba</i> (Mill.) N.E.Br. | Plantae | Angiospermas dicotiledôneas | Verbenaceae | Barbosa <i>et al.</i> 2011 | Coleção | Não |
| 647 | <i>Stachytarpheta polyura</i> Schauer | Plantae | Angiospermas dicotiledôneas | Verbenaceae | Barbosa <i>et al.</i> 2011 | Coleção | Não |
| 648 | <i>Stachytarpheta lythrophylla</i> Schauer | Plantae | Angiospermas dicotiledôneas | Verbenaceae | Barbosa <i>et al.</i> 2011 | Coleção | Não |
| 649 | <i>Tamonea spicata</i> Aubl. | Plantae | Angiospermas dicotiledôneas | Verbenaceae | Barbosa <i>et al.</i> 2011 | Coleção | Não |
| 650 | <i>Hybanthus calceolaria</i> (L.) Oken | Plantae | Angiospermas dicotiledôneas | Violaceae | Barbosa <i>et al.</i> 2011 | Coleção | Não |
| 651 | <i>Cissus erosa</i> Rich. | Plantae | Angiospermas dicotiledôneas | Vitaceae | Barbosa <i>et al.</i> 2011 | Coleção | Não |
| 652 | Indet. 1 | Plantae | Angiospermas dicotiledôneas | Vochysiaceae | Barbosa <i>et al.</i> 2011 | Coleção | Não |
| 653 | <i>Kallstroemia tribuloides</i> (Mart.) Steud. | Plantae | Angiospermas dicotiledôneas | Zygophyllaceae | Barbosa <i>et al.</i> 2011 | Coleção | Não |

Apêndice 3 – Fauna ameaçada de extinção da Reserva Biológica Guaribas e de outros Estados brasileiros de acordo com as categorias estabelecidos pela IUCN (VU – Vulnerável; EM – Em Perigo; CR – Criticamente em Perigo)

| # | Nome científico | Classe | Ordem | Família | IUCN | MMA | RS | SC | PR | SP | RJ | MG | ES | PA |
|-----------------|--|----------|---------------|-----------------|------|-----|----|----|----|----|----|----|----|----|
| Anfíbios | | | | | | | | | | | | | | |
| 1 | <i>Leptodactylus labyrinthicus</i> Spix, 1824 | Amphibia | Anura | Leptodactylidae | | | CR | | | | | | | |
| Répteis | | | | | | | | | | | | | | |
| 2 | <i>Caiman latirostris</i> (Daudin, 1802) | Reptilia | Crocodylia | Crocodylidae | | | | | | | EN | | | |
| 3 | <i>Chironius flavolineatus</i> (Boettger, 1885) | Reptilia | Squamata | Colubridae | | | | | | | | | | VU |
| 4 | <i>Pseudoboa nigra</i> (Duméril, Bibron & Duméril, 1854) | Reptilia | Squamata | Dipsadidae | | | | | | | | | | VU |
| 5 | <i>Tupinambis merianae</i> (Duméril & Bibron, 1839) | Reptilia | Squamata | Telidae | | | | | | | | | | VU |
| Aves | | | | | | | | | | | | | | |
| 7 | <i>Panyptila cayennensis</i> (Gmelin, 1789) | Aves | Apodiformes | Apodidae | | | | | | | | | EN | |
| 8 | <i>Polytmus guainumbi</i> (Pallas, 1764) | Aves | Apodiformes | Trochilidae | | | | | | VU | | | | |
| 9 | <i>Columba speciosa</i> (Gmlin, 1789) | Aves | Columbiformes | Columbidae | | | | | | | VU | | | |

| | | | | | | | | | | | |
|----|--|------|------------------------|------------------|----|-----|----|-----------------|----|-----------------|-------|
| 10 | <i>Momotus momota marcgraviana</i> Pinto & Camargo, 1961 | Aves | Coraciformes | Momotidae | | EN | | | | VU | |
| 11 | <i>Leucopternis lacernulata</i> (Temminck, 1827) | Aves | Falconiformes | Accipitridae | | | VU | s/ categoria | VU | VU | CR |
| 12 | <i>Penelope superciliaris alagoensis</i> Nardelli, 1993 | Aves | Galliformes | Cracidae | | CR | VU | | | | |
| 13 | <i>Ortalis guttata aracuan</i> Spix, 1825 | Aves | Galliformes | Cracidae | | | | | | CR | |
| 14 | <i>Odontophorus capueira plumbeicollis</i> Cory, 1915 | Aves | Galliformes | Phasianidae | | CR | | | | | EN EN |
| 15 | <i>Herpsilochmus pileatus</i> (Lechtenstein, 1823) | Aves | Herpsilochmus pileatus | Formicariidae | VU | VU | | | | | |
| 16 | <i>Columbina minuta</i> (Linnaeus, 1766) | Aves | Passeriformes | Columbidae | | | | | | VU | |
| 17 | <i>Xipholena atropurpurea</i> (Wied, 1821) | Aves | Passeriformes | Cotingidae | EN | VU | | | | EN | CR |
| 18 | <i>Iodopleura pipra leucopygia</i> Salvin, 1885 | Aves | Passeriformes | Cotingidae | | CR | | | | EN | CR |
| 19 | <i>Xiphorhynchus picus</i> (Gmelin, 1788) | Aves | Passeriformes | Dendrocolaptidae | | | | | | VU | |
| 20 | <i>Xiphorhynchus atlanticus</i> (Cory, 1916) | Aves | Passeriformes | Dendrocolaptidae | | VU | | | | | |
| 20 | <i>Conopophaga melanops nigrifrons</i> Pinto, 1954 | Aves | Passeriformes | Conopophagidae | | VU) | | | | | |
| 21 | <i>Conopophaga lineata cearae</i> Cory, 1916 | Aves | Passeriformes | Conopophagidae | | EN | | | | | |
| 22 | <i>Myrmeciza ruficauda</i> (Wied, 1831) | Aves | Passeriformes | Thamnophilidae | EN | | | | | | CR |
| 23 | <i>Schistochlamys melanopsis</i> Latham, 1790 | Aves | Passeriformes | Thraupidae | | | | | | EN | PE |
| 24 | <i>Cyanocompsa brissonii</i> Pelzeln, 1868 | Aves | Passeriformes | Cardinalidae | | | | | | VU | |
| 25 | <i>Sporophila bouvreuil</i> Sclater 1864 | Aves | Passeriformes | Thraupidae | | | VU | | | VU | |
| 26 | <i>Xenops minutus</i> Pinto, 1954 | Aves | Passeriformes | Xenopidae | | VU | | | | | |
| 27 | <i>Basileuterus flaveolus</i> Baird, 1865 | Aves | Passeriformes | Parulidae | | | | | | s/ categoria | |
| 28 | <i>Pipra rubrocapilla</i> (Temminck, 1821) | Aves | Passeriformes | Pipridae | | | | | | | VU |
| 29 | <i>Manacus manacus</i> (Linnaeus) 1766 | Aves | Passeriformes | Pipridae | | CR | | | | | |
| 30 | <i>Ramphocaenus melanurus</i> (Vieillot, 1819) | Aves | Passeriformes | Sylviidae | | | | | | | VU |
| 31 | <i>Tachyphonus cristatus</i> Linnaeus, 1786 | Aves | Passeriformes | Thraupidae | | | EN | | | | |

| | | | | | | | | | | | | | | | | | | | | | | | | | | |
|------------------|--|----------|----------------|----------------|--|--|--|--|--|--|--|--|--|--|--|--|--|----|----|----|--------------|--------------|----|----|----|----|
| 32 | <i>Ramphocelus bresilius</i> Linnaeus, 1766 | Aves | Passeriformes | Tharaupidae | | | | | | | | | | | | | | VU | | | | | | | | |
| 33 | <i>Platyrrhynchus mystaceus niveigularis</i> Pinto, 1954 | Aves | Passeriformes | Tyrannidae | | | | | | | | | | | | | | VU | | | | | | | | |
| 34 | <i>Neopelma pallescens</i> (Lafresnaye, 1853) | Aves | Passeriformes | Tyrannidae | | | | | | | | | | | | | | VU | | | | | | | | |
| 35 | <i>Myiobius barbatus</i> Omelin, 1789 | Aves | Passeriformes | Tyrannidae | | | | | | | | | | | | | | EN | | | | | | | | |
| 36 | <i>Myiarchus tyrannulus</i> Statius Muller 1776 | Aves | Passeriformes | Tyrannidae | | | | | | | | | | | | | | VU | | | | | | | | |
| 37 | <i>Elaenia cristata</i> Pelzeln, 1868 | Aves | Passeriformes | Tyrannidae | | | | | | | | | | | | | | EN | | | | | | | | |
| 38 | <i>Cnemotriccus fuscatus</i> (Wied-Neuwied) 1831 | Aves | Passeriformes | Tyrannidae | | | | | | | | | | | | | | B1 | | | | | | | | |
| 39 | <i>Capsiempis flaveola</i> (Lichtenstein) 1823 | Aves | Passeriformes | Tyrannidae | | | | | | | | | | | | | | VU | | | | | | | | |
| 40 | <i>Touit surdus</i> (Kuhl, 1820) | Aves | Psittaciformes | Psittacidae | | | | | | | | | | | | | | VU | CR | EN | | | | | | |
| 41 | <i>Amazona amazonica</i> Linnaeus, 1766 | Aves | Psittaciformes | Psittacidae | | | | | | | | | | | | | | | VU | | | | | | | |
| 42 | <i>Rhynchotus rufescens</i> (Temminck, 1815) | Aves | Tinamiformes | Tinamidae | | | | | | | | | | | | | | | VU | | | | | | | |
| 43 | <i>Crypturellus noctivagus zabele</i> (Wied) 1820 | Aves | Tinamiformes | Tinamidae | | | | | | | | | | | | | | VU | CR | EN | EM | PE | EN | CR | | |
| Mamíferos | | | | | | | | | | | | | | | | | | | | | | | | | | |
| 44 | <i>Puma yagouaroundi</i> (É. Geoffroy Saint-Hilaire, 1803) | Mammalia | Carnivora | Felidae | | | | | | | | | | | | | | | VU | | | | | | | |
| 45 | <i>Leopardus wiedii</i> (SCHINZ, 1821) | Mammalia | Carnivora | Felidae | | | | | | | | | | | | | | | VU | VU | s/ categoria | EN | VU | EN | VU | |
| 46 | <i>Leopardus tigrinus</i> (Schreber, 1775) | Mammalia | Carnivora | Felidae | | | | | | | | | | | | | | | VU | EN | VU | s/ categoria | VU | | VU | VU |
| 47 | <i>Leopardus pardalis</i> (Linnaeus) 1758 | Mammalia | Carnivora | Felidae | | | | | | | | | | | | | | | VU | EN | VU | s/ categoria | VU | VU | VU | VU |
| 48 | <i>Nasua nasua</i> (Linnaeus, 1766) | Mammalia | Carnivora | Procyonidae | | | | | | | | | | | | | | | VU | | | | | | | |
| 49 | <i>Natalus stramineus</i> Gray, 1838 | Mammalia | Chiroptera | Natalidae | | | | | | | | | | | | | | | | | s/ categoria | VU | EN | | VU | |
| 50 | <i>Lonchorhina aurita</i> Tomes, 1863 | Mammalia | Chiroptera | Phyllostomidae | | | | | | | | | | | | | | | VU | | | | | | | |
| 51 | <i>Diaemus youngi</i> (Jentink, 1893) | Mammalia | Chiroptera | Phyllostomidae | | | | | | | | | | | | | | | | | s/ categoria | VU | VU | | | |
| 52 | <i>Chiroderma doriae</i> Thomas, 1891 | Mammalia | Chiroptera | Phyllostomidae | | | | | | | | | | | | | | | | | s/ categoria | | VU | | | |

| | | | | | | | |
|----|---|----------|------------|-----------------|----|----|-----------------|
| 53 | <i>Sylvilagus (Tapeti) brasiliensis</i> (Linnaeus, 1758) | Mammalia | Lagomorpha | Leporidae | | EN | s/ categoria |
| 54 | <i>Tamandua tetradactyla</i> (Linnaeus, 1758) | Mammalia | Pilosa | Myrmecophagidae | | VU | |
| 55 | <i>Bradypus variegatus</i> Schinz, 1825 | Mammalia | Pilosa | Bradypodidae | | | s/ categoria |
| 55 | <i>Alouatta belzebul</i> (Linnaeus, 1766) | Mammalia | Primates | Atelidae | VU | VU | |
| 56 | <i>Hylaeamys oniscus</i> (Thomas, 1904) | Mammalia | Rodentia | Cricetidae | VU | | |