

Sensibilisation à la Bienveillance online

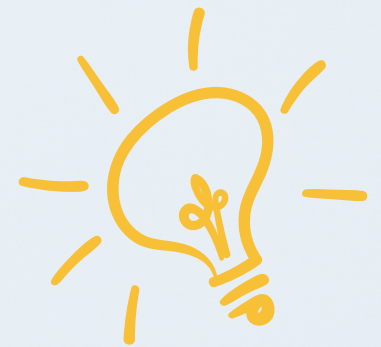
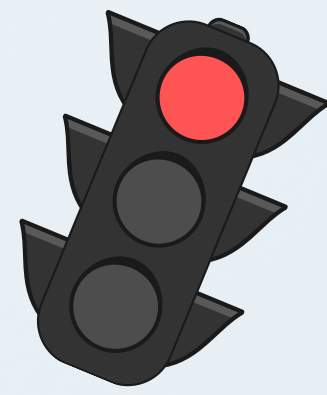

La formation obligatoire "**Sensibilisation à la Bienveillance**" est désormais disponible à distance. Elle est construite en deux étapes :

1. la réalisation d'exercices devant votre ordinateur, à la maison ou au bureau, quand vous le souhaitez mais impérativement avant la deuxième étape (durée à prévoir : 1 h).
2. la participation à une classe virtuelle en groupe, devant votre écran et votre smartphone à la main (durée de la classe 3 h).

Objectifs

- Mieux connaître la Bienveillance soutenue par votre institution ;
- Reconnaître la maltraitance et en connaître les différentes formes ;
- Etre capable d'apprécier une situation qui pose question à l'aide du système de "feux de signalisation" ;
- Reconnaître une situation "rouge", "orange" et "verte" et y faire face adéquatement;
- Acquérir des réflexes de prévention de la maltraitance et de promotion de la Bienveillance.

A prévoir

- Un ordinateur par personne
- Un smartphone
- Une connexion internet
- Un endroit calme et respectant la confidentialité



Dates



En Français

- Vendredi 09/02 - de 08:30 à 11:30
- Mardi 28/03 - de 13:00 à 16:00
- Mardi 11/07 - de 13:00 à 16:00
- Jeudi 07/09 - de 08:30 à 11:30
- Jeudi 05/10 - de 08:30 à 11:30
- Jeudi 26/10 - de 13:00 à 16:00
- Mardi 07/11 - de 08:30 à 11:30
- Mardi 21/11 - de 13:00 à 16:00
- Mardi 19/12 - de 08:30 à 11:30



Op Däitsch - Lëtzebuergesch

- Mëttwoch 25/01 - vun 13:00 bis 16:00
- Mëttwoch 01/02 - vun 08:30 bis 11:30
- Dënschdeg 23/05 - vun 08:30 bis 11:30
- Donneschdeg 15/06 - vun 08:30 bis 11:30
- Dënschdeg 27/06 - vun 08:30 bis 11:30
- Mëttwoch 05/07 - vun 13:00 bis 16:00
- Dënschdeg 12/09 - vun 08:30 bis 11:30
- Freideg 22/09 - vun 08:30 bis 11:30
- Donneschdeg 28/09 - vun 08:30 bis 11:30
- Mëttwoch 18/10 - vun 08:30 bis 11:30
- Freideg 20/10 - vun 08:30 bis 11:30
- Donneschdeg 26/10 - vun 08:30 bis 11:30
- Mëttwoch 08/11 - vun 13:00 bis 16:00
- Freideg 17/11 - vun 08:30 bis 11:30
- Donneschdeg 30/11 - vun 08:30 bis 11:30
- Dënschdeg 05/12 - vun 13:00 bis 16:00
- Donneschdeg 14/12 - vun 13:00 bis 16:00



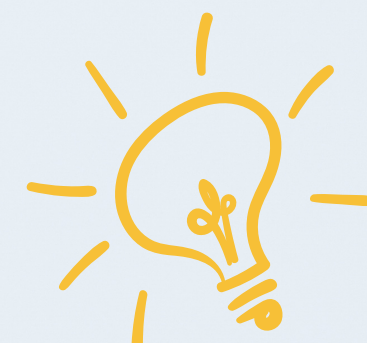
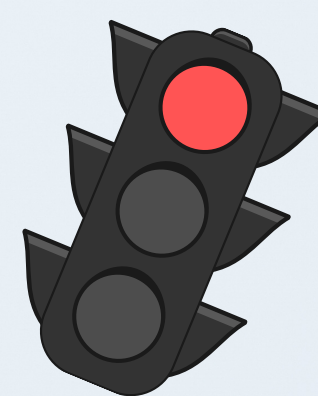
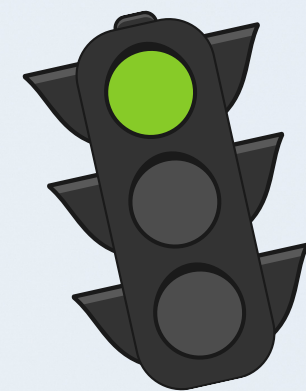
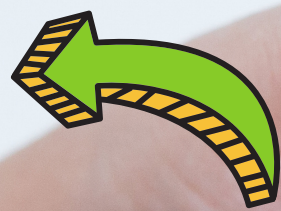
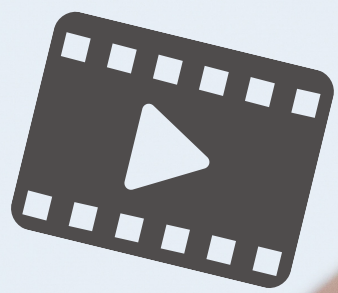

Sensibilisatioun Bientraitance online

Déi obligatoresch Formatioun "Sensibilisation à la Bientraitance" ass elo Online verfügbar.

Si ass an zwou Etappen opgebaut:

- Eng Rei Übungen déi dir virun ärem Computer, doheem oder um Büro, maachen sollt. Dir macht déi wéini dir wëllt, awer onbedéngt virun der zweeter Etapp (Dir braucht ongeféier 1 Stonn).
- Participatioun un engem virtuellen Gruppencours, virun ärem Écran an matt ärem Smartphone an der Hand (Dëse Cours dauert 3 Stonnen).

Ziler

- Dir léiert d'Bientraitance, déi vun Ärer Institutioun ënnerstëtzt gëtt, besser kennen ;
- Dir erkennt Mëssbrauch a sengen verschiddenen Formen ;
- Matt engem Ampelsystem kënt dir eng Situatioun déi Froen opwerft besser aschätzen ;
- Dir kënt "rou", "orange" a "gréng" Situatiounen erkennen a ugepasst mat hinnen ëmgoen ;
- Trainéiert är Reflexer fir d'Préventioun vu Mëssbrauch an d'Promotioun vun der Bientraitance.

Wat dir fir de Cours braucht

- E Computer
- E Smartphone
- Eng gutt Internetverbindung
- Eng roueg Plaz wou är Privatsphär respektéiert ass



Wéini?



En Français

- Vendredi 09/02 - de 08:30 à 11:30
- Mardi 28/03 - de 13:00 à 16:00
- Mardi 11/07 - de 13:00 à 16:00
- Jeudi 07/09 - de 08:30 à 11:30
- Jeudi 05/10 - de 08:30 à 11:30
- Jeudi 26/10 - de 13:00 à 16:00
- Mardi 07/11 - de 08:30 à 11:30
- Mardi 21/11 - de 13:00 à 16:00
- Mardi 19/12 - de 08:30 à 11:30



Op Däitsch - Lëtzebuergesch

- Mëttwoch 25/01 - vun 13:00 bis 16:00
- Mëttwoch 01/02 - vun 08:30 bis 11:30
- Dënschdeg 23/05 - vun 08:30 bis 11:30
- Donneschdeg 15/06 - vun 08:30 bis 11:30
- Dënschdeg 27/06 - vun 08:30 bis 11:30
- Mëttwoch 05/07 - vun 13:00 bis 16:00
- Dënschdeg 12/09 - vun 08:30 bis 11:30
- Freideg 22/09 - vun 08:30 bis 11:30
- Donneschdeg 28/09 - vun 08:30 bis 11:30
- Mëttwoch 18/10 - vun 08:30 bis 11:30
- Freideg 20/10 - vun 08:30 bis 11:30
- Donneschdeg 26/10 - vun 08:30 bis 11:30
- Mëttwoch 08/11 - vun 13:00 bis 16:00
- Freideg 17/11 - vun 08:30 bis 11:30
- Donneschdeg 30/11 - vun 08:30 bis 11:30
- Dënschdeg 05/12 - vun 13:00 bis 16:00
- Donneschdeg 14/12 - vun 13:00 bis 16:00

