

BioModelos

VERSIÓN 2

Guía Rápida:
Usuarios registrados

biomodelos.humboldt.org.co/es

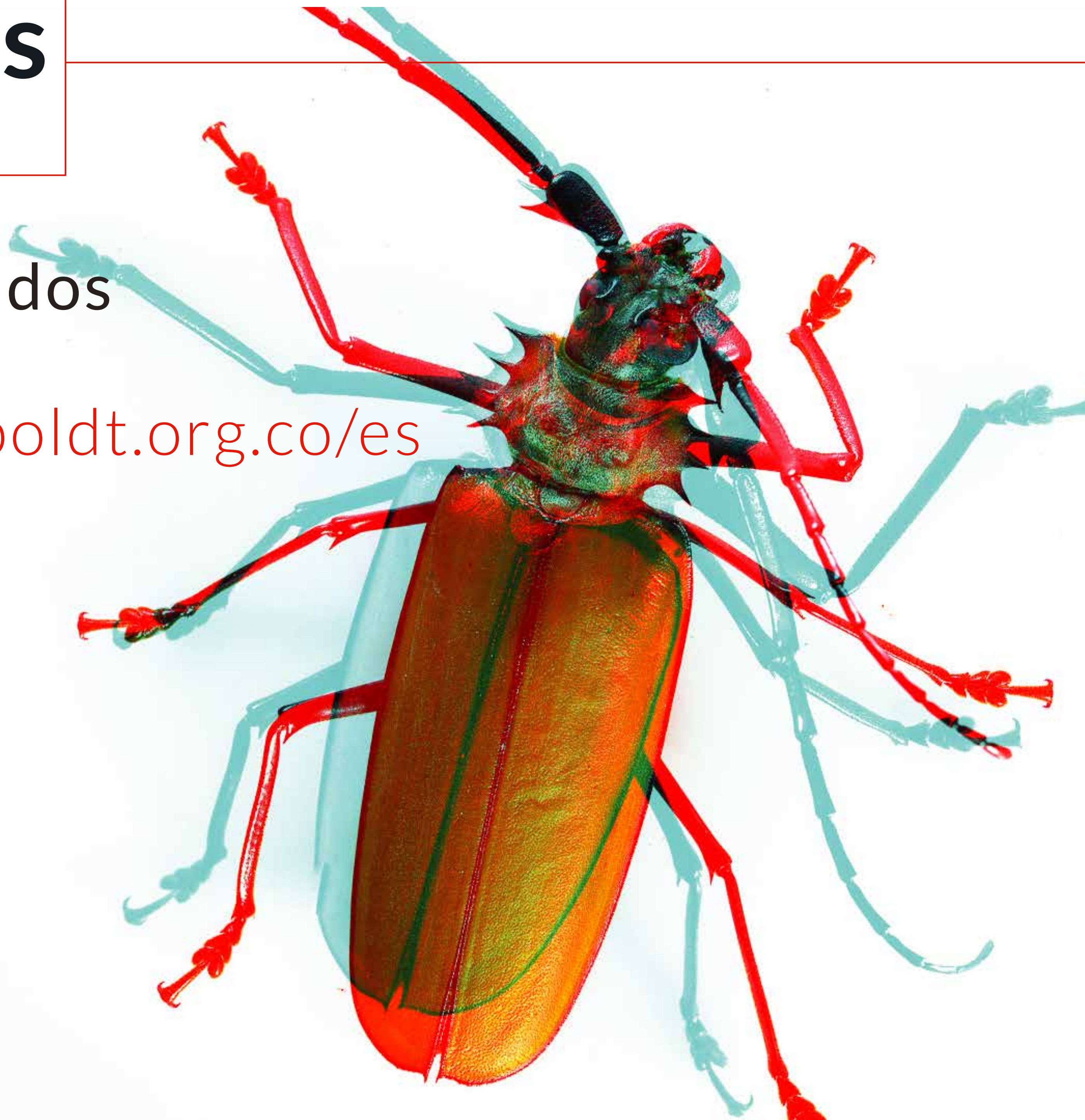

REGISTRARSE

1

▷ Ir a la opción
“REGISTRARSE”

▷ Complete la
información
solicitada en el
formulario de
registro

BioModelos

INICIO MODELOS GRUPOS INGRESAR REGISTRARSE

REGISTRARSE

Email

Nombres y apellidos

Contraseña *mínimo 6 caracteres*

Confirmar contraseña

He leído y acepto los términos y condiciones

Políticas de protección de datos personales

I'm not a robot

reCAPTCHA
Privacy - Terms

INGRESAR REGISTRARSE

INGRESAR

Ir a la opción
“INGRESAR”

▷ ingrese su email y
contraseña

BioModelos

INICIO MODELOS GRUPOS **INGRESAR** REGISTRARSE

INGRESAR

Email

molaya@humboldt.org.co

Contraseña

.....

Recordarme

REGISTRARSE OLVIDE MI CLAVE **INGRESAR**

EXPLORAR BioModelos

Usando *Saguinus leucopus*

- ▶ Comienza a escribir el **nombre de la especie**
- ▶ Selecciona el **nombre correcto** de la lista desplegable
- ▶ Haz **click** en 

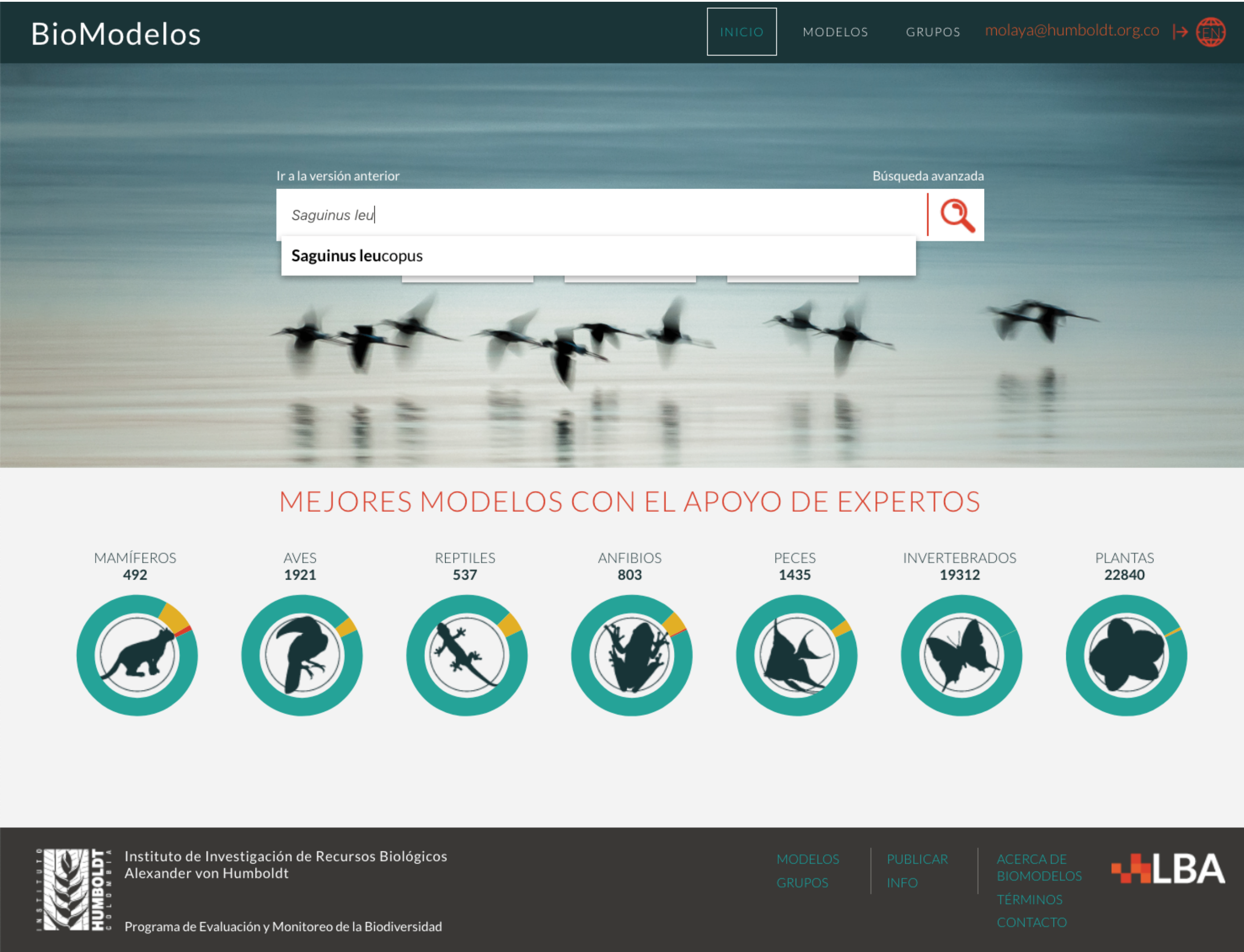

EXPLORAR BioModelos

Usando *Saguinus leucopus*

▶ Selecciona “OK”
en el mensaje
emergente

(este mensaje
describe el estado
del modelo de
distribución de la
especie)

EXPLORAR **BioModelos**

Usando *Saguinus leucopus*

► Explora los registros

(click en los «círculos numerados») en el modelo de distribución disponible

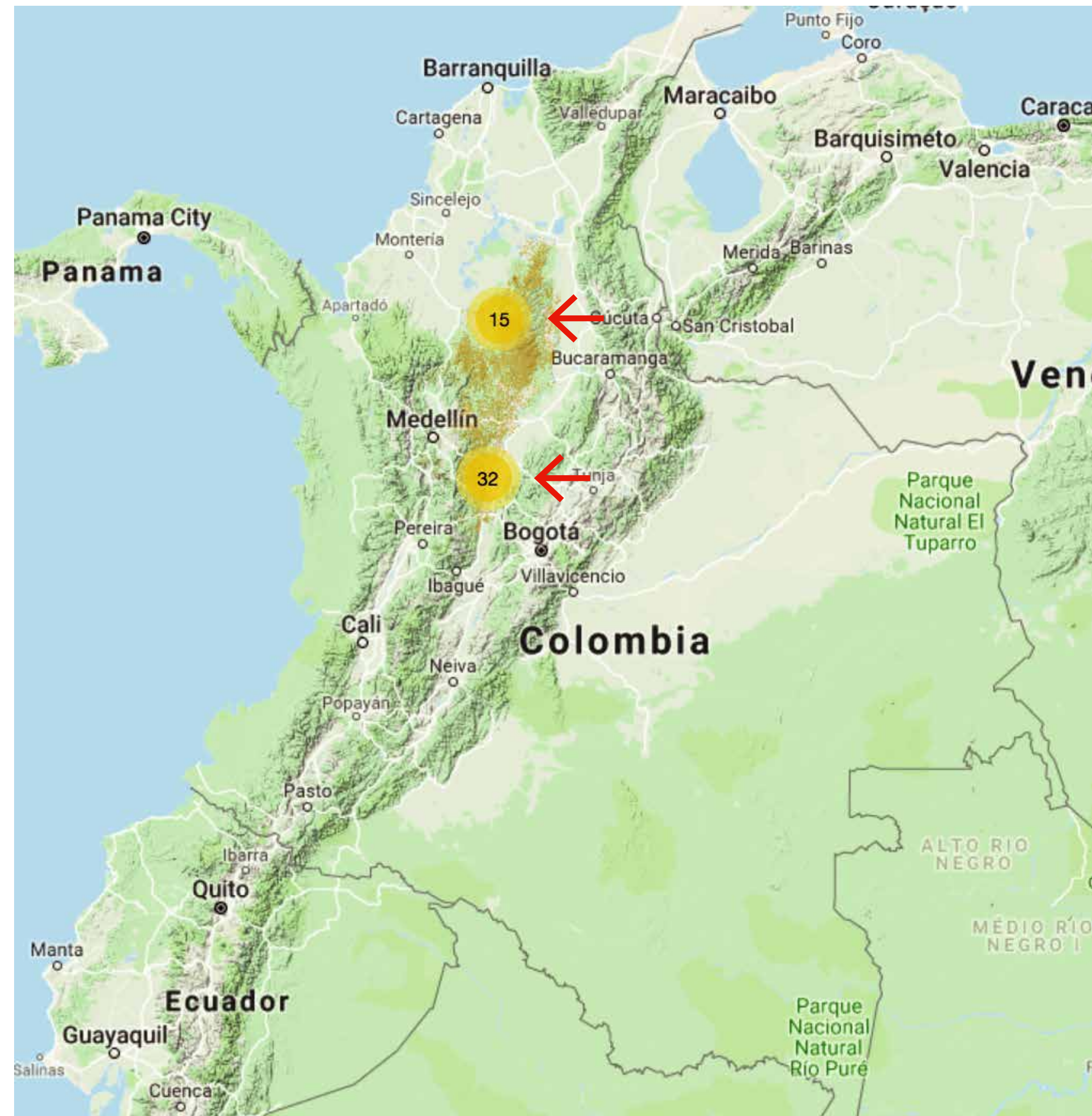

EXPLORAR BioModelos

Usando *Saguinus leucopus*

▶ Haz click en un ícono de registro  para desplegar la caja de información (contiene la información asociada al registro)

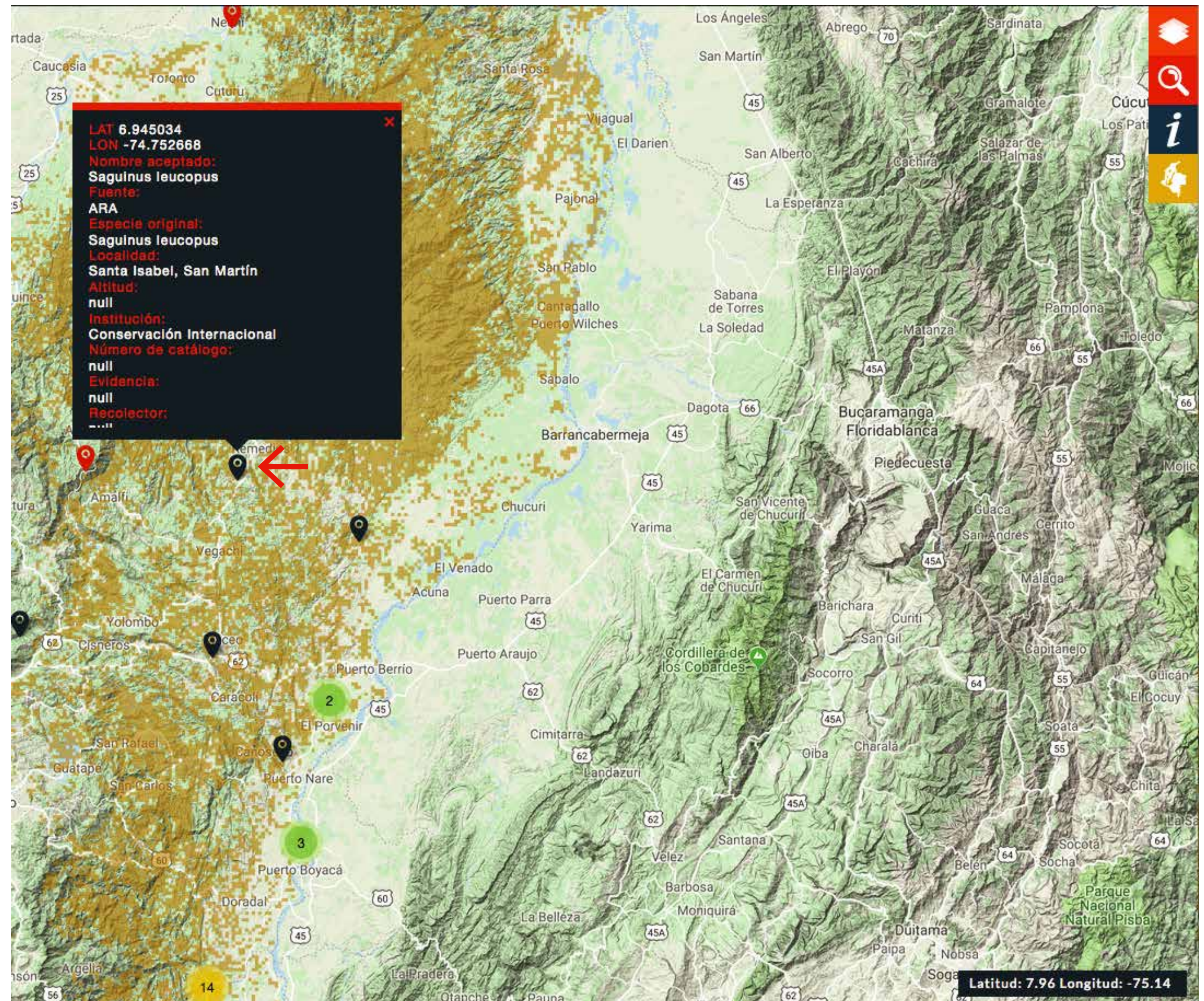

EXPLORAR BioModelos

Usando *Saguinus leucopus*

► Puedes **filtrar** los registros por fecha, información asociada o estado en la caja de “REGISTROS Y FILTROS”

Fecha

Información asociada

Estado

REGISTROS Y FILTROS

Año
NA 1900 1950 1970 1980 1990 2000 2005 2010 Hoy

Mes

<input type="checkbox"/> Ene	<input type="checkbox"/> Feb	<input type="checkbox"/> Mar	<input type="checkbox"/> Abr
<input type="checkbox"/> May	<input type="checkbox"/> Jun	<input type="checkbox"/> Jul	<input type="checkbox"/> Ago
<input type="checkbox"/> Sep	<input type="checkbox"/> Oct	<input type="checkbox"/> Nov	<input type="checkbox"/> Dic

Buscar por

- Tipo de filtro -

- Categoría -

Visualizar ⓘ

- Reportados
- Editados
- Prioritarios de revisión

LIMPIAR FILTRAR

Usando *Saguinus leucopus*

HIPÓTESIS DISPONIBLES

Estas hipótesis corresponden al modelo aprobado en BioModelos, mapas de expertos o modelos publicados. Pueden ser calificadas por los miembros del grupo al que pertenece esta especie. Aquella con mayor calificación es la que se muestra por defecto. Puedes realizar la descarga de los modelos y consultar sus metadatos.

PUBLICADO VALIDADO

Nivel 1

Calificación promedio
4.25 (4 votos)

Número descargas
18

Roncancio N. 2017

- Estatus del modelo
- Nivel del modelo: 1 = climático; 2 = remanente
- Calificación dada por expertos (1⊗ a 5⊕)
- Número de descargas
- Citación corta
- Licencia Creative Commons

► Explore todas las **hipoteses de distribución** disponibles para la especie.

► Consulte la **información general** de los modelos moviendo el mouse sobre las hipótesis disponibles

Usando *Saguinus leucopus*

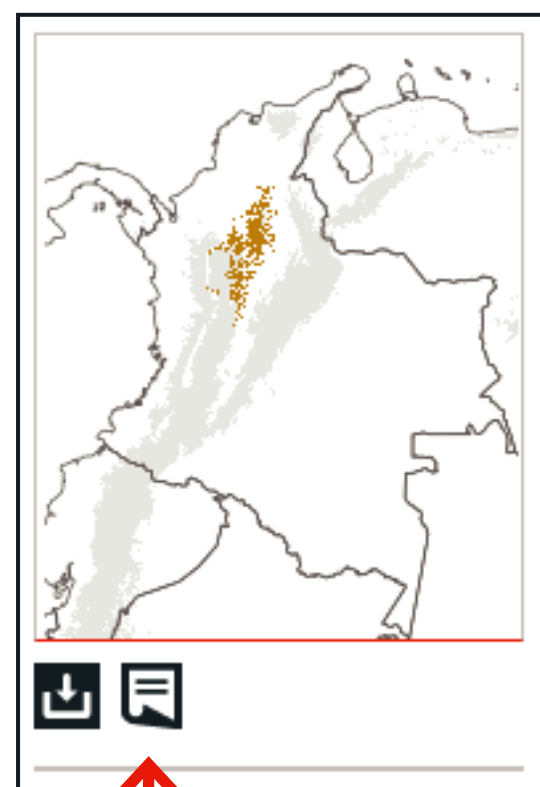

► Explore los metadatos del modelo

METADATOS MODELO SAGUINUS LEUCOPUS

ID del Modelo: PRI-675
Número de registros: 351
Fecha desarrollo: 2017-1-7

INFO

- Método** Maxent
- Umbral** null
- Tipo validación** Validación cruzada
- AUC** 0.878
- Nivel** Climático
- Documentación** [Cap14-Roncancio_et al.pdf](#)

CITA

Roncancio N. 2017. Modelo de distribución de *Saguinus leucopus* ID PRI-675. Laboratorio de Biogeografía Aplicada. Instituto Alexander von Humboldt.
http://biomodelos.humboldt.org.co/species/visor?species_id=4238.

EXPLORAR BioModelos

10

Usando *Saguinus leucopus*

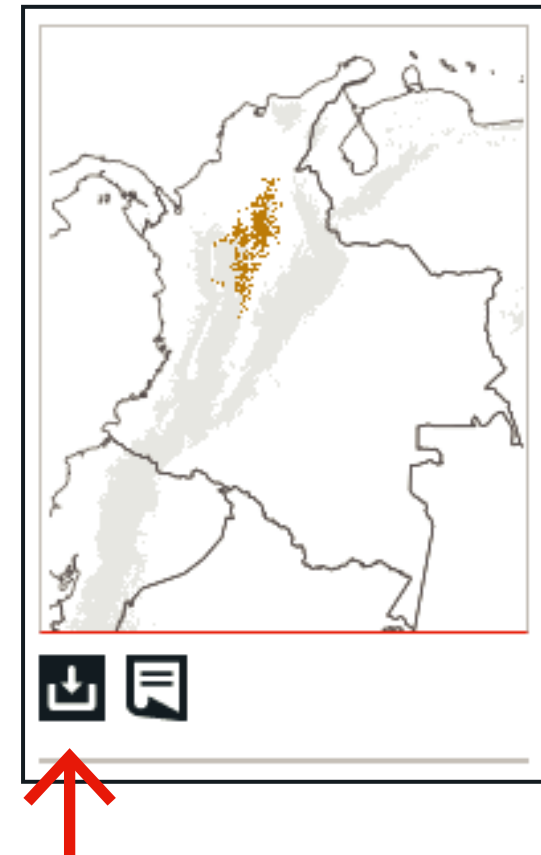

Antes de descargar, recuerda:

He leído y acepto los términos y condiciones

Selecciona el uso que le darás al modelo:

Actividades educativas

Investigación aplicada

Investigación académica

Consultoría ambiental

Bio-prospección

Otros

- ▶ Descargue el modelo
(archivo zip con model.tif y metada.csv)
- ▶ Seleccione el uso para el modelo

LOCALIZAR LOS Modelos validados

11

- ▶ Ir a “Búsqueda avanzada”
- ▶ Seleccionar el filtro “VALIDADAS”
- ▶ Seleccione una especie de la **lista de resultados**

SELECCIONAR

Zamia amazonum

- ▷ Mire la **información estadística** calculada a partir del modelo validado en la sección **"Información de especies"**

