

AGUTTES

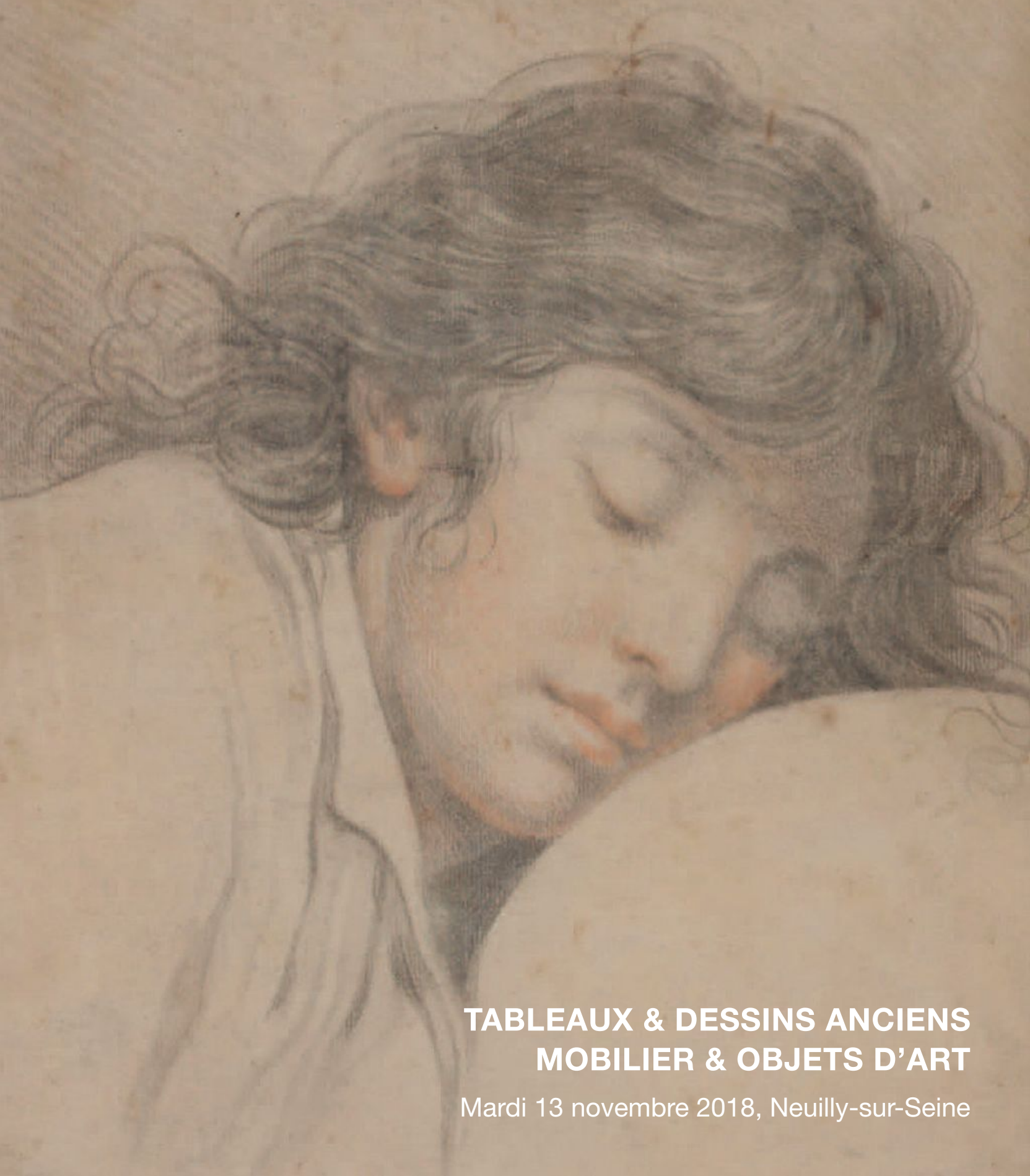

**TABLEAUX & DESSINS ANCIENS
MOBILIER & OBJETS D'ART**

Mardi 13 novembre 2018, Neuilly-sur-Seine







COMMISSAIRE-PRISEUR

Séverine Luneau
+33 1 41 92 06 46
luneau@aguttes.com



AVEC LA COLLABORATION DE

Elodie Beriola
+ 33 1 47 45 08 18
beriola@aguttes.com



À LYON

Valérianne Pace
04 37 24 24 28
pace@aguttes.com

EXPERT DESSINS & TABLEAUX ANCIENS

René Millet
12 rue Rossini, 75009 PARIS
+ 33 1 44 51 05 90
expert@rmillet.net

(lots 1 à 23, 25, 26, 29, 32 à 44, 46
à 74, 77, 78, 85, 88, 90 et 91)

AGUTTES

TABLEAUX & DESSINS ANCIENS MOBILIER & OBJETS D'ART

Mardi 13 novembre 2018
de 11h à 12h, lots 1 à 133
de 14h à 18h, lots 134 à 493
Neuilly-sur-Seine

Expositions publiques à Neuilly

Dimanche 11 novembre, de 14h à 18h
Lundi 12 novembre, de 11h à 18h

Commissaires-priseurs

Claude Aguttes
Séverine Luneau
Agathe Thomas

AGUTTES NEUILLY
164 bis, avenue Charles de Gaulle
92200 Neuilly-sur-Seine
+ 33 1 47 45 55 55

AGUTTES LYON-BROTTEAUX
13 bis, place Jules Ferry
69006 Lyon
+ 33 4 37 24 24 24

Catalogue et résultats visibles sur aguttes.com
Enchérissez en live sur droutonline.com

DROUOT
DIGITAL
Live

*Important : Les conditions de vente sont visibles en fin de catalogue
Nous attirons votre attention sur les lots suivis de +, °, *, #, ~ pour lesquels
s'appliquent des conditions particulières décrites en fin de catalogue.*



COMMISSAIRE-PRISEUR
AGUTTES SAS (SVV 2002-209)
aguttes.com



1

1
ECOLE ALLEMANDE DU XVII^E SIÈCLE

Le mont Golgotha
L'arche d'alliance

Paire de gouaches
 65,5 x 72 cm
 Accident, usures

2 000 / 3 000 €

2
ECOLE ALLEMANDE VERS 1700-1720
SUIVEUR DE JAN DAVIDSZ DE HEEM

Le Saint Sacrement
dans une guirlande de fleurs

Gouache
 26,5 x 22,5 cm
 Porte une signature et une date sous le Saint

Sacrement *J de Heem f Anno 1648*

Porte au dos du montage un cachet de collection illisible

Reprise du tableau de Jan Davidsz de Heem, conservé au Kunsthistorisches Museum de Vienne.

1 500 / 2 000 €



3

3
ECOLE ITALIENNE VERS 1700
La Sainte Famille

Plume et encre brune
 22,5 x 25,5 cm
 Accidents

400 / 600 €

2

4

DESSINS & TABLEAUX ANCIENS



4

4
VICTOR JEAN NICOLLE
 (PARIS 1754 – 1826)

Vue de la Torre dei Pierleoni à Rome
Vue de la fontaine
de l'Aqua Felice à Rome

Paire de dessins, plume
 et encre noire, aquarelle
 25 x 17,5 cm

800 / 1 500 €



5
VICTOR JEAN NICOLLE
 (PARIS 1754 – 1826)

Un prédicateur sur le parvis de la chapelle
de l'Oratoire à Florence

Plume et encre brune, aquarelle
 17,5 x 12 cm

Signé en bas vers la droite
 sur la colonne v. j NICOLLE

300 / 400 €

6
VICTOR JEAN NICOLLE
 (PARIS 1754 – 1826)

Promeneurs près d'un arc antique
en ruine

Aquarelle
 26 x 18 cm

400 / 600 €



5



6



7

VICTOR JEAN NICOLLE
(PARIS 1754 – 1826)

*Deux moines près du mur d'enceinte
d'un monastère*

Plume et encre brune, aquarelle
19,5 x 30,5 cm

Signé en bas à droite sur le mur v. j nicolle

400 / 600 €

8

**ÉCOLE FRANÇAISE DU DÉBUT
DU XIX^E SIÈCLE, ENTOURAGE
DE VICTOR JEAN NICOLLE**

Vue de la Porta Latina à Rome

Plume et encre brune, lavis brun sur traits
à la pierre noire

14,5 cm x 20 cm

Annoté en bas à gauche nicolle

Titré en bas à droite

Veduta presso Porta latina in...

200 / 300 €

9

ÉCOLE FRANÇAISE DU XIX^E SIÈCLE

Vue du Forum romain

Aquarelle

26 x 29 cm

Situé et daté en bas vers la droite

Forum rom. 1851

200 / 300 €

10

**ÉCOLE ALLEMANDE
DU DÉBUT DU XIX^E SIÈCLE**

Le Colisée de Rome

Plume et encre noire et grise, aquarelle

14 x 19 cm

200 / 300 €



11

11

**ÉCOLE FRANÇAISE DU DÉBUT
DU XIX^E SIÈCLE, SUIVEUR
DE JEAN PILLEMENT**

Pêcheurs près d'un pont

Pêcheurs en barque près d'une ferme

Paire de dessins, pierre noire,
plume et encre noire, lavis gris

20,5 x 26,5 cm

400 / 600 €



12
ÉCOLE HOLLANDAISE
DU XVIII^E SIÈCLE
*Paysans sur un chemin près
d'un village*

Gouache
16 x 21,5 cm

300 / 500 €

13
ETIENNE BERICOURT (ACTIF
DANS LA DEUXIÈME MOITIÉ
DU XVIII^E SIÈCLE)
*Le spectacle sur la place du
village*

Plume et encre noire, aquarelle
17 x 31 cm

Porte une ancienne inscription
en bas à droite sur le montage
BERICOURT
Porte au verso une ancienne
étiquette n° 4997

300 / 500 €

14
ÉCOLE FRANÇAISE
DU XIX^E SIÈCLE
*Vue d'un temple antique en
ruine (Agrigente ?)*

Aquarelle
22 x 26 cm

200 / 300 €

15
ÉCOLE ANGLAISE, 1860
Vue de San Pietro in Vincoli

Aquarelle
18,5 x 14 cm

Situé et daté en bas à gauche S.
Pietro in Vincola / April 186... Roma

200 / 300 €



16



17



18



19



20



21

16
ÉCOLE ALLEMANDE DU XIX^E SIÈCLE
Portrait de femme à la robe blanche

Pastel, ovale
64,5 x 54,5 cm

400 / 600 €

17
ÉCOLE ANGLAISE VERS 1860
Portrait de jeune fille

Pastel, rond
Diamètre 48,5 cm

400 / 600 €

18
ÉCOLE HOLLANDAISE DU XVIII^E SIÈCLE
Allégorie des Arts : Jeune femme peintre entourée de putti artistes

Gouache
13,5 x 22 cm

300 / 500 €

19
H. DELESPINE (ACTIF EN 1737)
Bacchus, Vénus et Apollon

Gouache
23,5 x 39,5 cm

Signé et daté en bas à droite h Delespine / 1737
Oxydations

300 / 500 €

20
ÉCOLE ITALIENNE DU XVIII^E SIÈCLE,
D'APRÈS LE CORRÈGE
Madeleine lisant

Gouache sur vélin
10,5 x 13 cm

Reprise tardive d'après la peinture perdue
d'Antonio Allegri dit le Corrège connue par sa
copie conservée au musée de Dresde.

400 / 600 €

21
ÉCOLE FRANÇAISE VERS 1820
Portrait d'un jeune homme

Plume et encre brune, lavis brun, ovale
21 x 17 cm

150 / 200 €

22

**ÉCOLE FRANÇAISE DU XVIII^E SIÈCLE,
ENTOURAGE DE FRANÇOIS ANDRÉ
VINCENT**

*Portrait d'un jeune homme endormi,
appuyé sur un globe*

Contre-épreuve de pierre noire et sanguine
43 x 32,5 cm

1 200 / 1 800 €



23

**ÉCOLE FRANÇAISE DE LA FIN
DU XVIII^E SIÈCLE, D'APRÈS
FRANÇOIS BOUCHER**

Erigone vaincue

Toile

22 x 29,5 cm

Restaurations

Reprise dans le sens inverse du tableau de
François Boucher, Erigone vaincue conservé
à la Wallace Collection (A. Ananoff, François
Boucher, Genève, 1976, n°282, reproduit).

300 / 500 €



24
JACQUES EDMOND LEMAN (1829-1889)
La joie de la France
ou La naissance de Louis XIV
 Dessin et rehauts d'aquarelle
 Signée et datée 14876
 61 x 91 cm
 Dimensions avec le cadre : 95 x 124,5 cm
600 / 800 €

25
JEAN-CLAUDE-NICOLAS COUTURIER
D'APRÈS FRANÇOIS BOUCHER
(DIJON 1796 – CHÂLONS-SUR-SAÛNE
1875)
Portrait de femme au manchon
 Pastel
 54,5 x 44,5 cm
 Signé et daté en bas à droite J. Couturier / 1868
400 / 600 €

26
ECOLE ANGLAISE VERS 1860
Jeune fille la tête posée sur un oreiller
 Pastel
 41 x 51 cm
600 / 800 €

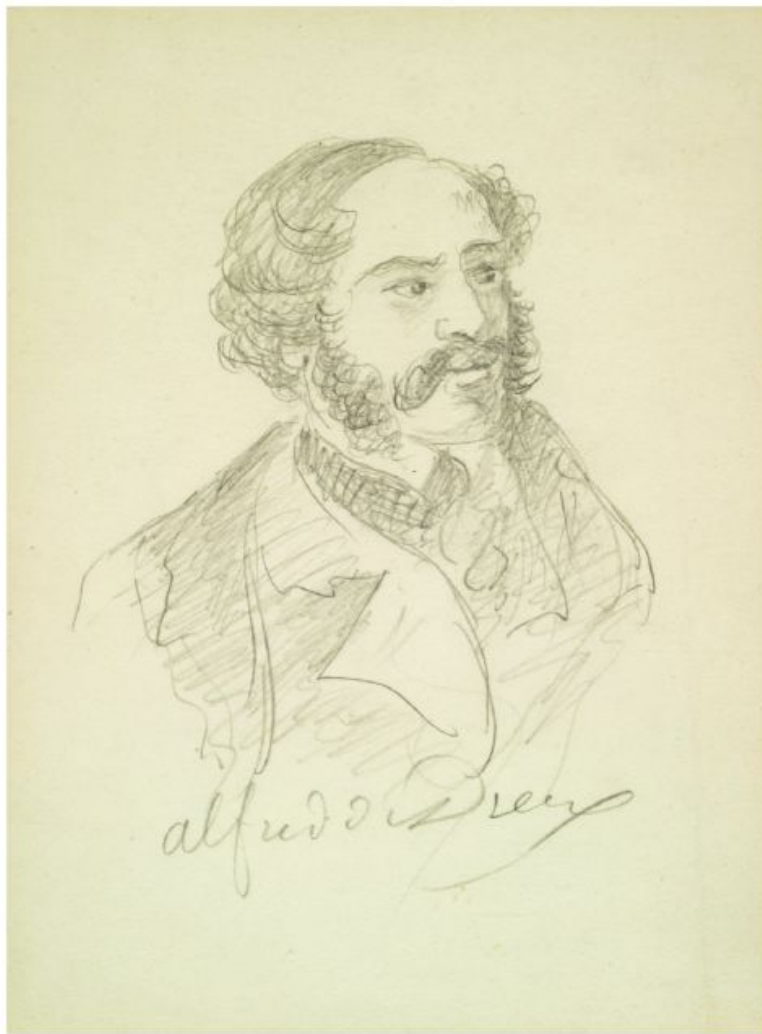

27

FERNAND HERBO

Le port d'Honfleur

Aquarelle signée et datée 1957
en bas à gauche
46 x 61 cm à vue

300 / 500 €

28

**PIERRE EMILE GABRIEL LELONG
(1908-1984)**

Ile de la cité

Huile sur toile signée en bas à droite
38,5 x 48,5 m

300 / 500 €

29

ALFRED DE DREUX (PARIS 1810-1860)

Autoportrait

Crayon noir
19 x 14 cm

Signé en bas Alfred de Dreux
Porte au verso une ancienne étiquette n° 1176

800 / 1 200 €

PROVENANCE

Collection Jeanne Douin, en 1928.

EXPOSITION

Alfred de Dreux peintre de chevaux, Château de
Maisons - Lafitte, 1928, n° 1.

BIBLIOGRAPHIE

M. C. Renauld, Alfred De Dreux, le peintre de
cheval, Lausanne, 1988 ; M. C. Renauld, Alfred
De Dreux, Arles, 2008, p. 87, Reproduit. Marie -
Christine date cet autoportrait vers 1850 - 1855.

30

JENIKA CABARRUS (1869-1933)

Paysage au pont

Aquarelle sur papier
25,5 x 36 cm
Encadrée

200 / 300 €

31

ANGIOLO TOMMASI (1858-1923)

La plage à Versilia

Aquarelle, signée en bas à droite
et à gauche
28 x 38,5 cm à vue

200 / 300 €





32
ÉCOLE PROVENCALE VERS 1660
La Vierge avec saint Anne et l'Enfant Jésus

Cuivre
35 x 26,5 cm
Restaurations
400 / 600 €



33
ÉCOLE DE L'ITALIE DU NORD VERS 1700
L'arrivée d'un bateau au port

Toile
47 x 65 cm
Manques, accidents
1 000 / 1 500 €

34
ÉCOLE ITALIENNE DU XIX^E SIÈCLE,
DANS LE GOÛT DE BERNARDINO LUINI
Vierge à l'Enfant

Sur sa toile d'origine
82 x 65 cm
3 000 / 5 000 €



35
ATTRIBUÉ À LOUIS DE BOULLOGNE
(1654-1733)
Jésus enfant

Toile
32 x 24 cm
Manques
600 / 800 €



36
ÉCOLE ITALIENNE DU XVII^E SIÈCLE,
D'APRÈS LE CORRÈGE

La Zingarella

Cuivre
 21,5 x 17,5 cm

600 / 800 €

Reprise avec quelques variantes du tableau du Corrège, conservé au musée Capodimonte de Naples (voir A. C. Quintavalle, Corrège, Paris, 1977, n°31, reproduit).



37
ATTRIBUÉ À FRANS FLORIS (1517-1570)

Tête à l'Antique

Panneau de chêne, une planche, non parqueté
 46,5 x 32 cm

2 000 / 3 000 €

38
ÉCOLE ITALIENNE VERS 1700,
SUIVEUR DE GUIDO RENI

La Vierge en prière devant l'Enfant Jésus endormi

Toile, ovale
 66 x 44,5 cm
 Restaurations

800 / 1 200 €

Reprise du tableau de Guido Reni conservé à la villa Doria Pamphili à Rome (voir E. A. Safarik, La Galleria Doria Pamphili a Roma, 1982, p. 127 n°202)





39
ECOLE BELGE DU XIX^E SIÈCLE
L'élève indiscipliné
La joueuse de mandoline

Paire de toiles marouflées sur panneau
 17 x 12,5 cm

300 / 400 €



40
ECOLE ITALIENNE DU XVII^E SIÈCLE,
SUIVEUR DU MORAZZONE
Moine ermite en prière

Toile
 93,5 x 74,5 cm
 Accidents et restaurations, sans cadre

800 / 1 200 €

41
ECOLE DE L'ITALIE DU NORD
DU XVIII^E SIÈCLE
Le marchand de raisins

Toile
 63 x 49 cm

600 / 800 €



42
ATTRIBUÉ À GODFRIED SCHALCKEN
Jeune garçon jouant du rommelpot

Panneau de chêne, deux planches, renforcé
 20 x 16,5 cm

600 / 900 €

Le jeune garçon de notre panneau se rapproche du personnage de droite d'une peinture par Godfried Schalcken passée en vente à Francfort-sur-le-Main en 1931. Dans cette composition deux jeunes enfants chantent en tenant une partition à gauche, et un autre joue de la musique avec ce curieux tambour à friction, sur la droite du tableau. Il regarde de la même manière le spectateur, en tournant la tête, coiffé d'un béret et vêtu d'un habit avec des manches à crevés (voir T. Beherman, Godfried Schalcken, Montrouge, 1988, n°173, reproduit).



43

ROMBOUT VAN TROYEN
(AMSTERDAM VERS 1605-1655)

La multiplication des pains

Panneau de chêne, deux planches,
non parqueté
45,5 x 65 cm

3 500 / 4 500 €

Artiste plus connu pour ses tableaux représentant des grottes, des vues de ruines romaines qu'il avait copiées sur des dessins d'observations faits par d'autres artistes ayant fait le voyage en Italie, Rombout van Troyen livre avec cette scène religieuse une oeuvre remarquable dans sa production. Certes, les scènes sacrées occupèrent principalement le peintre que l'on retrouve dans la plupart de ses compositions, mais le plus souvent, au second plan laissant

la part belle au paysage. Ici, la scène biblique est au coeur de la composition et l'attention du peintre est principalement portée sur les figures qu'il dépeint avec « une grande précision de touche, une fermeté du dessin et une transparence du coloris » pour reprendre les termes de Pilkington à propos des personnages chez van Troyen (voir M. Pilkington, A dictionary of painters, Londres, 1810, p. 449).

44

**ECOLE FRANCAISE VERS 1800,
SUIVEUR DE JOSEPH VERNET**

Marine au clerc de lune

Huile sur toile
115 x 82 cm
Encadrée

2 000 / 3 000 €





45

ECOLE FRANÇAISE DU XIX^E SIÈCLE
Saint-Pierre

Huile sur panneau dans un ovale feint
17 x 13,5 cm

1 500 / 2 000 €



46

CHRISTIAN WILHELM ERNST DIETRICH
(1712-1774)

Portrait d'un homme âgé

Panneau de chêne, une planche, non parqueté
14 x 11,5 cm

300 / 500 €



47

ECOLE VENITIENNE DU XIX^E SIÈCLE,
DANS LE GOÛT DE TITIEN

Scène de bacchanale

Toile
36,5 x 48,5 cm

200 / 300 €



48

ECOLE SARDE DU XVII^E SIÈCLE
L'évêque Lucifer de Cagliari

Cuivre
16,5 x 12,5 cm

200 / 300 €



49

**ÉCOLE FLAMANDE DU XVII^E SIÈCLE,
ENTOURAGE DE FRANS FRANCKEN**

Salomon et la reine de Saba

Panneau de chêne, deux planches,
non parqueté

39,5 x 63 cm

800 / 1 200 €

50

**ÉCOLE FRANÇAISE DU XVII^E SIÈCLE,
D'APRÈS ANDREA SOLARIO**

Le Christ au roseau

Panneau de chêne, une planche, non parqueté
36,5 x 28 cm

Porte la marque MB du pannelier Mechior de Bouts. Reprise du tableau d'Andrea Solario dont plusieurs versions existent et dont l'une des premières est conservée au Philadelphia Museum of Art (voir D. A. Brown, Andrea Solario, Milan 1987, n°50, reproduit).

700 / 900 €

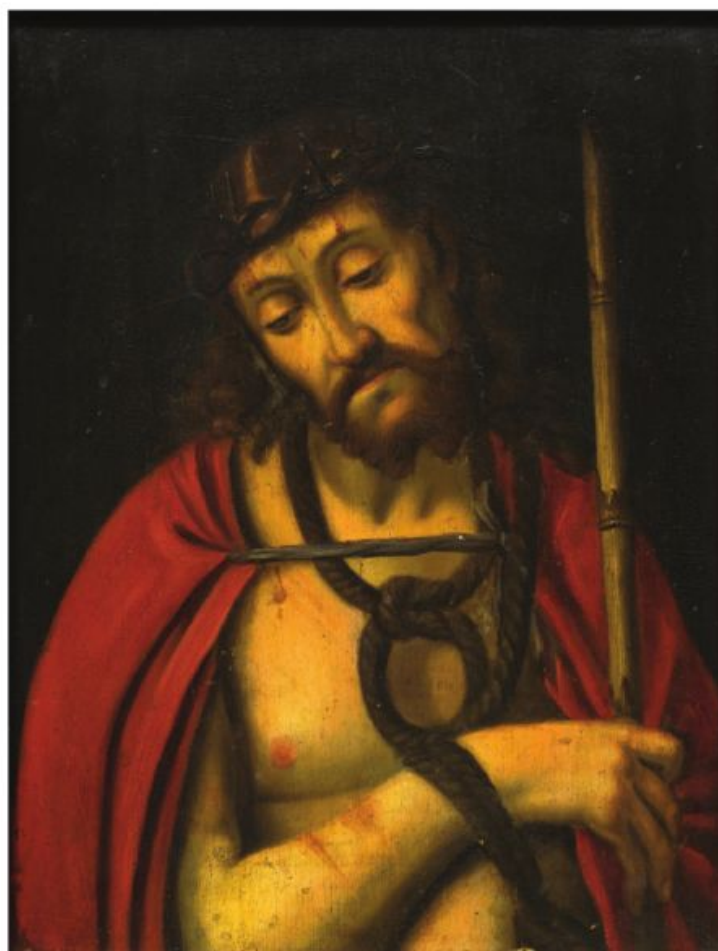



51

51
ÉCOLE FRANÇAISE
DE LA FIN DU XVIII^E SIÈCLE,
ENTOURAGE DE
JEAN FRANÇOIS HUE

Vue d'un port méditerranéen

Toile
 94 x 150,5 cm

2 000 / 3 000 €



52



52
ÉCOLE ANGLAISE VERS 1800
Les dresseurs de chien
Personnages de la comedia dell'Arte

Paire de panneaux de chêne,
 une planche, non parqueté
 40,5 x 32,5 cm
 Trace de signature
 en bas à droite (E. Abigail ?)

2 500 / 3 500 €

53
ÉCOLE FRANÇAISE DE LA FIN DU
XVIII^E SIÈCLE
Paysage de sous-bois avec un cavalier

Panneau préparé
 24 x 32,5 cm

600 / 800 €

54
ATTRIBUÉ À MAXIMILIAN
BLOMMAERDT
(ACTIF VERS 1696)
Scène de dégustation

Toile
 50 x 55 cm
 Usures, restaurations

3 000 / 5 000 €



53

55
ÉCOLE FRANÇAISE DU XVII^E SIÈCLE
SUIVEUR DE FRANS POURBUS LE
JEUNE'
Henri IV

Panneau de chêne
 9 x 7,5 cm
 Restaurations

600 / 800 €

56
ÉCOLE ANGLAISE DU XVII^E SIÈCLE,
SUIVEUR D'HANS HOLBEIN LE JEUNE
Portrait de Thomas Cromwell

Panneau transposé sur toile
 73,5 x 52 cm
 Reprise simplifiée d'un tableau perdu
 de Holbein connu par des copies.

1 500 / 2 500 €



54



55



56



57
ÉCOLE FRANÇAISE VERS 1850
Guerrier antique

Toile
40,5 x 31,5 cm

800 / 1 200 €



58
ÉCOLE FRANÇAISE DU DÉBUT
DU XIX^E SIÈCLE, SUIVEUR
DE JEAN-BAPTISTE LE PRINCE
Le mariage russe

Toile
27,5 x 22 cm

1 000 / 1 200 €

59

**ÉCOLE FRANÇAISE VERS 1780, ATELIER
D'ADÉLAÏDE LABILLE-GUIARD**

*Portrait de l'écrivain Jean-François Ducis
(1733 - 1816)*

Toile

101 x 74,5 cm

Porte une signature en bas à droite David
Manques

Reprise du pastel original de Marie-Adélaïde
Labille-Guiard conservé dans les collections
de la Comédie-Française. Une autre version
autographe du peintre, sur toile, est conservée
au musée Magnin de Dijon (voir A-M Passez,
Adélaïde Labille-Guiard 1749 - 1803, biographie
et catalogue raisonné de son œuvre,
Paris 1973, n°46 et n°47, reproduits).

4 000 / 6 000 €



60

**ÉCOLE HOLLANDAISE
DU XVII^E SIÈCLE,
SUIVEUR D'ABRAHAM BLOEMAERT**

La générosité

Toile

73 x 62 cm

Reprise du tableau allégorique
d'Abraham Bloemaert peint vers 1625
et conservé dans une collection hollandaise
(voir, M. Roethlisberger, Abraham Bloemaert
and his sons, Doornspijk, 1993, n°396,
reproduit fig. 558).

1 500 / 2 500 €

PROVENANCE

Chez Ham, Londres, selon une étiquette au revers
du châssis.





61



62



63



64

61
ECOLE FRANCAISE
DU XIX^E SIÈCLE
Portrait d'homme

Toile ovale
 65 x 54 cm

Déchirures

1 000 / 1 500 €

62
ECOLE FRANCAISE
DU XIX^E SIÈCLE
Marie Madeleine

Huile sur toile ovale
 66 x 55 cm

400 / 600 €

63
ECOLE FLAMANDE
DU XIX^E SIÈCLE
Village au bord d'une rivière

Huile sur panneau
 35 x 50 cm

Fendu

400 / 600 €

64
ECOLE ITALIENNE
DU XVII^E SIÈCLE, SUIVEUR
DE GASPARD DUGHET
Paysage de campagne italienne
avec un village

Toile
 71,5 x 94 cm
 Restaurations

800 / 1 200 €

65
ECOLE FRANÇAISE VERS 1710,
ENTOURAGE DE FRANÇOIS DE TROY
Portrait de dame à la robe bleue

Toile
68 x 52 cm
3 000 / 5 000 €



65

66
ECOLE FRANÇAISE DU XVIII^e SIÈCLE
Portrait d'homme à l'habit rouge

Toile, ovale
77 x 61 cm
Restaurations
600 / 800 €



66



67

67
ÉCOLE FRANÇAISE DU XIX^E SIÈCLE,
SUIVEUR DE MARGUERITE GERARD
L'Heureuse famille

Sur sa toile d'origine
 50,5 x 40 cm

400 / 600 €



68

68
ÉCOLE FRANÇAISE DU DÉBUT
DU XIX^E SIÈCLE, SUIVEUR
DE JEAN-BAPTISTE GREUZE
Figure de femme

Panneau de chêne
 24,5 x 19,5 cm

400 / 600 €

Le musée des Beaux-Arts de Rennes possède une composition très proche de notre tableau, avec quelques variantes, attribuée à Greuze (inv. 5041).

69
ÉCOLE FRANÇAISE DU XIX^E SIÈCLE
Portrait d'homme redingote

Huile sur toile
 52,5 x 44,5 cm
 Encadrée

400 / 600 €

70
ÉCOLE FRANÇAISE VERS 1840
Berger près d'une rivière

Toile
 38 x 45 cm
 Sans cadre

300 / 500 €



69



70

71

**ÉCOLE FRANÇAISE DU DÉBUT
DU XIX^E SIÈCLE, SUIVEUR
DE JEAN-BAPTISTE GREUZE**

L'INNOCENCE

Sur sa toile d'origine, ovale

63,5 x 49,5 cm

Reprise du tableau de Greuze
conservé à la Wallace

Collection de Londres.

700 / 1 000 €

72

**ÉCOLE ANGLAISE VERS 1820, SUIVEUR
DE RICHARD PARKES BONINGTON**

La mort d'un chevalier

Toile marouflée sur carton

19,5 x 20 cm

500 / 800 €

73

**ÉCOLE FRANÇAISE VERS 1820,
ENTOURAGE DE MARGUERITE GERARD**

La prière du soir

Sur sa toile d'origine

56 4 x 47 cm

600 / 800 €

PROVENANCE

Vente anonyme, Paris, 18 mars 1929, n°150 ; Vente
M.M. F, Paris, 25 avril 1931, n°117 (comme entou-
rage de Marguerite Gérard) ; Vente anonyme, Paris,
14 mars 1932, n°31

BIBLIOGRAPHIE

S. Wells-Robertson, Marguerite Gérard : 1761-
1837, catalogue raisonné, Vol. II, Thèse, New-York
University, 1978, p. 992, n°351 (parmi les oeuvres
rejetées de l'artiste).



71



72



73



74



75



76

74
**JULES GIRARDET (VERSAILLES 1856
 - BOULOGNE-BILLANCOURT 1938)**

Portrait d'un homme âgé

Toile marouflée sur panneau

29,5 x 21,5 cm

Signé en haut à droite Jules Girardet

1 500 / 2 500 €

75
PAUL EMILE CHABAS (1869-1937)

Portrait de femme

Huile sur toile signée en haut à gauche

27 x 22 cm

Encadrée

400 / 600 €

76
ÉCOLE FRANÇAISE DU XIX^E SIÈCLE

Portrait d'un militaire

56,5 x 42,5 cm

500 / 800 €

77

FRANZ SCHROTZBERG
(VIENNE 1811 – GRAZ 1889)

Portrait de jeune femme à la robe verte

Toile

40 x 32 cm

Signé et daté au milieu à droite Fr. Schrotzberg
1839

1 800 / 2 200 €

PROVENANCE

Vente anonyme, Salbourg, Dorotheum,
17 novembre 2004, n° 210, reproduit

78

ECOLE ANGLAISE VERS 1840

*Portrait de trois jeunes enfants
dans un trompe-l'œil imitant la pierre*

Toile

64,5 x 79,5 cm

800 / 1 200 €



77



78



79
HENRI JULIEN DUMONT (1859-1921)
La lettre

Huile sur panneau, signée en bas à droite
 130 x 96 cm
 (fente)

2 000 / 3 000 €



80
JACQUES HENRY DELPY (1877-1957)
Paysage à la rivière

Huile sur toile, signée en bas à gauche
 50 x 60 cm

600 / 800 €



81
**ÉCOLE FRANÇAISE DU DÉBUT
 DU XX^E SIÈCLE**

Paysage au pont

Huile sur toile signée BARAL
 46,5 x 55,5 cm
 Beau cadre ancien

200 / 300 €



82



83

82
**ÉCOLE HOLLANDAISE
 DU DÉBUT DU XIX^E SIÈCLE**

Deux vaches dans un paysage

Panneau de chêne, deux planches,
 renforcé
 37 x 48,5 cm

500 / 800 €

83
ÉCOLE FRANÇAISE DU XIX^E SIÈCLE
Chasse à courre

Huile sur panneau signée P. BEYER
 21x27 cm

200 / 300 €



84

84
EDMÉ EMILE LABORNE (1837-1913)
Un dimanche à Neuilly, 1870

Huile sur toile, signée, située et datée
 en bas à gauche
 75,5 x 110 cm
 Restaurations

3 000 / 5 000 €

85
**ÉCOLE FRANÇAISE
 DE LA FIN DU XIX^E SIÈCLE,
 SUIVEUR D'EUGÈNE ISABEY**
*Barge transportant une charrette
 dans la tempête*

Sur sa toile d'origine
 48,5 x 63,5 cm

800 / 1 200 €

86
ÉCOLE FRANÇAISE DU XIX^E SIÈCLE
Nature morte au gibier

Signée Fouscny et datée 1887
 138 x 112 cm
 Restaurations

800 / 1 200 €



85



86



87
PIERRE EUGÈNE LACOSTE (1818-1908)
Le garde du palais

Huile sur panneau signée et datée 1902
 35 x 27 cm

1 000 / 1 500 €



88
PIERRE-AUGUSTE COT
(BÉDARIEUX 1837 - PARIS 1883)
Le Printemps

Panneau d'acajou
 39 x 24 cm
 Signé en bas à droite P.A. COT

2 000 / 3 000 €

Notre tableau est une étude du peintre pour son tableau *Le Printemps* présenté au Salon de 1873 (n°365) conservé au Metropolitan museum de New York. On connaissait d'autres études du peintre pour ce grand tableau de Salon, notamment autre étude du même sujet et dans des dimensions similaires est passée en vente en 2017 à Paris.



89
FRIEDRICH BERZEVICZY-PALLAVICINI
(1909-1989)
Les iris au bord de l'eau

Huile sur toile, signée en bas à gauche
 H : 110 - L : 181 cm

400 / 600 €



90

JEAN-CHARLES-JOSEPH REMOND
(PARIS 1795 - 1875)

Vue prise dans l'île Ischia, près de Naples

Papier maroufflé sur toile
27 x 39 cm

3 000 / 5 000 €

91

JEAN-CHARLES-JOSEPH REMOND
(PARIS 1795 - 1875)

*La terrasse du monastère
Avvocatella à Cava*

Papier maroufflé sur toile
27 x 34,5 cm
Usures

1 500 / 2 500 €

La vue inédite de la Terrasse du Monastère de l'Avvocatella est sans doute l'étude préparatoire en plein-air pour le tableau du sujet et du format identique peint par Jean-Charles-Joseph Rémond lors de son deuxième voyage en Italie dans la région de Naples.





92
COUPE COUVERTE

en argent dans le style du XVII^e siècle, à décor de cupules, le fût balustre à motifs ajourés d'enroulements, le couvercle surmonté de la prise en bouquet. Gravée sous le col, JOACHIM GOTTFRIED HARDECK ANNO 1617. Par J.D Schleissner & Söhne Hanau (Allemagne) fin XIX^e siècle et poinçon d'impôt des Pays-Bas pour les ouvrages de fabrication étrangère.

H: 35 cm - Poids: 494 gr

700 / 900 €

Expert:
Cabinet Dechaut-Stetten & Associés
Marie de Noblet :madenoble@gmail.com

93
**ENSEMBLE EN ARGENT
À FOND AMATI COMPRENANT :**

Une paire de bougeoirs
Un chandelier de bibliothèque
Une tasse
Un sucrier
Deux coquetiers
Deux coupelles
Une verseuse
Poinçon minerve
Orfèvres divers dont Cardeilhac
Poids : 1432 gr
Accidents

300 / 500 €



94
THÉIÈRE ET UN POT À LAIT

en argent à panses godronnées et manches en ivoire.

Allemagne. Hossauer Berlin

Poids brut : 898 gr

400 / 600 €



95
**ENSEMBLE DE CINQ COUVERTS
ET UNE LOUCHE**

en argent armorié, modèle à filet.

Poinçon vieillard

Poids : 2066 gr

300 / 400 €



96
LOUCHE

en argent XVIII^e

Poids : 220 gr

200 / 300 €



97
HUILIER VINAIGRIER

en argent
Poinçon au premier coq, Paris
Maître orfèvre : Lebrun Marc-Augustin

Poids : 734 gr

H : 29 cm

Accidents

200 / 300 €

ARGENTERIE



98 MÉNAGÈRE

en argent, modèle à godrons
comprenant :
Douze grands couverts
Douze petits couverts
Douze petites cuillères
Douze couverts à poisson
Poids : 4896 gr

Poinçon minerve
Maitre orfèvre : Lapin, S & Fils » Savary
fils, orfèvre à Paris, 1876/1889. Le
successeur de cet orfèvre sera Ravinet
Denfer.
Dans un écrin de la Maison Grogner-
Arnaud

1 500 / 2 000 €



99 THÉIÈRE

en argent armorié, bague en ivoire
Poinçon minerve, orfèvre Fray Fils
Poids brut : 514 gr
200 / 300 €



100 THÉIÈRE

à motifs rocaille, poinçon minerve, maitre orfèvre
Henri Soufflot. Un pot à lait à motifs rocaille,
Poinçon minerve
Poids brut : 520 gr
200 / 300 €



101 PARTIE DE MÉNAGÈRE

en argent chiffré, modèle rocaille comprenant :
Douze grands couverts (manque une fourchette)
Onze grands couteaux, manche en argent fourré
Dix petits couteaux, manche en argent fourré
Douze couverts à gateau
Huit petites fourchettes
Une louche
Poinçon Minerve
Poids : 3786 gr
1 000 / 1 500 €





102
ONZE COUVERTS

en argent, modèle à filet chiffré,
poinçon minerve.
On joint une louche en argent,
modèle à filet, poinçon vieillard
Poids : 1974 gr

200 / 300 €



103
THÉIÈRE

en argent ciselé à décor rocaille.
Le manche à bagues en ivoire.

Poinçon Minerve
Maître orfèvre : HARLEUX

Poids brut : 374 gr
H: 17 cm

200 / 300 €

104
ENSEMBLE

en argent, modèle à coquilles
comprenant :
Douze grands couverts.
Douze petits couverts.
Douze cuillères à café

Poinçon minerve

Poids : 3192 gr

800 / 1 200 €



105
**DEUX VERSEUSES
ET UN POT À LAIT**

en argent, manche en ébène
Poinçons vieillard

Poids brut : 550 gr

200 / 300 €

106
DEUX THÉIÈRES

en argent
Poinçons minerve, orfèvre Fray Fils

Poids brut : 620 gr

200 / 300 €



107
**ENSEMBLE DE DOUZE
COUVERTS À DESSERT
MODÈLE À COQUILLE**

Poinçon minerve

Poids : 1060 gr

Manque une cuillère

On joint trois pinces à sucre
en argent

300 / 400 €



108
SERVICE À THÉ

en argent poinçon minerve, manche en ébène, comprenant :
Une théière, une chocolatière (en argent XVIII^e, Paris), un pot à lait, un pot à sucre
Poinçon Minerve
Maître orfèvre Olier et Caron
Poids brut : 1032 gr
On joint une pince à sucre, poinçon minerve

400 / 600 €



109
DEUX BOUTS DE TABLE

en argent style Régence
Poinçon Minerve
Maître orfèvre : Harleux
Poids : 1760 gr environ
H : 31 cm
Dans leur coffret

600 / 800 €



111
MÉNAGÈRE

en argent chiffrée DH - comprenant :
Dix huit grands couverts
Dix huit cuillères
Dix huit fourchettes à huitre
Un service à gateaux
Un couvert à poisson
Deux louches
et un couvert de service
Poids : 5380 gr
Poinçon Minerve
Maître orfèvre : Paul Tallois
Dans cinq écrins

1 500 / 2 000 €

112
ENSEMBLE

en argent dépareillé comprenant :
Une louche, modèle à filet, poinçon vieillard
Deux saupoudreuses, poinçon minerve
Deux timbales dont une Puiforcatt, poinçons minerve
Douze fourchettes à huitre, poinçon minerve
Deux salerons et une cuillère à décor de godrons, poinçon minerve
Une tasse et sous-tasse, poinçon minerve
Un calice, poinçon minerve
Un sucrier, poinçon minerve
Une petite louche, poinçon minerve
Divers

Poids total : 1590 gr

700 / 900 €



110
BELLE SAUCIÈRE ET SON DORMANT

en argent armorié à bords chantournés à décor de frises de feuillage et noeuds de ruban.
Poinçon minerve
Maître orfèvre : FL
Poids : 514 gr
H : 11,5 - L : 24 cm

300 / 400 €





113

ENSEMBLE

en argent, modèle à filets (dépareillé) :
Douze couverts
Douze couteaux à fruit, manche en ivoire
Une louche
Poinçon vieillard
Poids : 2000 gr environ

600 / 800 €



115

ENSEMBLE

en argent comprenant :
Une chocolatière, deux verseuses
Un pot à lait en argent et vermeil
Poinçon minerve
Poids brut : 912 gr

300 / 500 €

116

**TIFFANY&CO
IMPORTANTE COUPE
À DOUCINE**

en argent 925 millième à décor
de filets rehaussés de palmettes
et fleurons alternés.

Poids : 1 098 grs
H : 9 - D : 39 cm
Chocs et rayures

300 / 500 €



114

CONFITURIER

en argent à décor ajouré de
palmettes et orné de deux anses
stylisées. Réceptacle en cristal.
Paris, poinçon Vieillard, première
moitié du XIX^e siècle.

Poids : 500 gr
Poids brut : 892 gr
H : 26 cm

200 / 300 €



118

IMPORTANT PLATEAU OVALE

en argent aux inscriptions diplomatiques
Argent mexicain

Poids : 1950 gr environ
L : 59 - l : 42 cm

400 / 600 €



117

CAFETIÈRE

en argent à décor en applique de feuilles
d'acanthé. Elle repose sur trois pieds griffes,
prise en forme de graine. Manche en ébène.

Poinçon minerve
Maître orfèvre : Hons-Olivier, André
Poids brut : 276 gr

On joint une coupelle en argent à décor
d'une frise de pampre et reposant
sur trois pieds formés de cygnes.

Poinçon minerve
Maître orfèvre : Lapeyre Henri
Poids : 170 gr

300 / 400 €



119
PUIFORCAT
SAUCIÈRE ET LÉGUMIER

en argent à décor de filets de godrons.
Poinçon minerve
Poids : 1740 gr
700 / 900 €

120
CHRISTOFLE

Jardinière oblongue en métal argenté posant sur quatre pieds formés de deux branches surmontées de feuillages et de fruits. Les anses formées de putti et volatiles.
Orfèvre?: Christofle; porte le numéro 840719
H : 21,5 - L : 54 cm
Manque le réceptacle en verre

800 / 1 200 €



121
PETIT KOVCH ET UNE PETITE
CUILLÈRE

en argent et émaux polychrome à décor d'arabesques et feuillages stylisés
Moscou, XIX^e siècle
Poids brut : 56 gr

500 / 800 €



122
KOVCH

en argent et vermeil à décor aux émaux polychromes et pierres dures en cabochon
Moscou 1908 - 1917
Poids brut : 90 gr

1 000 / 1 500 €



123
KOVCH

en argent et émaux polychromes cloisonnés à décor d'arabesques et feuillages stylisés et frise de turquoise.

Poinçon titre : 84,
Moscou, 1908-1917
Orfèvre : AA / 1892
Poids brut : 142 gr

800 / 1 200 €





124
LÉCYTHE

à figures noires présentant un silène entre deux satyres, un coq entre deux feuilles de lierre sur l'épaule.

Terre cuite ocre à vernis noir, rehauts noirs et bistres.

Grèce, atelier attique, groupe du peintre au coq, vers 530 avant J.-C.

H. : 14,5cm

1 200 / 1 500 €

125
EROS

jouant d'un instrument à cordes, les ailes déployées, à demi emmitoufflé dans un manteau.

Terre-cuite ocre à engobe blanc et restes de pigments roses. Les jambes et une aile cassé-collé, une aile manquante.

Grèce, Tanagra ou Myrina, IVe-IIIe siècle avant J.-C.

H. : 6.9 cm.

Un test de thermoluminescence QED1724/FG-0508 confirme la datation.

1 000 / 1 200 €



126
FIGURINE PÉPLOPHORE

debout, légèrement de trois quart droit. Elle est emmitoufflée dans un manteau. Terre cuite ocre à engobe blanc et pigments noirs. Restaurations à la base, tête rapportée moderne.

Grèce, Béotie ? IV-IIIe siècle avant J.-C.

H. : 22,5 cm

Un test de thermoluminescence QED1724/FG-0504 confirme la datation.

1 000 / 1 200 €



127
PERSONNAGE GROTESQUE

debout et nu. Il tient une rondache et un fourreau d'épée en bandoulière

Terre cuite ocre. Restaurations aux bras et manques visibles

Dans le goût des productions hellénistiques d'Asie Mineure

H. : 16cm

Un test de thermoluminescence QED1724/FG-0506 confirme la datation.

300 / 500 €



128
EROS ANDROGYNE

déhanché levant le bras gauche.

Terre-cuite ocre à engobe blanchâtre.

Copie du XIXe siècle d'après les productions de Tanagra.

H. : 8cm.

Un test de thermoluminescence QED1724/FG-0507 confirme la datation.

150 / 250 €

129
IMPORTANTE FIGURINE PÉPLOPHORE VOILÉE.

en terre cuite ocre beige. Manques, usures et collages.

Grande Grèce, IIIe siècle avant J.-C.

H. : 27,7 cm

300 / 500 €

130

PERSONNAGE MASCULIN IMBERBE

assis sur un rocher. Un manteau retombe sur sa jambe droite.
Terre-cuite ocre. Restauration et collages, chapeau discoïde rapporté.

Grèce, Atelier de Tanagra, IVe-IIIe siècle avant J.-C.

H. : 15 cm.

Un test de thermoluminescence QED1724/FG-0501 confirme la datation.

2 000 € / 3 000 €

132

FIGURINE MASCULINE

à demi-nu ceint d'une épaisse couronne. Il retient son manteau de sa main droite sur sa cuisse et tient un masque de théâtre comique. Il est accoudé à une petite colonne ronde. Terre-cuite ocre à fin engobe blanc et pigments roses et rouges.

Grèce, Atelier de Tanagra, IVe siècle avant J.-C.

H. : 8 cm.

Un test de thermoluminescence QED1724/FG-0505 confirme la datation.

1 500 / 2 000 €

133

FIGURINE PÉPLOPHORE

débout. Elle tient un éventail en forme de feuille de lierre dans sa main droite. Terre-cuite ocre beige.

Grèce, Béotie ?, IVe-IIIe siècle avant J.-C.

H. : 14,5 cm.

Un test de thermoluminescence QED1724/FG-0503 confirme la datation.

1 200 / 1 500 €

131

FIGURINE FÉMININE PÉPLOPHORE

emmitouffée dans un long manteau finement plissé. Elle retient le pan sur la tête au niveau du cou. Elle tient un éventail en forme de feuille de lierre dans sa main gauche. Terre-cuite ocre à engobe blanc et restes de polychromie rouge et bleue.

Grèce, Atelier de Tanagra, IVe siècle avant J.-C.

H. : 8 cm.

Un test de thermoluminescence QED1724/FG-0502 confirme la datation.

4 000 / 6 000 €

ARCHÉOLOGIE

COLLECTION PARTICULIÈRE

Expert
Daniel Lebeurrier
gallerie.gilgamesh@wanadoo.fr





FAÏENCES EUROPÉENNES

COLLECTIONS PARTICULIÈRES

Expert :
 Vincent Lherrou
 06 07 11 42 84
 galerietheoreme@club-internet.fr



134
ENSEMBLE DE CINQ FAÏENCES,
DEUX CHEVRETTES, DEUX POTS
COUVERT ET UN ALBARELLE

BORDEAUX ET SUD OUEST : Une chevrette sur piédocouche, un albarello cylindrique couvert et un albarello en faïence à décors polychrome floraux divers encadrant des inscriptions pharmaceutiques.

Fin du XVIII^e siècle
 Hauteurs : 25 et 28 cm

300 / 500 €

135
BORDEAUX
POT DE PHARMACIE COUVERT
ET UN POT

en faïence à decor polychrome d'une inscription entourée de fleurs.

Fin du XVIII^e siècle.
 H : 21 cm

150 / 250 €



136
AUVILLAR
BIBERON DE MALADE

en faïence en forme de canard décoré en bleu et rouge de fer

Début du XIX^e siècle.

Longueur : 18 cm

100 / 150 €



137
AUVILLAR
TROIS BIBERONS DE MALADE

en faïence décoré en bleu et rouge de fleurs et feuillages

Début du XIX^e siècle.

Hauteurs : 7,5 et 8,5 cm

Accidents et fêtes

100 / 150 €



137 BIS
NEVERS
DEUX BOUTEILLES D'APOTHECAIRERIE

en faïence émaillée blanche portant des inscriptions pharmaceutiques en latin en brun encadrées de feuillages bleu .

XVIII^eme siècle.

H : 25 cm

300 / 500 €



138
LYON, FAENZA
DEUX CHEVRETTES

en faïence sur piédouche bleue et ocre
à feuilles de chêne et fleurs stylisées .
Premier quart du XVII^e siècle.
(Éclats, le goulot verseur restauré)
H : 22 cm

200 / 300 €

140
MONTELUPO
CHEVRETTE

en faïence sur piédouche décorée en bleu
et ocre de feuilles stylisées encadrant
une inscription pharmaceutique
dans un phylactère jaune et vert .
XVII^e siècle
(éclats)
H : 25 cm

700 / 900 €

141
LYON
CHEVRETTE SUR PIÉDOUCHE

en faïence à décor polychrome en bleu
ocre et jaune de feuillages stylisés traités en
enroulements.
Début du XVII^e siècle.
(Quelques restaurations)
Hauteur : 22 cm

LYON
CHEVRETTE SUR PIÉDOUCHE

en faïence à décor polychrome de feuillages
stylisés et de feuilles de vigne traités en
enroulements encadrant un phylactère portant
une inscription pharmaceutique en lettres
gothiques.
Début du XVII^e siècle.
(Fêlures et manque d'émail restaurés)
Modèle proche dans l'ancienne collection du
Docteur Chompret (bibliographie 1946)
Hauteur : 23 cm

700 / 1 000 €



139
LYON, MONTELUPO ET SICILE
TROIS ALBARELLI

en faïence dont deux de forme
cylindrique cintrées décorés
en polychromie de fleurs stylisées,
le troisième à double bulbe en bleu
à godrons peints encadrant
une inscription pharmaceutique.
XVII^e siècle
Hauteurs : 25 et 20,5 cm

600 / 800 €





142

MONTELUPO, RARE ALBARELLO

en faïence de forme cintrée et son couvercle à décor polychrome de feuilles d'acanthes traitées en enroulement encadrant dans un large cartouche rocaille sur fond de cuirs les attributs de la passion surmontant une inscription pharmaceutique.

XVII^e siècle

(Egrenures anciennement restaurées au col)

Hauteur : 15 cm

400 / 500 €

143

**FAENZA, ALBARELLO
CYLINDRIQUE CINTRÉ**

en faïence à décor polychrome « a quartier » de fleurs et de rinceaux encadrant le visage d'un jeune romain dans un médaillon surmontant une inscription pharmaceutique dans un phylactère.

XVI^e siècle vers 1550 - 1560.

Hauteur : 15,5 cm

600 / 800 €



144

**ITALIE CENTRALE, URBANIA ?,
PILLULIER ROND SUR PIÉDOUCHE**

en faïence à décor polychrome d'un paysage surmontant une inscription pharmaceutique.

XVII^e siècle.

H : 12 cm

400 / 600 €

145

**FAENZA
DEUX ALBARELLI CYLINDRIQUES
CINTRÉS**

en faïence décorés en polychromie dans de larges cartouches l'un sur fond bleu l'autre sur fond jaune de saint Bernard, fondateur de l'ordre des Cisterciens, tenant le Livre de la Règle et une crosse ; sur fond de rinceaux, de quatrefeuilles et de rosettes avec cordons de feuilles de lauriers.

Le plus petit portant au revers la marque AE . V , attribué à Enea Utile.

(Fêlure à la base du plus grand, éclats et quelques reprises à l'épaule du plus petit)

Fin du XVI^e siècle

Hauteurs : 29,5 et 24,5 cm

1 000 / 1 500 €



146

FAENZA, ALBARELLO CYLINDRIQUE

en faïence à décor polychrome de rinceaux et de feuillages traités en enroulement sur fond vert, ou ocre, ou bleu encadrant une inscription pharmaceutique latine dans un phylactère surmonté d'une fleur bleu stylisée sur fond ocre. XVI^e siècle, vers 1550 - 1570

Hauteur : 21, 5 cm

1 500 / 2 000 €

147

FAENZA, ALBARELLO CYLINDRIQUE

à épaulement en faïence à décor polychrome de fleurs et de rinceaux encadrant une inscription pharmaceutique en lettres gothiques dans un phylactère.

Premier quart du XVI^e siècle vers 1520.

Hauteur : 17 cm

800 / 1 200 €



148

**LES MARCHES, ATTRIBUÉ À PESARO,
DEUX ALBARELLI DE FORME
CYLINDRIQUE CINTRÉE**

en faïence décorés en polychromie de fleurs et de feuillages stylisés encadrant des armoiries surmontant des inscriptions pharmaceutiques dans des phylactères.

Fin XVI^e, début XVII^e siècle.

Hauteurs : 14,5 et 15 cm

Ces deux albarelli sont à rapprocher d'une série à mêmes décors et mêmes armoiries anciennement attribués à Anvers (par le Docteur Chompret en 1946), puis à Venise (par Governale en 1990), puis par Gardelli qui a donné la dernière attribution à Rocco Bentivoglio Rondini Da SIENA à PESARO.

600 / 800 €





149

**LYON ET ITALIE DU SUD
UN PILULIER CIRCULAIRE
SUR PIÉDOUCHE**

en faïence décoré en polychromie de godrons encadrant une inscription pharmaceutique (LYON fin XVI^e, début XVII^e siècle) et un albarello cylindrique en faïence à décor de feuillages et fleurs encadrant une inscription pharmaceutique et daté « daté 1610 ...» XVII^e siècle.

Hauteurs : 13 et 12 cm

800 / 1 200 €

150

**SICILE (PALERME OU CALTAGIRONE)
DEUX POTS DE PHARMACIE**

en faïence de forme cylindrique dont un cintré à décor floral polychrome.

XVII^e siècle

Hauteurs : 25 et 20 cm

On y joint un albarello et un vase en faïence dans le style de Palerme de la fin du XIX^e siècle (Fête à l'un d'entre eux)

300 / 400 €



151

**ITALIE DU SUD ET LYON
DEUX ALBARELLI**

en faïence l'un à double bulbe l'autre sur piédouche en bleu et ocre, le plus petit portant une inscription pharmaceutique en lettres gothiques.

XVII^e siècle

(Quelques sautes d'émail et égrenures)

Hauteurs : 22 et 11,5 cm

300 / 500 €



152

**ATTRIBUÉ À CERRETO
POT À PHARMACIE**

en faïence de forme cylindrique cintrée à décor polychrome de volatiles et de fleurs.

Italie, XVIII^e siècle

H : 23 cm

Usures

150 / 200 €

153

**DERUTA
CRISPINA**

en faïence à fond godronné à motif en camaïeu orange et bleu de lapins et oiseaux dans des branchages fleuris.

Début XVII^e siècle

H : 6 - D : 24 cm

Réparations et fêle

200 / 300 €





154
VENISE
TRÈS BEL ALBARELLO

en faïence de forme cylindrique cintrée à décor polychrome de feuillages et de fruits sur fond bleu encadrant deux médaillons de chaque côté, l'un à décor d'un jeune homme en buste portant une fraise l'autre à décor d'un homme en buste avec chapeau. Attribué à Maestro Giorgio. XVI^e siècle, vers 1550 - 1560

H : 30 cm

3 000 / 4 000 €



155
VENISE
PETIT ALBARELLO

en faïence de forme cylindrique à décor polychrome de feuillages et de fruits sur fond bleu encadrant deux médaillons de chaque côté, l'un à décor d'un jeune homme en buste portant une fraise et un chapeau l'autre à décor d'un homme en buste.

Certaines de ces productions de la fin du XVI^e siècle sont confondues avec celles de Palerme.

Fin du XVI^e siècle

H : 17 cm

1 500 / 2 000 €





156
MIDI (SAINT JEAN DU DÉSERT À MARSEILLE ?)
DEUX « POTS CANON » COUVERTS CYLINDRIQUES

sur piédouche à fond blanc décorés en bleu et manganèse d'inscriptions pharmaceutiques en adonnées de feuillages et surmontées de têtes de personnages en bleu et manganèse.

Premier quart du XVIII^e siècle.

H : 20 cm

700 / 1 000 €



157
SUD OUEST (PROBABLEMENT BORDEAUX)
DEUX « POTS CANON » COUVERTS SUR PIÉDOUCHE

en faïence blanche décorés en camaïeu bleu d'entrelacs, de rinceaux et de palmettes encadrant des inscriptions pharmaceutiques. Seconde moitié du XVIII^e siècle.

H : 18 cm

300 / 500 €



158
MARSEILLE MANUFACTURE
DE ROBERT
TROIS ASSIETTES

en faïence à bordure contournée décorées en petit feu de bouquets au centre, entourés sur l'aile de fleurs jetées.

XVIII^e siècle
(Egrenures)

Diamètre : 25 cm

200 / 300 €

159
MARSEILLE
TROIS ASSIETTES

en faïence à bordure contournée décorées en petit feu pour deux d'entre elles de paysages animés de personnages, et pour la troisième de fleurs jetées.

XVIII^e siècle
(Egrenures)

Diamètre : 24,5 cm

200 / 300 €

160
MOUSTIERS
ET LA TOUR D'AIGUES
QUATRE ASSIETTES

en faïence à bordure contournée décorée à décors divers : deux à fleurs de pomme de terre, une à paysage avec scène galante en petit feu (Ferrat) et une à sujet de deux enfants près d'une fontaine en camaïeu vert.

XVIII^e siècle
(L'assiette Ferrat accidentée)

Diamètres : 25,5 et 24 cm

200 / 300 €

161
STRASBOURG, MANUFACTURE
DE JOSEPH HANNONG
DEUX PLATS RONDS

en faïence à bordure contournée décorés en petit feu de bouquets de fleurs chatironnés (marqués au revers).

XVIII^e siècle

(Un fêle)

On y joint un plat en faïence de Lunéville à décor floral (une égrenure)

Fin du XVIII^e siècle

Diamètres : 37,5 - 35 - 32 cm

300 / 400 €



163
MARSEILLE MANUFACTURE
DE ROBERT
HUIT ASSIETTES

en faïence à bordure contournée décorées
 en petit feu d'un insecte ou d'un papillon
 au centre entourés sur l'aile de fleurs jetées.
 XVIII^e siècle
 (Egrenures et une assiette fêlée)
 Diamètre : 25, 5 cm

600 / 800 €

164
MARSEILLE
ASSIETTE

en faïence à bordure contournée
 décorée en petit feu de paysage
 animé de personnages de qualité
 près d'une souche d'arbre.
 XVIII^e siècle
 Diamètre : 24,5 cm

300 / 500 €



162
NEVERS
BOUTEILLE À LONG COL ÉTROIT

en faïence à rare décor polychrome dit à
 « la palette » : décoré sur une face d'une vache
 et d'un veau couchés dans un paysage dans
 un médaillon central et sur l'autre face d'une
 inscription pharmaceutique sur fond jaune
 dans un médaillon bleu surmonté d'une croix
 fleurdelisée encadrée de deux chiens tenant
 dans leur gueule une torche, le col également
 à « la palette » à motifs de vaguelettes.

XVII^e siècle
 (Un éclat visible anciennement restauré au col)
 Hauteur : 27 cm

800 / 1 200 €



165
LYON
SUITE DE TROIS ASSIETTES
CIRCULAIRES

en faïence à décors polychromes de
 personnages au centre dans des médaillons
 formés de cartouches fleuris, l'aile richement
 ornée de rinceaux, coquilles et fleurs.
 XVIII^e siècle

Diamètre : 27 cm

600 / 800 €





166

**LYON
ENSEMBLE DE CINQ ASSIETTES**

en faïence à décors polychromes divers (chinois à l'arbalète, grotesques et échassier, personnages)

On y ajoute une assiette en Roanne.

Fin du XVIII^e siècle

(Quelques égrenures)

Diamètre : 25,5 cm

600 / 800 €



167

**ROANNE
DIX ASSIETTES CIRCULAIRES**

en faïence à décor polychrome de personnages debout sur des tertres fleuris, branches fleuries sur l'aile.

Fin du XVIII^e siècle

(Egrenures)

Diamètre : 22 cm

600 / 800 €



168

ROANNE ET LYON, QUATRE PLATS ROND

à bordure contournée en faïence à décor polychrome de personnages debout sur des tertres fleuris, branches et fruits sur l'aile.

Fin du XVIII^e siècle

(Quelques égrenures et un éclat)

Diamètres : 32,5 - 29 - 28 et 27 cm

600 / 800 €



169

**ROANNE
SIX ASSIETTES**

en faïence à bordure contournée décorées en polychromie de personnages encadrés de fleurs et de papillons.

Fin du XVIII^e siècle

Diamètre : 25 cm

300 / 500 €



170

ROUEN, TROIS ASSIETTES ET UN PLAT

en faïence à bordure contournée décorée en polychromie de cornes d'abondance avec oiseaux et papillons.

XVIII^e siècle

(Egrenures)

Diamètres : 33 et 25,5 cm

200 / 300 €



171

**ROANNE
TROIS ASSIETTES ET UN PLAT**

à décor polychrome de personnages debout sur des tertres fleuris, branches et fruits sur l'aile.

Fin du XVIII^e siècle

(Quelques égrenures)

Diamètre : 25 cm

Longueur du plat : 31 cm

200 / 300 €



172
MOUSTIERS
BEAU PLAT OVALE

en faïence à bordure contournée à décor en vert et ocre de six scènes de grotesques, d'indiens et d'animaux fantastiques sur six terrasses inspirées des gravures de Jacques Callot dans un encadrement de fleurs, de feuillages et de papillons.

XVIII^e siècle
Longueur : 33 cm

500 / 800 €



173
MOUSTIERS, BEAU
ET GRAND PLAT OVALE

en faïence à bordure contournée à décor en vert et ocre de quatre scènes de grotesques, et d'animaux fantastiques sur quatre terrasses inspirées des gravures de Jacques Callot dans un encadrement de fleurs et de feuillages.

XVIII^e siècle
Longueur : 38 cm

500 / 800 €



174
LYON, ENSEMBLE
COMPOSÉ DE QUATRE
PLATS ET ASSIETTES

en faïence à décors polychromes divers principalement avec personnages, fleurs et animaux. XVIII^e siècle (Un plat accidenté)

Diamètres : 28 - 24 - 22 cm
Longueur du plat : 34 cm

400 / 600 €



175
LYON, DEUX BEAUX
COUVERCLES D'ÉCUELLES
À BOUILLON

en faïence de forme circulaire à décor polychrome de Bacchus et de lièvre. Les prises en forme de fleurs ou de fruit.

XVIII^e siècle
Diamètres : 18 et 15 cm

200 / 300 €

176
LYON
ASSIETTE

en faïence à bordure contournée décorée en polychromie d'un cavalier tenant un drapeau et sonnante d'une trompe juchée sur un animal fantastique dans un paysage fleuri avec papillons.

XVIII^e siècle
(Un léger fêle sur l'aile)

Diamètre : 24 cm

200 / 300 €

177
LYON, ASSIETTE

en faïence à bordure contournée décorée en polychromie de deux grotesques et d'un oiseau fantastique encadrés de fleurs et de papillons.

XVIII^e siècle
Diamètre : 25 cm

400 / 600 €

178
MOUSTIERS
ASSIETTE

en faïence à bordure contournée décorée en polychromie de deux grotesques et de deux oiseaux fantastiques encadrés de fleurs et de papillons.

XVIII^e siècle
Diamètre : 24,5 cm

300 / 400 €

179
MOUSTIERS, ASSIETTE

en faïence à bordure contournée décorée en vert et ocre de trois grotesques et d'un oiseau fantastique encadrés de fleurs et de papillons.

XVIII^e siècle
Diamètre : 27,5 cm

400 / 600 €



180
FRAGMENT
D'ARCHITECTURE

en marbre blanc
représentant une patte
arrière de lion en relief.
Fin du XVIII^e siècle
H : 42 - L : 35 cm
Eclats

600 / 900 €



182
IMPORTANTE AIGUIÈRE

en étain de forme casque à décor ciselé
de feuillages et fleurs reposant sur une base
à godrons; anse en croce drapée.

Poinçons de contrôle : double F couronné
Poinçons A.L

XVIII^e siècle

H : 26 cm

Usure, accidents, restaurations

300 / 500 €

181
BROCART FRAGMENTAIRE

en satin de soie grenat et fils d'argent (zari)
composé d'une rangée d'ogives cerné de vases
stylisées et fleurettes entouré par deux galons à
décor à décor de Kunjibotch plus un troisième
aux indentations

Bénarés, Inde, XVIII^e, XIX^e siècles

37,5x 17 cm

1 000 / 1 200 €

PROVENANCE

Lisbet Holmes London 1975.



183
PAIRE DE BASSINS

Dinanderie de cuivre

H : 33 - D : 75 cm

Italie - dans le goût du XVII^e siècle

Etat : Bel état, quelque bosses

800 / 1 200 €



183 bis
COFFRET

de forme rectangulaire à gradins en bois
mouluré et sculpté plaqué d'argent (?), à décor
de godrons, lambrequins et motifs en applique.
Il ouvre par un abattant découvrant un petit
miroir. Il repose sur quatre petits pieds toupies.

Allemagne, fin du XVII^e siècle

H : 15 - L : 25 - l : 19 cm

Accidents

200 / 300 €



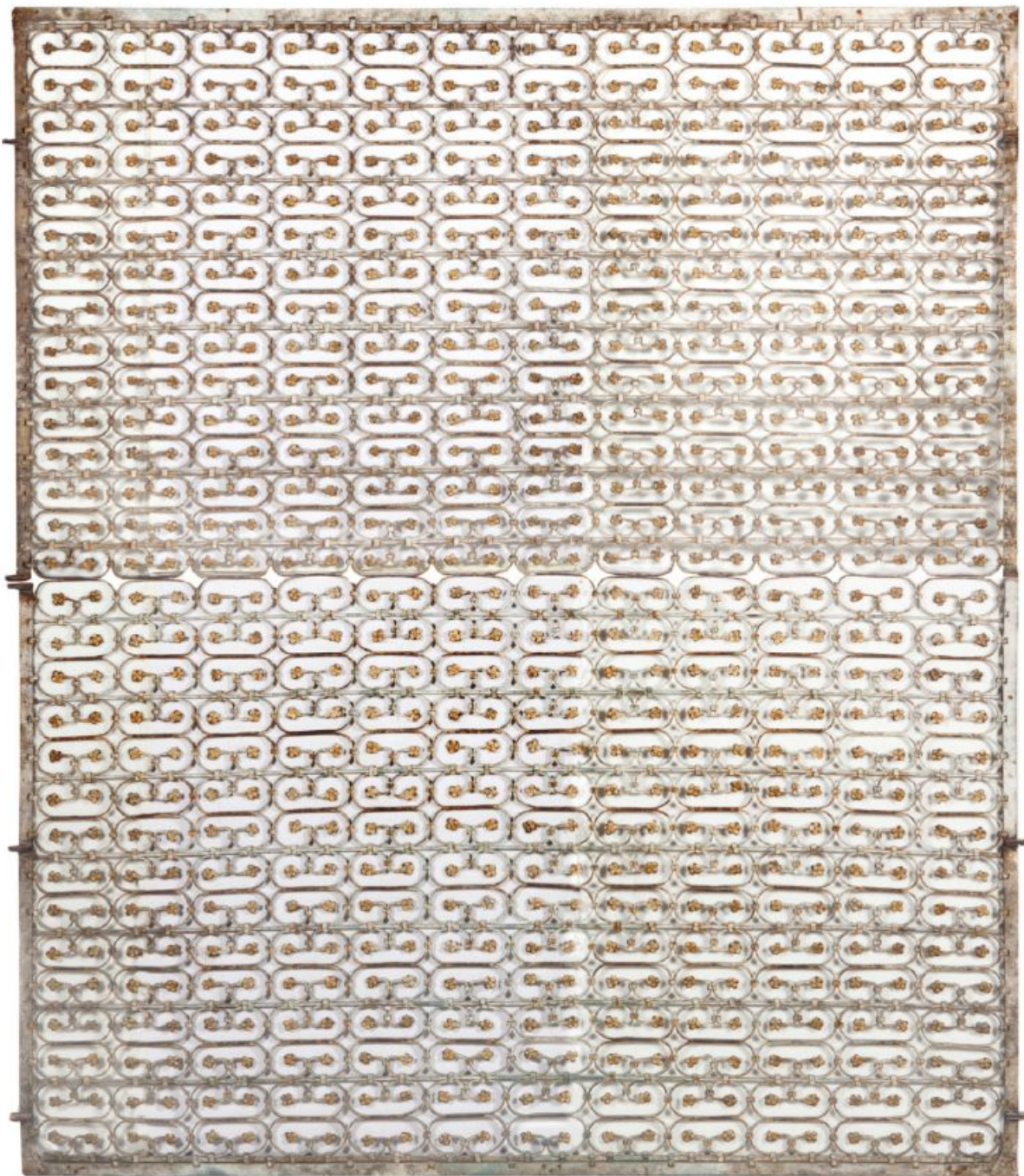

184

IMPORTANTE PAIRE DE GRILLES

en fer forgé et riveté à motifs réguliers de forme oblongue ornés de fleurettes dorées.

XIX^e siècle, travail probablement Italien

218 x 130 cm (dimension par grille)

2 000 / 3 000 €



185
SCULPTURE

en bronze ciselé et patiné brun
représentant un porteur d'eau.
Sur un socle en marbre noir.
Fin du XVIII^e siècle
H : 16 cm
Hauteur avec le socle : 23 cm

800 / 1 200 €



186
ELÉMENT

en bois sculpté doré et laqué vert
à décor de rinceaux feuillagés.
XVIII^e siècle
H : 58 - L : 91 cm

200 / 300 €

187
PETITE TABLE

en bois naturel marquetée d'oiseaux,
glands et coeurs. Piètement torsadé
réuni par une entretoise.
Travail provincial du début
du XVIII^e siècle.
H : 76 - L : 90 - P : 54 cm

400 / 600 €



188
DEUX CRÉMAILLÈRES

en fer forgé transformée en
appliques à deux lumières ornées
d'un motif de coq.
Fin du XIX^e siècle
H : 84 cm

200 / 300 €

189
LANTERNE DE PROCESSION

en tôle laquée polychrome
de médaillons reposant sur
un pied tripode en fer forgé.
XVIII^e siècle, travail probablement
italien
H : 77 - L : 38 cm
Hauteur du socle : 138 cm
Montée en lampe
Manques

400 / 600 €





190
PAIRE D'APPLIQUES PORTE BRAS
DE LUMIÈRE DE FORME VIOLONNÉE

en bois sculpté et doré à décor de volutes sur fond de croisillons.
 Miroir au mercure
 Travail probablement italien, fin du XVIII^e siècle
 Electrifiées
 On joint un chapiteau corinthien en bois mouluré doré
 XIX^e siècle
 H : 12 cm
500 / 800 €



191
MIROIR

en bois mouluré sculpté et doré à décor d'acanthé et fleurettes, le fronton ornée d'une urne fleurie.
 XVIII^e siècle
 H : 116 - L : 63 cm
 Eclats
800 / 1 200 €



192
IMPORTANTE COMMODE

en chêne mouluré sculpté à façade mouvementée. Elle ouvre en façade par quatre tiroirs. Quatre pieds cambrés. Poignées de tirage et entrées de serrure en bronze ciselé et doré.
 XVIII^e siècle, travail provincial
 H : 120 - L : 123 - P : 62 cm
500 / 700 €



193

PAIRE DE PLAQUES

en cuivre de forme ovale,
représentant Hercule et Apollon.
Signées au dos Curé Chalamon
et datées 1897

62 x 34 cm

On y joint cinq autres médaillons

300 / 500 €



195

ADOLF JAHN SETTIN (1858-1941)

«*Nathan Le sage*»

Sculpture en albâtre, signée sur la terrasse

H : 63.5 cm

Restaurations

500 / 800 €

194

MORTIER

en marbre blanc à décor de médaillons
et de masques sculptés en relief.

Italie, XVII^e siècle

H : 13,5 - L : 24 cm

PROVENANCE

Château de Culan

600 / 800 €



196

PETITE CONSOLE

en bois naturel, la ceinture
chantournée à décor de fond de
croisillons repose sur un pied cambré.
Plateau de marbre rouge veiné blanc.

XIX^e siècle

H : 82 - L : 57 - P : 35 cm

100 / 200 €



197
PAIRE DE BRAS DE LUMIÈRE
DE FORME OVALE

en laiton repoussé représentant le christ et une vierge à l'enfant.

XVII^e siècle, probablement Europe du Nord

H : 34,5 - L : 25 cm

400 / 600 €



198
LUSTRE

en fer forgé peint et doré à six lumières, inspiré des enseignes du XVIII^e siècle

XX^e siècle

H : 95 x 90 cm

400 / 600 €



199
COLONNE TORSADÉE

en marbre orange à tablette carrée, elle repose sur une base hexagonale.

Fin du XIX^e siècle

H : 111,5 cm

Tablette : 40,5 x 40 cm

400 / 600 €



200
PAIRE DE SIÈGES D'ENFANT

en bois torsadé. Garniture de velour rouge

Travail dans le goût du XVII^e siècle

H : 68 - L : 43 - P : 37 cm

Manques

200 / 300 €



201
CHRIST EN IVOIRE

Dans un encadrement en bois sculpté et doré
XIX^e siècle
H : 74 - L : 49 cm
Manques

400 / 600 €



202
MANUFACTURE DE NEVERS
SAINT PIERRE

Statuette en faïence polychrome
XVIII^e siècle
H : 50 cm
Manque

500 / 800 €

203
TRAVAIL PROVINCIAL, FRANCE

Représenté de façon frontale, reconnaissable à sa mitre et à ses vêtements sacerdotaux, cette grande sculpture en bois sculpté autrefois polychrome représente la figure d'un évêque faisant d'une main un geste de bénédiction, tenant de l'autre le bord de la chasuble qui recouvre ses épaules. Si aucun élément iconographique ne permet d'identifier cette figure avec précision, il s'agit vraisemblablement de la représentation d'un saint dont l'image était destinée à l'édification des fidèles.

Fin du XVII^e ou début du XVIII^e siècle

H : 146 cm

Fissures, manques, absence de polychromie.

2 000 / 3 000 €

Expert :
Alberic Froissart
albe.froissart@gmail.com

204
PETITE CONSOLE D'APPLIQUE

en bois naturel mouluré et sculpté, la ceinture à décor de coquilles, agrafes et enroulements. Le pied galbé et à volutes est orné d'acanthes. Plateau chantourné de marbre rose veiné gris.

Epoque Louis XV

H : 78 - L : 47 - l : 42 cm

Trace de dorure

500 / 800 €

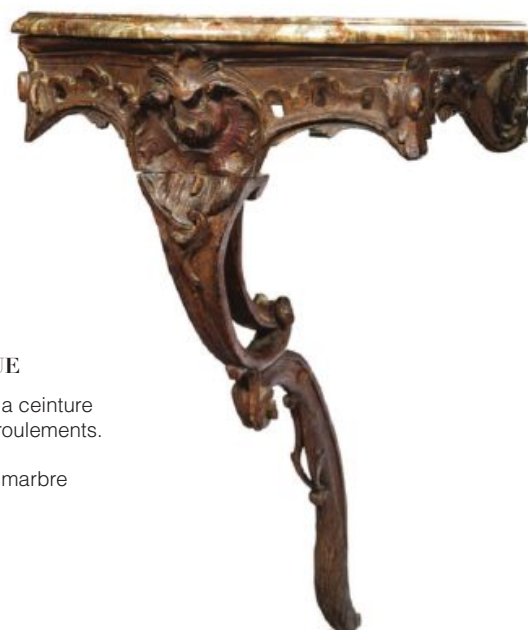



205
AUBUSSON, XVIII^E SIÈCLE
 Fragment de tapisserie représentant un enfant dans un paysage de verdure
 Dans un cadre en bois naturel
 H : 176 - L : 68 cm
 Usures
400 / 600 €

206
LIMOGES
SAINT RAPHAËL GUIDANT TOBIE
 Email
 Vers 1600
 18 x 12 cm
 Manque et accident aux angles
 Signé S.C. En bas à droite pour Suzanne Court ou De Courte
1 200 / 1 800 €



207
IMPORTANT FAUTEUIL À HAUT DOSSIER
 en bois naturel mouluré sculpté. Les bras à enroulements en crosse sont ornés d'acanthes et reposent sur des supports balustre. Piètement en bois tourné réuni par une barre d'entretoise formant un H.
 Fin du XVIII^e siècle
 Garniture de tapisserie cloutée
 H : 123 - L : 72 - P : 62 cm
300 / 500 €



208
COMMODE DE FORME RECTANGULAIRE
 en chêne naturel mouluré. Elle ouvre en façade par quatre tiroirs sur trois rangs.
 XVIII^e siècle
 H : 88 - L : 111,5 - P : 58,5 cm
500 / 700 €



210
PETIT MIROIR À ENCADREMENT

en marqueterie de marbre et bois doré. Les montants sont ornés de fines colonettes et surmontés de pots à feu. La partie inférieure est ornée de feuillages et repose sur des petits pieds.

Travail probablement Italien, fin du XVIIIe siècle

H : 76 - L : 43 cm

Accident

1 000 / 1 500 €

209
FRAGMENT DE SARCOPHAGE (?)

représentant un Eros tenant les rennes d'un caprin (sans doute un capricorne). Il s'agissait sans doute d'une scène de cortège marin, puisqu'une queue d'animal marin est encore visible à droite de la scène.

Marbre. Usure, trous de trépan.

Art romain, IIIe siècle

L. max : 42 - H. max.: 22.5 cm

400 / 600 €

Expert
Daniel Lebeurrier
gallerie.gilgamesh@wanadoo.fr



211
COFFRET DE NÉCESSAIRE À COUTURE

en bois à décor en micromosaïque marqueté d'ivoire, ébène, métal et bois teinté vert à décor de frises de fleurettes et motifs géométriques. Il ouvre par un abattant découvrant des compartiments et divers éléments de couture en ivoire.

Inde, Vizagapatam, seconde moitié du XIXe siècle.

H : 12,5 - L : 34 - P : 23 cm

Manques, un pied cassé

1 500 / 2 000 €



212
SIX CHAISES FORMANT SUITE

à dossier rectangulaire et à piètement en bois tourné, entretoise en H.

Style Louis XIII

H : 97 - L : 49 - P : 50 cm

Parties anciennes

Antures dans les piètements

200 / 400 €

213

TAPISSERIE

à bordures d'urnes fleuries et à décor au centre d'un vase fleuri.

XVII^e siècle

264 x 130 cm

(très usée)

400 / 600 €

214

SCULPTURE

en bronze patiné représentant le «Tireur d'épine» d'après l'antique
Début du XX^e siècle

H : 18,5 cm sur un socle en marbre noir

200 / 300 €



215

LARGE FAUTEUIL À LA REINE

en bois naturel mouluré d'acanthes et coquilles. bras et pieds cambrés.

XVIII^e siècle

Garniture de tapisserie cloutée

H : 99 - L : 72 - P : 57 cm

Deux pieds antés

300 / 500 €



216

COMMODE

de forme galbée en noyer naturel mouluré. Elle ouvre en façade par cinq tiroirs sur trois rangs à décor de réserves. Montants galbés, pieds à enroulement. Plateau de marbre gris veiné rouge et blanc (restauré)

Époque Louis XV

H : 87 - L : 126 - P : 67 cm

Piqures et fentes

1 200 / 1 800 €





217
CLODION, D'APRÈS
PAIRE DE VASES

en terre cuite à décor d'amours.
Les anses à masques de faunes;
bases à piédouches à tores
de laurier.

Style Louis XVI (éclats).

Hauteur 35cm ; largeur 21,5cm.

300 / 400 €



220
MIROIR À PARECLOSES

en bois noirci et feuilles de laiton découpées
et ciselées de frises de fleurettes et feuillages.
Il est surmonté d'un fronton triangulaire orné
de fleurs dans un réseau de volutes.

Travail hollandais du XIXe siècle

H : 128,5 - L : 85 cm

500 / 800 €

218
SCULPTURE DÉCORATIVE

en marbre de carrare
Buste de César
Sur un socle en marbre blanc
XXe siècle

H : 51 cm

H totale : 63 cm

600 / 800 €



219
CONSOLE

en bois naturel mouluré à ceinture ajourée
à décor de volutes et guirlandes. Piètement
sinueux réuni par une urne à l'antique.
Plateau de marbre veiné noir et blanc
XVIIIe siècle

H : 84 - L : 82 - P : 38 cm

Fragile, accidents

450 / 600 €



221
FAUTEUIL À DOSSIER PLAT

en bois naturel mouluré.
Style Louis XV

H : 89 - L : 68 - P : 57 cm

Accidents

300 / 400 €





222

**IMPORTANT BUFFET DEUX
CORPS**

en placage de ronce, de noyer
et filets de bois noirci à décor
de cartouches stylisés. La partie
supérieure en léger retrait ouvre par
deux portes
et la partie inférieure par deux
tiroirs et deux vantaux. Il repose sur
cinq pieds boule aplatis.

H : 210 - L : 151 - P : 64 cm
Travail du Dauphiné, XVIII^e siècle
Fentes

3 000 / 4 000 €



224

**ITALIE DU NORD, PROBABLEMENT
ÉCOLE BOLONAISE,
FIN DU XVIII^e SIÈCLE**

*Prophète assis écrivant sur une
tablette*

Statuette en terre cuite

H : 25,8 - L base : 10,8 cm - P : 10 cm
Trois doigts manquants

Prophète assis tenant une tablette
et un encrier

Statuette en terre cuite

H : 25,8 - L base : 10,8 cm - P : 10 cm
Bras gauche cassé et recollé,
doigts de la main gauche manquants

1 500 / 2 000 €

EXPERT :

Alberic Froissart
albe.froissart@gmail.com



225

PAIRE DE FAUTEUILS

cannés à dossier bas en bois naturel
mouluré sculpté à motifs rocaille.
Ceinture chantournée et pieds
cambrés.

Style Louis XV

H : 82 - L : 64 - P : 49,5 cm

400 / 600 €



226

STATUETTES

en bronze ciselé et patiné brun
représentant Minerve et Mars

Milieu du XIX^e siècle

Hauteurs : 43 et 36 cm

1 200 / 1 500 €

227

ANTOINE-LOUIS BARYE (1796-1875)

Combat du Centaure et du Lapithe.

Bronze à patine marron sur une base sculptée.

Signé «A.L. BARYE» sur la terrasse.

Marque du fondeur «F. Barbedienne fondeur».

H. 42 cm, L. 38 cm.

6 000 / 7 000 €





228
SIX FAUTEUILS

à dos plat en bois naturel mouluré
et sculpté à motifs rocaille. Ceinture
chantournée, bras et pieds cambrés.
XVIII^e siècle
Légères différences
H : 95 - L : 66 - P : 55 cm
Restauration d'usage, renforts

2 000 / 3 000 €

229
**ECOLE FRANÇAISE DU XIX^e
SIÈCLE**

*Profil en ivoire représentant
Henri IV*

H : 8 cm
Dans un cadre en bois doré

200 / 300 €

230
**TRAVAIL FLAMAND DU XVIII^e
SIÈCLE**

Tapiserie à décor d'une verdure

188 x 120 cm
(bordure manquante)

500 / 700 €





231
CARTEL ET SA CONSOLE
D'APPLIQUE

en écaïlle rouge et brune. Riche ornementation de bronzes ciselés et dorés tels que masques empanachés, fleurettes, bustes stylisés, chevaux et figures antiques drapées. La console est ornée de larges feuilles d'acanthé dans les écoinçons, masque et frise de laurier rubanné. Le cadran aux cartouches en émail bleu blanc présente les heures en chiffres romains et les minutes en chiffres arabes.

Mouvement signé RABBY à Paris.

Époque Régence, XVIIIe siècle

H : 92,5 - L : 35 - P : 17,5 cm

Nombreux accidents, manques, restaurations

1 800 / 2 200 €

232
BIBLIOTHÈQUE

à deux corps en placage de palissandre, elle ouvre en partie supérieure par deux portes vitrées et deux pleines en partie inférieure.

Epoque Louis XIV

H : 208 - L : 95 - P : 42 cm

3 000 / 5 000 €





233

IMPORTANT MIROIR À PARECLOSES

en bois sculpté et doré de volutes, feuillages et fleurettes. Le fronton est sommé d'une large coquille enserrant une urne fleurie.

Époque Louis XV

H : 154 - L : 90 cm

Manques, usures

1 500 / 2 000 €



234

PAIRE DE BOUGEOIRS DE TOILETTE

en bronze ciselé et doré à décor rayonnant
XIX^e siècle

H : 11,5 cm

400 / 600 €



236

**PAIRE D'IMPORTANTES BERGÈRES
À JOUES PLEINES**

en bois richement sculpté et doré de motifs
rocaille de feuilles d'acanthé et coquilles.
Ceinture chantournée et pieds cambrés
à enroulements.

Style Louis XV

H : 97,5 - L : 75 - P : 64 cm

Manques, éclats à la dorure

1 500 / 2 500 €



235

CONSOLE

en bois naturel mouluré à décor d'une coquille
et de guirlandes de fleurs. Pieds en console
réunis par une urne fleurie. Plateau de marbre
rouge veiné gris.

Epoque Louis XV

H : 82 - L : 111 - p : 48 cm

Nombreux accidents

400 / 600 €





237

**IMPORTANTE PAIRE DE BUSTES
D'HOMME EN PERRUQUE**

en bronze à patine brune.

XX^e siècle

Hauteurs : 93 et 96 cm

Eclats

Ces deux bustes reprennent le style de Jean-Louis Lemoyne (1646-1708), cf le buste de Jules Hardouin-Mansart conservé au Louvre.

4 000 / 6 000 €

238

MEUBLE EN MARQUETERIE BOULLE

en placage d'ébène et laiton à décor compartimenté de motifs à la bérain. Il ouvre en partie haute par six casiers évidés, deux tiroirs en ceinture et deux portes en partie basse. Riche ornementation de bronze ciselé et doré tel que chutes de laurier et frises de poste.

XIX^e siècle

H : 149 - L : 91 - P : 34 cm

3 000 / 5 000 €





239

MIROIR RECTANGULAIRE

en bois sculpté et doré à motifs de volutes, agraphes et feuillages. XIX^e siècle

H. 73 - L : 46, 5 cm
Eclats, manques

500 / 800 €

240

PAIRE D'APPLIQUES

en bois sculpté et doré à deux bras de lumière en tôle laquée or à décor de volutes, feuillages et fleurettes.

Style Louis XV

H. 57,2 cm
L. 20 cm

200 / 300 €



241

PAIRE DE GIRANDOLES

en bronze à trois bras de lumière et ornementation de pendeloques en verre taillé.

XIX^e siècle

H : 47 cm

300 / 500 €



242

PAIRE DE BERGÈRES

en hêtre naturel mouluré et sculpté de feuillages. Bras et pieds cambrés. Époque Louis XV

H : 96 - L : 70 - P : 60 cm

700 / 900 €



243
CARTEL

en bronze ciselé et doré
à décor rocaille de volutes
et feuilles de chêne. Cadran
en émail indiquant les heures
en chiffres romains et les
minutes en chiffres arabes.

XIX^e siècle
H. 60,5 cm
L. 29 cm

500 / 800 €



244
CHAISE D'AISANCE

en marqueterie de bois de rose
et amarante. Elle découvre un bassin
en faïence bleu blanc (restaurations)
de Rouen. Estampillée D. Gentil et JME
XVIII^e siècle

H : 84,5 - L : 31,5 - P : 48 cm
Garniture de cuir vert clouté
Fentes, manques, restaurations
Denis Genty, reçu maître ébéniste
le 13 mars 1754

1 000 / 1 500 €

245
MIROIR

rectangulaire en bois richement sculpté
et doré à décor rocaille de larges feuilles
d'acanthé et de puttis

Epoque Baroque, Italie

H : 133 - L : 111 cm

Manques

1 000 / 1 200 €



246
CANAPÉ CORBEILLE

en bois naturel mouluré de fleurettes,
ceinture chantournée et nervurée.

Style Louis XV

H : 99 - L : 200 - P : 70 cm
Restaurations, renforts

600 / 900 €





247

MIROIR À FRONTON

en bois mouluré, sculpté et doré à décor de fleurettes et acanthes sur fond de croisillons. Le fronton est ajouré d'une large coquille ornée en son centre d'un panier fleuri. Travail italien, XVIII^e siècle

H : 93 - L : 59 cm
Restaurations

300 / 500 €



248

PETITE PENDULETTE RONDE

en bronze ciselé et doré reposant sur une gaine à décor de fleurs. Elle est surmontée de deux colombes et repose sur une base en marbre blanc agrémentée d'un angelot. Cadran en émail polychrome.

Style Louis XVI

H : 23,5 cm

300 / 500 €



250

PAIRE DE FAUTEUILS À DOS PLAT

en bois naturel mouluré sculpté de motifs rocaille d'acanthes, volutes et coquilles. Bras et pieds cambrés.

L'un d'époque Régence, l'autre de style

H : 100 - L : 70 - P : 61 cm

1 000 / 1 500 €

249

FAUTEUIL À DOSSIER PLAT

en bois naturel mouluré. Bras et pieds cambrés

Trace d'estampille de Letellier

Epoque Louis XV

H : 92 - L : 67 - P : 59 cm

Restauration

200 / 400 €





251

TRUMEAU

en bois laqué vert et rechargé doré orné en partie haute d'une scène de chasse dans un cartouche.

Fin du XVIII^e siècle

H : 146 - L : 111 cm

400 / 600 €



252

PAIRE DE FAUTEUILS

en bois naturel mouluré et sculpté de nervures, fleurettes et feuillages. Ceinture chantournée, bras et pieds cambrés.

Travail Lyonnais

Époque Louis XV

Garniture de soie bleue et jaune

H : 83,5 - 63,5 - P : 51 cm

Accidents à la ceinture arrière

1 000 / 1 500 €

253

COMMUNE

de forme galbée en marqueterie de bois de rose et bois de violette, à décor de branchages fleuris et feuillagés en façade et sur les côtés. Elle ouvre par cinq tiroirs sur trois rangs. Montants galbés, plateau de marbre gris veiné blanc (restauré).

XVIII^e siècle

H : 90 - L : 129 - P : 65 cm

Nombreux accidents et manques

4 000 / 6 000 €



254

CARTEL

en bronze ciselé et doré de forme violonnée à motifs rocaille de volutes, feuillages et dauphins. Le cadran en émail signé Edouard François à Paris indique les heures en chiffres romains et les minutes en chiffres arabes.

Style Louis XV

H : 44 cm

300 / 500 €



255

BERGÈRE

en bois mouluré sculpté. Bras et pieds cambrés. Trace d'estampille, probablement Delaitre.

Époque Louis XV

H : 95 - L : 78 - P : 58 cm

Accidents et restaurations à la ceinture

400 / 600 €

256

MIROIR DE FORME RECTANGULAIRE

en bois sculpté et doré à décor de fleurettes et acanthes sur fond de croisillons. Le fronton ajouré d'une large coquille.

XVIII^e siècle

H : 101 - L : 62,5 cm

300 / 500 €



257

COMMODE

de forme légèrement galbée en placage de bois de rose et marqueterie. Elle ouvre en façade par quatre tiroirs. Les montants arrondis. Ornementation de bronze ciselé doré que entrée de serrure et poignées de tirage.

Plateau marbre rose et gris

XVIII^e siècle

H : 80 - L : 129,5 - P : 62 cm

Eclats

600 / 800 €



258

PETIT CARTEL D'APPLIQUE

en bronze ciselé et doré à décor rocaille d'agrafe et de volutes feuillagées. Cadran en émail présentant les heures en chiffres arabes (rapporté). Poinçon au "C" couronné (1745-1749)

Epoque Louis XV

H : 24,5 cm

400 / 600 €



259

PAIRE D'APPLIQUES

à deux bras de lumière en bronze ciselé et doré à décor rocaille de volutes et ombilics.

Style Louis XV

H : 38 cm

500 / 800 €



260

PAIRE DE FAUTEUILS À DOSSIER CABRIOLET

en bois naturel mouluré. Bras et pieds cambrés.

Epoque Louis XV

H : 86 - L : 61 - P : 51 cm

500 / 800 €



261

PETITE COMMODE

en marqueterie de bois de violette à façade galbée et cotes pincées. Ornementation de bronze ciselé et doré à motifs rocaille tel que chutes, entrées de serrure, poignées de tirage et sabots. Plateau de marbre rouge veiné blanc.

Style Louis XV

H : 84 - P : 52,5 - L : 96 cm

600 / 900 €



262

MARQUISE

en bois naturel mouluré de fleurettes et nervures. Ceinture chantournée; elle repose sur quatre pieds cambrés.

Style Louis XV

Porte une estampille rapportée C BOSSON

H : 82 - L : 82 - P : 58 cm

300 / 500 €



263

MIROIR RECTANGULAIRE

en bois sculpté et doré à décor ajouré d'une large coquille à l'amortissement d'où s'échappent des rinceaux et fleurettes. Miroir au mercure XVIII^e siècle

H : 151 - L : 104 cm

Accidents, manque à la dorure

800 / 1 200 €



264

PAIRE DE VASES COUVERTS

en granit vert et bronze ciselé et doré. La panse et le couvercle ornés de larges godrons. Les anses sont ornés d'enroulements feuillagés d'où émergent des roseaux. Prise formée d'une graine feuillagée.

Base rocaille ajourée.

Deuxième moitié du XIX^e siècle

H : 47 cm

3 000 / 5 000 €

265

COMMODE

de forme galbée en marqueterie à décor de rinceaux et bouquets feuillagés. Elle ouvre par trois tiroirs en façade, montants et pieds cambrés.

Plateau de marbre rouge griotte.

Style Louis XV

H : 89 - L : 115 - P : 51 cm

300 / 500 €



266

PETITE CONSOLE MURALE

en bois sculpté et doré à décor d'une large coquille entourée d'acanthes et enroulements. En partie du XVIIIe siècle

H : 39 - L : 55 - P : 26 cm

Nombreux éclats à la dorure, partie redorée, plateau postérieur

800 / 1 200 €



267

CARTEL DE FORME VIOLONNÉE

en bois laqué vert orné de bronzes ciselés dorés à motif à l'amortissement d'une urne à l'antique, en partie inférieure, d'une composition à la colombe et au carquois. Le cadran en émail présente les heures en chiffres romains et les minutes en chiffres arabes. Le cul de lampe est orné d'une galerie ajourée et de feuillages.

Marque IRD 48

XVIII^e siècle

H: 111,1 - L: 40,9 - P: 11,9 cm

2 000 / 3 000 €



268

BUREAU DE PENTE

en marqueterie de bois de rose et de satiné. L'abattant présente un décor de branchages fleuris dans des bandes obliques alternées. Il découvre des casiers et cinq petits tiroirs dont un formant coffre. La ceinture chantournée présente deux tiroirs en façade. Il repose sur quatre pieds cambrés.

Epoque Louis XV

H : 89 - L : 63 - P : 43 cm

Manques et soulèvements

PROVENANT DU CHÂTEAU D'EU (NORMANDIE).

Le décor de ce bureau en pente rappelle les œuvres de Jacques Philippe Carel . Sa marqueterie de rinceaux fleuris et le jeu de deux tons de placage pour créer un décor bayadère, rappelle le secrétaire en pente d'une des filles de Louis XV conservé au château de Versailles, illustré dans Daniel Meyer, le Mobilier de Versailles, Tome 1, Faton, Dijon, 2002, p.118-121. Un autre bureau de pente se rapprochant de ce celui que nous présentons a été exécuté pour Madame de Pompadour pour le château de la Muette.

1 500 / 2 500 €





271
IMPORTANT MIROIR

en bois sculpté doré et laqué céladon à décor ajouré de motifs rocaille, urnes fleuries, fleurons et palmettes. Travail provincial, XVIIIe siècle
H : 141 - L : 77 cm
Eclat et restauration

800 / 1 200 €



269
PAIRE DE CANDÉLABRES

à deux bras de lumière en bronze doré et patiné soutenus par des bacchus enfant. Ils reposent sur des socles en marbre blanc
Fin du XIXe siècle

H. 48,3 cm
L. 24,3 cm
Accident à la dorure

500 / 800 €

270
DEUX FAUTEUILS À DOSSIER MÉDAILLON

en bois mouluré et laqué blanc à décor de fleurettes et nervures. Ils reposent sur quatre pieds cambrés.
Style Louis XV

H : 91 - L : 64 - P : 54 cm

200 / 300 €



272
COMMUNE SAUTEUSE

en placage de bois de rose, elle ouvre part trois tiroirs sur deux rangs. Montants et pieds cambrés. Plateau de marbre rouge veiné (restauré).

Estampillée D.DELAITRE

Milieu du XVIIIe siècle

H : 80 - L : 97 - P : 53,5 cm

Louis Delaitre, reçu maître ébéniste le 19 novembre 1738.

Accidents, soulèvements

2 000 / 3 000 €

273

PAIRE DE MIROIRS

en porcelaine polychrome et or à décor de feuillages, fleurons et masques.

Venise, XIXe siècle

H : 68 cm

600 / 900 €



274

PETITE BANQUETTE

en bois naturel anciennement laqué. La ceinture chantournée repose sur six pieds à enroulements.

Epoque Louis XV

H : 44 - L : 124 - P : 33 cm

Antures, piqures, renforts

400 / 600 €



275

CUIVRE ÉMAILLÉ

L'enlèvement d'Europe

XIX^e siècle, travail probablement Italien

Encadré

H. 17,4 - L. 21,2 cm

Eclat

600 / 800 €

276

CONSOLE

en bois et stuc sculpté et doré, la ceinture chantournée est ajourée d'enroulements et fleurettes. Piètement en crosse réuni par une entretoise à motifs d'agraphe et volutes. Plateau de marbre blanc.

Epoque Louis XV

H : 88 - L : 91,5 - P : 43 cm

Accidentée, fragile, éclats

1 500 / 2 000 €





277
CHINE XIX^E SIÈCLE,
VASE MONTÉ EN LAMPE

en porcelaine et émaux de la famille rose représentant une scène de chasse aux papillons avec deux femmes aux éventails et deux hommes dont l'un assis, l'autre debout en spectateur. Monture en bronze. Trois éclats sur la base du vase. H totale: 30 cm
400 / 600 €



278
COMPAGNIE DES INDES
ENSEMBLE DE DIX NEUF
ASSIETTES

en porcelaine polychrome et bleu à fond blanc à décor de fleurs, branchages et paysages. XIX^e siècle
 Diamètres : 28 et 23 cm
300 / 500 €



279
SECRÉTAIRE À DOUCINE

en bois naturel, il ouvre par un abattant découvrant tiroirs et casiers. XVIII^e siècle
 H: 134 - L : 81,5 - P : 34 cm
 accidents, rayures, tâches
800 / 1 200 €



280
PAIRE DE FAUTEUILS
CABRIOLET

en bois mouluré et laqué crème. Bras et pieds cambrés à motifs de nervures. Style Louis XV
 H : 83 - L : 55 - P : 50 cm
200 / 300 €



281
**CHINE XIX^E SIÈCLE,
VASE MONTÉ EN LAMPE**

en porcelaine de la famille
rose à décor de personnages
animés.

H. 84,9 cm - L. 17,6 cm
Éclats

600 / 800 €



282
**COMPAGNIE DES INDES
SOUPIÈRE ET SON PRÉSENTOIR**

en porcelaine à décor de compositions fleuries.
Les bords ornés d'une frise de fer de lance. Les
anses en forme de têtes de cervidés

XVIII^e siècle
Soupière : H 19 - L 31 cm
Présentoir L : 34 cm

400 / 600 €

283
PETIT CANAPÉ CORBEILLE

en bois laqué crème rechampi vert
mouluré et sculpté de fleurettes,
feuillages et acanthes.
Bras et pieds cambrés.

Epoque Louis XV
H : 95,5 - L : 126 - P : 65 cm
Usures à la laque

800 / 1 200 €



284
COMMODE GALBÉE

en placage de bois de rose marqueté, en feuilles.
Elle ouvre par deux tiroirs, montants galbés.
Ornementation de bronzes ciselés.
Plateau de marbre rouge griotte.

Trace d'estampille de Migeon
Époque Louis XV
H : 80 - L : 109 - P : 60,5 cm
Mauvais état

1 800 / 2 200 €



285
PETITE PENDULETTE
DE FORME TRIANGULAIRE

en bronze ciselé et doré à décor de crosses feuillagées et rosaces latérales en applique. Le cadran est signé Chantelot à Marseille. Elle repose sur un socle en marbre blanc à décor de guirlandes de fleurs et d'un carquois. Quatre pieds toupies. Fin de l'époque Louis XVI

H : 18 - L : 13,5 - P : 6,5 cm

300 / 500 €

286
TRUMEAU

en bois laqué vert et doré orné d'une scène galante XIX^e siècle

H : 175 - L : 95 cm

400 / 600 €



287
PAIRE DE FAUTEUILS
MÉDAILLONS

en bois naturel mouluré et sculpté de nervures. Ceinture arrondie présentant des dés de raccordement à rosaces. Quatre pieds fuselés cannelés

Epoque Louis XVI
H : 92 - L : 59 - P : 58 cm

400 / 600 €



288
SECRÉTAIRE

en marqueterie de bois de rose et bois de violette dans des encadrements de filets. Il ouvre en façade par un tiroir, un abattant découvrant des tiroirs et casier, et deux portes en partie basse. Montants à pans coupés ornés de chutes de bronzes ciselés et dorés.



Époque Louis XVI
Plateau de marbre rouge griotte
H : 142,5 - L : 81 - P : 98 cm
Accident, un pied cassé, soulèvements

500 / 700 €

PROVENANCE

Château de Fonscolombe, château construit en 1730 pour Honoré Boyer, seigneur de Fonscolombe, parlementaire à Aix en Provence.



289

PAIRE DE CANDÉLABRES

en bronze ciselé et doré, le fût formé d'un homme et d'une femme drapés à l'antique tenant des urnes d'où s'échappent les bras de lumière feuillagés. Ils reposent sur un socle tronconique à décor d'une draperie.

Vers 1800

H : 40,5 cm

400 / 600 €

290

PETITE TABLE TAMBOUR

en placage de bois de violette, de satiné et filet de bois verdi marqueté d'un paysage et de bandes croisées. Elle ouvre par un abattant et un tiroir en façade. Piètement tripode réuni par une tablette d'entretoise.

Plateau de marbre brèche d'Alep encastré dans une galerie de bronze doré ajouré.

Ornementation de bronze ciselé doré : entrée de serrure et sabots.

Style transition

H : 79,5 - L : 40 cm

1 500 / 1 800 €



291

BUREAU DE PENTE

en placage de bois de rose et bois de violette marqueté en feuilles. L'abattant découvre deux casiers et trois tiroirs. La ceinture mouvementée ouvre par deux tiroirs. Il repose sur quatre pieds cambrés. Ornementation de bronze ciselé et doré.

XVIII^e siècle

H : 85 - L : 76 - P : 43,5 cm

800 / 1 200 €



292

PENDULE

en bronze ciselé et doré à décor d'épis et d'un panier fleuri. Elle repose sur un fût ajouré et une base oblongue ornée de frises de laurier.

Style Louis XVI

H : 39 - L : 22 cm

300 / 500 €

293

TABLE OVALE

en marqueterie de filets de bois clairs et bois verdi ouvrant en façade par un abattant simulant trois tiroirs. Elle repose sur quatre pieds cambrés réunis par une tablette d'entretoise. Plateau de marbre encastré.

XVIII^e siècle

H : 75 - L : 49,5 - P : 36,5 cm

300 / 500 €



294

FAUTEUIL

en bois naturel mouluré à accotoirs en balustrade à grattoirs. Il repose sur quatre pieds fuselés.

Epoque Directoire

H : 83 - L : 55 - P : 51 cm

Usures

100 / 200 €



295

TABOURET DE PIED

en bois naturel mouluré reposant sur quatre pieds cannelés.

Estampillé L NADAL l'Ainé

Epoque Louis XVI

Garniture de cuir beige (usures)

H : 18 - L : 46 - P : 35,5 cm -

Jean-René Nadal dit Nadal l'aîné. Maîtrise obtenue le 22 septembre 1756.

300 / 400 €



296

PAIRE DE PETITES TABLES ROGNON

en placage de bois marqueté en cube et filets de bois noirci. Elle ouvre par deux tiroirs en façade et reposent sur quatre pieds cambrés.

Style Louis XV

H : 72 - L : 69,5 - P : 41 cm

Manques, soulèvements

300 / 500 €



297
BAROMÈTRE ANÉROÏDE

en bois sculpté doré, le cadran circulaire est flanqué de dauphins stylisés et de motifs de passementerie.

Style Louis XVI
H : 95 - L : 53 cm
Eclats

400 / 600 €



298
PAIRE D'APPLIQUES

en bronze ciselé et doré à deux bras de lumière, le fut ajouré est orné d'un motif d'asperge et surmonté d'une sphère à décor de feuilles d'acanthé et de rang de perles.

Epoque Louis XVI
H : 435 - L : 27,5 cm

400 / 600 €



299
TABLE DE MILIEU

de forme rectangulaire en bois doré et sculpté à ceinture ajourée. Elle repose sur des pieds fuselés et cannelés.

Plateau de marbre blanc veiné rose. Style Louis XVI

H : 76 - L : 105 - P : 65 cm
Structure fragile, manque l'entretoise

400 / 600 €

300
SECRÉTAIRE DROIT

en acajou et placage d'acajou. Il ouvre en façade par quatre tiroirs et un abattant. Montants arrondis à cannelures, pieds gainé. Poignées de tirage en laiton. Plateau de marbre gris veiné blanc.

Époque Directoire
H : 145 - L : 94 - P : 42,5 cm

600 / 800 €





301
PAIRE DE PETITES CASSOLETTES
FORMANT BOUGEOIRS

en bronze ciselé et doré en forme de vase médicaux à motifs de masques, frises de piastres ; les anses ornées de serpents. Binet en forme de pomme de pin.

Base tronconique à cannelures et socle carré à pans coupés.

Vers 1800

H : 19 cm

400 / 600 €

302
GARNITURE DE CHEMINÉE

en bronze ciselé doré et marbre blanc.

Le cadran émaillé blanc et signé Mennefsier à Paris est entouré d'une couronne de laurier et surmonté d'une urne flammée. Elle repose sur quatre colonnettes.

Base semi-circulaire ornée de frise de perles et de fleurons.

Style Louis XVI

H : 42 L : 23 P : 14,5 cm

Bougeoirs : H 20,5 cm

400 / 600 €



303
VITRINE

en marqueterie à deux portes et décor branchages fleuris. Plateau de marbre gris.

XVIIIe siècle

H : 136,5 - L : 87,5 - P : 41 cm

Accidents, fentes, manques, restauration

300 / 500 €

304
SERVITEUR MUET

en acajou moucheté à deux plateaux ornés d'une galerie de laiton ajourée.

Fût à cannelures foncées de laiton, piètement tripode.

Vers 1800

H : 94 - D : 50 cm

400 / 600 €



305

TRUMEAU DE CHEMINÉE

en bois mouluré sculpté et laqué gris et or à décor de chutes de fleurs retenues par un noeud de ruban, au centre, une composition champêtre.

Style Louis XVI

H : 186 - L : 120 cm

Eclats

400 / 600 €



306

CINQ FAUTEUILS, UNE BERGÈRE ET UN REPOSE PIED

en bois relaqué gris.

Les supports d'accotoir en balustre.

Epoque Directoire

Fauteuils : 88 x 58 x 48 cm

Bergère : 93 x 62 x 56 cm

800 / 1 200 €

307

LARGE COMMODE

de forme demi-lune en placage de bois de rose marqueté en ailes de papillon. Elle ouvre par trois tiroirs en façade et deux vantaux latéraux.

Montants plats et pieds fuselés à cannelures simulées. Ornementation de bronzes ciselés et dorés de frises d'entrelacs. Plateau de marbre gris veiné blanc.

Estampille de Bircklé et JME

H : 86 - L : 125 - P : 52 cm

Jacques Bircklé (1734-1803), reçu maître ébéniste le 30 juillet 1764.

3 000 / 4 000 €





308
PANNEAU OVALE

en tapisserie, représentant une jeune fille aux deux colombes. Encadrement en bois mouluré, sculpté et doré à décor de lauriers rubannés et d'un noeud.

Style Louis XVI
H : 89 - L : 77 cm
Eclats à la dorure

400 / 600 €

309
PAIRE DE FAUTEUILS

en bois naturel mouluré de nervures. Ceintures arrondies et dés de raccordement à rosaces. ils reposent sur quatre pieds cannelés.

Epoque Louis XVI
Garniture aux petits points de nœuds de rubans

H : 89 - L : 86 - P : 51 cm
Usures, manques

500 / 600 €



310
BUREAU CYLINDRE

en acajou et placage d'acajou.

Le cylindre ouvre et découvre quatre tiroirs et casiers. La ceinture ouvre par cinq tiroirs. Montants et pieds cannelés. Plateau de marbre blanc encastré et ornementation de laiton doré.

Epoque Directoire
H : 112 - L : 131 - P : 60 cm
Fentes

800 / 1 200 €





311
PAIRE DE BOUGEOIRS

en bronze ciselé et doré à décor d'angelots portant les bras de lumières. Ils reposent sur des bases tronconiques en marbre brèche.

XIXe siècle

H : 29 cm

Accidents

300 / 500 €



313
**IMPORTANT MIROIR
DE CHEMINÉE**

en bois mouluré sculpté et doré à décor de frises d'oves et feuilles de chênes.

XIXe siècle

H : 212 - L : 129,5 cm

Eclats, manques

800 / 1 200 €



312
TABLE DE SALON OVALE

en acajou massif à deux plateaux encastrés en marbre brèche d'Alep. Elle repose sur quatre pieds cambrés. Ornementation de bronze ciselé et doré : chutes à décor de masques et compositions fleuries et pieds griffe.

Dans le goût de l'ébéniste CANABAS
Deuxième moitié du XIXe siècle

H : 73 - 44 - P: 32,5 cm

400 / 600 €



315

PETIT MIROIR RECTANGULAIRE

en bois sculpté et doré à décor de fleurettes et guirlandes de laurier surmonté d'un médaillon peint d'un portrait de jeune fille.

Miroir au mercure

XVIII^e siècle

H : 106- L : 64,5 cm

Eclats

200 / 300 €



316

ENCOIGNURE

en placage de bois de rose et bois de violette à décor marqueté de losanges. Elle ouvre en façade par deux vantaux ; montants plats à cannelures simulées.

Vers 1800

H : 95 - P : 46 cm

Manques, soulèvements

300 / 500 €

314

FAUTEUIL À DOSSIER MÉDAILLON

en bois mouluré sculpté et laqué crème, dossier à décor d'enroulements surmontés de pomme de pin. Supports d'accotoirs en crosse à nervures.

Ceinture arrondie présentant des dés de raccordement à rosaces. Il repose sur quatre pieds fuselés à cannelures.

Époque Louis XVI

D'après un modèle de JACOB

H : 88- L : 60 - P : 45 cm

Eclats

Garniture de velours rouge.

700 / 900 €



317

TABLE BOUILLOTE

en acajou et marqueterie de filets à denticules. La ceinture ouvre par deux tiroirs et deux tirettes gainées de cuir. Elle repose sur quatre pieds gaine terminés par des sabots de bronze.

Style Louis XVI

H : 73,5 - D : 79 cm

Soulèvements

300 / 500 €

318

PAIRE DE CHENETS

en bronze ciselé et doré de frises de piastres, feuilles d'acanthé, draperies, feuillages de laurier et profils de personnages dans des médaillons à noeuds de rubans. Ils sont surmontés de vases couverts ornés de têtes de béliers et d'urnes flammées.

Époque Louis XVI

H : 41 cm - l : 39,5 cm

Redorés, éléments postérieurs

1 500 / 1 800 €



319

PAIRE DE FAUTEUILS

en bois mouluré et laqué vert, la ceinture présente des dés de raccordement à rosaces. Ils reposent sur quatre pieds à cannelures rudentées.

Epoque Louis XVI

H : 87 - L : 59 - P : 52 cm

Garniture de velours rouge

Accident à la traverse arrière pour l'un

600 / 800 €

320

COMMODE

de forme rectangulaire à léger ressaut central en placage de bois de rose dans des encadrements de filets à grecques. Elle ouvre par trois tiroirs en façade, montants plats et pieds cambrés. Ornementation de bronzes ciselés et dorés. Plateau de marbre brèche.

Époque Transition

H : 89 - L : 99 - P : 46,5 cm

2 000 / 3 000 €





321
MIROIR RECTANGULAIRE
 en bois sculpté et doré, le fronton
 ajouré orné d'un aigle entouré d'une
 couronne de laurier.
 Epoque Louis XVI
 H : 101 - L : 61,5 cm
 Accidents
300 / 500 €



322
ECOLE FRANÇAISE DU XIX^E
SIÈCLE
COUPLE D'ANGELOTS
 Sculpture en terre cuite
 Signée BADESSI
 H : 28 - L : 42 cm
 Manques
600 / 800 €



323
SECRÉTAIRE DROIT
 en placage de bois de rose marqueté en
 feuille dans des encadrements de filets à
 grecques. Il ouvre par un abattant orné d'une
 rosace en son centre, un tiroir et deux vantaux.
 Il repose sur quatre pieds fuselés à cannelures
 simulées.
 Plateau de marbre gris veiné blanc
 Époque Louis XVI
 H : 137 - L : 79 - P : 40 cm
 Fentes, soulèvements, manques
500 / 800 €



324
EVENTAIL
 en papier peint et armature
 en ivoire à décor de scènes
 galantes dans des cartouches.
 Dans un encadrement
 XIX^e siècle
 40 x 63,5 cm
100 / 200 €



325

IMPORTANTE PENDULE

en bronze ciselé et doré à décor de deux putti s'abreuvant, reposant sur un rocher entouré de pampres de vignes. Elle repose sur une base rectangulaire à décor de feuilles d'acanthé, urne fleurie et frise de palmettes. La base repose sur des quatre pieds dont deux ornés de masques.

Mouvement signé Denière à Paris

Début du XIXe siècle

H : 54,5 - L : 44 - P : 17 cm

Usures à la patine

1 500 / 2 500 €



326

SUITE DE QUATRE FAUTEUILS

à dossier cabriolet en bois laqué gris, les supports d'accotoirs à cannelures. Ils reposent sur quatre pieds fuselés à cannelures rudentées. Estampille de Lebas

Époque Louis XVI

H : 90 - L : 58 - P : 50 cm

Jean-Baptiste Lebas (1729-1795), reçu maître le 29 juillet 1756.

2 200 / 2 800 €

327

COMMODE

en bois fruitier de forme rectangulaire marquetée de filets d'encadrements. Elle ouvre en façade par deux tiroirs. Montants plats et pieds gaine terminés par des sabots de bronze. Ornementation de bronze ciselé et doré tel que entrées de serrure et poignées de tirage.

Plateau de marbre gris veiné.

Époque Louis XVI

H : 82 - L : 110,5 - P : 52 cm

600 / 800 €



328

CANAPÉ

en bois mouluré sculpté et laqué gris à décor de nervures.
La ceinture droite présente des dés de raccordement à rosace.
Il repose sur cinq pieds fuselés à cannelures rudementées.

Vers 1800

Garniture de velours bleu à bandes alternées

H : 91 - L : 132 - P : 61 cm

Usures

400 / 600 €



329

PAIRE DE PETITS SUJETS

en biscuit de Sèvres représentant Marie Antoinette et Louis XVI en buste sur piédouche en bronze ciselé et doré et contre socle carré à décor de guirlandes de lauriers.

XIXe siècle

H : 20 et 19 cm

400 / 600 €

330

ECRAN PARE-FEU

en bois mouluré sculpté et doré à décor d'un noeud de ruban et d'une frise rubanée. Toile peinte à décor à la berain de rinceaux fleuris et feuillagés signée N Pasquier. Petite tablette abattante, piètement réuni par une barre d'entretoise cannelée à acanthes.

Style Louis XVI

H : 103 - L : 47,5 cm

Eclats à la dorure

300 / 400 €

331

SECRÉTAIRE

de forme rectangulaire en acajou et placage d'acajou, il ouvre par quatre tiroirs et un abattant découvrant des tiroirs et casiers. Montants arrondis à cannelures, pieds fuselés à bagues, serrure à trèfles.

Plateau de marbre blanc

Fin de l'époque Louis XVI

H : 141 - L : 94 - P : 39 cm

600 W / 900 €





332
PENDULE PORTIQUE

en marbre blanc et bronze ciselé et doré surmontée d'une urne fleurie et de médaillons émaillés bleu à décor en grisaille de trois déesses antiques. Montants terminés par des griffes. Base ornée de frises de feuillages reposant sur quatre pieds toupies.

Époque Empire
H : 51 - L : 35 - P : 10 cm

800 / 1 200 €



333
PAIRE DE FLAMBEAUX

en marbre blanc et bronze ciselé doré formant athénienne d'où émerge un bouquet de fleurs.

Travail d'Europe du Nord, époque Directoire
H : 26,5 cm

500 / 600 €



334
QUATRE FAUTEUILS À DOSSIER MÉDAILLON

en bois mouluré sculpté et laqué crème. Ceinture à dés de raccordement à rosaces, pieds fuselés à cannelures rudentées.

Epoque Louis XVI
H : 87,5- L : 60 - P 51 cm
Manques

800 / 1 200 €

335
COMMODE

en placage de satiné et marqueté de filets de bois teintés vert et noir. Elle ouvre en façade par quatre tiroirs, montants droits à cannelures simulées. Elle repose sur quatre pieds gaine. Ornementation de laiton ciselé et doré à décor d'urnes antiques et têtes de boucs tels que : poignées de tirages et entrées de serrure.

Plateau de marbre gris veiné rose. Époque Louis XVI

H : 96 - L : 130 - P : 62 cm Soulèvements

800 / 1 200 €





336
PAIRE DE LAMPES

en bronze ciselé doré à décor d'angelots jouant de la cornemuse. Sur des contre socles cannelés en marbre noir.

XIX^e siècle
H : 39 cm

700 / 900 €



337
PAIRE DE PETITS MIROIRS

à fronton ajouré à la gerbe de blé
XIX^e siècle

H : 75 cm
On joint un autre miroir à fronton ajouré d'une urne
XIX^e siècle

H : 66 cm

200 / 300 €



338
PETITE VITRINE

de forme rectangulaire en marqueterie de bois de placage. Elle ouvre par un tiroir en partie supérieure et une porte vitrée. Montants arrondis et pieds fuselés.

Plateau de marbre gris Saint-Anne.
Style Louis XVI

H : 141 - L : 81 - P : 38 cm

Parties anciennes, accidents et manques

300 / 500 €

339
PAIRE DE BOUGEOIR

en bronze ciselé et doré, le fût cannelé à décor de palmettes et fleurettes en applique est surmonté d'un chapiteau à croisillons et pampres de vigne. La base circulaire est ornée de bouquets et guirlandes de fleurs.

XIX^e siècle

H : 30,5 cm

200 / 300 €





340
IMPORTANTE PENDULE BORNE

en bronze ciselé et doré représentant Orphée jouant de la lyre. Elle repose sur une base ornée d'une frise d'un musicien entouré de lions et palmiers. Base rectangulaire soulignée d'une frise de feuilles d'eau reposant sur quatre pieds ciselés de feuilles d'acanthé.

XIXe siècle
H : 59 - L : 36 - P : 12 cm

600 / 800 €



342
BUSTE DE DIANE

sculpture en bronze à patine brune.

Société des bronzes.
Paris fin du XIXe siècle
H : 37 cm

1 500 / 2 000 €



341
PAIRE DE CHAISES

en bois laqué vert, le dossier ajouré d'une lyre. Pieds fuselés à cannelures rudentées. Dés de raccordement à rosaces.

Époque Louis XVI

H : 90 - L : 43 - P : 39 cm

Garniture en tapisserie

Ce modèle de chaises est inspiré de Georges JACOB.

400 / 600 €

343
COMMODE RECTANGULAIRE

à léger ressaut central en marqueterie de bois de placage de bouquets fleuris et cubes sans fond dans des encadrements de filets à grecques. Elle ouvre en façade par deux tiroirs sans traverses. Montants à pans coupés à cannelures simulées. Elle repose sur quatre pieds cambrés. Entrées de serrures en bronzes ciselés dorés.

Plateau de marbre blanc veiné gris.

Époque Transition

H : 86 - L : 116 - P : 54 cm

Soulèvements, accidents, manques

1 000 / 1 500 €

PROVENANCE

Château de Fonscolombe, château construit en 1730 pour Honoré Boyer, seigneur de Fonscolombe, parlementaire à Aix en Provence.





344
PENDULE PORTIQUE

en marbre blanc, noir et bronze doré, le cadran surmonté d'un petit bacchus en biscuit. Socle rectangulaire orné d'une frise de rang de perles ; quatre pieds toupies.

Vers 1800
H : 34 - L : 22 - P : 8 cm

400 / 600 €



345
COMPAGNIE DES INDES

Quatre assiettes et un plat creux en porcelaine à bords polylobés à décor au centre de bouquets de fleurs.

XVIII^e siècle
Diam : 25 et 22 cm
Egrenures, fêles

400 / 600 €



346
PETIT MEUBLE ARGENTIER

en placage d'acajou, il ouvre en partie haute par deux vantaux et en partie basse par un tiroir et deux rideaux. Ornementation de bronze ciselé et doré tel que chutes, filets d'encadrement, poignées de tirage, entrées de serrure. Plateau de marbre blanc.

Style Louis XVI, marque du fabricant «Ameublement LEVIEIL» à Paris
H : 131 - L : 51 - P : 37 cm

400 / 600 €



347
BERGÈRE EN BOIS MOULURÉ

sculpté et laqué crème, dossier flanqué de colonnettes détachées cannelées et terminées par des sphères stylisées. Supports d'accotoirs en crosses nervurées. Ceinture arrondie présentant des dés de raccordement à rosaces. Pieds fuselés à cannelures rudentées.

Époque Louis XVI
H : 93 - L : 69 - P : 50 cm
Garniture de velours rouge
Eclats

300 / 500 €



348
IMPORTANTE PAIRE DE BUFFETS

de forme demi-lune en placage d'acajou flammé et acajou blond. Ils ouvrent en façade par trois portes et trois tiroirs rythmés par des demi-colonnes cannelées; ils reposent sur quatre pieds gaine cannelés. Riche ornementation de bronzes ciselés et dorés à motifs d'asperges, filets rubannés, draperies, rangs de perles et acanthes tel que : chutes, lingotière, entrées de serrure, filets d'encadrement,

Plateaux de marbre blanc encastrés
Style Louis XVI

Dans le goût de l'ébéniste WEISWEILER

H : 107 - L : 131 - P : 53 cm

600 / 800 €



349
PENDULE

en marbre et bronze ciselé et doré à décor à l'amortissement d'une guirlande de fleurettes d'où s'échappe un vase stylisé à feuilles d'acanthé. Elle est flanquée de deux griffons adossés. Le cadran émaillé blanc et signé PICHON à Paris présente les heures et les minutes en chiffres arabes. Base en marbre blanc ornée d'une frise finement ciselée de putti. Elle repose sur quatre pieds toupies.

Époque Empire

H : 40 - L : 26,5 - P : 11 cm

Eclats au marbre

1 500 / 2 500 €

350
PAIRE D'APPLIQUES

en bronze ciselé et doré à deux bras de lumière, le fût à décor de passementerie et filets rubannés.

Style Louis XVI

H : 55,5 - L : 25,5 cm

400 / 600 €





352
LAMPE BOUILLOTTE

à trois bras de lumière, le fût de forme gaine orné de grattoirs supporte les bras de lumière à décor d'enroulements et asperges reposant sur des pieds biche. Base circulaire à légers ressaut à larges godrons rehaussés d'acanthé. Pare-fumée en tôle verte.

Style Louis XVI

H : 80 cm

400 / 600 €

351
**NÉCESSAIRE À DESSIN
COMPRENANT DES
INSTRUMENTS DE MESURE**

en laiton ciselé.
En partie XVIII^e siècle
Dans son étui en cuir
Usures, accidents

200 / 300 €



353
**IMPORTANTE COMMODE
RECTANGULAIRE**

en acajou. Elle ouvre en façade par quatre tiroirs sur trois rangs. Les montants arrondis à cannelures reposent sur quatre pieds gaine. Plateau de marbre blanc. Ornementation de laiton doré : entrées de serrure et prises de tirage.

Époque Directoire

H : 94,5 - L : 115 - P : 62 cm

300 / 500 €

PROVENANCE

Château de Fonscolombe, château construit en 1730 pour Honoré Boyer, seigneur de Fonscolombe, parlementaire à Aix en Provence.



354
BUREAU CYLINDRE

en placage d'acajou. Le cylindre découvre des casiers et tiroirs et un plateau gainé de cuir. La ceinture ouvre par cinq tiroirs et deux tirettes latérales. Il repose sur quatre pieds cannelés. Plateau de marbre blanc encastré.

Serrure à trèfles.

Fin de l'époque Louis XVI

H : 110 - L : 107 - P : 55 cm

500 / 700 €



355
PAIRE DE PETITES
CASSOLETTES FORMANT
BOUGEOIRS

en bronze à deux patines, ornées de têtes de boucs réunies par des guirlandes lauriers rubanées. Prises en forme de graines feuillagées. Bases tronconiques à cannelures et contre socle rectangulaire.

Vers 1800

H : 18 cm

400 / 600 €



357
PENDULE BORNE

en bronze ciselé et doré représentant Virgile assis tenant des parchemins. Le cadran émaillé présente les heures en chiffres romains. Base quadrangulaire au décor en applique d'une scène d'offrande dans une réserve et d'une frise de fleur d'eau ; elle repose sur quatre pieds en angle orné de palmettes et rosaces.

XIX^e siècle

H : 49,5 - L : 36 - l : 13 cm

600 / 800 €

356
ESCABEAU DE BIBLIOTHÈQUE

en bois naturel mouluré et sculpté; les marches garnies de velour vert

XIX^e siècle

H: 80 - L: 49 - P: 46,5 cm

500 / 600 €



358
TABLE À JEUX

en marqueterie de bois de rose de cubes sans fond et filet de bois. Le plateau s'ouvre et découvre un feutre vert; elle repose sur quatre pieds fuselés.

Estampillée JB Vassou

Epoque Louis XVI

H : 72 - L : 55 - P : 65 cm

(ouvert : 111 cm)

Jean-Baptiste Vassou, reçu maître le 28 janvier 1767.

800 / 1 200 €





359
MIROIR RECTANGULAIRE

en bois sculpté et doré orné d'un rang de perles. A l'amortissement, un fronton ajouré à décor de volutes feuillagées et d'un cartouche central stylisé à motif d'acanthé et de rubans.

XIXe siècle
H : 125 - L : 79 cm

200 / 300 €



360
PAIRE DE BOUGEOIRS

en bronze ciselé et doré à trois enroulements terminés par des têtes de dauphins.

XIXe siècle
H. 17,4 cm
L. 14,8 cm

200 / 300 €



361
PAIRE DE LAMPES

en bronze à deux patines, le fut formé de trois angelots reposant sur une base ornée de scènes mythologiques. Contre socle en marbre blanc reposant sur quatre pieds griffe.

Fin du XIXe siècle
H : 36 cm

600 / 800 €

362
CONSOLE DESSERT

en acajou et citronnier moiré de forme trapézoïdale. La ceinture ouvre par un tiroir. Elle repose sur des pieds cannelés réunis par une tablette d'entretoise à galerie. Plateau de marbre blanc encastré orné d'une lingotière ajourée.

XIXe siècle
H : 93 - L : 104,5 - P : 46,5 cm

1 000 / 1 500 €



363
CHAISE

en bois laqué blanc à dossier bandeau orné d'un grattoir et de deux demi-rosaces.

Début du XIXe siècle, dans le goût de JACOB
H : 88 - L : 45 - P 40 cm

200 / 300 €



364

PENDULE

en bronze ciselé et doré
La boîte de pandore

Epoque restauration

XIX^e siècle

H : 48 - L : 31 - P : 11,5 cm

700 / 900 €



365

**ZACHARIE RIMBEZ
(XIX^e-XX^e SIÈCLES)
BUSTE DE FEMME DRAPÉE**

Sculpture en marbre blanc
signée Z RIMBEZ et datée 1889

H : 58 cm

600 / 800 €

366

SUITE DE QUATRE CHAISES

en bois laqué crème rechapé vert
à dossier ajouré d'un vase à l'antique
et d'une large palmette stylisée.

Epoque Directoire

H : 85 - L : 44 - P : 38 cm

Restaurations

400 / 600 €





367
UN PLAFONNIER
ET UN LUSTRE CORBEILLE

à monture en bronze doré
 et à décor de rangs de perles
 en verre.

Fin du XIXe siècle
 28 x 40 cm
 97 x 98 cm
 Accidents, manques

200 / 300 €



368
MIROIR

de forme ovale en bois et stuc
 doré à décor de carquois,
 guirlandes de fleurs et rang
 de perles.

Style Louis XVI
 H : 98 - L : 70 cm
 Eclats

300 / 500 €



369
PENDULE ROMANTIQUE

en bronze ciselé et à deux
 patines à décor
 d'une femme alanguie sur un
 rocher.

XIXe siècle
 H : 34 - L : 28 - P : 10 cm
 Manque une aiguille

200 / 400 €

370
ENSEMBLE

comprenant une applique
 murale et un bougeoir monté
 en lampe en bronze ciselé
 doré et patiné à décor
 d'angelots, frises de perles
 et feuilles d'acanthé.

Fin du XIXe siècle
 H : 24 cm
 H : 30 cm

100 / 200 €

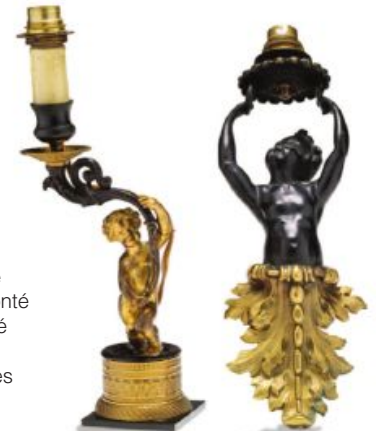

371
MEUBLE D'ENTRE DEUX
À FAÇADE CINTRÉE

en marqueterie de bois divers
 de cubes sans fonds. Il ouvre en
 façade par une porte. Plateau de
 marbre blanc.

Epoque Napoléon III
 H : 101 - L : 117,5 - P : 40 cm
 Manques, soulèvements

500 / 800 €



372
DEUX TISSUS BRODÉS

représentant des bouquets fleuris
 et feuillagés.

XIXe siècle
 Cadre en bois doré à décor de
 palmettes
 H : 55,5 - L : 47 cm

200 / 300 €



373
PAIRE DE FIGURES AILEES

En bronze ciselé et doré, l'une tenant une rose.
Fin du XIX^e siècle.
Femme ailée : H. 47 cm., L. 96 cm.
Homme ailé : H. 49 cm., L. 96 cm.
Usures et manques.

3 000 / 5 000 €

374
PETITE CONSOLE

de forme rectangulaire en placage d'érable moucheté. La ceinture à doucine ouvre par un tiroir orné de palmettes et rosaces en amarante.

Elle repose sur des montants arrière droit et avant en console réunis par une entretoise concave.

Plateau de marbre à cuvette bleu turquin
Époque CHARLES X

H : 86 - L : 94 - P : 41 cm

PROVENANCE :

Vente Galerie Georges Petit, 11 et 12 mai 1931, Me LAIR DUBREUIL

1 000 / 1 500 €



375

PENDULE BORNE

en bronze ciselé et doré ornée de la figure d'Hercule et de ses attributs. Elle repose sur une base rectangulaire à décor en applique d'une frise de personnages antiques. Quatre pieds toupies.

Le cadran en émail est signé Flocard à Paris.

Époque Restauration
H : 51 - L : 39 - P : 13 cm

800 / 1 000 €





376
PETITE PENDULE

en bronze ciselé et doré représentant Atala.
Base rectangulaire et quatre pieds toupies.
H : 30 - L : 25,5 - P : 10 cm

400 / 600 €



377
MIROIR DE CHEMINÉE
RECTANGULAIRE

en bois sculpté doré à décor de frises d'oves et rang de perles surmonté d'une colombe.

Style Louis XVI

H: 160 - L : 124,5 cm

Eclats
(succession)

400 / 600 €

378
BUREAU

en bois naturel, il ouvre en façade par trois tiroirs. Le plateau gainé de cuir doré aux petits fers repose sur quatre pieds gaine.

Epoque Directoire

H : 73,5 - L : 120 - P : 58 cm

200 / 300 €



379
DEUX MAURES PORTE-
TORCHÈRES

tenant des bras de lumière en bois polychrome.

Italie, XIX^e siècle

H : 210 cm; H : 201 cm

Accidents

300 / 500 €





380
PAIRE DE COUPES

en faïence polychrome, le fût formé
de nubiens soutenant des conques.
XXe siècle
H : 35 cm

200 / 300 €



382
RARE FAUTEUIL D'OFFICIER

en bois peint blanc-gris rechargé doré,
le dossier à décor d'éventail.
Epoque Directoire -
H : 88 - L : 61 - P : 49 cm
manques, usures

800 / 1 200 €



381
BUSTE

en céramique figurant
une africaine aux bijoux.
Soholm - signé O.R
Travail danois du XX^{ème} siècle
H : 32 cm

300 / 400 €



393
TABLE BASSE

formée de deux esclaves
agenouillés en bois laqué
deux ors. Plateau de verre
quadrangulaire à pans coupés.
XIXe siècle

H : 50 - L : 160 - P : 80 cm
Manques à la laque

2 200 / 2 800 €



384
PENDULE PORTIQUE

en marbre blanc et marbre noir à décor à l'amortissement d'un aigle aux ailes déployées et quatre urnes fleuries. Elle surmonte deux colonnes détachées entourées de feuilles de lauriers. Base à décor en applique de rinceaux feuillagés. Le cadran émaillé blanc est signé Schmit à Paris.

Époque Empire
H : 52 - L : 36,5 - P : 10,5 cm

1 500 / 1 800 €

385
BRONZE DE VASSELOT

La vertu au-dessus des vices

Sculpture en bronze doré et marbre rouge veiné blanc; sur une base en onyx

H : 64 cm
Accident au cartouche en bronze

600 / 800 €



386
PAIRE DE VASES

à col évasé en tôle verte et or à décor de femmes drapées à l'antique, urne, carquois, lyre et frises de pampres.

Quatre pieds griffe et socle quadrangulaire.

Début du XIXe siècle

H : 24 cm
Chocs, usures

200 / 400 €



387
PENDULE BORNE

en bronze ciselé et doré surmontée d'une urne à l'antique et d'un putto lisant sur la terrasse rectangulaire. Cadran en émail signé Gentil à Paris. Ornementation en applique d'une fontaine à tête de lion. Elle repose sur quatre pieds toupies.

XIXe siècle
H : 31 - L : 26,5 - P : 10,5 cm

400 / 700 €

388
CONSOLE

en placage d'acajou flammé, la ceinture ouvre par un tiroir, montants à colonnes ornées de bagues en bronze ciselé et doré.

Plateau de marbre noir veiné blanc.
Époque Empire

H : 82 - L : 97 - P : 43 cm
Usures

600 / 800 €



389

**ANTOINE-LOUIS BARYE PARIS
(1795-1875)**

Charles VII le Victorieux

Statuette en bronze à patine brun clair et mordorée. Inscription 'F. Barbedienne fondeur' sur la terrasse. Cachet or 1836-1840 (pour la création du modèle)

H : 29,8 - L base : 23,4 - P base : 7,2 cm

Il s'agit ici d'un des premiers tirages de Ferdinand Barbedienne, réalisé entre 1876 et 1889 comme l'indique le cachet or placé sur la terrasse.

3 000 / 5 000 €

BIBLIOGRAPHIE

Michel Poletti et Alain Richarme, 'Barye, catalogue raisonné des sculptures', Paris, 2000, p. 71-74



390

**SUITE DE TREIZE CHAISES
ET DEUX CHAISES À HAUT
DOSSIER**

en bois laqué vert et or.
Le dossier à bandeau présente
un motif néo-égyptien.
Sept chaises d'époque Directoire,
huit de Style, XX^e siècle

Chaises : 81,5 - L : 46 - P : 44 cm

Chaises à haut dossier : 94,5

- L : 50 - P : 48 cm

2 000 / 3 000 €





393
PENDULE

en bronze ciselé et doré ornée d'une liseuse, le cadran émaillé blanc présente les heures en chiffres romains. Base quadrangulaire à décor antique d'une urne fleurie et de colonnettes.

Elle repose sur quatre pieds boule.

XIX^e siècle

H : 32 - L : 23 - P : 9 cm

500 / 800 €



391
IMPORTANT LUSTRE

à huit bras de lumière en métal doré, le fût en bois laqué rouge est orné de feuilles d'acanthes et présente un réseau de pendeloques en verre Murano rouge

en forme de gouttes.

Travail italien, XIX^e siècle

H : 85 cm

Manques

300 / 500 €

392
PETIT RAFRAICHISOIR

en tôle laquée rouge et or à décor d'une frise de pampres de vigne.

XX^e siècle

H : 24,3 - L : 25,2 cm

150 / 250 €



394
PAIRE DE BERGÈRES

à dossier légèrement renversé en bois laqué rouge. Supports d'accotoirs à colonnettes détachées. Ils reposent sur deux pieds balustre et deux pieds arqués.

Style Louis XVI

H : 90 - L : 61 - P : 47 cm

garniture de velours

200 / 300 €



395
SECRÉTAIRE DROIT

en acajou et placage d'acajou, il ouvre par un tiroir, un abattant découvrant un tiroir, des casiers et deux vantaux. Montants arrondis à cannelures, pieds balustre. Plateau de marbre gris veiné blanc.

Époque Louis XVI

Estampille apocryphe de Avril et JME.

H : 141 - L : 80 - P : 39 cm

300 / 500 €

396
GUÉRIDON

en acajou blond flammé à plateau basculant. Il repose sur un piètement tripode à cannelures.

Époque Louis XVI

H : 67,5 - L : 79,5 cm

600 / 800 €



397

MIROIR RECTANGULAIRE

à parecloses en bois et stuc doré surmonté d'une coquille ajourée.

Style Louis XVI

H : 119 - L : 88 cm

Eclats

300 € / 500 €

398

JAPON

Petite coupelle en porcelaine à décor Satsuma et monture en bronze ciselé doré XIX^e siècle

H : 11,5 - L : 22 cm

200 / 300 €

399

COFFRET GALBÉ

en marqueterie façon boule d'écaille et laiton. Monture en bronze ciselé et doré style Renaissance.

Maison TAHAN à Paris

Epoque Napoléon III

H : 18,5 - L : 34 - P : 21 cm

500 / 600 €



400

JAPON, XX^e SIÈCLE

Paire de carpes en métal patiné brun et doré sur des contre socles en marbre rouge griotte et jaune.

Montées en lampe

H : 34 cm

Accidents

600 / 800 €

401

MEUBLE À HAUTEUR D'APPUI

de forme légèrement galbée en marqueterie, il ouvre à trois portes, celle du centre ornée d'un panneau en laque noire et or. Plateau de marbre brèche.

Style Régence

Travail de la Maison Soubrier, 14 rue de Reuilly à Paris.

H : 109 - L : 190 - P : 53 cm

1 200 / 1 800 €





402
SCULPTURE

en terre cuite polychrome
représentant un "Merveilleux".
Marquée 642 au dos
XIX^{ème} siècle
H : 63,5 cm
Manques
300 / 500 €



403
BOUGEOIR

en bronze doré et argenté
à décor aux pélicans.
Signé Marotte
sous le piètement
XIX^{ème} siècle
H : 17,5 cm
100 / 200 €



404
**IMPORTANTE GARNITURE
DE CHEMINÉE**

en marbre noir et bronze ciselé doré.
La pendule est surmontée d'une statuette
en bronze patiné représentant Archimède.
Le cadran de Gallois Fils, fabricant à Paris.
Les candélabres à cinq lumières sont surmontés
de hérons.
Époque Napoléon III
H : 66 cm
Hauteur candélabres : 82 cm
700 / 900 €



405
ECOLE FRANÇAISE DU XIX^{ÈME} SIÈCLE
Portrait d'un officier

Miniature ovale
4,8x4 cm
Dans un cadre en bronze doré
200 / 300 €



406
**ECOLE FRANÇAISE DU XIX^{ÈME}
SIÈCLE**

Portrait d'homme de profil
Annotée à droite « d'Isabey ».
5,5 cm à vue
400 / 600 €

407
ECOLE FRANÇAISE DU XIX^{ÈME} SIÈCLE
Portrait de Jean de La Fontaine

Peinture ovale sur plaque de porcelaine
6,5 x 5,5 cm
Dans un écrin en cuir
200 / 300 €

408

**HENRY CAHIEUX (1825-1854)
ET F. BARBEDIENNE FONDEUR**

Paire de candélabres en bronze à deux patines.

Fût en balustre à décor en relief d'hirondelles et végétation, socle en marbre rouge supporté par quatre pieds griffes en bronze doré.

Signé et marqué en creux sur le fût.

Période Néoclassique

H : 56 cm.

300 / 500 €



409

ANTOINE-LOUIS BARYE (1795-1875).

Aigle attaquant un lièvre.

Bronze à patine dorée. Signée.
Barbedienne, fondeur

Haut avec socle marbre: 17 cm.

400 / 600 €



410

**LAMPE BOUILLOTTE
À TROIS LUMIÈRES**

en bronze ciselé et doré.

Pare-fumée en tôle verte.

Fin du XIX^e siècle

H : 76,5 cm

300 / 500 €



411

**TABLE À VOILETS
DE FORME OVALE**

en acajou reposant sur six pieds fuselés.

XIX^e siècle

H : 71 - L : 127 - P : 125 cm

Trois allonges

300 / 500 €

412

SUITE DE HUIT CHAISES

en bois naturel, le dossier ajouré d'un vase à l'antique.

Sièges à chassiss.

Style Directoire par la Maison Mailfert

H : 88 - L : 45 - P : 40 cm

400 / 600 €



413
PAIRE D'IMPORTANTES
LANTERNES DE FIACRE

en tôle peinte noire de forme hexagonale ornée d'un aigle.

Fin du XIX^{ème} siècle, début du XX^{ème} siècle

H: 73 cm

400 / 600 €



414
IMPORTANTE GARNITURE
DE CHEMINÉE

en bronze à patine brune et marbre noir composée d'une pendule représentant une femme à la lyre accoudée à une colonne et d'une paire de candélabres à cinq lumières.

Cadran marqué «LEMERLE et CHARPENTIER» bronzier à Paris.

Pendule : H : 57 - L : 36 - P : 19 cm

Candélabres : H : 66 cm

1 000 / 1 500 €



415
OURS PORTE-PARAPLUIE

en bois sculpté et partiellement polychrome.

Travail de la forêt Noire, fin du XIX^{ème}, début du XX^{ème} siècle

H: 78 - L: 52 cm

1 000 / 1 200 €



416
RARE CHAISE

sculptée dans un tronc d'arbre évidé

Art populaire, XIX^e

H: 81 - L: 47 cm

Usures

800 / 1 200 €



417
PENDULE CAGE

en bronze ciselé et doré à colonnettes corinthiennes.
Mouvement à balancier au mercure.
Style Louis XVI
H : 34 - L : 22 - l : 16 cm
300 / 500 €

418
RUSSIE

Boite ronde en bois laqué noir à décor polychrome représentant le Kremlin
XIX^e siècle
H : 6 - L : 10 cm
400 / 600 €



419
SEAUX À GRAIN

en acajou mouluré et bandes de laiton doré deux anses.
Angleterre, XIX^{ème} siècle
H: 34 - D : 37 cm
600 / 800 €



420
WINE COOLER

en acajou en forme de sarcophage reposant sur quatre pieds boule stylisés à roulettes.
Angleterre, époque Régency
H : 55 - L : 81 - P : 53 cm
manque
600 / 800 €



421
TABLES

en acajou de forme rectangulaire reposant sur deux piètements tripode à fut balustre.
Travail anglais, XIX^{ème} siècle
H : 73 - L : 174 - P : 114 cm
400 / 600 €



423
PORCELAINE DE PARIS

Paire de vases polychrome et or en forme de cartouche à fronton à décor double face de scènes galantes et de compositions fleuries orné d'une galerie ajourée. Trois cols évasés chantournés. Ils reposent sur des socles à décor de feuilles d'acanthé.

Fin du XIX^e siècle

H : 32,5 cm

200 / 300 €

422
SÈVRES

Paire de vases balustre en porcelaine bleue poudrée, monture en bronze ciselé et doré à motif de frises d'acanthé et rais-de-cœur ; anses formées d'une guirlande.

Cachet sous la base

H : 36,5 cm

500 / 800 €



424
SEVRES

vase en porcelaine émaillée vert et rehauts or à décor en relief d'escargots en bronze doré

Marque S 82 pour l'année 1882

XIX^{ème} siècle

H : 20 cm

Un fêle

600 / 800 €

425
PETIT SERVICE À CAFÉ

en porcelaine blanc et or au chiffre - N - Napoléon comprenant deux tasses et deux sous-tasses, une verseuse, un pot à lait et un plateau.

Paris, XX^{ème} siècle

Plateau : 33x22cm

Usures au décor

200 / 300 €



426
PAIRE DE VASES

en porcelaine de Paris à décor polychrome de fleurs.

XIX^e siècle

H hors montage : 40 cm

Montés en lampes

Fêles et usure au décor

300 / 500 €



427
PETIT CARTEL

en bronze ciselé et doré à décor de draperies et à fond de plaque de porcelaine dans le genre de Wedgwood.

Époque Napoléon III

H : 32 cm

Manque à la partie supérieure

200 / 300 €



428
CAPPODIMONTE ET LERICHE

Femme et amour

Sujet en porcelaine blanche signé sous la base

H : 31 cm

100 / 200 €

429

**IMPORTANT SERVICE
CREIL**

en faïence à décor en grisaille
comprenant :

Une assiette plate "Vue du jardin
des plantes", 30 cm

Dix neuf assiettes plates, vues
de villes, 25 cm

Dix huit assiettes plates, vues de
villes, 21 cm

Deux moutardiers à décor de
pampres de vigne

Deux coupes "Château Chiswick"
et "Législation de charlemagne"

Un pichet à décor aux amours

Un sucrier couvert à décor des
trois grâces

Un plat oblong "soumissions des
armoriques ou bretons"

Un soupière couverte (anse
cassée)

Un plat rond "Intérieur d'église
Val de Grace", 30 cm

Un plat "Intérieur d'église Val de
Grace", 27 cm

Un plat rond, Vue d'Italie, 30 cm

Un plat rond, "Vue du jardin des
plantes", 30 cm

Un plateau corbeille représentant



Vénus

Un plat à poisson, 60 cm

Une passoire à fruits sur
trois pieds griffe

Un coupe carrée "Partie de
la porte de Montmellian à
Chambery"

Une coupe navette
représentant le Colisée
Accidents, égrenures, fêles

600 / 800 €



430

PAIRE DE CARAFES

en verre de forme pincée, gravées à
décor de moulins et de volatiles.

Travail du nord de l'Europe, début du
XIX^{ème} siècle

H : 27, 5 cm

300 / 400 €

431

IMPORTANTE PAIRE DE VASES

à double balustre en porcelaine de
Paris blanche, turquoise, polychrome
et or, à décor de bouquets fleuris.

Prises formées de deux anses
ajourées en volutes.

H : 55 - L : 32 cm

500 / 700 €



432

SERVICE

EN CRISTAL SAINT LOUIS,
MODÈLE CHANTILLY COMPRENANT :

- Onze verres à eau
- Douze flûtes à champagne
- Douze verres à porto
- Six verres à vin blanc
- Douze verres à vin
- Une carafe
- Un broc à eau
- Deux bouchons de carafe

200 / 400 €



433
EMMANUEL FREMIET (1824-1910)
Chatte et ses petits, 1848

Epreuve en bronze patiné nuancé vert
 Signée sur la terrasse, Barbedienne fondeur
 H : 26 - L : 57 - P : 35 cm

4 000 / 6 000 €



434
LÉON BUREAUD (1866-1906)
Caille sur un tertre de vignes

Epreuve en bronze à patine brune
 Signée sur le rocher.
 H: 21 cm.

800 / 1 200 €



435
ANTOINE LOUIS BARYE (1796-1875)
Lion marchant

Sculpture en bronze à patine brune.
 Signée sur la terrasse et F. Barbedienne
 fondeur.

H:14 - L : 25,5 cm

800 / 1 200 €



436
EDOUARD DROUOT (1859-1945)
Paysan à la herse

Epreuve en bronze à patine brune.
 Cachet du fondeur

H : 32 - L : 45 cm

600 / 800 €

437
FREMIET EMMANUEL 1824-1910
Chèvre et son chevreau

Bronze à patine dorée
 Signé

H : 18 - L : 25 cm

200 / 300 €

438
ROSA BONHEUR (1822-1899)
Mouton au paturage

Bronze à patine brune nuancée
 Signé sur la terrasse Rosa B

H : 14 - L : 21,5 cm

300 / 500 €





439
EMMANUEL VILLANIS (1858-1914)
WALKYRIE

Epreuve en bronze à deux patines
Cachet de la Société des Bronzes
de Paris et porte le numéro 7644
H : 44 cm

1 000 / 1 500 €

440
ALFRED LENOIR (1850-1920)
Allégorie des arts

Epreuve en bronze à cire perdue, cachet du
fondeur Barbedienne

Signée
H : 51 cm

1 200 / 1 800 €



441
FRANÇOIS MAGE (?-1910)
Sappho

Sculpture en bronze à patine brune, signée sur
la terrasse.

H : 45 - L : 42 - P : 16,5 cm

500 / 800 €



442
JEAN-FRANÇOIS DENIERE (1774-1866)
Philosophe assis drapé à l'antique

Bronze à patine brune
Signé
H : 44 cm

1 500 / 2 000 €



444
D'APRÈS ALPHONSE LÉON
GERMAINTHILL (1873-1925)
Jupiter

Bronze à patine doré et brune signé Thill
H : 103 cm
Manque

1 000 / 1 500 €

443
ÉCOLE ORIENTALISTE
DU XXE SIÈCLE DANS LE GOÛT
D'EUGÈNE FROMENTIN

Sujet en bronze représentant

un cavalier

Socle en marbre gris veiné souligné d'une
baguette en bois doré.

H totale : 87 cm

Socle : 60 x 30 cm

1 500 / 2 000 €





445
VINGT QUATRE MÉDAILLES

en vermeil.
«La France du Roi Soleil»
Dans deux coffrets en acajou
Certaines oxydées
D : 4 cm
Coffrets : H : 6 - L : 33 - P : 24 cm

400 / 600 €

446
JAEGER LECOULTRE

Type Atmos „modèle 50005
Pendule cage en métal doré poli et satiné
Mouvement perpétuel, vers 1970
H : 24 - L : 21 - P : 17 cm

400 / 600 €

447
PLAQUE EN NACRE

finement sculptée et ajourée représentant la
mise au tombeau
Marquée Bethlehem
Fin du XIXème siècle
18 x 16 cm

400 / 600 €

448
NÉCESSAIRE À COUTURE

en argent et or dans un étui en ivoire.
Début du XXème siècle
Poids brut : 142 gr
Accidents

150 / 200 €

449
MATHURIN MOREAU (1822 - 1912)

Bronze à patine mordoré figurant une femme
alanguie.
Signé Moreau
H : 26 - L : 27 cm

700 / 900 €

450
ERNEST RANCOULET (1870-1915)

Deux putti
Bronze à patine argentée
Contre socle en marbre rouge
H : 42 cm

600 / 800 €

451
**D'APRÈS UN MODÈLE ATTRIBUÉ HANS
JACOB BAYR (ALLEMAGNE, 1574 - 1628)**

*Minerve conduisant l'Allégorie de la
Peinture vers les Arts libéraux*

Médaille en plomb.
XIXème siècle
Diam. : 29,3 cm

Un modèle comparable en bronze, fondu vers
1600 et attribué à Hans Jacob Bayr est conservé
à La National Gallery of Art de Washington (inv. :
1992.55.18)

BIBLIOGRAPHIE :
Ingrid Weber, Deutsche, niederländische und fran-
zösische Renaissance Plaketten, München, 1975,
t. 1, pp. 339-340, t.2, pl. 218, fig. 786 (pour un
modèle comparable)

400 / 600 €

452
CAVE À LIQUEUR

en placage de bois noirci incrusté de nacre et
de laiton comprenant quatre carafons et seize
verres en cristal gravé à décor de pampres de
vigne.
Fin du XIXème siècle

H : 26 - L : 33 - P : 24 cm
Usures, accidents, soulèvements

200 / 400 €



453
TRÈS ORIGINAL BAKCHEICH (NORD OUEST DE LA PERSE) VERS 1860/70

En velours et franges en laine.
 Champ. Bleu ciel a semis de larges caissons de palmettes de fleurs et tarentules stylisées géométriquement en polychromie.
 Fine Bordure ivoire a bandelettes de branchages floraux en torsades.
 124 x 209 cm

500 / 700 €

On joint un autre tapis ancien Beloutchistan, fin XIX^e. En velours à Champ brique a semis de guhls en forme de diamants stylisés incrustés de petits sabliers.
 178 x 123 cm

456
ORIGINAL BIDJAR (NORD DE LA PERSE)

Champ bleu nuit à décor géométrique d'arbres et branchages géométrique stylisés en polychromie.
 Velours, chaines, trame et franges en laine.
 Vers 1940

132 x 195 cm
 Bon état général

200 / 300 €

454
ANATOLIEN CENTRALE, RARE YURUK, MILIEU DU XIX^e SIÈCLE

de forme priere en velours.
 Champ bleu nuit à semis d'insectes, crabes, tarentules, noeuds sans fins , fleurs et crochets stylisés géométriquement incrusté d'un Original Mirhab de priere brique à sablier stylisé, symbole du temps qui s'écoulé pour Le tisserand.

148 x102 cm

400 / 600 €

457
ORIGINAL ET FIN KIRMAN - AFCHAR (IRAN)

En velours en laine d'agneau, soyeuse de qualité, chaines, trame et franges en coton.
 Champ ivoire à semis de vases entourés de gerbes et bouquets de fleurs rubis. Trois bordures dont la principale rappelant le champ central.

Vers 1940

L : 148 - l : 204 cm
 Très bon état général, belle finesse

200 / 300 €

455
NORD-OUEST DE LA PERSE, FIN DU XIX^e SIÈCLE

Tapis en velours et laine à champ brique à semis de botchs stylisés géométriquement en forme de becs d'oiseaux (symbole de la genèse et de la fécondité). Le motif de la graine que l'on retrouve dans les châles Cachemire encadrant un large médaillon central losangique bleu turquoise en forme de diamant stylisé. Bordure principale brique a semis de Fleurs étoilées stylisées.

226 x 102 cm

400 / 600 €

458
MOGHAN (CAUCASE) FIN XIX^e

en velours franges en laine à semis de caissons de tarentules et crochets stylisés géométriquement en polychromie.

187 x 116 cm

300 / 500 €

Expert
 Fank Kassapian
 frank.kassapian@yahoo.fr



459
ERNEST CHAPLET (1835-1909),
ALBERT DAMMOUSE (1848 - 1926)
ET HAVILAND & CIE

Vasque en grès à décor polychrome de fleurs et de papillons en relief
 Monogrammée AD sur la panse

H : 13 - L : 27 cm

400 / 600 €



460
ERNEST CHAPLET (1835-1909),
ALBERT DAMMOUSE (1848 - 1926)
ET HAVILAND & CIE

Vase en grès à décor de branchages fleuris et feuillages en relief

Signé

H : 29 cm

500 / 700 €



461
ERNEST CHAPLET (1835-1909), ALBERT
DAMMOUSE (1848 - 1926) ET HAVILAND
& CIE

Paire de vases en grès à motif de fleurettes
 Montés en lampe

H : 39 cm

700 / 900 €

462
JULES LELEU (1883-1961)

Secrétaire en placage d'acajou ondé sur ses trois faces à colonnes facettées semi détachées à décor marqueté de bois exotique teinté et de nacre figurant des motifs floraux.

Il présente en façade un tiroir, un abattant découvrant un intérieur éclairant compartimenté en placage de sycomore ainsi que deux portes en partie basse.

Il se termine par quatre pieds fuselés à facettes terminés par des sabots en bronze doré.

Estampillé dans un cartouche en ivoire.

Vers 1935/1940.

H : 138,5 cm L : 78 cm P : 38,5 cm

(usures, taches et manque de placage)

1 200 / 1 500 €



463

PIERRE ADRIEN DALPAYRAT (1844-1910)

Pichet à anse et bec pincé en grés rouge sang de boeuf nuancé vert.

Signé en creux sous la base

Vers 1890

H : 26 cm

(restauration au bec)

700 / 900 €



464

**JULES LELEU (1883-1961) & PINTON
À AUBUSSON**

Paire de bergères en acajou verni à dossier arrondi se prolongeant sur des accotoirs pleins à manchettes plates et crosses en retrait.

Elles reposent sur des pieds galbés à l'avant terminés par de sabots en bronze doré et des pieds sabres à l'arrière.

Entièrement garnies d'un tissu à fleurs polychromes sur fond beige, d'après un carton de Paule Leleu réalisé à Aubusson par Pinton. Vers 1940.

H : 82 cm L : 64 cm P : 61 cm

(rayures d'usage)

2 000 / 2 500 €

BIBLIOGRAPHIE

"Jules et André Leleu", par Viviane Jutheau Editions Olbia, modèle reproduit page 179.



465

JULES LELEU (1883-1961)

Guéridon en placage d'acajou à plateau circulaire en verre miroir églomisé à décor d'entrelacs et de motifs floraux reposant sur un fût central tubulaire se prolongeant par trois montants galbés terminés par des patins débordants en bronze doré.

Estampillé dans un cartouche en ivoire.

Vers 1935/1940.

H : 50 cm Diam : 90 cm

(légères rayures et manque de placage)

1 200 / 1 500 €

BIBLIOGRAPHIE

«The house of Leleu», Françoise Siriex, classic french style for a modern world 1920-1973, modèle reproduit page 68.





466
CRISTALLERIE EMILE GALLE & NANCY

Carafe et son bouchon en cristal à décor or de feuillages
Signée
H : 32 cm
300 / 500 €



467

GALLE

Vase balustre en verre multicouche à décor gravé à l'acide d'un paysage marron sur fond vert
Signé
H : 46 cm
700 / 900 €



469
SARAH BERNHARDT (1844-1923)

Autoportrait en chimère

Sculpture formant encrier en bronze patiné
Signé et daté 1880 sur la terrasse
Cachet du fondeur Thiébaud Frères-Paris
H : 14 - L : 16 - P : 14 cm

Sarah Bernhardt, célèbre tragédienne, pratiquait également la peinture et la sculpture avec talent. En sculpture, citons le buste d'Emile de Girardin présenté au Salon des artistes français (1878) et la sculpture la plus célèbre et la plus emblématique où Sarah s'est représentée en chimère (1875).

300 / 500 €

468

DAUM - NANCY

Lampe en verre jaspé orangé à décor gravé à l'acide et émaillé noir, anthracite et blanc d'un paysage de forêt enneigée sur fond givré.
Monture d'origine en fer forgé à patine noire.
Signature émaillée "Daum Nancy".
H : 33,5 cm

2 500 / 3 500 €



470
GUÉRIDON CIRCULAIRE

en placage d'acajou et ceinture en marquetée en cube de bois clair.
Le plateau est supporté par huit colonnettes balustre.
Travail des années 1930/1940
H : 47 - D : 67 cm
Soulèvements
200 / 400 €



471

LE VERRE FRANCAIS

Lampe en verre multicouche nuancé violet, vert et bleu et monture en bronze ciselé ornée d'abeilles ; le fut en régule est formé d'une femme drapée et d'angelots en semi et haut relief.
Signée
XXème siècle
H : 41 cm
400 / 600 €



472

POL CHAMBOST (1906-1983)

Paire de hauts vases balustres en faïence émaillée rouge sang de boeuf.

Signés et datés

H : 43 cm

500 / 700 €



473

JULES VIEILLARD À BORDEAUX, FIN DU XIXÈME SIÈCLE

Plat en faïence polychrome vermiculée à décor d'un perroquet

Marqué Jules Vieillard et numéroté D 869 au revers

D : 35,5 cm

Usures, fêle

800 / 1 200 €

474

MANUFACTURE DE MONTEREAU

Paire de plats en faïence émaillée polychrome à décor central japonisant de personnages féminins en tenue traditionnelle et de réserves en bordures d'animaux au clair de lune.

D : 51 cm

Eclat au talon

1 000 / 1 200 €



475

JULES VIEILLARD À BORDEAUX, FIN DU XIXÈME SIÈCLE

Paire de plats en faïence vermiculée polychrome à décor de perroquets sur des branchages fleuris

l'un numéroté au revers D 730, l'autre D 869.

D : 35 cm

Eclats

1 000 / 1 200 €

476

JAEGER-LECOULTRE

Pendule Atmos Modèle Marina Chinoise

Blanche 5809

Vers 1965

Cabinet en laiton doré à décor de chinoiseries sur plexiglas gravé à la feuille d'or et laque de chine blanche. Le cadran crème présente des chiffres arabes Aiguilles dauphine en or et index épis appliqués

Mouvement : Calibre mécanique perpétuel

H : 23 - L : 19 - P : 13 cm

1 000 / 1 500 €





477
APPLIQUES DANS LE GOUT
DE LOUIS SOGNOT (1892-1969)

En métal chromé et formées de tiges de verre transparent formant un tube
 Vers 1950
 H : 61 cm
 Montées sur un panneau en bois laqué noir
 20x68 cm
600 / 800 €

478
BAS RELIEF ART DECO DANS LE GOÛT
DE MAURICE PICO (1900-1977)

Joséphine Baker
 En plâtre blanc et or sculpté
 72 x 72 cm
 Ce bas relief est une reprise du décor de la façade des Folies Bergères à Paris
300 / 400 €

479
APPLIQUES DANS LE GOUT
DE LOUIS SOGNOT (1892-1969)

En métal chromé et formées de tiges de verre transparent formant un tube
 Vers 1950
 H : 61 cm
 Montées sur un panneau en bois laqué noir
 20 x 68 cm
600 / 800 €



480
MOUGIN & GOOR

Vase ovoïde en grès à motifs de fleurs
 XX^e siècle
 H : 28 cm
200 / 300 €

481
GABRIEL ARGY-ROUSSEAU (1885-1953)

Coupe hexagonale sur pied à décor de guirlandes en pâte de verre marron nuancé
 Signée
 H : 10 - L : 24 cm
1 200 / 1 500 €



482
GALLIA

Coupe en métal argenté à décor d'épis de blé et de coquelicots.
 Signée.
 Vers 1900
 H : 5 cm L : 33 cm P : 20,5 cm
200 / 300 €



483
PIERRE LE FAGUAYS DIT FAYRAL
(1892-1962)

Danseuse
 Sculpture en régule patiné vert
 Max le Verrier Fondeur
 H : 32 cm
 On joint deux autres statuette représentant des danseuses en régule patiné
 Max le Verrier Fondeur
 l'une signée "Charles"
 H : 35 et 36 cm
 Usures
500 / 700 €

484

**PLAFONNIER LALIQUE
MODÈLE GAILLON OU ACANTHES**

En verre moulé-pressé satiné
Signature au sable R LALIQUE France

H : 13,5 cm

H totale : 65 cm

Eclats, cache-bénière rapporté

2 000 / 3 000 €



485

LALIQUE

Vase «Malines» ou «Feuilles pointues»

En verre soufflé-moulé et patiné.

Signé en creux

H : 12,5 cm

300 / 400 €



486

DAUM NANCY

Suspension en verre blanc satiné blanc
à décor géométrique

Traces de polychromie orangée

Vers 1930

H: 77 D: 51,5 cm

Tiges de fixation manquantes

1 500 / 2 000 €

487

JEAN-CHARLES MOREUX (1889-1956)

Paire de fauteuils en fer forgé peint noir
et rechapé doré à dossier ajouré.

Bras et pieds cambrés.

Première moitié du XX^e siècle

H : 88,5 - L : 61 - P : 53 cm

800 / 1 200 €



488

**ANDRÉ FERNAND METTHEY
(1871-1921)**

Ensemble en céramique émaillée
comprenant un cache pot, deux
coupelles dont une à anses, un vase
balustre et un carreau céladon à décor
en relief d'une frise de personnages
nus. Signés au trèfle et cachet
monogrammé du céramiste.

D : 22 - 10,5 - 7,5 cm

H vase : 19 cm

Carreau : 30 x 15 cm

Accident au col du vase

400 / 600 €

489

**DANS LE GÔUT DE GILBERT
POILLERAT**

Paire de portes d'intérieur
en acier laqué noir

Début du XX^e siècle

H : 145 - L : 110 cm

Petits manques

500 / 600 €

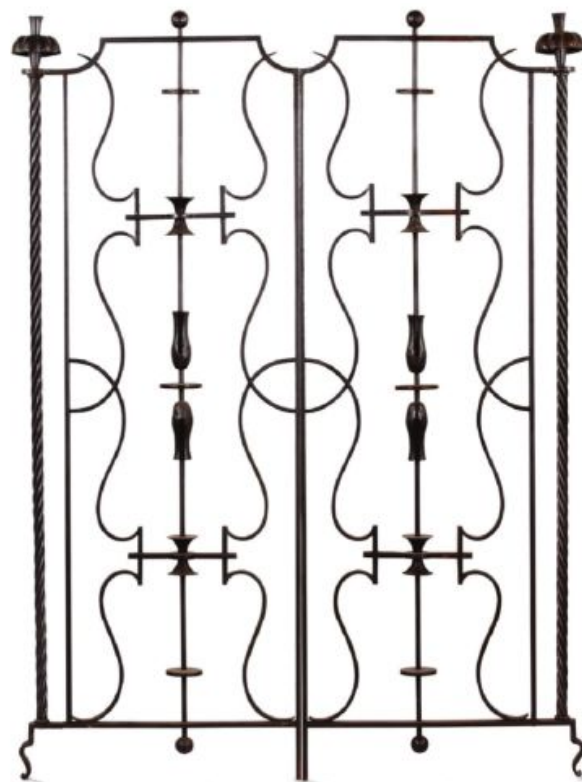



490
T&J VESTOR POUR MISSONI
ITALIE

Tapis en laine vierge à décor
de losanges polychrome
Collection de 1980
291 x 202 cm
600 / 800 €

491
IMPORTANT PLATEAU

en marbre blanc de forme rectangulaire reposant
sur un piètement en métal chromé.
Travail moderne
H : 73 - L : 240 - P : 120 cm
2 000 / 3 000 €



492

A.JACOBSEN (1902-1971)

Six chaises série 7 modèle 3107

en bois laqué rouge et piètement métal chromé

Fritz Hansen, année d'édition 1982

H : 75 L : 49,5 - P : 41 cm

800 / 1 200 €



493

IMPORTANTE TABLE

à piètement composé de trois tiges
à section carrée en béton blanc imitant
le marbre insérées dans un plateau
en chêne ajouré.

Plateau en verre rectangulaire.

Edition ARTELANO, XX^e siècle

H : 82 cm

Plateau : 191 x 105 cm

Chocs aux pieds en marbre

800 / 1 200 €

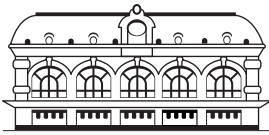

Claude AGUTTES Commissaire-Preneur

AGUTTES SAS (S.V.V. 2002-209)

www.aguttes.com

AGUTTES NEUILLY

164 bis, avenue Charles de Gaulle
92200 Neuilly-sur-Seine
Tél. : + 33 1 47 45 55 55
Fax : + 33 1 47 45 54 31

AGUTTES LYON-BROTTEAUX

13 bis, place Jules Ferry
69006 Lyon
Tél. : + 33 4 37 24 24 24

PRÉSIDENT

Claude Aguttes

DIRECTEURS ASSOCIÉS

Hugues de Chabannes
Philippine Dupré la Tour
Charlotte Reynier-Aguttes

ASSOCIÉS

Séverine Luneau
Sophie Perrine
Valérienne Pace

COMMISSAIRE-PRISEUR JUDICIAIRE ET HABILITÉ

Claude Aguttes
clauda@aguttes.com
Collaboratrice Claude Aguttes :
Philippine de Clermont-Tonnerre
01 47 45 93 08
clermont-tonnerre@aguttes.com

COMMISSAIRES-PRISEURS HABILITÉS

Claude Aguttes, Séverine Luneau,
Sophie Perrine, Agathe Thomas

INVENTAIRES ET PARTAGES

Neuilly
Séverine Luneau
01 41 92 06 46
luneau@aguttes.com
Sophie Perrine
01 41 92 06 44
perrine@aguttes.com
Lyon
Agathe Thomas
04 37 24 24 29
thomas@aguttes.com

Si un client estime ne pas avoir reçu de réponse satisfaisante, il lui est conseillé de contacter directement, et en priorité, le responsable du département concerné.

En l'absence de réponse dans le délai prévu, il peut alors solliciter le service clients à l'adresse serviceclients@aguttes.com, ce service est rattaché à la Direction Qualité de la SVV Aguttes

DÉPARTEMENTS D'ART

ARTS D'ASIE

Johanna Blancard de Léry
01 47 45 00 90
delery@aguttes.com

Avec la collaboration à Lyon de :
Agathe Thomas
04 37 24 24 29
thomas@aguttes.com

AUTOMOBILES DE COLLECTION AUTOMOBILIA

Gautier Rossignol
01 47 45 93 01
06 16 91 42 28
rossignol@aguttes.com

Avec la collaboration à Neuilly de :
Clément Papin
papin@aguttes.com
à Lyon de :
Paul-Émile Coignet
coignet@aguttes.com

BIJOUX - HORLOGERIE

Philippine Dupré la Tour
01 41 92 06 42
duprelatour@aguttes.com

Avec la collaboration à Neuilly de :
Adeline Juguet
01 41 92 06 47
juguet@aguttes.com

à Lyon de :
Agathe Thomas
04 37 24 24 29
thomas@aguttes.com

LIVRES ANCIENS ET MODERNES, AFFICHES, MANUSCRITS & AUTOGRAPHES

Neuilly
Sophie Perrine
01 41 92 06 44
perrine@aguttes.com

Lyon
Valérienne Pace
04 37 24 24 28
pace@aguttes.com

COMPTABILITÉ Isabelle Mateus

STOCK

Alain Dranguet
dranguet@aguttes.com
Gaëtan Devidal
devidal@aguttes.com

DESIGN XX^e SIÈCLE

Expert
Romain Coulet

Assisté de :
Philippine de Clermont-Tonnerre
01 47 45 93 08
design@aguttes.com

Avec la collaboration à Lyon de :
Agathe Thomas
04 37 24 24 29
thomas@aguttes.com

LES COLLECTIONS ARISTOPHIL

Sophie Perrine
01 41 92 06 44
perrine@aguttes.com

Avec la collaboration de :
Maud Vignon
01 47 45 91 59
vignon@aguttes.com

Administration
Marie du Boucher
duboucher@aguttes.com
Quiterie Bariéty
bariety@aguttes.com
Pauline Chérel
cherel@aguttes.com

MOBILIER ET OBJETS D'ART TABLEAUX ANCIENS ARGENTERIE

Neuilly
Séverine Luneau
01 41 92 06 46
luneau@aguttes.com

Lyon
Valérienne Pace
04 37 24 24 28
pace@aguttes.com

Administration
Elodie Beriola
beriola@aguttes.com
Jade Bouilhac
bouilhac@aguttes.com

MODE & BAGAGERIE

Adeline Juguet
01 41 92 06 47
juguet@aguttes.com

TABLEAUX XIX^e IMPRESSIONNISTES & MODERNES ÉCOLES ÉTRANGÈRES DONT PEINTRES D'ASIE ART CONTEMPORAIN

Charlotte Reynier-Aguttes
01 41 92 06 49
reynier@aguttes.com

Avec la collaboration à Lyon de :
Valérienne Pace
04 37 24 24 28
pace@aguttes.com

en Art Contemporain de :
Ophélie Guillerot
01 47 45 93 02
guillerot@aguttes.com

Administration
Elise Fontaine
fontaine@aguttes.com
Jade Bouilhac
bouilhac@aguttes.com

VINS & SPIRITUEUX

Neuilly
Pierre-Luc Nourry
01 47 45 91 50
nourry@aguttes.com

Lyon
Valérienne Pace
04 37 24 24 28
pace@aguttes.com

VENTE ONLINE

online.aguttes.com
Pierre-Luc Nourry
01 47 45 91 50
online@aguttes.com
Jade Bouilhac
04 37 24 24 26

RESPONSABLE DÉVELOPPEMENT

Maximilien Aguttes
maximilien@aguttes.com

FACTURATION ACHETEURS

Neuilly
Chloé Doré
01 41 92 06 41
dore@aguttes.com

Lyon
Jade Bouilhac
04 37 24 24 26
bouilhac@aguttes.com

COMMUNICATION

Sébastien Fernandes
01 47 45 93 05
fernandes@aguttes.com

Avec la collaboration de
Philippe Le Roux
Manon Delaporte
Ségolène Râteau

Photographe :
Rodolphe Alepuz

CONDITIONS GÉNÉRALES DE VENTE

La vente sera faite au comptant et conduite en Euros.

Les acquéreurs paieront, en sus des enchères, des frais de 25 % HT soit 30 % TTC jusqu'à 150 000€, puis 23% HT soit 27.6% TTC au-delà.

Attention :

- + Lots faisant partie d'un vente judiciaire suite à une ordonnance du TGI honoraires acheteurs : 14.40 % TTC
- o Lots dans lesquels la SVV ou un de ses partenaires ont des intérêts financiers.
- * Lots en importation temporaire et soumis à des frais de 5,5 % à la charge de l'acquéreur en sus des frais de vente et du prix d'adjudication.
- # Lots visibles uniquement sur rendez-vous
- ~ Lot fabriqué à partir de matériaux provenant d'espèces animales. Des restrictions à l'importation sont à prévoir.

Le législateur impose des règles strictes pour l'utilisation commerciale des espèces d'animaux inertes. La réglementation internationale du 3 Mars 1973 (CITES) impose pour les différentes annexes une corrélation entre le spécimen et le document prouvant l'origine licite. Ce règlement retranscrit en droit Communautaire Européen (Annexes A/B/C) dans le Règle 338/97 du 9/12/1996 permet l'utilisation commerciale des spécimens réglementés (CITES) sous réserve de présentation de documents prouvant l'origine licite ; ces documents pour cette variation sont les suivants :

- **Pour l'Annexe A** : C/C fourni reprenant l'historique du spécimen (pour les spécimens récents)
- **Pour l'Annexe B** : Les spécimens aviens sont soit bagués soit transpodés et sont accompagnés de documents d'origine licite. Le bordereau d'adjudication de cette vacation doit être conservé car il reprend l'historique de chaque spécimen. Pour les spécimens récents protégés repris au Code de l'Environnement Français, ils sont tous nés et élevés en captivité et bénéficient du cas dérogatoire de l'AM du 14/07/2006. Ils peuvent de ce fait être utilisés commercialement au vu de la traçabilité entre le spécimen et les documents justificatifs d'origine licite. Les autres spécimens bénéficiant de datation antérieure au régime d'application (AM du 21/07/2015) peuvent de ce fait être utilisés commercialement. Pour les spécimens antérieurs à 1947 présents sur cette vacation, ils bénéficient du cas dérogatoire du Règle 338/97 du 9/12/1996 en son article 2 m permettant leur utilisation commerciale. En revanche, pour la sortie de l'UE de ces spécimens un Cites pré-convention est nécessaire. Pour les spécimens d'espèce chassables (CH) du continent Européen et autres, l'utilisation commerciale est permise sous certaines conditions. Pour les espèces dites domestiques (D) présentes dans cette vacation, l'utilisation commerciale est libre. Pour les spécimens anciens dits pré-convention (avant 1975) ils respectent les conditions de l'AM du 23/12/2011 et de ce fait, peuvent être utilisés commercialement. Les autres spécimens de cette vacation ne sont pas soumis à la réglementation (NR) et sont libres de toutes utilisations commerciales. Le bordereau d'adjudication servira de document justificatif d'origine licite. Pour une sortie de l'UE, concernant les Annexes I/A, II/B et III/C un CITES de réexport sera nécessaire, celui-ci étant à la charge du futur acquéreur.

GARANTIES

Conformément à la loi, les indications portées au catalogue engagent la responsabilité de la SAS Claude Aguttes et de son expert, compte tenu des rectifications annoncées au moment de la présentation de l'objet portées au procès-verbal de la vente. Les attributions ont été établies compte tenu des connaissances scientifiques et artistiques à la date de la vente. L'ordre du catalogue sera suivi.

Une exposition préalable permettant aux acquéreurs de se rendre compte de l'état des biens mis en vente, il ne sera admis aucune réclamation une fois l'adjudication prononcée. Les reproductions au catalogue des œuvres sont aussi fidèles que possible, une différence de coloris ou de tons est néanmoins possible. Les dimensions ne sont données qu'à titre indicatif.

Le texte en français est le texte officiel qui sera retenu en cas de litige. Les descriptions en anglais et les indications de dimensions en inches ne sont données qu'à titre indicatif et ne pourront être à l'origine d'une réclamation.

L'état de conservation des œuvres n'est pas précisé dans la catalogue, les acheteurs sont donc tenus de les examiner personnellement avant la vente. Il ne sera admis aucune réclamation concernant d'éventuelles restaurations une fois l'adjudication prononcée.

Les rapports de conditions demandés à la SAS Claude Aguttes et à l'expert avant la vente sont donnés à titre indicatifs. Ils n'engagent nullement leurs responsabilités et ne pourront être à l'origine d'une réclamation juridique. En aucun cas, ils ne remplacent l'examen personnel de l'œuvre par l'acheteur ou par son représentant.

ENCHERES

Le plus offrant et dernier enchérisseur sera l'adjudicataire.

En cas de double enchère reconnue effective par le Commissaire-priseur, le lot sera remis en vente, tous les amateurs présents pouvant concourir à cette deuxième mise en adjudication.

Important : Le mode normal pour enchérir consiste à être présent dans la salle de vente. Toutefois, nous acceptons gracieusement de recevoir des enchères par téléphone d'un acquéreur potentiel qui se sera manifesté avant la vente. Notre responsabilité ne pourra être engagée notamment si la liaison téléphonique n'est pas établie, est établie tardivement, ou en cas d'erreur ou omissions relatives à la réception des enchères par téléphone.

Nous acceptons gracieusement les ordres d'enchérir qui ont été transmis. Nous n'engageons pas notre responsabilité notamment en cas d'erreur ou d'omission de l'ordre écrit.

En portant une enchère, les enchérisseurs assument la responsabilité personnelle de régler le prix d'adjudication, augmenté des frais à la charge de l'acheteur et de tous impôts ou taxes exigibles. Sauf convention écrite avec la SAS Claude Aguttes, préalable à la vente, mentionnant que l'enchérisseur agit comme mandataire d'un tiers identifié et agréé par la SAS Claude Aguttes, l'enchérisseur est réputé agir en son nom propre. **Nous rappelons à nos vendeurs qu'il est interdit d'enchérir directement sur les lots leur appartenant.**

RETRAIT DES ACHATS

Les lots qui n'auraient pas été délivrés le jour de la vente, seront à enlever sur rendez-vous, une fois le paiement encaissé, à l'Hôtel des Ventes de Neuilly.

Contact pour le rendez-vous de retrait :

Gabrielle Grollemund, grollemund@aguttes.com, + 33 1 41 92 06 41.

Il est conseillé aux adjudicataires de procéder à un enlèvement de leurs lots dans les meilleurs délais afin d'éviter les frais de magasinage qui sont à leur charge.

Le magasinage n'entraîne pas la responsabilité du Commissaire-Preneur ni de l'expert à quelque titre que ce soit.

Dès l'adjudication, l'objet sera sous l'entière responsabilité de l'adjudicataire. L'acquéreur sera lui-même chargé de faire assurer ses acquisitions, et la SAS Claude Aguttes décline toute responsabilité quant aux dommages que l'objet pourrait encourir, et ceci dès l'adjudication prononcée.

Les lots seront délivrés à l'acquéreur en personne ou au tiers qu'il aura désigné et à qui il aura confié une procuration originale et une copie de sa pièce d'identité.

Les formalités d'exportations (demandes de certificat pour un bien culturel, licence d'exportation) des lots assujettis sont du ressort de l'acquéreur et peuvent requérir un délai de 2 à 3 mois. L'étude est à la disposition de ses acheteurs pour l'orienter dans ces démarches ou pour transmettre les demandes à la Direction des Musées de France.

REGLEMENT DES ACHATS

Nous recommandons vivement aux acheteurs de nous régler par carte bancaire ou par virement bancaire.

Conformément à l'article L.321-14 du code du commerce, un bien adjudgé ne peut être délivré à l'acheteur que lorsque la société en à perçu le prix ou lorsque toute garantie lui a été donnée sur le paiement du prix par l'acquéreur.

Moyens de paiement légaux acceptés par la comptabilité :

- Espèces : (article L.112-6 ; article L.112-8 et article L.112-8 al 2 du code monétaire et financier)

· Jusqu'à 1 000 €

· Ou jusqu'à 15 000 € pour les particuliers qui ont leur domicile fiscal à l'étranger (sur présentation de passeport)

- Paiement en ligne sur (jusqu'à 3 000 €)

http://www.aguttes.com/paiement/index.jsp

- Virement : Du montant exact de la facture (les frais bancaires ne sont pas à la charge de l'étude) provenant du compte de l'acheteur et indiquant le numéro de la facture.

Banque de Neuflyze, 3 avenue Hoche 75008
Titulaire du compte : Claude AGUTTES SAS
Code Banque 30788 – Code guichet 00900
N° compte 02058690002 – Clé RIB 23
IBAN FR76 3078 8009 0002 0586 9000 223 –
BIC NSMBFRPPXXX

- Carte bancaire (sauf American Express et carte à distance)

- Chèque : (Si aucun autre moyen de paiement n'est possible)

· Sur présentation de deux pièces d'identité

· Aucun délai d'encaissement n'est accepté en cas de paiement par chèque

· La délivrance ne sera possible que vingt jours après le paiement

· Les chèques étrangers ne sont pas acceptés

DÉFAUT DE PAIEMENT

La SAS CLAUDE AGUTTES réclamera à l'adjudicataire défaillant des intérêts au taux légal majoré de 5 points et le remboursement des coûts supplémentaires engagés par sa défaillance, avec un minimum de 500€, incluant en cas de revente sur folle enchère :

- la différence entre son prix d'adjudication et le prix d'adjudication obtenu lors de la revente
- les coûts générés par ces nouvelles enchères

COMPÉTENCES LÉGISLATIVE ET JURIDICTIONNELLE

Conformément à la loi, il est précisé que toutes les actions en responsabilité civile engagées à l'occasion des prises et des ventes volontaires et judiciaires de meuble aux enchères publiques se prescrivent par cinq ans à compter de l'adjudication ou de la prise. La loi française seule régit les présentes conditions générales d'achat. Toute contestation relative à leur existence, leur validité, leur opposabilité à tout enchérisseur et acquéreur, et à leur exécution sera tranchée par le tribunal compétent du ressort de Paris (France).

CONDITIONS OF SALE

Purchased lots will become available only after full payment has been made. The sale will be conducted in Euros. In addition to the hammer price, the buyer agrees to pay a buyer's premium along with any applicable value added tax.

From 1 to 150 000 € the buyer's premium is 25% + VAT amounting to 30% (all taxes included).
Over 150 001 €: 23% + VAT amounting to 27.6% (all taxes included).

NB :

- + Auction by order of the court further to a prescription of the court, buyers fees 14,40% VTA included.
- ° Lots on which the auction house or its partners have a financial interest
- * Lots in temporary importation and subject to a 5,5 % fee in addition to the regular buyer's fees stated earlier..
- # An appointment is required to see the piece
- ~ This lot contains animal materials. Import restrictions are to be expected and must be considered.

The legislator imposes strict rules for the commercial use of inert animal species. The international regulations of March 3, 1973 (CITES) requires for different annexes a correlation between the specimen and the documentation proving the origins to be lawful. This regulation transcribed in European Community law (Annexes A/B/C) in Rule 338/97 of 9/12/1996 permits commercial use of regulated specimens (CITES) upon presentation of documentation proving lawful origin; these documents for this variation are as follows:

- For Annex A : C/C provided outlining the specimen's history (for specimens of recent date)
- For Annex B : Bird specimens are either banded or equipped with transponders, and are accompanied by documents of licit origin. The auction's sale record must be conserved as it contains the complete history of every specimen.

All cases concerning specimens of recent date that are protected under the French Environmental Code and which were born and raised in captivity are permitted by the derogation clause AM of 14/07/2006. As such, they can be used commercially provided traceability between the specimen and the documentation proving licit origins. Other specimen cases dating prior to clause AM of 21/07/2015 can, due to this fact, be used commercially. Specimens dating before 1947 included in this auction sale benefit from clause 2M of the derogatory Rule 228/97 of 9/12/1996, permitting their use for trade. However, exporting them outside of the EU them requires a pre-CITES Convention agreement.

For huntable species of the European continent and elsewhere, commercial use is allowed under certain conditions. Domesticated species (D) included in this auction sale are free for trade. Old specimens from before the Convention (i.e. before 1975) comply with the conditions of the AM of 23/12/2011 and, as such, are free for trade.

The other specimens in this auction sale are not subject to NR regulations and are free for commercial use and trade. The auction record will substantiate their licit origin.

To leave the EU, with regards to the Annexes I/A, II/B et III/C, a CITES re-export document at the expense of the acquirer will be necessary.

GUARANTEES

The SAS Claude Aguttes is bound by the indications stated in the catalogue, modified only by announcements made at the time of the sale noted in the legal records thereof.

Attributions were made according to scientific and artistic knowledge at the time of the auction. An exhibition prior to the sale permits buyers to establish the conditions of the works offered for sale and no claims will be

accepted after the hammer has fallen. Some difference may appear between the original work and its illustration, there will be no claims in such matter. The dimensions are given only as an indication.

The condition of the works is not specified in the catalogue, buyers are required to study them personally. No requests will be accepted concerning restorations once the hammer has fallen. Any condition report requested from SAS Claude Aguttes and the expert before the sale is provided as an indication only.

It shall by no means incur their liability may not constitute a basis for legal claim after the sale. It cannot replace a personal examination of the work by the buyer or his representative.

BIDS

The highest and final bidder will be the purchaser.

Should the auctioneer recognise two simultaneous bids on one lot, the lot will be put up for sale again and all those present in the saleroom may participate in this second opportunity to bid.

Important : Bidding is typically conducted in the auction house. However, we may graciously accept telephone bids from potential buyers who have made the request.

We bear no responsibility whatsoever in the case of uncompleted calls made too late and/or technical difficulties with the telephone. We also accept absentee bids submitted prior to the sale.

Aguttes won't be held responsible in case of errors and omissions with the execution of the written bids. We reserve the right to accept or deny any requests for telephone or absentee bidding.

In carrying a bid, bidders assume their personal responsibility to pay the hammer price as well as all buyer's fees and taxes chargeable to the buyer. Unless a written agreement established with Claude AGUTTES SAS, prerequisite to the sale, mentioning that the bidder acts as a

representative of a third party approved by Claude AGUTTES SAS, the bidder is deemed to act in his or her own name.

We remind our sellers that bidding on their own items is forbidden.

COLLECTION OF PURCHASES

The lots not claimed on the day of the auction, can be retrieved at the Hôtel des Ventes de Neuilly by appointment

You can contact Gabrielle Grollemund, grollemund@aguttes.com
+ 33 1 41 92 06 41 in order to organize the collection.

Buyers are advised to collect successful lots as soon as possible to avoid handling and storage costs which may be incurred at their expense.

The auctioneer is not responsible for the storage of purchased lots. If payment is made by wire transfer, lots may not be withdrawn until the payment has been cleared, foreign cheques are not accepted.

From the moment the hammer falls, sold items will become the exclusive responsibility of the buyer. The buyer will be solely responsible for the insurance, L'Hôtel des Ventes de Neuilly assumes no liability for any damage to items which may occur after the hammer falls.

The purchased lots will be delivered to the buyer in person. Should the buyer wish to have his/her lot delivered to a third party the person must have a letter of authorization along with a photocopy of the identity card of the buyer.

Export formalities can take 2 or 3 months to process and are within buyer's province. Please contact the Hôtel des ventes de Neuilly if you need more information concerning this particular matter.

PAYMENT

We recommend that buyers pay by credit card or electronic bank transfer.

In compliance with Article L.321-14 of French commercial law, a property sold at auction can be delivered to the buyer only once the auction firm has received payment or complete guarantee of payment.

Legally accepted means of payment include:

- Cash (article L.112-6, L.112-8 and Article Article L.112-8 paragraph 2 of the Monetary and Financial Code)

· max. 1 000 €

· max. 15 000 € for private individuals who have their tax domicile abroad (upon presentation of a valid passport)

- Payment on line (max 3 000 €)

<http://www.aguttes.com/paiement/index.jsp>

- Electronic bank transfer

The exact amount of the invoice from the buyer's account and indicating the invoice number.

(Note: Bank charges are the buyer's responsibility.)

Banque de Neuflyze, 3 avenue Hoche 75008
Titulaire du compte : Claude AGUTTES SAS
Code Banque 30788 – Code guichet 00900
N° compte 02058690002 – Clé RIB 23
IBAN FR76 3078 8009 0002 0586 9000 223 –
BIC NSMBFRPPXXX

- Credit cards (except American Express and distance payment)

- Cheque (if no other means of payment is possible)

· Upon presentation of two pieces of identification

· Important: Delivery is possible after 20 days

· Cheques will be deposited immediately. No delays will be accepted.

· Payment with foreign cheques will not be accepted.

PAYMENT DEFAULT

In the event of late payment on winning bids SAS CLAUDE AGUTTES will claim the legal rate of interest, plus five percent. A minimum fee of €500 will also be due for any other costs incurred by reason of default, including the following in the case of resale on false bidding:

- The difference between the price at which the lot was auctioned and the price obtained at its resale;

- The costs incurred by new auctioning.

LAW AND JURISDICTION

In accordance with the law, it is added that all actions in public liability instituted on the occasion of valuation and of voluntary and court-ordered auction sales are barred at the end of five years from the hammer price or valuation. These Conditions of purchase are governed by French law exclusively. Any dispute relating to their existence, their validity and their binding effect on any bidder or buyer shall be submitted to the exclusive jurisdiction of the Courts of France.

STOCKAGE ET DÉLIVRANCE DES LOTS

Les lots seront conservés gracieusement à l'Hôtel des Ventes de Neuilly du mardi 13 au lundi 19 novembre 2018 à 11h. À partir du mardi 20 novembre, les lots seront envoyés au garde meuble VULCAN qui sera chargé de la délivrance.

VULCAN
135 Rue du Fossé Blanc
92230 GENNEVILLIERS
Du lundi au jeudi de 9h00 à 12h30 et de 13h30 à 17h
Le vendredi de 9h à 12h30 et de 13h30 à 16h

Contact : Marianne Soussy
marianne.soussy@vulcan-france.com
Tél : +33(0)1 41 47 94 17 - Fax :+33(0)1 41 47 94 01

Condition de stockage
Les achats bénéficient d'une gratuité d'entreposage jusqu'au mercredi 4 juillet 2018.

Frais de mise à disposition des lots après la période de gratuité :

Des frais de déstockage, manutention et de mise à disposition seront facturés à l'enlèvement des lots chez Vulcan au prix de 80€ TTC par lot.

- Jusqu'au 75^{ème} jour, des frais de stockage seront facturés aux acheteurs à raison de 50.00€ TTC par lot et par semaine. Toute semaine entamée est due.
- A l'issue des 75 jours, le stockage fera l'objet d'un contrat de Garde Meubles entre l'acheteur et Vulcan Fret Service. Les frais de stockage seront alors de 85.00€ HT par lot et par mois. Tout mois commencé est dû.

Aucune livraison ne pourra intervenir sans le règlement complet des frais de mise à disposition et de stockage.

STORAGE AND COLLECTION OF PURCHASES

All lots will be kept free of charge in the Hotel des Ventes de Neuilly from Tuesday 13th November 2018 to Monday 19th November 2018, 11 am.

As of Tuesday 20th November, all lots will be transferred to VULCAN storage services, in charge of delivery.

VULCAN
135 Rue du Fossé Blanc
92230 GENNEVILLIERS
Monday to Thursday from 9 am to 12:30 and 1:30 to 5 pm
Friday from 9 am to 12:30 and from 1:30 to 4 pm

Contact : Marianne Soussy
marianne.soussy@vulcan-france.com
Tél : +33(0)1 41 47 94 17 - Fax :+33(0)1 41 47 94 01

Storage conditions
Storage is free of charge until Thursday 21st June 2018.

Costs will be charged by Vulcan storage services:

- Costs of storage: 80 € including VAT per lot.
- Costs will be charged to buyers at a rate of € 50.00 including VAT per lot and per week. Each started week is due..

After the 75th day of storage :

Storage will therefore be a contract between the buyer and Vulcan Storage Services
Storage costs will be 85.00 € per lot and per month. Each started month is due.

No delivery can be made without full payment of fees for the provision and storage.

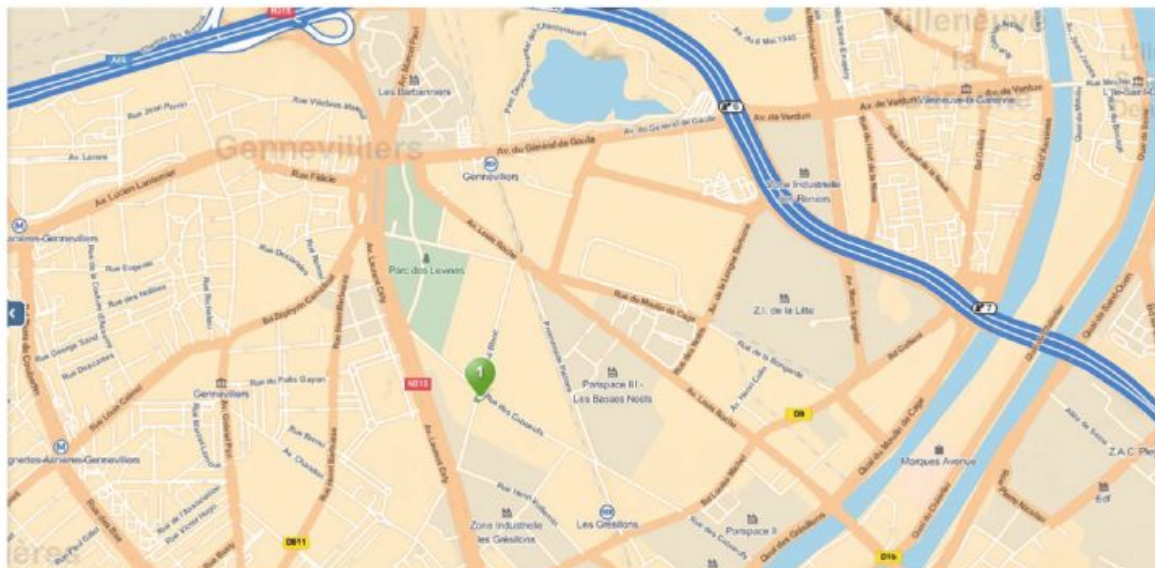



**TABLEAUX
& DESSINS ANCIENS**

11 décembre 2018

JEAN-BAPTISTE-MARIE PIERRE
Projet de plafond, adjudgé 220 520 € TTC

ARTS
CLASSIQUES

2 ventes
en préparation

**MOBILIER
& OBJETS D'ART**

18 décembre 2018

Rare pendule dite squelette
signée Ridel à Paris, adjudgée 37 700 € TTC

Expertises gratuites & confidentielles

Séverine Luneau, commissaire-priseur
01 41 92 06 46 • luneau@aguttes.com

BIJOUX & PERLES FINES

Ventes en préparation
Décembre 2018
Neuilly-sur-Seine
Lyon-Brotteaux

Nous recherchons des lots pour ces ventes
Expertises gratuites sur photos ou sur rendez-vous

Expert
Philippine Dupré la Tour
+33 1 41 92 06 42
duprelatour@aguttes.com

Contact Lyon
Agathe Thomas
+33 4 37 24 24 29



IMPRESSIONNISTES & MODERNES

4 VENTES PAR AN

Ventes en préparation

Décembre 2018

Mars 2019

Drouot



EUGÈNE BOUDIN (1824-1898) *Trois mats dans le bassin de Deauville*, 1880. 25 x 36 cm. Vendu le 25 juin 2018

Nous recherchons des lots pour cette vente
Expertises gratuites sur photos ou sur rendez-vous

Charlotte Reynier-Aguttes
+ 33 1 41 92 06 49 • reynier@aguttes.com
Contact Lyon : Valérienne Pace







AGUTTES

Hôtel des Ventes de Neuilly - 164 bis, av Ch. de Gaulle - 92200 Neuilly-sur-Seine - Tél. : 01 47 45 55 55
Hôtel des Ventes de Lyon-Brotteaux - 13 bis, place Jules Ferry - 69006 Lyon - Tél. : 04 37 24 24 24