



Die **besten Software-Lösungen** für Ihr Business.



Editorial

Einfach erfolgreich sein! Dieses Ziel verbindet Menschen, die sich für ein eigenes Unternehmen entscheiden. Denn bei aller Leidenschaft für den gewählten Beruf gilt: Unterm Strich müssen die Zahlen stimmen. Deshalb liegt gerade Kleinunternehmern und Selbstständigen viel daran, die wichtigsten Abläufe in ihrer Firma selbst im Griff zu behalten. Chefsache sollte dabei vor allem die Finanzverwaltung sein.

Genau an dieser Stelle setzen die kaufmännischen Software-Lösungen von Lexware an. Ganz egal, ob Sie Einsteiger, Umsteiger oder Profi sind: Bei Lexware finden Sie das passende Programm, um Ihre Ziele sicher und einfach zu erreichen.

Unsere Produktpalette deckt alle Bereiche Ihrer Finanzverwaltung ab – von Buchhaltung, Auftragsbearbeitung und Lohnabrechnung bis hin zu cleveren Branchen- und Komplettlösungen und vielem mehr. Auch für Ihre privaten Finanzen, Ihre Steuererklärung und Ihren Verein stehen zuverlässige Helfer bereit. Darüber hinaus bieten wir Ihnen mit Lexware mobile und lexoffice clevere Cloud-Lösungen an, mit denen Sie auch von unterwegs Zugriff auf Ihre geschäftlichen Finanzen haben. Ein Vorteil, der aus der modernen Arbeitswelt nicht mehr wegzudenken ist.

Übrigens: Auch das neue, transparente Preismodell passt sich Ihren Bedürfnissen perfekt an. Denn bei Lexware gibt es zukünftig keine Updates mehr. Ab sofort gilt: Mit dem Erwerb einer Vollversion erhalten Sie 365 Tage lang alle Programm-Aktualisierungen kostenlos. Anschließend entscheiden Sie ganz flexibel, ob Sie eine weitere 365-Tage-Version Ihrer Software erwerben möchten.

Ich wünsche Ihnen viel Spaß beim Auswählen Ihrer Wunsch-Software. Ihr Fachhändler berät Sie gerne!

Ihr Mirza Hayit
Geschäftsführer Vertrieb
Haufe-Lexware Services GmbH & Co. KG

Haufe-Lexware Services GmbH & Co. KG
Fraunhoferstr. 5
82152 Planegg/München
Registergericht Freiburg, HRA 701738

Programmübersicht Lexware

Buchhaltung · Löhne und Gehälter · Warenwirtschaft

Lexware buchhalter	Seite 4
Lexware buchhalter plus	Seite 5
Lexware buchhalter pro	
Lexware buchhalter premium	
Lexware lohn+gehalt	Seite 6
Lexware lohn+gehalt plus	Seite 7
Lexware lohn+gehalt pro	
Lexware lohn+gehalt premium	
Lexware kassenbuch	Seite 8
Lexware buchführung wissen	
Lexware lohnauskunft	Seite 9
Lexware lohn+gehalt wissen	
Lexware lohn+buchhaltung wissen	
Lexware faktura+auftrag	Seite 10
Lexware faktura+auftrag plus	Seite 11
Lexware warenwirtschaft pro	
Lexware warenwirtschaft premium	

Komplettlösungen · Branchenlösungen

Lexware financial office	Seite 12
Lexware financial office plus	Seite 13
Lexware financial office pro	
Lexware financial office premium	
Lexware büro easy start	Seite 14
Lexware büro easy	
Lexware büro easy plus	
Lexware business plus	Seite 15
Lexware business pro	
Lexware handwerk plus	Seite 16
Lexware financial office plus handwerk	

Lexware handwerk premium	Seite 17
Lexware financial office premium handwerk	
Lexware warenwirtschaft premium handel	Seite 18
Lexware financial office premium handel	
Lexware hausverwalter	Seite 19
Lexware hausverwalter plus	
QuickImmobilie Start	Seite 20
QuickImmobilie Standard	
QuickImmobilie Plus	
QuickVerein	Seite 21
QuickVerein Plus	
Lexware vereinsverwaltung	Seite 22
Lexware vereinsverwaltung premium	

Anlagenverwaltung · Personal · Kundenmanagement

Lexware fehlzeiten	Seite 23
Lexware fehlzeiten pro	
Lexware reisekosten	Seite 24
Lexware reisekosten plus	
Lexware reisekosten pro	
Lexware anlagenverwaltung	Seite 25
Lexware anlagenverwaltung pro	
Lexware kundenmanager	Seite 26
Lexware kundenmanager pro	

Steuer · Finanzen

TAXMAN	Seite 27
TAXMAN für Rentner & Pensionäre	
TAXMAN für Vermieter	
QuickSteuer	Seite 28
QuickSteuer Deluxe	

Quicken Vorteilsedition	Seite 29
Quicken Deluxe Vorteilsedition	
Produktvergleich buchhalter	Seite 30/31
Produktvergleich lohn+gehalt	
Produktvergleich faktura+auftrag	Seite 32/33
Produktvergleich büro easy	
Programmübersicht	Seite 34/35
Upgrademöglichkeiten	Seite 36
Leistungsbeweis	Seite 37
Systemvoraussetzungen	



Lexware buchhalter

Preis: € 169,90 zzgl. MwSt. (€ 202,18 inkl. MwSt.)
365-Tage Aktualitätsgarantie (alle Updates inklusive)

Die einfache und sichere Buchhaltung

Lexware buchhalter

Lexware buchhalter macht das Buchen leicht. Egal, ob Sie eine Einnahmen-Überschuss-Rechnung erstellen oder zur doppelten Buchführung verpflichtet sind. Dank der übersichtlichen Oberfläche finden Sie sich mühelos zurecht. Zahlreiche Hilfs-Assistenten führen Sie Schritt für Schritt durch jeden Arbeitsvorgang.

- ▶ Einnahmen-Überschuss-Rechnung
- ▶ Doppelte Buchführung mit Jahresabschluss (Bilanz und GuV) inkl. E-Bilanz
- ▶ Aktuelle ELSTER-Version inkl. der jeweils gültigen amtlichen Steuer-Formulare
- ▶ Verschiedene Schnittstellen (ASCII csv, KNE) z. B. für den Datenaustausch mit dem Steuerberater

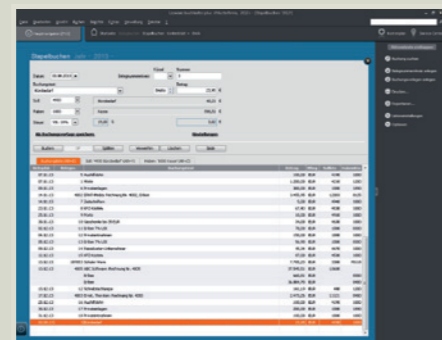

Einfaches Buchen mit hilfreichen Buchungsvorschlägen.

- ▶ Umfassende Berichte und Auswertungen
- ▶ Für bis zu 10.000 Buchungen pro Jahr
- ▶ Große Auswahl an Kontenrahmen (z. B. SKR03, SKR04, DATEV-kompatibel)
- ▶ Umsatzsteuer-Voranmeldung inkl. Dauerfristverlängerung
- ▶ Anlage EÜR
- ▶ E-Bilanz erstellen und elektronisch übermitteln inkl. der aktuellen Taxonomie
- ▶ Integriertes Lexware online-banking: Überweisungen und Lastschriftinzug mit automatischer Verbuchung - im SEPA-Format inkl. XML-Schnittstelle

und vieles mehr!

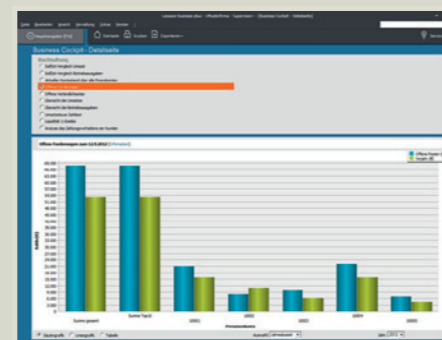

Business-Cockpit: umfangreiche und informative Auswertungen, auch grafisch.



Lexware buchhalter plus

Die umfassende und sichere Buchhaltung

- ▶ Alle Leistungen von Lexware buchhalter
- ▶ Integriertes Kassenbuch inkl. Quittungsdruck
- ▶ DATEV-Kontenzuordnungsmodul
- ▶ Mobil-Modus (eingeschränkte Installation auf Zweitrechner)
- ▶ Das Lexware info center liefert automatisch alle Neuigkeiten zum Programm

Lexware buchhalter plus

Preis: € 229,90 zzgl. MwSt. (€ 273,58 inkl. MwSt.)
365-Tage Aktualitätsgarantie (alle Updates inklusive)



Lexware buchhalter pro

Die anspruchsvolle Software für Profis

- ▶ Alle Leistungen von Lexware buchhalter plus
- ▶ Client-/Server-Lösung inkl. 3 Arbeitsplätze – Erweiterung durch Zusatzlizenzen möglich
- ▶ Empfohlen für bis zu 100.000 Buchungen pro Jahr
- ▶ Verbuchung EG-Erwerb
- ▶ Zusammenfassende Meldung
- ▶ 13. und 14. Buchungsperiode z. B. zur Nutzung für Steuer- und handelsrechtliche Abgrenzungen
- ▶ Rechte- und Benutzerverwaltung inkl. Passwortschutz
- ▶ Geeignet zur Verwaltung mehrerer Firmen

Lexware buchhalter pro

Preis: € 499,90 zzgl. MwSt. (€ 594,88 inkl. MwSt.)
365-Tage Aktualitätsgarantie (alle Updates inklusive)



Lexware buchhalter premium

Buchhaltung und Anlagenverwaltung in einem Paket

- ▶ Alle Leistungen von Lexware buchhalter pro
- ▶ Client-/Server-Lösung inkl. 5 Arbeitsplätze – Erweiterung durch Zusatzlizenzen möglich
- ▶ Einzelmandantensicherung
- ▶ Inklusive Lexware anlagenverwaltung – professionelle Verwaltung aller Anlagegüter
 - Berechnung der gängigen Abschreibungen
 - Erstellung von AfA-Plänen und AfA Vorschau für 5 oder 20 Jahre
 - Sofortabschreibung GWG inkl. Sammelpostenbewertung
 - Druck von Inventaretiketten
 - Anlagenscan zur einfachen Durchführung der Inventur

Lexware buchhalter premium

Preis: € 579,90 zzgl. MwSt. (€ 690,08 inkl. MwSt.)
365-Tage Aktualitätsgarantie (alle Updates inklusive)



Lexware lohn+gehalt

Preis: € 249,90 zzgl. MwSt. (€ 297,38 inkl. MwSt.)
365-Tage Aktualitätsgarantie (alle Updates inklusive)

Löhne und Gehälter zuverlässig abrechnen

Lexware lohn+gehalt

Einfach, sicher und kostengünstig – so erledigen Sie künftig Ihre Lohn- und Gehaltsabrechnungen. Zahlreiche Hilfsassistenten und die Schritt-für-Schritt-Anleitung machen eine korrekte Abrechnung zum Kinderspiel. Regelmäßige gesetzliche Aktualisierungen helfen Ihnen, alle Dokumente für Finanzamt und Krankenkassen korrekt zu erstellen. Und dank regelmäßiger Programm-Aktualisierungen sind Sie rechtlich immer auf der sicheren Seite.

- ▶ Lohn- und Gehaltsabrechnung, laufzeitbeschränkt bis zum Inkrafttreten neuer gesetzlicher Regelungen, notwendige Aktualisierungen innerhalb von 365 Tagen im Preis inklusive
- ▶ Empfohlen für die Abrechnung von bis zu 50 Mitarbeitern
- ▶ Ausgezeichnet mit dem GKV-Zertifikat im Namen der Spitzenverbände der gesetzlichen Krankenkassen
- ▶ Mini-Jobs und Gleitzone im Niedriglohnbereich

Leistungsübersicht	Leistung	Beitrag	Bezug
0000 Lohn			5.100,00 €
0001 Zuschlag			0,00 €
0002 Auszubildendenvergütung			0,00 €
0004 Ausfiktive (Pensions)			0,00 €
0005 Ausfiktive (Renten)			0,00 €
0006 Ausfiktive (Krankentagegeld)			0,00 €
0008 Krankentagegeld			0,00 €
0007 Lohnfortzahlung Krank.			0,00 €
0008 Lohnfortzahlung Unfall			0,00 €
0009 Überstunden			0,00 €
0010 Überstundenvergütung			0,00 €
0011 Mehrlohn			0,00 €
0012 Mehrlohn (20%) auswärts			0,00 €
0013 Mehrlohn (30%) auswärts			0,00 €
0014 Urlaubsgeld			0,00 €
0015 Urlaubsgeld			0,00 €
0016 Prämien			0,00 €
0017 Prämien			0,00 €
0018 Zuschläge			0,00 €

Übersichtliche Darstellung der verschiedenen Bezüge eines Mitarbeiters in der Jahresübersicht.

- ▶ Geringverdiener, Mehrfachbeschäftigte
- ▶ Komfortabler Assistent zur Berechnung der gängigsten Formen betrieblicher Altersvorsorge (Direktversicherung, Pensionsfonds, Riester-Rente usw.)
- ▶ Inklusive Lexware dakota¹ zur Datenübermittlung der Beitragsnachweise, Beitragserhebungen für Versorgungswerke und Sozialversicherungsmeldungen (inkl. Sofortmeldungen, Meldungen bei Mehrfachbeschäftigungen) an die Sozialversicherungsträger
- ▶ Lohnsteuerbescheinigungen und Lohnsteueranmeldung online (per integriertem ELSTER-Modul)¹
- ▶ Integriertes Lexware online-banking für Überweisungen – im SEPA-Format inkl. XML-Schnittstelle¹

und vieles mehr!

¹ Diese Funktion ist nur lauffähig mit der jeweils aktuellen Version.

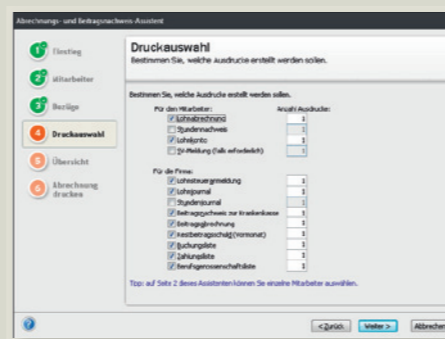

Einfache und übersichtliche Druckauswahl im zentralen Abrechnungs- und Beitragsnachweis-Assistent.



Lexware lohn+gehalt plus

Lohn- und Gehaltsabrechnung mit dem Plus an Leistung

- ▶ Alle Leistungen von Lexware lohn+gehalt
- ▶ Maschinelles Bescheinigungswesen (Erstellung von diversen Bescheinigungen für Ämter, Krankenkassen und Behörden, wie z. B. Verdienstbescheinigungen)
- ▶ Abrechnung von Kurzarbeit
- ▶ Mobil-Modus (eingeschränkte Zusatzinstallation auf dem Zweitrechner)

Lexware lohn+gehalt plus

Preis: € 349,90 zzgl. MwSt. (€ 416,38 inkl. MwSt.)
365-Tage Aktualitätsgarantie (alle Updates inklusive)



Lexware lohn+gehalt pro

Alle Löhne und Gehälter professionell abrechnen

- ▶ Alle Leistungen von Lexware lohn+gehalt plus
- ▶ Client-/Server-Lösung inkl. 3 Arbeitsplätze – Erweiterung durch Zusatzlizenzen möglich
- ▶ Empfohlen für die Abrechnung von bis zu 200 Mitarbeitern
- ▶ Geeignet zur Verwaltung mehrerer Firmen
- ▶ Benutzer- und Rechteverwaltung inkl. Passwortschutz
- ▶ Schwerbehindertenverwaltung
- ▶ Mitarbeiterbezogene Kostenstellenaufteilung

Lexware lohn+gehalt pro

Preis: € 649,90 zzgl. MwSt. (€ 773,38 inkl. MwSt.)
365-Tage Aktualitätsgarantie (alle Updates inklusive)



Lexware lohn+gehalt premium

Lohnabrechnung, Fehlzeitenverwaltung und Reisekosten in einem Paket

- ▶ Alle Leistungen von Lexware lohn+gehalt pro
- ▶ Client-/Server-Lösung inkl. 5 Arbeitsplätze – Erweiterung durch Zusatzlizenzen möglich
- ▶ Inklusive Lexware lohn+gehalt – schnelle Berechnung von Löhnen und Gehältern (brutto – netto)
- ▶ Inklusive Lexware reisekosten – komplette Reisekostenabrechnung für In- und Ausland (inkl. Online-Routenplaner)
- ▶ Inklusive Lexware fehlzeiten – professionelle Urlaubsplanung und Fehlzeitenverwaltung
- ▶ Zentrale Verwaltung von Firmen-, Benutzer- und Mitarbeiterstammdaten
- ▶ Datenabgleich zwischen den Applikationen

Lexware lohn+gehalt premium

Preis: € 869,90 zzgl. MwSt. (€ 1.035,18 inkl. MwSt.)
365-Tage Aktualitätsgarantie (alle Updates inklusive)

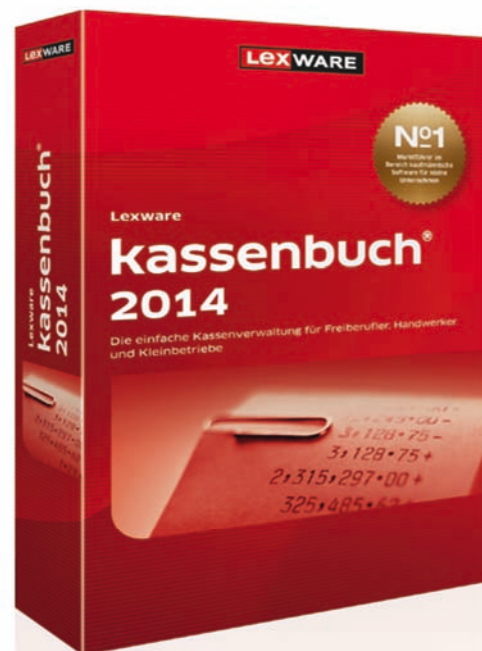

Lexware kassenbuch Kassenverwaltung – einfach und korrekt

Mit Lexware kassenbuch haben Sie immer den perfekten Überblick über Ihre Kasse – und das für bis zu fünf Firmen. Ob Portoausgabe oder Bareinzahlung – mit dieser Software wird jede Buchung automatisch erfasst und angezeigt. Genauso schnell übertragen Sie wichtige Daten per Schnittstelle ins System oder in Ihre Buchhaltung, z. B. Lexware buchhalter. Wichtige Dokumente wie Kassenblatt, Buchungsliste oder Kassenprüfprotokoll stehen per Mausklick zur Verfügung.

- ▶ Mehrkassenfähig
- ▶ Kontenrahmen SKR 03 und 04 sowie weitere Kontenrahmen, DATEV-kompatibel
- ▶ Kontenplan mit Verzeichnisbaum beliebig änder- und erweiterbar
- ▶ Belegerfassungsmaske, Dialogerfassungsmaske
- ▶ Schnellerfassungsmaske (individuell konfigurierbar)
- ▶ Wiederkehrende Buchungen speicherbar
- ▶ Fehlbetragskontrollen und Korrekturbuchungen
- ▶ Buchungsliste, Kassenprüfprotokoll und Kassensturz
- ▶ Quittungsdruck mit Adressübernahme

und vieles mehr!

Lexware kassenbuch

Preis: € 50,34 zzgl. MwSt. (€ 59,90 inkl. MwSt.)

Update: € 41,93 zzgl. MwSt. (€ 49,90 inkl. MwSt.)



Lexware buchführung wissen Konzentrierte Buchführungs-Power

Praxiswissen in Sekundenschnelle! Lexware buchführung wissen liefert wertvolles Know-how, um sicher zu buchen, erfolgreich zu bilanzieren und Steuern zu sparen. Ob geringwertige Wirtschaftsgüter, Reisekosten, Abschreibungen oder Jahresabschlussarbeiten – diese Lösung führt Sie kompetent und sicher durch alle Buchführungsfragen. Praktische Arbeitshilfen und Rechner inklusive.

Ihr Vorteil: Das gesamte Know-how steht Ihnen jederzeit online zur Verfügung und ist immer auf dem neuesten Stand.

- ▶ Aktuelle Informationen, Praxisbeispiele und Tipps zu allen Themen rund um die Buchführung
- ▶ Alles zum richtigen Buchen und Kontieren
- ▶ Komplettes Kontierungs-ABC
- ▶ Zahlreiche Buchungssätze mit Beispielen sowie alle Kontennummern der wichtigsten Kontenrahmen
- ▶ Direkt einsetzbare Arbeitshilfen in Form von Formularen, Checklisten, Tabellen, Rechnern oder Mustertexten, z. B.: AfA-Tabellen und Geschäftswagen-Rechner

und vieles mehr!

Lexware buchführung wissen

Jahresbezugspreis: € 166,39 zzgl. MwSt.

(€ 198,00 inkl. MwSt.)

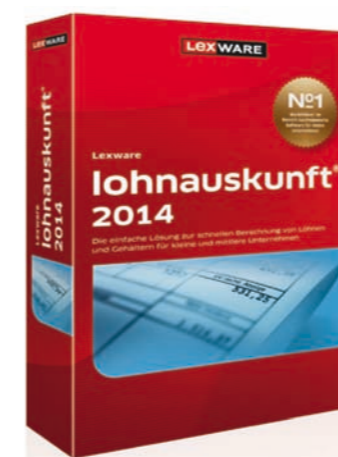

Lexware lohnauskunft Lohn- und Gehaltsauskunft im Handumdrehen

Mit Lexware lohnauskunft werden selbst komplexe Sachverhalte anschaulich und leicht verständlich dargestellt: von der Brutto- oder Nettolohn-Berechnung über die Berechnung von Einmalbezügen und Abfindungen, die Bestellung eines Dienstfahrzeuges, die verschiedenen Varianten einer Direktversicherung bis hin zur Ermittlung der günstigsten Steuerklassen-Kombination für Ehegatten.

- ▶ Berechnung von Netto- und Bruttogehältern, Abzügen und Gesamtkosten sowie von geringfügigen Beschäftigten
- ▶ Berechnung von Einmalbezügen, Abfindungen, Direktversicherungen, Dienstwagen, geldwerten Vorteilen sowie steuerfreien Be- und Abzügen - netto und brutto
- ▶ Optional auch als Netzwerkversion erhältlich

und vieles mehr!

Lexware lohnauskunft

Preis: € 59,90 zzgl. MwSt. (€ 71,28 inkl. MwSt.)

Update: € 49,90 zzgl. MwSt. (€ 59,38 inkl. MwSt.)



Lexware lohn+gehalt wissen Die clevere Online-Lösung für Ihre Lohn- und Gehaltsabrechnung

Fachwissen per Mausklick! Diese Know-how-Lösung ist die ideale Ergänzung zu Ihrer Lohn- und Gehaltssoftware. Profitieren Sie von der einzigartigen Kombination aus aktuellen Informationen, praktischen Arbeitshilfen sowie zahlreichen Praxisbeispielen.

- ▶ Themen A-Z mit zahlreichen Stichwörtern und praktischer Suchfunktion
- ▶ Praktische Arbeitshilfen, wie Entgelt-ABC, Musterverträge
- ▶ Berechnungsprogramme, z. B. zur Ermittlung von Mutterschutzfristen und Minijob-Pauschalabgaben
- ▶ Umfassende Fachbeiträge zu den Bereichen Lohnsteuer und Sozialversicherung

und vieles mehr!

Lexware lohn+gehalt wissen

Jahresbezugspreis: € 166,39 zzgl. MwSt.

(€ 198,00 inkl. MwSt.)



Lexware lohn+buchhaltung wissen Das gesamte Wissen für Lohn- und Buchhaltungsbüros

Ob Entgeltabrechnung, Rechnungswesen, betriebswirtschaftliche Beratung oder Betriebsführung – Lexware lohn+buchhaltung wissen ist speziell auf Lohn- und Buchhaltungsbüros zugeschnitten und beantwortet alle fachlichen und unternehmerischen Fragen. Dabei wählen Sie selbst, in welcher Form Sie von den umfassenden Leistungen profitieren möchten.

- ▶ Buchführung und Bilanzierung, z. B. Bewirtungskosten, Abschreibungen, Rückstellungen, Jahresabschluss
- ▶ Betriebliche und private Steuern, z. B. Umsatzsteuer, Körperschaftsteuer, Gewerbesteuer, Einkommensteuer
- ▶ Entgeltabrechnung, z. B. laufende Lohnabrechnung, Einmalzahlungen, SV-Meldungen, Umlagen, Reisekosten, Minijobs, Mandantengewinnung und Marketing

und vieles mehr!

Lexware lohn+buchhaltung wissen

Jahresbezugspreis: € 234,45 zzgl. MwSt.

(€ 279,00 inkl. MwSt.)



Lexware faktura+auftrag
 Preis: € 109,90 zzgl. MwSt. (€ 130,78 inkl. MwSt.)
 365-Tage Aktualitätsgarantie (alle Updates inklusive)

Aufträge einfach **clever** verwalten

Lexware faktura+auftrag

Mit Lexware faktura+auftrag erledigen Sie Ihre täglichen Aufgaben, wie das Erstellen von Angeboten und Rechnungen, schnell und zuverlässig. Dank der perfekten Verknüpfung von Stammdaten mit allen wichtigen Funktionen des Programms gelingt es Ihnen, zeitraubende Abläufe zu beschleunigen, z. B. bei der Auftragsfassung: Sind Kunden- oder Artikeldaten einmal eingegeben, sind diese automatisch in allen Auftragsarten verfügbar.

- ▶ Alle Belege vom Angebot bis zur Rechnung, Gutschrift und Sammelrechnung
- ▶ Übersichtliche Kundenmappe mit allen relevanten Kundendaten- und vorgängen
- ▶ Artikel- und Warengruppenverwaltung
- ▶ Mobiler Zugriff auf Kunden-, Artikel- und Belegdaten über Lexware mobile¹

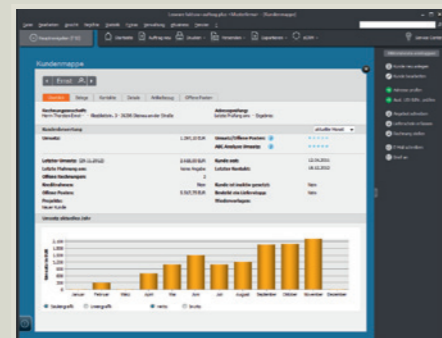

360-Grad-Sicht auf den Kunden. Die Kundenmappe bietet eine schnelle und übersichtliche Kundenverwaltung.

- ▶ Berichts- und Auswertungszentrale
- ▶ Wiederkehrende Rechnungen/Aboaufträge
- ▶ Bestellwesen inkl. Lagerhaltung und Inventur
- ▶ 3-stufiges Mahnwesen mit Verzugszinsberechnung
- ▶ Datenaustausch mit Steuerberater oder Finanzbuchhaltung (per DATEV-Schnittstelle)
- ▶ Anbindung an Microsoft-Office®
- ▶ Erweiterung um eigene manuelle Positionsarten, z. B. für Alternativpositionen
- ▶ Anbindung an den Online-Frankierservice¹ „Internetmarke“ der Deutsche Post AG
- ▶ Integriertes Lexware online-banking für Überweisungen und Lastschriften im SEPA-Format inkl. XML-Schnittstelle für den Datenexport in Online-Banking-Systeme

und vieles mehr!

¹ Diese Funktion ist nur lauffähig mit der jeweils aktuellen Version.

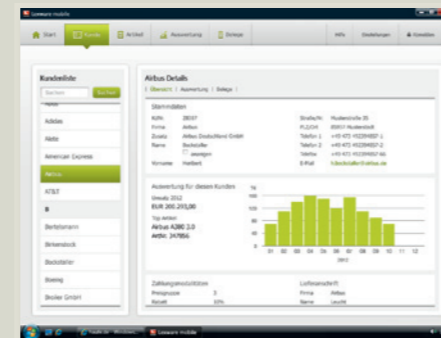

Mit Lexware mobile haben Sie auch von unterwegs jederzeit Zugriff auf die wichtigsten Daten aus Ihrem Programm (z. B. über Smartphones oder Laptops).



Lexware faktura+auftrag plus Auftragsverwaltung mit einem Plus an Leistung

- ▶ Alle Leistungen von Lexware faktura+auftrag
- ▶ DATANORM-Module 4.0 und 5.0 für den Artikeldatenaustausch
- ▶ Formelverwaltung und Formeleditor zur Berechnung von Positionsmengen
- ▶ Mobil-Modus (eingeschränkte Zusatzinstallation auf Zweit-rechner)
- ▶ Standardisierte eShop-Schnittstelle

Lexware faktura+auftrag plus
 Preis: € 169,90 zzgl. MwSt. (€ 202,18 inkl. MwSt.)
 365-Tage Aktualitätsgarantie (alle Updates inklusive)



Lexware warenwirtschaft pro Vom Einkauf bis zum Verkauf besser wirtschaften

- ▶ Alle Leistungen von Lexware faktura+auftrag plus
- ▶ Client-/Server-Lösung inkl. 3 Arbeitsplätze – Erweiterung durch Zusatzlizenzen möglich
- ▶ Beliebig viele Lieferadressen
- ▶ SQL-Datenbank von Sybase
- ▶ Geeignet zur Verwaltung mehrerer Firmen
- ▶ Rechte- und Benutzerverwaltung inkl. Passwortschutz

Lexware warenwirtschaft pro
 Preis: € 499,90 zzgl. MwSt. (€ 594,88 inkl. MwSt.)
 365-Tage Aktualitätsgarantie (alle Updates inklusive)



Lexware warenwirtschaft premium Die beste Warenwirtschafts-Lösung aller Zeiten

- ▶ Alle Leistungen von Lexware warenwirtschaft pro
- ▶ Client-/Server-Lösung inkl. 5 Arbeitsplätze – Erweiterung durch Zusatzlizenzen möglich
- ▶ Einzelmantantensicherung
- ▶ Integriertes Kassenmodul
- ▶ Serien- und Chargennummernverwaltung
- ▶ Vertreter-Provisionsabrechnung

Lexware warenwirtschaft premium
 Preis: € 579,90 zzgl. MwSt. (€ 690,08 inkl. MwSt.)
 365-Tage Aktualitätsgarantie (alle Updates inklusive)

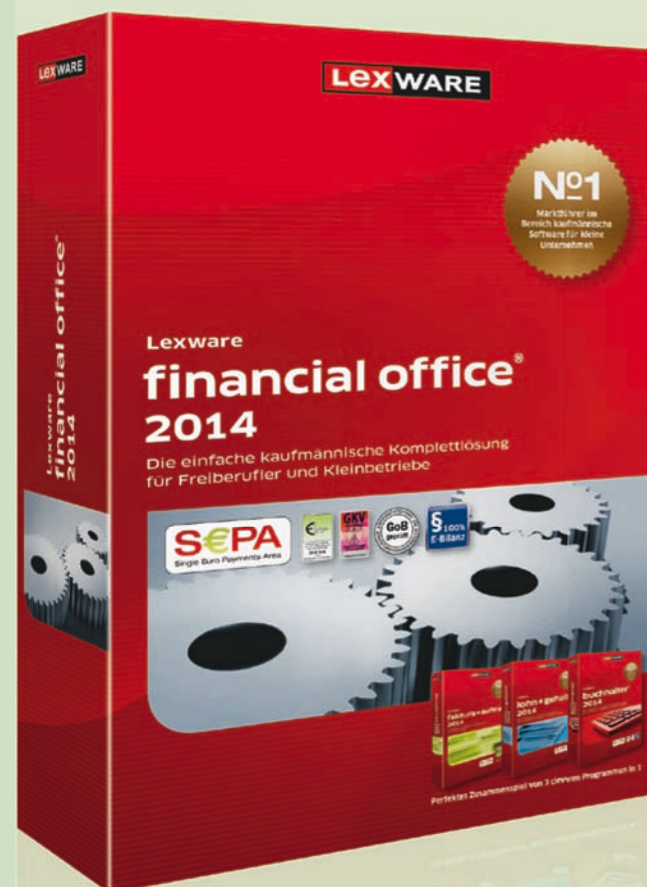

Lexware financial office

Preis: € 359,90 zzgl. MwSt. (€ 428,28 inkl. MwSt.)
365-Tage Aktualitätsgarantie (alle Updates inklusive)

Der kaufmännische Alleskönner fürs Büro

Lexware financial office

Was es im Büro auch zu tun gibt, mit Lexware financial office erledigen Sie alles schnell, einfach und sicher. Dieser kaufmännische Alleskönner macht Buchungen, schreibt Rechnungen, bearbeitet Aufträge, rechnet Löhne und Gehälter ab, koordiniert Termine und vieles mehr. Denn hier stecken gleich drei Programme in einem: Lexware buchhalter, Lexware faktura+auftrag und Lexware lohn+gehalt. Damit macht Ihnen in Sachen Büroarbeit niemand mehr etwas vor.

- ▶ Alle Leistungen von Lexware buchhalter
- ▶ Alle Leistungen von Lexware lohn+gehalt
- ▶ Alle Leistungen von Lexware faktura+auftrag

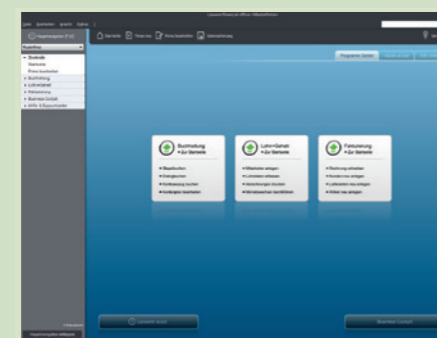

Zugriff auf die drei Programmmodule Buchhaltung, Fakturierung und Lohn + Gehalt direkt über die Startseite.

- ▶ Datenaustausch mit Steuerberater (per DATEV-Schnittstelle) oder Finanzbuchhaltung
- ▶ Schnittstelle zu Lexware eCRM¹ - das clevere Online-Kundenmanagement für kleine und mittlere Unternehmen
- ▶ Anbindung an Lexware eService personal¹ (u. a. Fachnachrichten und aktuelle Krankenkassendaten v. a. aktuelle Umlagesätze)
- ▶ Schnittstelle zu Datensicherung online¹
- ▶ Benutzerverwaltung inkl. Passwortschutz
- ▶ Anbindung an MS® Office

und vieles mehr!

¹ Diese Funktion ist nur lauffähig mit der jeweils aktuellen Version.

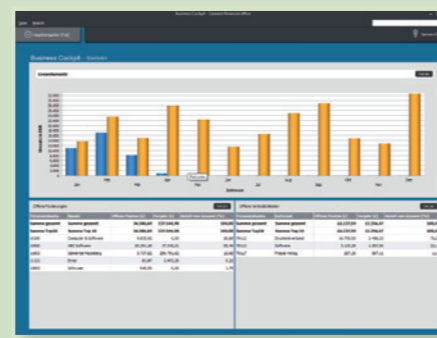

Auswertungen zu allen wichtigen Bereichen im Business-Cockpit – natürlich auch grafisch.



Lexware financial office plus

Das kaufmännische Komplett-Paket mit dem Leistungs-Plus

- ▶ Alle Leistungen von Lexware financial office
- ▶ Integriertes Kassenbuch inkl. Quittungsdruck
- ▶ DATEV-Kontenzuordnungsmodul
- ▶ Maschinelles Bescheinigungswesen (u. a. Verdienstbescheinigung)
- ▶ Abrechnung von Kurzarbeit
- ▶ Formelverwaltung und Formeleditor zur Berechnung von Positionsmengen
- ▶ Mobil-Modus (eingeschränkte Zusatzinstallation auf Zweitrechner)
- ▶ Umsatzsteuer-Jahreserklärung per ELSTER¹
- ▶ Datannorm-Module 4.0 und 5.0 für den Artikeldatenaustausch

Lexware financial office plus

Preis: € 499,90 zzgl. MwSt. (€ 594,88 inkl. MwSt.)
365-Tage Aktualitätsgarantie (alle Updates inklusive)

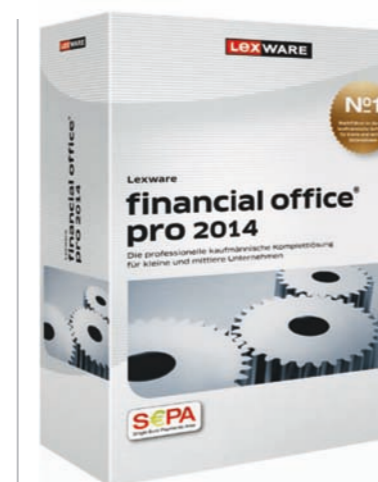

Lexware financial office pro

Vier zuverlässige Profis in einem Paket

- ▶ Enthält Lexware buchhalter pro, Lexware warenwirtschaft pro, Lexware lohn+gehalt pro und Lexware anlagenverwaltung pro
- ▶ Client-/Server-Lösung inkl. 3 Arbeitsplätze – Erweiterung durch Zusatzlizenzen möglich
- ▶ Leistungsstarke SQL-Datenbank von Sybase
- ▶ Geeignet zur Verwaltung mehrerer Firmen
- ▶ Einzelmandantensicherung

Lexware financial office pro

Preis: € 869,90 zzgl. MwSt. (€ 1.035,18 inkl. MwSt.)
365-Tage Aktualitätsgarantie (alle Updates inklusive)

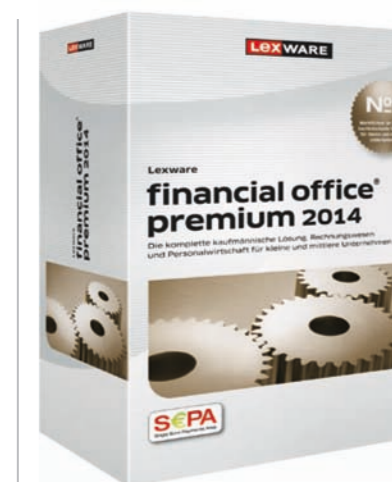

Lexware financial office premium

Das Powerpaket für Ihre Unternehmensfinanzen

- ▶ Enthält Lexware warenwirtschaft premium mit Funktionserweiterungen, Lexware buchhalter premium inklusive Lexware anlagenverwaltung pro, Lexware lohn+gehalt premium inklusive Lexware reisekosten pro, Lexware fehlerzeiten pro und Lexware lohnauskunft
- ▶ Client-/Server-Lösung inkl. 5 Arbeitsplätze – Erweiterung durch Zusatzlizenzen möglich

Lexware financial office premium

Preis: € 1.149,90 zzgl. MwSt. (€ 1.368,38 inkl. MwSt.)
365-Tage Aktualitätsgarantie (alle Updates inklusive)



Das einfache Start-Paket für Ihre Büroarbeit

Lexware büro easy start

Mit Lexware büro easy start kommen Einsteiger und Gründer schnell ans Ziel: Rechnungen und Angebote schreiben, Einnahmen und Ausgaben erfassen, Bankgeschäfte erledigen – alles ganz leicht und schnell erledigen! So ist der Bürokrampf schnell vom Tisch!

- ▶ Unterstützung durch Einstiegsinterview
- ▶ Geeignet für die Verwaltung mehrerer Firmen
- ▶ Erstellung von Angeboten
- ▶ Erstellung von Kundenrechnungen und Rechnungskorrekturen
- ▶ Erfassen von Lieferantenrechnungen
- ▶ Schnellbelegerfassung
- ▶ Überweisungen, SEPA-Überweisungen direkt schreiben und online abgleichen
- ▶ Integriertes Online-Banking/Internet-Banking mit Bankenübersicht
- ▶ Kontoauszüge herunterladen mit automatischem Abgleich mit Rechnungen etc.
- ▶ Chefübersicht zur aktuellen Unternehmenssituation
- ▶ Datenauswertungen zur Finanzplanung und Kontrolle
- ▶ Vollständige Buchhaltung für Freiberufler (EÜR)
- ▶ Inkl. gesetzlich vorgeschriebenem EÜR-Formular (ELSTER)

und vieles mehr!

Lexware büro easy start

Preis: € 49,90 zzgl. MwSt. (€ 59,38 inkl. MwSt.)



Lexware büro easy

Einfache Buchhaltung inklusive Kassenbuch

- ▶ Alle Leistungen von Lexware büro easy start
- ▶ Kassenbuch
- ▶ Erstellung von Bestellungen, Auftragsbestätigungen und Lieferscheinen
- ▶ Lastschriften, SEPA-Lastschriften direkt schreiben und online abgleichen
- ▶ Kreditkarten verwalten und online abgleichen
- ▶ Lexware eRechnung: Freikontingent von 50 Signaturen
- ▶ Budget- und Kassenverwaltung
- ▶ Vollständige Buchhaltung für Bilanzierer inklusive E-Bilanz
- ▶ Lagerverwaltung/Inventur
- ▶ ABC-Analyse zu Kunden, Lieferanten und Artikeln

Lexware büro easy

Preis: € 99,90 zzgl. MwSt. (€ 118,88 inkl. MwSt.)
Update: € 74,90 zzgl. MwSt. (€ 89,13 inkl. MwSt.)



Lexware büro easy plus

Einfache Buchhaltung inklusive Mitarbeiterverwaltung

- ▶ Alle Leistungen von Lexware büro easy
- ▶ Stamm- und Lohndatenverwaltung aller Mitarbeiter
- ▶ Lexware reisekosten für 3 Reisende inkl. Fahrtenbuch
- ▶ Komfortable Arbeitszeiterfassung mit Abrechnung pro Kunde
- ▶ Brutto-Netto-Gehaltsrechner zur Berechnung von Löhnen und Gehältern
- ▶ Minijob-Beitragsrechner
- ▶ Projektverwaltung und Akontorechnung
- ▶ Formular Zusammenfassende Meldung per ELSTER

Lexware büro easy plus

Preis: € 149,90 zzgl. MwSt. (€ 178,38 inkl. MwSt.)
Update: € 114,90 zzgl. MwSt. (€ 136,73 inkl. MwSt.)

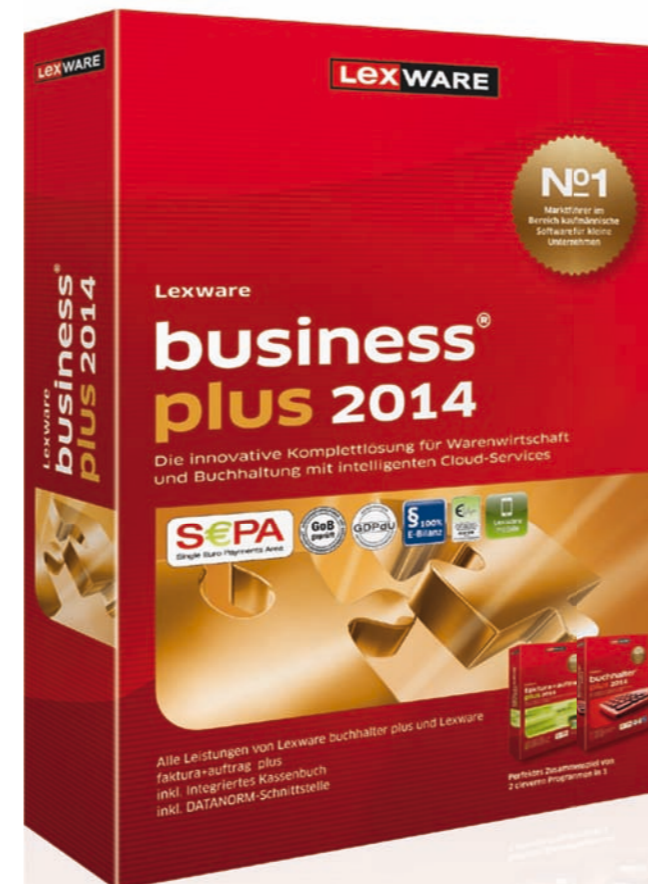

Lexware business plus

Preis: € 359,90 zzgl. MwSt. (€ 428,28 inkl. MwSt.)
365-Tage Aktualitätsgarantie (alle Updates inklusive)

Buchhaltung und Auftragsbearbeitung mit intelligenten Cloud-Services

Lexware business plus

Bei Lexware business plus arbeiten zwei Komponenten Hand in Hand: Rechnungen, Gutschriften, Angebote und Lieferscheine bearbeiten Sie schnell, sicher und bequem mit dem Auftragsmodul. Während das Buchhaltungsmodul Ihre gesamte Buchhaltung in kürzester Zeit erledigt - von der Kontoführung bis zum kompletten Jahresabschluss. Cloud-Services unterstützen Sie perfekt bei der Arbeit.

- ▶ Alle Leistungen von Lexware faktura+auftrag plus
- ▶ Alle Leistungen von Lexware buchhalter plus
- ▶ Alle wichtigen Geschäftszahlen im Überblick
- ▶ Lexware mobile¹ - Mobiler Online-Zugriff auf Ihre Daten - z. B. über Smartphones, Laptops oder Tablet-PCs
- ▶ Lexware adress check¹: Professioneller Abgleich von Adressdaten
- ▶ Lexware USt-IdNr.-Prüfung¹
- ▶ Datenorm-Module 4.0 und 5.0
- ▶ Lexware eRechnung inkl. Freikontingent¹

und vieles mehr!

¹ Diese Funktion ist nur lauffähig mit der jeweils aktuellen Version.

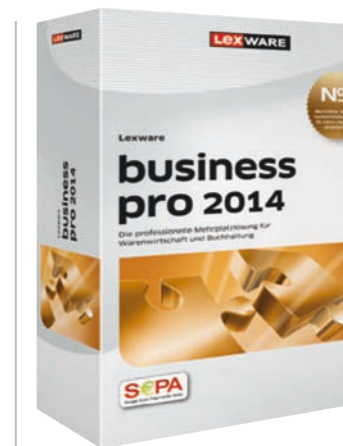

Lexware business pro

Die professionelle Mehrplatzlösung für Warenwirtschaft und Buchhaltung

- ▶ Alle Leistungen Lexware warenwirtschaft pro
- ▶ Alle Leistungen Lexware buchhalter pro
- ▶ Client-Server-Lösung inkl. 3 Arbeitsplätze - durch Zusatzlizenzen erweiterbar
- ▶ Leistungsstarke SQL-Datenbank von Sybase
- ▶ Einzelmandantensicherung
- ▶ Termin- und Aufgabenmanager

Lexware business pro

Preis: € 719,90 zzgl. MwSt. (€ 856,68 inkl. MwSt.)
365-Tage Aktualitätsgarantie (alle Updates inklusive)

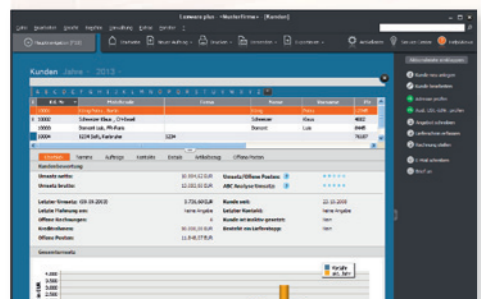

Die Kundenansicht zeigt Ihnen alle relevanten Informationen zu dem jeweiligen Kunden.

Lexware handwerk plus
 Preis: € 229,90 zzgl. MwSt. (€ 273,58 inkl. MwSt.)
 365-Tage Aktualitätsgarantie (alle Updates inklusive)

Lexware handwerk plus Auftragsverwaltung für kleine Handwerksunternehmen

Lexware handwerk plus ist als Einzelplatzversion die ideale Software für kleinere Handwerksbetriebe. Das Programm unterstützt Sie optimal beim Erstellen und Verwalten Ihrer Aufträge. Die Stammdaten für Kunden, Lieferanten und Material werden nur einmal angelegt und sind sofort überall im Programm verfügbar. So kommt richtig Tempo in den Betrieb. Ihre Projekte steuern Sie professionell mit der Projektverwaltung.

- ▶ Alle Belege vom Angebot bis zur Rechnung, Gutschrift und Sammelrechnung
- ▶ Material- und Standardleistungsverwaltung
- ▶ Übersichtliche Kunden- und Lieferantenverwaltung
- ▶ Aufmaßberechnung
- ▶ Integriertes Lexware online-banking für Überweisungen und Lastschriften im SEPA-Format inkl. XML-Schnittstelle für den Datenexport in Online-Banking-Systeme
- ▶ DATANORM-Module 4.0 und 5.0, ELDA NORM 1996 und 2000/ZVEH-Norm 1996 und 2000
- ▶ Abrechnung von Bauleistungen (§ 13b UStG) und separater Ausweis von Lohnleistungen für Handwerk- und Dienstleistungen (nach § 35a Abs. 2 S. 2 EStG)

und vieles mehr!

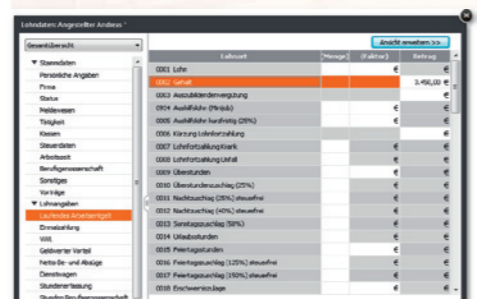

Übersichtliche Darstellung der verschiedenen Bezüge eines Mitarbeiters.

Lexware financial office plus handwerk
 Preis: € 499,90 zzgl. MwSt. (€ 594,88 inkl. MwSt.)
 365-Tage Aktualitätsgarantie (alle Updates inklusive)

Lexware financial office plus handwerk Das Komplett-Paket für kleine Handwerksunternehmen

Lexware financial office plus handwerk ist der kleine Bruder von Lexware financial office premium handwerk. Ideal, wenn nur an einem Arbeitsplatz gearbeitet wird. Das Programm unterstützt kleinere Handwerksbetriebe optimal.

- ▶ Alle Leistungen von Lexware handwerk plus
- ▶ Alle Leistungen von Lexware lohn+gehalt plus
- ▶ Alle Leistungen von Lexware buchhalter plus
- ▶ Lexware mobile¹ - Mobiler Online-Zugriff auf Ihre Daten - z. B. über Smartphones, Laptops oder Tablet-PCs
- ▶ Schnittstelle zu Lexware eCRM¹ - das clevere Online-Kundenmanagement für kleine und mittlere Unternehmen
- ▶ Anbindung an Lexware eService personal: u. a. aktuelle Krankenkassendaten und Fachnachrichten (v. a. aktuelle Umlagesätze)
- ▶ Schnittstelle zu Datensicherung online¹
- ▶ Anbindung an MS® Office
- ▶ Termin- und Aufgabenmanager
- ▶ Umfangreiche Such- und Recherchefunktionen
- ▶ Auto-Suggest Funktion im Auftragsassistenten zur schnelleren und einfacheren Bearbeitung

und vieles mehr!

¹ Diese Funktion ist nur lauffähig mit der jeweils aktuellen Version.

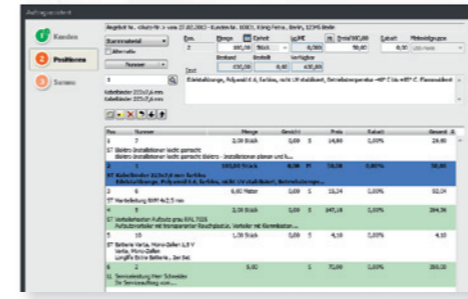

Alle Belege von Kostenvoranschlag und Angebot bis Service-, Teil- und Schlussrechnung.

Lexware handwerk premium
 Preis: € 579,90 zzgl. MwSt. (€ 690,08 inkl. MwSt.)
 365-Tage Aktualitätsgarantie (alle Updates inklusive)

Lexware handwerk premium Die beste Handwerkslösung aller Zeiten

Lexware handwerk premium packt in Ihrem Betrieb kräftig mit an. Sie bearbeiten Ausschreibungen ganz einfach, kalkulieren Angebote blitzschnell – genau wie Sie Ihre Stammdaten verwalten. So kommt richtig Tempo in den Betrieb und Sie behalten stets alle wichtigen Kennzahlen im Überblick.

- ▶ Alle Leistungen von Lexware handwerk plus: Material-, Positions-, Titel und Endpreiskalkulation mit Gewinnausweis
- ▶ Client-/Server-Lösung inkl. 5 Arbeitsplätze - erweiterbar durch Zusatzlizenzen
- ▶ Einzelmandantensicherung
- ▶ Integriertes Kassenmodul
- ▶ Rechte- und Benutzerverwaltung inkl. Passwortschutz
- ▶ Leistungsstarke SQL-Datenbank von Sybase

und vieles mehr!

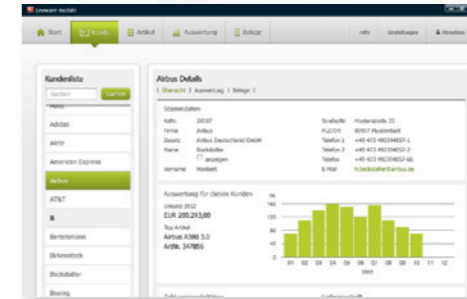

Lexware mobile.

Lexware financial office premium handwerk
 Preis: € 1.149,90 zzgl. MwSt. (€ 1.368,38 inkl. MwSt.)
 365-Tage Aktualitätsgarantie (alle Updates inklusive)

Lexware financial office premium handwerk Das Beste, was Sie für Ihren Handwerksbetrieb tun können

Mit dem netzwerkfähigen Lexware financial office premium handwerk erledigen Sie Ihre Buchhaltung von A bis Z, erfassen Sie Ihr komplettes Rechnungs-, Auftrags- und Bestellwesen, rechnen Sie Ihre Löhne und Gehälter sachgerecht und zuverlässig ab und verwalten Sie Ihre betrieblichen Anlagen komfortabel und vollständig. Die integrierten Schnittstellen GAEB sowie Elda-, ZVEH- und Danorm sorgen für einen reibungslosen Austausch von Angebots- und Materialdaten.

- ▶ Alle Leistungen von Lexware handwerk premium mit speziellen Leistungsmerkmalen für das Handwerk
- ▶ Alle Leistungen von Lexware buchhalter premium inkl. Lexware anlagenverwaltung pro
- ▶ Alle Leistungen von Lexware lohn+gehalt premium inkl. Lexware reisekosten pro, Lexware fehlzeiten pro und Lexware lohnauskunft
- ▶ Lexware mobile¹ – mobiler Online-Zugriff auf Ihre Daten, z. B. über Smartphones, Laptops oder Tablet-PCs
- ▶ Client-/Server-Lösung inkl. 5 Arbeitsplätze – Erweiterung durch Zusatzlizenzen möglich
- ▶ Geeignet zur Verwaltung mehrerer Firmen

und vieles mehr!

¹ Diese Funktion ist nur lauffähig mit der jeweils aktuellen Version.



Lexware warenwirtschaft premium handel

Das Powerpaket für Ihre Warenwirtschaft

Große Warenmengen, hohes Auftragsvolumen, große Datenmengen – für Lexware warenwirtschaft premium handel alles kein Problem. Mit dieser netzwerkfähigen Softwarelösung werden Sie ein echtes Warenwirtschaftswunder erleben. Und das von bis zu fünf Arbeitsplätzen aus gleichzeitig. Dank zahlreicher Arbeitshilfen und übersichtlicher Dialoge lenken Sie selbst große Warenströme komfortabel und sicher ans Ziel und behalten stets alle wichtigen Kennzahlen im Überblick.

- ▶ Alle Belege vom Angebot bis zur Rechnung, Gutschrift und Sammelrechnung
- ▶ Artikel-, Positions- und Angebotskalkulation mit Rohgewinnermittlung
- ▶ Serien- und Chargennummernverwaltung
- ▶ Stapelverarbeitung von Belegen
- ▶ Vertreterprovisionsabrechnung
- ▶ Integriertes Kassensystem
- ▶ Kundenstammdaten mit Zusatzfeldern Branche, Kundengruppe, Vertreter
- ▶ Lexware mobile¹: Online-Zugriff auf Warenwirtschaftsdaten, z. B. über Smartphone, Laptop oder Tablet-PC
- ▶ Client-/Server-Lösung inkl. 5 Arbeitsplätze – Erweiterung durch Zusatzlizenzen möglich

und vieles mehr!

¹ Diese Funktion ist nur lauffähig mit der jeweils aktuellen Version.

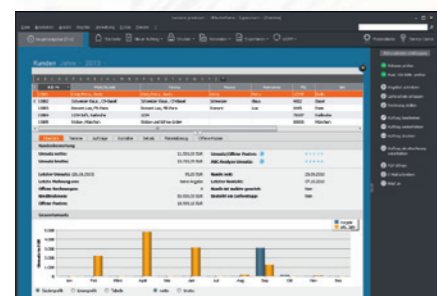

Alle relevanten Kundeninformationen auf einen Blick.

Lexware warenwirtschaft premium handel

Preis: € 579,90 zzgl. MwSt. (€ 690,08 inkl. MwSt.)
365-Tage Aktualitätsgarantie (alle Updates inklusive)



Lexware financial office premium handel

Das Powerpaket für Ihre Unternehmensfinanzen

Lexware financial office premium handel ist genau das Richtige für Sie, wenn Sie keine Kompromisse dulden. Erledigen Sie Ihre Buchhaltung von A bis Z, erfassen Sie Ihr komplettes Rechnungs-, Auftrags- und Bestellwesen, rechnen Sie Ihre Löhne und Gehälter sachgerecht und zuverlässig ab und verwalten Sie Ihre betrieblichen Anlagen komfortabel und vollständig. Ebenso dabei sind Spezial-Funktionen für Handelsunternehmen wie z. B. das Kassensystem und die Provisionsabrechnung.

- ▶ Enthält Lexware warenwirtschaft premium mit Funktionserweiterungen, Lexware buchhalter premium inklusive Lexware anlagenverwaltung pro, Lexware lohn+gehalt premium inklusive Lexware reisekosten pro, Lexware fehlzeiten pro und Lexware lohnauskunft
- ▶ Client-/Server-Lösung inkl. 5 Arbeitsplätze – Erweiterung durch Zusatzlizenzen möglich

und vieles mehr!

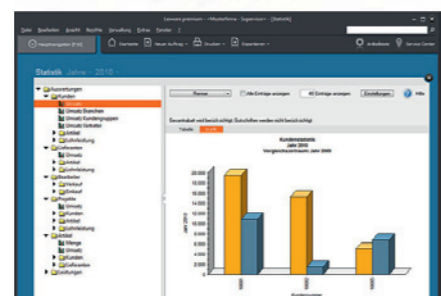

Business-Cockpit und Berichtszentrale – Kunden- und Lieferantenübersichten.

Lexware financial office premium handel

Preis: € 1.149,90 zzgl. MwSt. (€ 1.368,38 inkl. MwSt.)
365-Tage Aktualitätsgarantie (alle Updates inklusive)

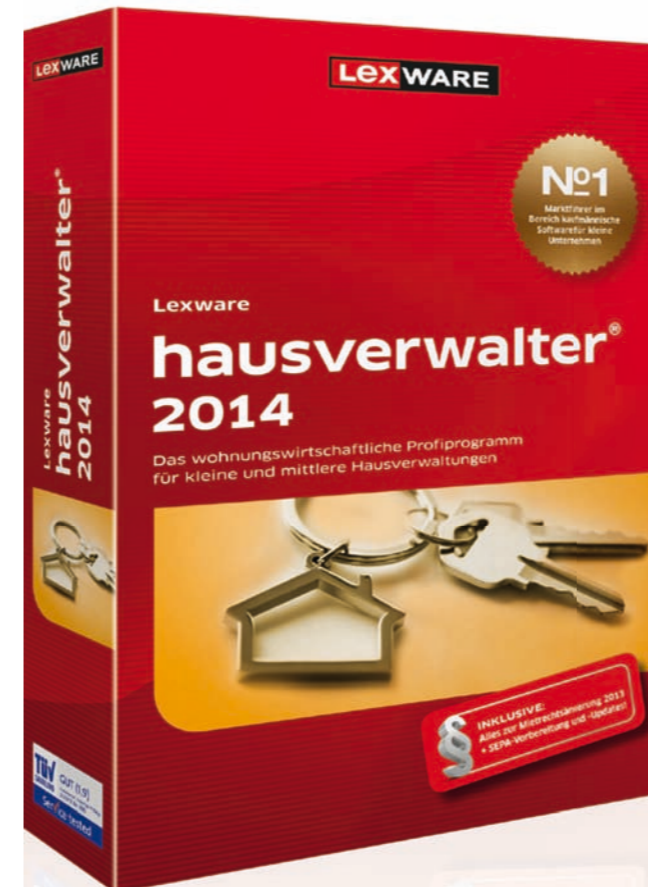

Das flexible Programm für Hausverwaltungen

Lexware hausverwalter

Das professionelle Programm für Hausverwaltungen. Mit Lexware hausverwalter erledigen Sie schnell und komfortabel die vielfältigen Aufgaben rund um Ihre Hausverwaltung. Die Software bietet alle Funktionen und Leistungen, um beliebig viele Wohnungen und Häuser mühelos zu verwalten. Die moderne Benutzeroberfläche sorgt für eine einfache Bedienung. So lösen Sie Ihre Verwalteraufgaben schneller und zuverlässiger. Das zahlt sich für Sie aus!

- ▶ Zuverlässige und komfortable Verwaltung einer unbegrenzten Anzahl von Objekten und Einheiten
- ▶ Verwaltung von Wohnungseigentum, privat und gewerblich genutzten Mietobjekten
- ▶ Einfache Adressverwaltung und bedienungsfreundliche Grunddateneingabe
- ▶ Komfortable Betriebskostenabrechnungen
- ▶ Integrierte Heizkostenabrechnung nach § 9 Heizkostenverordnung
- ▶ Buchungen, Mahnwesen und Zahlungsverkehr
- ▶ Auf Knopfdruck lassen sich die Abrechnungen und alle wichtigen Auswertungen erstellen
- ▶ Inkl. aller wichtigen SEPA-Funktionen zum SEPA-Start in 2014
- ▶ Inkl. eBook zum neuen Mietrecht 2013

und vieles mehr!

Lexware hausverwalter

Preis: € 226,81 zzgl. MwSt. (€ 269,90 inkl. MwSt.)
Update: € 167,98 zzgl. MwSt. (€ 199,90 inkl. MwSt.)



Lexware hausverwalter plus

Das Profiprogramm für Hausverwaltungen mit dem Plus an Verwalter-Know-how

- ▶ Alle Leistungen von Lexware hausverwalter
- ▶ Direktes Online-Banking über HBCI
- ▶ Direkter Online-Zugang zur "Haufe VerwalterPraxis"
- ▶ Newsletter per Post: „Der Verwalter-Brief“ 10 x im Jahr
- ▶ Komfortabler Berichts-Designer für die individuelle Anpassung von Auswertungen an eigene Bedürfnisse
- ▶ Darstellung und Ausdruck von 2D- und 3D-Geschäftsgrafiken

Lexware hausverwalter plus

Preis: € 336,05 zzgl. MwSt. (€ 399,90 inkl. MwSt.)
Update: € 252,02 zzgl. MwSt. (€ 299,90 inkl. MwSt.)



Vermietung leicht gemacht

QuickImmobilie Start

Suchen Sie auch nach einem schnellen Programm für Ihre Nebenkostenabrechnung? Auf dieser Seite erhalten Sie die QuickImmobilie Start 2014. Ob Nebenkosten- oder Heizkostenabrechnung oder die Einnahmen-Überschuss-Rechnung: Lassen Sie sich zeitraubende Verwaltungsaufgaben von unserer Hausverwaltungs-Software abnehmen! Genießen Sie ab heute unbeschwert Ihre Mieteinnahmen! Den „Verwaltungskram“ übernehmen wir für Sie!

- ▶ Verwaltung von bis zu 10 Miet-, WEG- und Gewerbeeinheiten
- ▶ Verwaltung aller Zählerstände
- ▶ Frei wählbare Umlageschlüssel
- ▶ Vollständige Heizkostenabrechnung für alle Brennstoffe gem. § 9 Heizkostenverordnung
- ▶ Nebenkostenabrechnung
- ▶ Einfache Buchhaltung
- ▶ 3-stufiges Mahnwesen mit Mustermahn-schreiben
- ▶ Inkl. aller wichtigen SEPA-Funktionen zum SEPA-Start in 2014
- ▶ Inkl. eBook zum neuen Mietrecht 2013

und vieles mehr!

QuickImmobilie Start

Preis: € 33,61 zzgl. MwSt. (€ 39,99 inkl. MwSt.)



QuickImmobilie Standard

Die starke Vermieter-Software für die schnelle Abrechnung von bis zu 30 Einheiten

- ▶ Alle Leistungen von QuickImmobilie Start
- ▶ Verwaltung von bis zu 30 Miet-, WEG- und Gewerbeeinheiten
- ▶ Zusätzliche Mahnwesenfunktionen
- ▶ Erweiterung der Dokumentenverwaltung

QuickImmobilie Standard

Preis: € 50,41 zzgl. MwSt. (€ 59,99 inkl. MwSt.)
Update: € 42,01 zzgl. MwSt. (€ 49,99 inkl. MwSt.)



QuickImmobilie Plus

Die starke Vermieter-Software für bis zu 50 Einheiten + komplettes Vermieter-Know-how

- ▶ Alle Leistungen von QuickImmobilie Standard
- ▶ Verwaltung von bis zu 50 Miet-, WEG- und Gewerbeeinheiten
- ▶ Das PLUS: Direktzugriff auf stets aktuelles Vermieter-Know-how, inkl. geprüfter Mustervorlagen, Verträge, Rechner, Checklisten uvm. ("Lexware Vermieter wissen")

QuickImmobilie Plus

Preis: € 84,03 zzgl. MwSt. (€ 99,99 inkl. MwSt.)
Update: € 75,62 zzgl. MwSt. (€ 89,99 inkl. MwSt.)



Der perfekte Manager für kleinere Vereine

QuickVerein

Reichen Excel und Word allein für Ihre Vereinsarbeit nicht mehr aus? Mit QuickVerein lassen sich die wichtigsten Vereinsaufgaben im Handumdrehen erledigen – angefangen bei der Verwaltung der Mitglieder, dem Einzug und der Verwaltung der Mitgliedsbeiträge bis zur Buchung der Einnahmen und Ausgaben.

- ▶ Organisation sämtlicher Vereinsarten
- ▶ Verwaltung von Mitgliedern, Spendern und Sponsoren für 1 Verein
- ▶ Komfortabler Datenimport aus Microsoft® Excel
- ▶ Termin- und Projektplaner
- ▶ Serienbrieffunktion, Serien-E-Mail-Versand
- ▶ Individuelle Beitragsgestaltung
- ▶ **100% SEPA-fähig:**
 - Integrierter IBAN-BIC-Konverter für die automatische Umstellung der Bankverbindungen
 - SEPA-Schnittstelle für Beitragseinzug online mit Mandatsverwaltung und Pre-Notifikation
- ▶ Sicheres und komfortables Online-Banking mit elektronischem Kontoabgleich
- ▶ Frei gestaltbarer Kontenrahmen (bis 30 Konten)
- ▶ Bank- und Kassenbuch, Kontendruck, EÜR

und vieles mehr!

Empfohlen für kleinere Vereine mit einfacher Buchhaltung!

QuickVerein

Preis: € 50,41 zzgl. MwSt. (€ 59,99 inkl. MwSt.)



QuickVerein Plus

Der perfekte Manager für kleinere Vereine: Plus Top-Vereinswissen, plus exklusive Services

- ▶ Alle Leistungen von QuickVerein
- ▶ Online-Infothek mit rechtssicheren Tipps für die Vereinsführung
- ▶ Über 200 Formulare, Musterschreiben, Verträge, Reden und Satzungen
- ▶ Servicepaket mit Vereinsberatung und Online-Seminaren
- ▶ Teamfunktion über VPN – Vereinsdatenbearbeitung von 2 PCs gleichzeitig möglich

QuickVerein Plus

Preis: € 84,03 zzgl. MwSt. (€ 99,99 inkl. MwSt.)



Lexware vereinsverwaltung

Preis: € 166,39 zzgl. MwSt. (€ 198,00 inkl. MwSt.)

Komfortable Vereinsverwaltung für größere Vereine

Lexware vereinsverwaltung

Sie möchten Ihren Verein rundum gut „versorgt“ wissen? Mit Lexware vereinsverwaltung ist die komplette Vereinsorganisation schnell und komfortabel fertig: angefangen bei der Mitgliederverwaltung und -kommunikation, der Beitragsgestaltung und -abwicklung, der Haushaltsplanung, Vereinsbuchführung bis zur Spendenverwaltung.

- ▶ Verwaltung von bis zu 5 Vereinen mit beliebig vielen Mitgliedern
- ▶ Spenden- und Spenderverwaltung
- ▶ Automatisiertes Beitragsmanagement
- ▶ **100% SEPA-fähig:**
 - Integrierter IBAN-BIC-Konverter für die automatische Umstellung der Bankverbindungen
 - SEPA-Schnittstelle für Beitragseinzug online mit Mandatsverwaltung und Pre-Notification
- ▶ Integrierte Bestandsmeldungen an Verbände
- ▶ Korrespondenz- und Vorlagenfunktionen
- ▶ Komplette, vereinsgerechte Finanzbuchhaltung mit umfangreichen FIBU-Auswertungen
- ▶ Haushaltsplanung und Budgetcontrolling
- ▶ Sicheres und komfortables Online-Banking mit elektronischem Kontoabgleich

und vieles mehr!

Empfohlen für größere Vereine mit hohen Ansprüchen an die Buchhaltung!



Lexware vereinsverwaltung premium Die professionelle All-in-One-Lösung für größere Vereine

- ▶ Alle Leistungen von Lexware vereinsverwaltung
- ▶ 5 zusätzliche Arbeitsplätze inklusive
- ▶ Anwender-Hotline zu Installation*, Inhalt und Technik
- ▶ Fernwartung inkl. Prüfung der Datensicherung
- ▶ Aktuelle Fachinformationen und Arbeitshilfen direkt im Programm
- ▶ Schulungs- und Trainingsangebote
- ▶ Individuelle Spezialauswertungen auf Abruf

* für die Serverinstallation per Fernwartung fällt eine einmalige Einrichtungsgebühr in Höhe von 150,- Euro an

Lexware vereinsverwaltung premium

Jahresbezugspreis: € 300,50 zzgl. MwSt. (€ 357,60 inkl. MwSt.)
(unterjährige Updates inklusive)



Lexware fehlzeiten

Preis: € 129,90 zzgl. MwSt. (€ 154,58 inkl. MwSt.)
365-Tage Aktualitätsgarantie (alle Updates inklusive)

Die einfache Urlaubs- und Fehlzeitenplanung

Lexware fehlzeiten

Fehl- und Urlaubszeiten dürfen nie zu Lasten des Unternehmens gehen. Deshalb unterstützt Sie Lexware fehlzeiten mit einer besonders übersichtlichen Personalplanung. Auf Kalenderblätter aufgeteilt haben Sie jederzeit alle Urlaubszeiten im Blick. Firmenspezifische Fehlzeiten aller Art können Sie genauso anlegen.

- ▶ Übersicht über alle Urlaubs- und Fehlzeiten im Betrieb
- ▶ Berechnet gesetzliche, tarifliche und individuelle Urlaubsansprüche
- ▶ Berechnung des Urlaubsanspruchs nach Alter- und Betriebszugehörigkeit
- ▶ Berücksichtigung des gesetzlichen Mindesturlaubs
- ▶ Anlegen und Verwalten sämtlicher Abwesenheitsarten und spezifischer Fehlzeiten, Sonderurlaub und Zusatzurlaub
- ▶ Planungshilfen durch Urlaubsregelungen wie Mindestbesetzung und Vertretung
- ▶ Übersichtliches Buchungsmodul für die intuitive Bedienbarkeit des Buchungskalenders
- ▶ Grafische Erfassungsmaske von Fehlzeiten im Buchungsmodul
- ▶ Termine der Schulferien einschließlich Schuljahr 2014/2015 sowie die Feiertage bis einschließlich 2015
- ▶ Über Lexware myCenter hat jeder Mitarbeiter den direkten Zugriff auf seine Daten wie z. B. die Urlaubskarte, Urlaubskonto, Abwesenheiten, etc.

und vieles mehr!



Lexware fehlzeiten pro Die netzwerkfähige Urlaubs- und Fehlzeitenplanung

- ▶ Alle Leistungen von Lexware fehlzeiten
- ▶ Client-/Server-Lösung inkl. 3 Arbeitsplätze – Erweiterung durch Zusatzlizenzen möglich
- ▶ Leistungsstarke SQL-Datenbank von Sybase
- ▶ Rechte- und Benutzerverwaltung inkl. Passwortschutz

Lexware fehlzeiten pro

Preis: € 359,90 zzgl. MwSt. (€ 428,28 inkl. MwSt.)
365-Tage Aktualitätsgarantie (alle Updates inklusive)



Reisekosten und Spesen zielsicher abrechnen

Lexware reisekosten

Mit Lexware reisekosten wird Ihre Reisekostenabrechnung zum Kurztrip. Egal ob In- oder Auslandsreise, in nur drei Schritten ist die Abrechnung fertig: Sie legen den Reisenden an, geben die Reisedaten ein (Reisedatum, Uhrzeit etc.), erfassen mit dem integrierten Belegerfassungssystem blitzschnell die Reisekostenbelege. Und schon berechnet das Programm die Reisekosten nach den aktuellen steuerlichen Vorgaben.

- ▶ Einzelversion: Reisekostenabrechnung empfohlen für bis zu 3 Reisende
- ▶ Komplette Reisekostenabrechnung für In- und Auslandsreisen
- ▶ Integriertes Fahrtenbuch mit Kfz-Verwaltung
- ▶ Berücksichtigung aller gesetzlichen Pauschalen und Berechnungswerte für das Abrechnungsjahr
- ▶ Datenbank mit allen Pauschalen, Ländern und Währungen
- ▶ Online Routenplaner mit automatischer Übernahme der Reisedaten in die Software (powered by YellowMap)
- ▶ Schritt für Schritt Assistent für den leichten Programmeinstieg
- ▶ Integriertes Lexware online-banking für Überweisungen – im SEPA-Format inkl. XML-Schnittstelle

und vieles mehr!

Lexware reisekosten

Preis: € 89,90 zzgl. MwSt. (€ 106,98 inkl. MwSt.)
365-Tage Aktualitätsgarantie (alle Updates inklusive)



Lexware reisekosten plus

Auch bei vielen Reisenden – Reisekosten und Spesen zielsicher abrechnen

- ▶ Alle Leistungen von Lexware reisekosten
- ▶ Firmenversion: Reisekostenabrechnung empfohlen für bis zu 100 Reisende
- ▶ Verwaltung mehrerer Firmen (empfohlen 5 Firmen)
- ▶ Mehrere variable Spesengruppen

Lexware reisekosten plus

Preis: € 199,90 zzgl. MwSt. (€ 237,88 inkl. MwSt.)
365-Tage Aktualitätsgarantie (alle Updates inklusive)



Lexware reisekosten pro

Der Profi für Ihre Reisekostenabrechnung

- ▶ Alle Leistungen von Lexware reisekosten plus
- ▶ Komplette Reisekostenabrechnung für In- und Auslandsreisen (empfohlen für bis zu 500 Reisende)
- ▶ Client-/Server-Lösung inkl. 3 Arbeitsplätze – Erweiterung durch Zusatzlizenzen möglich
- ▶ Leistungsstarke SQL-Datenbank von Sybase
- ▶ Zentrale Firmen- und Mitarbeiterverwaltung
- ▶ Einzelmandantensicherung
- ▶ Geeignet zur Verwaltung mehrerer Firmen

Lexware reisekosten pro

Preis: € 499,90 zzgl. MwSt. (€ 594,88 inkl. MwSt.)
365-Tage Aktualitätsgarantie (alle Updates inklusive)



Lexware anlagenverwaltung

Preis: € 169,90 zzgl. MwSt. (€ 202,18 inkl. MwSt.)
365-Tage Aktualitätsgarantie (alle Updates inklusive)

Betriebliche Abschreibungen – einfach und sicher durchführen

Lexware anlagenverwaltung

Ob Pkw, Maschinen oder Büroausstattung – in fast jedem Betrieb gibt es abschreibungspflichtige Güter. In Ihrem auch? Dann ist Lexware anlagenverwaltung die perfekte Software für Sie. Dank komfortabler Erfassungshilfen und Eingabemasken und der übersichtlichen Programmoberfläche finden Sie sich sofort mühelos zurecht. Installieren und los gehts. Und keine Sorge: Die eingebauten Hilfs-Assistenten achten darauf, dass sich keine Fehler einschleichen.

- ▶ Verschiedene Anlagebäume - angelehnt an DATEV-Kontenpläne
- ▶ Allgemeine und branchenspezifische AfA-Tabellen
- ▶ Datenexport zur Finanzbuchhaltung (ANSI/ASCII, DATEV)
- ▶ Berechnung optimaler Übergang degressive-lineare AfA
- ▶ Generieren von Abschreibungsbuchungen
- ▶ AfA-Plan für Nutzungsdauer
- ▶ Alle gängigen steuerlichen und handelsrechtlichen Abschreibungsarten (linear, nach Leistung, degressiv und manuelle AfA)
- ▶ Sofortabschreibung von Geringwertigen Wirtschaftsgütern (GWG) inkl. Sammelpostenbewertung
- ▶ Druck von Inventaretiketten
- ▶ Anlagenscan zur einfachen Durchführung der Inventur

und vieles mehr!



Lexware anlagenverwaltung pro

Die Profi-Software für alle betrieblichen Anlagegüter

- ▶ Alle Leistungen von Lexware anlagenverwaltung
- ▶ Client-/Server-Lösung inkl. 3 Arbeitsplätze – Erweiterung durch Zusatzlizenzen möglich
- ▶ Empfohlen ab 500 bis zu 10.000 Anlagegüter
- ▶ Einzelmandantensicherung
- ▶ Rechte- und Benutzerverwaltung
- ▶ Zentrale Firmen- und Mitarbeiterverwaltung
- ▶ Geeignet zur Verwaltung mehrerer Firmen

Lexware anlagenverwaltung pro

Preis: € 359,90 zzgl. MwSt. (€ 428,28 inkl. MwSt.)
365-Tage Aktualitätsgarantie (alle Updates inklusive)



Lexware kundenmanager

Preis: € 142,77 zzgl. MwSt. (€ 169,90 inkl. MwSt.)
Update: € 100,76 zzgl. MwSt. (€ 119,90 inkl. MwSt.)

Kundendaten leicht und übersichtlich verwalten

Lexware kundenmanager

Lexware kundenmanager hilft Ihnen, Ihre Kundendaten zügig und besonders übersichtlich zu verwalten. Dank der integrierten Kundenanalyse mit Zielgruppenrecherche gewinnen Sie die Möglichkeit, Ihre Kunden gezielter und individueller zu betreuen. Termine und Kontaktdaten werden perfekt organisiert, damit Sie Ihre Kunden schnell und direkt erreichen - zum Beispiel mit der Serien-E-Mail-Funktion.

- ▶ Komfortable Adress- und Kontaktverwaltung
- ▶ Bemerkungen und Kontakthistorie
- ▶ Kundenkontaktliste und kundenbezogene Dokumentenverwaltung
- ▶ Eingabehilfen und Auswahllisten für Anreden, Branchen etc.
- ▶ Adressimport per Drag & Drop aus Text oder vCard
- ▶ Zielgruppenauswahl und Adressrecherche mit Speicherfunktion
- ▶ Telefonmanager mit automatischer Anruferkennung, Wählfunktion und Anrufen in Abwesenheit
- ▶ Einzel- und Serienbriefe
- ▶ Formatvorlagen-Editor mit WYSIWYG-Darstellung
- ▶ Integration in die folgenden Lexware-Produkte¹: Lexware faktura+auftrag, Lexware faktura+auftrag plus, Lexware financial office, Lexware financial office plus

und vieles mehr!

¹ Diese Funktion ist nur lauffähig mit der jeweils aktuellen Version.



Lexware kundenmanager pro

Das professionelle Kontakt- und Adressmanagement

- ▶ Alle Leistungen von Lexware kundenmanager
- ▶ Client-/Server-Lösung inkl. 3 Arbeitsplätze - Erweiterung durch Zusatzlizenzen möglich
- ▶ Integration in die folgenden Lexware-Produkte¹: warenwirtschaft pro, warenwirtschaft premium, warenwirtschaft premium handel, handwerk premium, business plus, financial office pro, financial office premium, financial office premium handwerk
- ▶ Geeignet zur Verwaltung mehrerer Firmen
- ▶ Benutzer- und Rechteverwaltung mit Passwortschutz
- ▶ Moderne SQL-Server Datenbanktechnologie

¹ Diese Funktion ist nur lauffähig mit der jeweils aktuellen Version.

Lexware kundenmanager pro

Preis: € 419,33 zzgl. MwSt. (€ 499,00 inkl. MwSt.)
Update: € 276,47 zzgl. MwSt. (€ 329,00 inkl. MwSt.)



TAXMAN

Preis: € 33,53 zzgl. MwSt. (€ 39,90 inkl. MwSt.)

Für Ihre sichere & erfolgreiche Steuererklärung 2013

TAXMAN

TAXMAN 2014 führt Sie Schritt-für-Schritt durch Ihre Steuererklärung und unterstützt Sie mit vielen Hinweisen zu Sparmöglichkeiten und sofortiger Überprüfung der Dateneingaben auf Korrektheit.

- ▶ Einstiegsinterview „Mein TAXMAN“ für den schnellen Programmeinstieg - und das Erfassen der persönlichen Lebensumstände
- ▶ Datenübernahme aus dem Vorjahr mit sofortiger Aktualisierung der Daten - die Steuererklärung in wenigen Minuten
- ▶ Startseite für den schnellen Zugriff auf alle wichtigen Programmfunktionen
- ▶ Inklusive aller gesetzlichen Steueränderungen
- ▶ Druck der Steuererklärung in die amtlichen Formulare oder auf Blankopapier
- ▶ ELSTER - Elektronische Steuererklärung zur Online-Übertragung der Daten an das Finanzamt inkl. digitaler Signatur

und vieles mehr!



TAXMAN für Rentner & Pensionäre

Ihre erfolgreiche Steuererklärung mit maßgeschneiderten Expertentipps

- ▶ Alle Leistungen von TAXMAN
- ▶ Über 320 Seiten starker Ratgeber „Steuer 2014 für Rentner & Pensionäre“ als Buch inklusive:
 - Umfangreiches Steuerlexikon rund um die Steuererklärung 2013 von A – Z.
 - Wertvolle Expertentipps zu Themen wie z. B. Erbschaftssteuer, Schenkungssteuer, Grundsteuer/Gründererbssteuer, Krankheitskosten und Pflegeaufwendungen

TAXMAN für Rentner & Pensionäre

Preis: € 33,53 zzgl. MwSt. (€ 39,90 inkl. MwSt.)



TAXMAN für Vermieter

Ihre erfolgreiche Steuererklärung – jetzt so einfach wie nie

- ▶ Alle Leistungen von TAXMAN
- ▶ Inklusive Hausverwaltungs-Software: Verwaltung von bis zu 10 Wohn- und Gewerbeeinheiten, einfaches Abrechnen und buchen sämtlicher Kosten. Mieter- und Eigentümergehäufigkeit, Wirtschaftsplan und vieles mehr...
- ▶ Inklusive Ratgeber-Buch: „Miete kompakt – mindern, mahnen, zahlen“: Mit allen Stichworten rund um die Miete, vielen Praxistipps, Rechenbeispielen sowie den wichtigsten Musterbriefen und Checklisten rund um das Thema Vermieter.

TAXMAN für Vermieter

Preis: € 41,93 zzgl. MwSt. (€ 49,90 inkl. MwSt.)



QuickSteuer

Preis: € 12,60 zzgl. MwSt. (€ 14,99 inkl. MwSt.)

Für eine sichere & erfolgreiche Steuererklärung 2013

QuickSteuer

QuickSteuer 2014 ist die beste Art sich Ihr Geld zurückzuholen! Kein Formularschungel, kein Behördendeutsch! Stattdessen Schritt-für-Schritt durch die Steuererklärung mit einer stetigen Überprüfung Ihrer Eingaben. Und jede Menge Hilfe und Hinweise zum Steuern sparen, immer dann wenn Sie diese wirklich brauchen!

- ▶ Einfache Schritt-für-Schritt Führung durch die Steuererklärung
- ▶ Druck der Steuererklärung in die neuen amtlichen Formulare oder auf Blankopapier
- ▶ ELSTER - Elektronische Steuererklärung inkl. digitaler Signatur
- ▶ Prüfung auf Korrektheit und ungenutzte Sparmöglichkeiten
- ▶ Alles für die amtlichen Formulare und Steueranlagen (Mantelbogen, N, Kind, KAP, SO, R, V, FW, AUS, G, S, Unterhalt, EÜR, L, AV, Vorsorgeaufwand, Eigenheimzulage)
- ▶ Antrag auf Lohnsteuerermäßigung 2014

und vieles mehr!



QuickSteuer Deluxe

Die Lösung für Ihre private und gewerbliche Steuererklärung 2013

- ▶ Alle Leistungen von QuickSteuer
- ▶ Startseite für den Zugriff auf alle wichtigen Programmfunktionen
- ▶ Multimediales Interview „Mein QuickSteuer“ für den einfachen Programmeinstieg und das schnelle Erfassen der persönlichen Daten
- ▶ Komfortable Datenübernahme aus dem Vorjahr mit sofortiger Aktualisierung der Daten - die Steuererklärung in wenigen Minuten
- ▶ Kostenloser Zugang zum Online-Service Steuerrat24.de, inklusive monatlichem SteuerSparbrief
- ▶ Der „große KONZ 2014“ mit seinen 1000 legalen Steuertricks im Wissens-Center integriert
- ▶ Verständlicher SteuerRatgeber mit 320 Seiten - elektronisch nutzen oder als Buch nachordern
- ▶ Datenimport von Quicken® und QuickImmobilie®

QuickSteuer Deluxe

Preis: € 29,40 zzgl. MwSt. (€ 34,99 inkl. MwSt.)



Quicken Vorteilsedition

Preis: € 42,01 zzgl. MwSt. (€ 49,99 inkl. MwSt.)

Für Ihre privaten Finanzen: die schnelle Rundum-Versorgung

Quicken Vorteilsedition

Wie viel Geld haben Sie eigentlich privat zur Verfügung? Mit Quicken haben Sie Ihre Finanzen perfekt im Überblick! Sie überblicken Ihre Einnahmen und Ausgaben bis ins Detail, analysieren Ihre Finanzen und planen für die Zukunft. Das sichere Online-Banking überträgt die Umsätze von allen Ihren Konten mit einem Klick ins Programm und macht Überweisungen sehr komfortabel.

- ▶ Übersichtliche Bedienung durch neue Navigation
- ▶ Schnelle und einfache Ersteinrichtung der Konten
- ▶ Erhöhte Sicherheit Ihrer Finanzdaten durch Promon Shield
- ▶ Quicken mobile - die Smartphone-App für unterwegs, mit Synchronisation mit Quicken
- ▶ Einfacher Datenimport von qif-, txt- und csv-Formaten aus WISO Mein Geld, StarMoney, T-Online
- ▶ Internet-Portal mit News, Checklisten, Lexika, Foren etc. rund um Ihre privaten Finanzen
- ▶ Online-Dokumententresor: Kopien Ihrer wichtigsten Dokumente (z. B. Reisepass, Führerschein) jederzeit und überall griffbereit

Gratis: QuickSteuer 2014

QuickSteuer 2014 ist die beste Art sich Ihr Geld zurückzuholen! Kein Formularschungel, kein Behördendeutsch! Stattdessen Schritt-für-Schritt durch die Steuererklärung mit einer stetigen Überprüfung Ihrer Eingaben. Und jede Menge Hilfe und Hinweise zum Steuern sparen, immer dann wenn Sie diese wirklich brauchen!



Quicken Deluxe Vorteilsedition

Für Ihre privaten Finanzen: die schnelle Rundumversorgung mit Deluxe-Funktionen

- ▶ Alle Leistungen von Quicken Vorteilsedition
- ▶ Zusatzlizenz für weiteren PC oder Laptop
- ▶ Brutto-Netto-Gehaltsplaner und zahlreiche intelligente Finanzrechenhelfer
- ▶ QuickAlarm warnt Sie, wenn ein Limit z. B. ein bestimmter Kontostand oder Wertpapierkurs erreicht ist
- ▶ QuickInventory verwaltet Ihre Wertgegenstände z. B. für die Hausversicherer
- ▶ QuickOrganizer - alles geregelt für den Notfall (Dokumente, Passwörter etc.)

Quicken Deluxe

Preis: € 63,02 zzgl. MwSt. (€ 74,99 inkl. MwSt.)

Lexware buchhalter I plus I pro I premium

buchhalter
buchhalter plus
buchhalter pro
buchhalter premium

Sicher buchen und korrekt abrechnen

Kompletter Jahresabschluss als Bilanz mit GuV oder Einnahmen-Überschuss-Rechnung	•	•	•	•
E-Bilanz erstellen und elektronisch übermitteln	•	•	•	•
Abweichendes Wirtschaftsjahr	•	•	•	•
Buchungsmasken für Stapel- oder Dialogerfassung, Finanzkontenbuchungen und individuell konfigurierbarer Schnellbuchungsmaske	•	•	•	•
Offene Posten-Buchhaltung	•	•	•	•
Umsatzsteuervoranmeldung	•	•	•	•
Umsatzsteuer-Jahreserklärung	•	•	•	•
Dauerfristverlängerung	•	•	•	•
EÜR-Formular (elektronisch übermittelbar)	•	•	•	•
Storno-, Splitt- und Offene-Posten Buchungen	•	•	•	•
Monatsabschluss	•	•	•	•
Ausweis der sonstigen Konten für Einnahme-Überschuss-Rechner	•	•	•	•
Musterkontenrahmen (z. B. SKR 03, SKR 04, DATEV-kompatibel)	•	•	•	•
Budgetverwaltung mit Soll-Ist Vergleich	•	•	•	•
Automatisierte Buchungsvorlagen	•	•	•	•
Autovervollständigung von Buchungsvorlagen	•	•	•	•
Lexware service center mit umfangreichen Buchhaltungs- informationen und Fachbeiträgen	•	•	•	•
GOB Testat von unabhängiger Wirtschaftsprüfungsgesellschaft	•	•	•	•

Die Unternehmensdaten stets im Blick

Druck und Export von Bildschirmen	•	•	•	•
Vorläufige Berichte	•	•	•	•
Sammelberichte	•	•	•	•
Druck von Sachkonten, Überweisungen und Schecks	•	•	•	•
Kennzahlenauswertung	•	•	•	•
Business Cockpit	•	•	•	•
Individuelle betriebswirtschaftliche Auswertungen (auch grafisch)	•	•	•	•
Kostenstellenauswertungen	•	•	•	•

Alles für den Zahlungsverkehr und das Online Banking

SEPA-fähiger Zahlungsverkehr (Druck auf Lexware SEPA-Überweisungsformulare und Scheckdruck), Lastschriftzug mit automatischer Verbuchung inkl. XML-Schnittstelle für Datenexport in andere Banking-Systeme	•	•	•	•
Lexware online-banking mit Kontoabgleich	•	•	•	•
Offene Posten Verwaltung mit automatischen Mahnwesen	•	•	•	•
Bankenmappe	•	•	•	•

Schnittstellen und Servicemodule

ELSTER (elektronische Übermittlung an die Finanzverwaltung)	•	•	•	•
Daten Export-Import-Schnittstelle (ASCII, DATEV, weitere Software von Lexware)	•	•	•	•
Betriebsprüfer Modus	•	•	•	•
Microsoft Office Anbindung	•	•	•	•

Mehrfunktionen für die Buchhaltung





Lexware Mobil Modus (kostenfreie Installation auf Zweitrechner)		•		
Integrierte Kassenbuchfunktion		•	•	•
DATEV Kontenzuordnungsmodul		•	•	•

Netzplatzfähigkeit + Zusatzleistungen für die prof. Buchhaltung

Client/ Server Lösung für bis zu 3 Arbeitsplätze (beliebig erweiterbar durch Zusatzlizenzen)			•	•
SYBASE Datenbank zur Verarbeitung größerer Datenmengen (bis zu 100.000 Buchungen im Jahr)			•	•
Geeignet zur Verwaltung mehrerer Firmen			•	•
Benutzer- und Rechteverwaltung			•	•
13. und 14. Buchungsperiode für handels- und steuerrechtliche Abgrenzungen			•	•
Zusammenfassende Meldung			•	•
Mehrere Buchungsstapel parallel			•	•

Rundum Sorglos Service inklusive

Inklusive 5 Arbeitsplätze			•	•
Inklusive Lexware anlagenverwaltung pro			•	•

			
Einmalkauf inkl. 365 Tage Aktualitätsgarantie € 169,90 zzgl. MwSt. (€ 202,18 inkl. MwSt.)	Einmalkauf inkl. 365 Tage Aktualitätsgarantie € 229,90 zzgl. MwSt. (€ 273,58 inkl. MwSt.)	Einmalkauf inkl. 365 Tage Aktualitätsgarantie € 499,90 zzgl. MwSt. (€ 594,88 inkl. MwSt.)	Einmalkauf inkl. 365 Tage Aktualitätsgarantie € 579,90 zzgl. MwSt. (€ 690,08 inkl. MwSt.)

Unverbindliche Preisempfehlung.

Lexware lohn+gehalt I plus I pro I premium

lohn+gehalt
lohn+gehalt plus
lohn+gehalt pro
lohn+gehalt premium

Die komplette Lohn- und Gehaltsabrechnung

Lohn- und Gehaltsabrechnung (für bis zu 50 Mitarbeiter bei standard/plus und bis zu 200 Mitarbeiter bei pro/premium)	•	•	•	•
GKV-Zertifikat im Namen der Spitzenverbände der gesetzl. Krankenkassen	•	•	•	•
Geringverdiener, Mehrfachbeschäftigte, Aushilfen, geringfügig Beschäftigte, Mini-Jobs, Gleitzone im Niedriglohnbereich	•	•	•	•
Abrechnung der gängigen Formen der betrieblichen Altersvorsorge	•	•	•	•
Berechnung von steuerfreien Zuschlägen, Einmalzahlungen-, geldwerten Vorteilen, Dienstwagen, etc.	•	•	•	•
Korrektur bereits abgerechneter Zeiträume, maschinelle Aufrollung	•	•	•	•
Automatische Berechnung freiwilliger Krankenkassen-Beiträge	•	•	•	•
Entgeltkürzung	•	•	•	•
Berechnung der Entgeltfortzahlung bei Krankheit/Mutterschutz	•	•	•	•
Flexible Lohnartenverwaltung (frei definierbar/ohne Baulohn)	•	•	•	•
Krankenkassenverwaltung	•	•	•	•
Umfangreiche Auswertungen: Lohnjournal, Lohnkonten, Zahlungs- und Buchungsliste, Mitarbeiter- und Firmenbezogene Auswertungspakete etc.	•	•	•	•
Betriebsstättenverwaltung	•	•	•	•
Stundenerfassung	•	•	•	•
Integriertes Meldeverfahren				
Enthält Lexware dakota zur Datenübermittlung an die Sozialversicherungsträger	•	•	•	•
Lohnsteuerbescheinigungen und -Anmeldung online per integriertem Elster-Modul	•	•	•	•

Wissen und Fachbeiträge

Lexware service center mit Fachwissen und umfangreichen Informationen (Online-Zugang)	•	•	•	•
Lexware info center liefert automatisch alle Neuigkeiten zum Programm	•	•	•	•

Schnittstellen und Servicemodule

Anbindung an Lexware eService personal - aktuelle Krankenkassendaten und Fachnachrichten	•	•	•	•
Integriertes Lexware online-banking für Überweisungen – im SEPA-Format inkl. XML-Schnittstelle	•	•	•	•
Bezahlung per Formular: Druck auf Lexware SEPA-Überweisungsformulare	•	•	•	•
Betriebsprüfung: Datenzugriff und -export für das Finanzamt	•	•	•	•
Elektronische Verfahren ELStAM (Elektronische LohnSteuerAbzugsMerkmale)	•	•	•	•
Ausdruck der Gehaltsabrechnung auf Blankopapier oder Lexware lohnaschen	•	•	•	•
Datenimport von Stamm- und Lohndaten	•	•	•	•
Datenexport (Lexware buchhalter, ASCII, MS Excel)	•	•	•	•

Mehrwertfunktionen für die Lohn- und Gehaltsabrechnung

Abrechnung von Kurzarbeit		•	•	•
Mobil-Modus: eingeschränkte Zweitlizenz für Unterwegs (Laptop)		•	•	•
Maschinelles Bescheinigungswesen, z. B. Verdienstbescheinigungen		•	•	•
Netzwerkfähigkeit + Zusatzleistungen für die prof. Lohn- und Gehaltsabrechnung				
Client/ Server Lösung für bis zu 3 Arbeitsplätze (beliebig erweiterbar durch Zusatzlizenzen)			•	•
SYBASE Datenbank zur Verarbeitung größerer Datenmengen			•	•
Geeignet zur Verwaltung mehrerer Firmen			•	•
Benutzer- und Rechteverwaltung mit Passwortschutz			•	•
Schwerbehindertenverwaltung			•	•
Erweiterte Fehlzeitenverwaltung			•	•
Kostenstellenaufteilung (Mitarbeiterbezogen)			•	•
Premium-Zusatzkomponenten				
Inklusive Lexware reisekosten zur Abrechnung von In- und Auslandsreisen				•
Inklusive Lexware fehlzeiten zur professionellen Urlaubsplanung und Fehlzeitenverwaltung				•
Inklusive Lexware lohnaskunft zur schnellen Berechnung von Löhnen und Gehältern (brutto - netto)				•
Inklusive 5 Arbeitsplätze im Netzwerk				•

			
Einmalkauf inkl. 365 Tage Aktualitätsgarantie € 249,90 zzgl. MwSt. (€ 297,38 inkl. MwSt.)	Einmalkauf inkl. 365 Tage Aktualitätsgarantie € 349,90 zzgl. MwSt. (€ 416,38 inkl. MwSt.)	Einmalkauf inkl. 365 Tage Aktualitätsgarantie € 649,90 zzgl. MwSt. (€ 773,38 inkl. MwSt.)	Einmalkauf inkl. 365 Tage Aktualitätsgarantie € 869,90 zzgl. MwSt. (€ 1035,18 inkl. MwSt.)

Unverbindliche Preisempfehlung.

Lexware faktura+auftrag I faktura+auftrag plus
warenwirtschaft pro I warentwirtschaft premium

	faktura+auftrag	faktura+auftrag plus	warenwirtschaft pro	warenwirtschaft premium
Alle Funktionen für eine vollständige Auftragsbearbeitung				
Alle Belege vom Angebot bis zur Rechnung, Gutschrift und Sammelrechnung	•	•	•	•
Wiedervorlage von Aufträgen und Angeboten	•	•	•	•
Rechnungsausgangsbuch, Offene-Posten-Liste	•	•	•	•
Kunden- und Lieferantenverwaltung mit Detailansicht	•	•	•	•
Artikel- und Warengruppenverwaltung	•	•	•	•
Kreditlimitverwaltung und Kundensperrefunktion	•	•	•	•
Bestellwesen und Lagerhaltung inkl. Inventur	•	•	•	•
Lexware eRechnung ¹ : elektronischer Rechnungsversand mit qualifizierter digitaler Signatur, inkl. Freikontingent	150	150	300	500
3-stufiges Mahnwesen mit Verzugszinsberechnung	•	•	•	•
Stücklistenfunktion und Ausdruck im Auftrag	•	•	•	•
Umfangreiche Auswertungen				
Business-Cockpit mit Kennzahlenübersicht	•	•	•	•
Buchungslisten und Offene-Posten-Liste	•	•	•	•
Umfangreiche Statistiken	•	•	•	•
Schnittstellen und Servicemodule				
Lexware mobile ¹ – mobiler Online-Zugriff auf Ihre Daten, z. B. über Smartphones, Laptops oder Tablet-PCs	•	•	•	•
Datenaustausch mit dem Steuerberater per DATEV-Schnittstelle	•	•	•	•
Anbindung an den Online-Frankierservice ¹ „Internetmarke“ der Deutsche Post AG	•	•	•	•
Stammdatenimport, Datenexport zur Buchhaltung (ASCII)	•	•	•	•
Anbindung an eShop der 1&1 Internet AG	•	•	•	•
Lexware adress-check ¹ : professionelle Online-Adressprüfung	•	•	•	•
Lexware USt.-IdNr.-Prüfung ¹ : Online-Prüfung der Umsatzsteueridentifikations-Nummer von EU-Geschäftspartnern	•	•	•	•
Betriebsprüferexport	•	•	•	•
Anbindung an Microsoft Office®	•	•	•	•
Schnittstelle zu Lexware eCRM – das clevere Online-Kundenmanagement für kleine und mittlere Unternehmen	•	•	•	•
Schnittstelle ¹ zu Lexware kundenmanager	•	•		
Schnittstelle ¹ zu Lexware kundenmanager pro			•	•
Mehrwertfunktionen für die Auftragsverwaltung				
DATANORM-Module 4.0 und 5.0 für den Artikeldatenaustausch		•	•	•
Formelverwaltung und -editor zur Berechnung von Positionsmengen		•	•	•

Lexware online-banking - SEPA-fähig inkl. Pre-Notification	•	•	• ²	• ²
Standardisierte eShop-Schnittstelle		•	•	•
Zusatzfunktionen für die professionelle Warenwirtschaft				
Client-/Server-Lösung – eine Erweiterung ist jederzeit um eine beliebige Anzahl von Zusatzlizenzen möglich			•	•
Inkludierte Arbeitsplätze (Lizenzen)			3	5
Datenexport nach UPS, GLS			•	•
Beliebig viele Lieferadressen			•	•
N-fache Kontaktpersonen bei Kunden und Lieferanten			•	•
Wareneingangsrechnung und Lieferantengutschrift			•	•
Artikelreservierung, Rückstandsverwaltung und Teillieferung			•	•
Generierung von Bestellvorschlägen			•	•
Umfangreiche Such- und Recherchefunktionen			•	•
Auftragsschnellerfassung			•	•
Umfangreiche Kalkulationsfunktionen (z. B. Artikel-, Lohnleistungs- oder Endpreiskalkulation)			•	•
Lagerjournal			•	•
Rechte- und Benutzerverwaltung inklusive Passwortschutz			•	•
Serien-/Chargennummernverwaltung				•
Kassenmodul mit POS-Kassenanbindung				•
Vertreterprovisionsabrechnung				•

¹ Diese Funktion ist nur lauffähig mit der jeweils aktuellen Version.
² nur eingeschränkt netzwerkfähig

Einmalkauf inkl. 365-Tage Aktualitätsgarantie € 109,90 zzgl. MwSt. (€ 130,78 inkl. MwSt.)	Einmalkauf inkl. 365-Tage Aktualitätsgarantie € 169,90 zzgl. MwSt. (€ 202,18 inkl. MwSt.)	Einmalkauf inkl. 365-Tage Aktualitätsgarantie € 499,90 zzgl. MwSt. (€ 594,88 inkl. MwSt.)	Einmalkauf inkl. 365-Tage Aktualitätsgarantie € 579,90 zzgl. MwSt. (€ 690,08 inkl. MwSt.)

Unverbindliche Preisempfehlung.

büro easy start I büro easy I büro easy plus

	büro easy start	büro easy	büro easy plus
Unterstützung durch Einstiegsinterview	•	•	•
Geeignet für die Verwaltung mehrerer Firmen	•	•	•
Erstellung von Angeboten	•	•	•
Erstellung von Kundenrechnungen und Rechnungskorrekturen	•	•	•
Erfassen von Lieferantenrechnungen	•	•	•
Schnellbelegerfassung	•	•	•
Überweisungen, SEPA-Überweisungen direkt schreiben und online abgleichen	•	•	•
Integriertes Online-Banking/Internet-Banking mit Bankenübersicht	•	•	•
Kontoauszüge herunterladen mit automatischem Abgleich mit Rechnungen etc.	•	•	•
Chefübersicht zur aktuellen Unternehmenssituation	•	•	•
Datenauswertungen zur Finanzplanung und Kontrolle	•	•	•
Vollständige Buchhaltung für Freiberufler (EÜR)	•	•	•
Inkl. gesetzlich vorgeschriebenem EÜR-Formular** (ELSTER)*****	•	•	•
Automatische Erstellung der amtlich anerkannten USt-Voranmeldung** (ELSTER)*****	•	•	•
Sichere Übergabe der Daten an den Steuerberater im DATEV-Format	•	•	•
Artikel-, Lieferanten-, Kundenauswertungen	•	•	•
Offene-Posten-Verwaltung mit automatischem Mahnlauf	•	•	•
Relevante Berichte und Auswertungen für den Steuerberater	•	•	•
Abschreibungsrechner	•	•	•
Microsoft® Office-Anbindung (Word, Excel)***	•	•	•
Erinnerungsfunktionen, z. B. an Steuern, Außenstände	•	•	•
Kompetente und praxisnahe Informationen für Kleinunternehmer, viele hilfreiche Tipps zu allen Programm-Themen und -Funktionen im Internet-Portal*	•	•	•
Lexware Info-Service-Assistent versorgt automatisch mit allen Aktualisierungen zum Programm	•	•	•
Kostenlose Installations-Hotline	•	•	•
Kassenbuch		•	•
Erstellung von Bestellungen, Auftragsbestätigungen und Lieferscheinen		•	•
Lastschriften, SEPA-Lastschriften direkt schreiben und online abgleichen		•	•
Lexware eRechnung: Freikontingent von 50 Signaturen		•	•
Budget- und Kassenverwaltung		•	•
Vollständige Buchhaltung für Bilanzierer inklusive E-Bilanz		•	•

Lagerverwaltung/Inventur		•	•
ABC-Analyse zu Kunden, Lieferanten und Artikeln		•	•
Eigenverbrauchsrechner		•	•
Microsoft® Office-Anbindung (Outlook)***		•	•
Stamm- und Lohndatenverwaltung aller Mitarbeiter			•
Lexware reisekosten für 3 Reisende inkl. Fahrtenbuch****			•
Komfortable Arbeitszeiterfassung mit Abrechnung pro Kunde			•
Brutto-Netto-Gehaltsrechner zur Berechnung von Löhnen und Gehältern **			•
Minijob-Beitragsrechner **			•
Projektverwaltung und Akontorechnung			•
Formular Zusammenfassende Meldung per ELSTER***** inkl. Verbuchung der Steuer beim EU-Erwerb			•
Kennzahlenanalyse			•
Zusatzlizenz für weiteren PC oder Laptop			•
Termin- und Aufgabenorganisation inkl. Abgleich mit Microsoft® Outlook***			•
Wichtige Formulare und Verträge für Kleinunternehmer im Internet-Portal*, z. B. Mietvertrag und Reisekostenformular			•

* kostenfreier Zugriff bis Ende 2014
** Version, Stand Dezember 2013, auf CD enthalten. Sobald verfügbar, wird die neue Version aufgrund gesetzlicher Änderungen über eine kostenlose Internetaktualisierung bereitgestellt
*** Version 2003, 2007, 2010 (32 Bit); 2013 (32 Bit)
**** als Download
***** ELSTER -Übertragung bis 1.3.2015 aktiviert

€ 49,90 zzgl. MwSt. (€ 59,37 inkl. MwSt.)	€ 99,90 zzgl. MwSt. (€ 118,88 inkl. MwSt.) Update: € 74,90 zzgl. MwSt. (€ 89,13 inkl. MwSt.)	€ 149,90 zzgl. MwSt. (€ 178,38 inkl. MwSt.) Update € 114,90 zzgl. MwSt. (€ 136,73 inkl. MwSt.)

Unverbindliche Preisempfehlung.

Programmübersicht

Software	Version	Einmalkauf/Erstversion		Update	
		Bestell-Nr.	Preis (zzgl. MwSt.)	Bestell-Nr.	Preis (zzgl. MwSt.)
Lexware anlagenverwaltung	Einzelversion	09093-0024	€ 169,90		
Lexware anlagenverwaltung pro	Netzwerkversion*	09094-0020	€ 359,90		
Lexware buchhalter	Einzelversion	08848-0076	€ 169,90		
Lexware buchhalter plus	Einzelversion	08856-0021	€ 229,90		
Lexware buchhalter pro	Netzwerkversion*	09170-0025	€ 499,90		
Lexware buchhalter premium	Netzwerkversion*	02034-0009	€ 579,90		
Lexware business plus	Einzelversion	08839-0007	€ 359,90		
Lexware business pro	Netzwerkversion*	06839-0006	€ 719,90		
Lexware büro easy start	Einzelversion	00978-0001	€ 49,90		
Lexware büro easy	Einzelversion	00897-0016	€ 99,90	00897-5011	€ 74,90
Lexware büro easy plus	Einzelversion	08886-0013	€ 149,90	08886-5010	€ 114,90
Lexware faktura+auftrag	Einzelversion	08871-0061	€ 109,90		
Lexware faktura+auftrag plus	Einzelversion	08859-0018	€ 169,90		
Lexware fehlzeiten	Einzelversion	08851-0022	€ 129,90		
Lexware fehlzeiten pro	Netzwerkversion*	09174-00192	€ 359,90		
Lexware financial office	Einzelversion	09017-0076	€ 359,90		
Lexware financial office plus	Einzelversion	08858-0036	€ 499,90		
Lexware financial office plus handwerk	Einzelversion	06848-0009	€ 499,90		
Lexware financial office pro	Netzwerkversion*	09018-0049	€ 869,90		
Lexware financial office premium	Netzwerkversion*	02019-0011	€ 1.149,90		
Lexware financial office premium handel	Netzwerkversion*	02038-0008	€ 1.149,90		
Lexware financial office premium handwerk	Netzwerkversion*	02017-0011	€ 1.149,90		
Lexware handwerk plus	Einzelversion	06849-0007	€ 229,90		
Lexware handwerk premium	Netzwerkversion*	02022-0008	€ 579,90		
Lexware hausverwalter	Einzelversion	06455-5004	€ 226,81		
Lexware hausverwalter plus	Einzelversion	06456-0007	€ 336,05	06456-5004	€ 252,02
Lexware kassenbuch	Einzelversion	08849-0030	€ 50,34	08849-5019	€ 41,93
Lexware kundenmanager	Einzelversion	08801-0011	€ 142,77	08801-5007	€ 100,76
Lexware kundenmanager pro	Netzwerkversion*	08804-0008	€ 419,33	08804-5007	€ 276,47
Lexware lohn+gehalt	Einzelversion	09002-0070	€ 249,90		
Lexware lohn+gehalt plus	Einzelversion	08857-0033	€ 349,90		
Lexware lohn+gehalt pro	Netzwerkversion*	09172-0038	€ 649,90		
Lexware lohn+gehalt premium	Netzwerkversion*	02024-0010	€ 869,90		

Programmübersicht

Software	Version	Einmalkauf/Erstversion		Update	
		Bestell-Nr.	Preis (zzgl. MwSt.)	Bestell-Nr.	Preis (zzgl. MwSt.)
Lexware lohnaukunft	Einzelversion	08846-0046	€ 59,90	08846-5038	€ 49,90
Lexware lohnaukunft Netz	Netzwerkversion*	08847-0036	€ 179,90	08847-5031	€ 134,90
Lexware reisekosten	Einzelversion	08835-0045	€ 89,90		
Lexware reisekosten plus	Einzelversion	08836-0041	€ 199,90		
Lexware reisekosten pro	Netzwerkversion*	09173-0021	€ 499,90		
Lexware reisekosten pro Außendienst	Netzwerkversion*	09185-0025	€ 89,90		
Lexware vereinsverwaltung	Einzelversion	07042-0026	€ 166,39		
Lexware vereinsverwaltung premium	Netzwerkversion*	07082-0011	€ 300,50		
Lexware warenwirtschaft pro	Netzwerkversion*	09171-0025	€ 499,90		
Lexware warenwirtschaft premium	Netzwerkversion*	02023-0009	€ 579,90		
Lexware warenwirtschaft premium handel	Netzwerkversion*	02036-0006	€ 579,90		
Quicken Vorteilsedition	Einzelversion	06830-0043	€ 42,01		
Quicken Deluxe Vorteilsedition	Einzelversion	06835-0044	€ 63,02		
QuickImmobilie Start	Einzelversion	06717-0006	€ 33,61		
QuickImmobilie Standard	Einzelversion	06472-0031	€ 50,41	06472-5012	€ 42,01
QuickImmobilie Plus	Einzelversion	06473-0008	€ 84,03	06473-5004	€ 75,62
QuickSteuer	Einzelversion	06810-0056	€ 12,60		
QuickSteuer Deluxe	Einzelversion	06815-0046	€ 29,40		
QuickVerein	Einzelversion	07045-0023	€ 50,41		
QuickVerein Plus	Einzelversion	07098-0006	€ 84,03		
TAXMAN	Einzelversion	08832-0051	€ 33,53		
TAXMAN für Rentner und Pensionäre	Einzelversion	08834-0003	€ 33,53		
TAXMAN für Vermieter	Einzelversion	06860-0002	€ 41,93		

* Die Produkte der Lexware pro-line beinhalten eine Lizenz für 3 Arbeitsplätze und die Produkte der Lexware premium-line für 5 Arbeitsplätze. Alle Preise im Katalog beziehen sich auf den Stand November 2013 und beinhalten keine Versandkosten. Preisänderungen, Irrtum und Druckfehler vorbehalten.

Upgrademöglichkeiten

Produkt	Upgrade auf Version 2013/2014
buchhalter	buchhalter plus financial office financial office plus
buchhalter pro	buchhalter premium business pro financial office pro financial office premium financial office premium handel financial office premium handwerk
buchhalter premium	financial office premium financial office premium handel financial office premium handwerk
business plus	business pro financial office pro financial office premium financial office premium handel financial office premium handwerk
lohn+gehalt	lohn+gehalt plus financial office financial office plus
lohn+gehalt pro	lohn+gehalt premium financial office pro financial office premium financial office premium handel financial office premium handwerk
lohn+gehalt premium	financial office premium financial office premium handel financial office premium handwerk
lohnauskunft	lohnauskunft Netz
faktura+auftrag	faktura+auftrag plus financial office financial office plus
warenwirtschaft pro	warenwirtschaft premium warenwirtschaft premium handel warenwirtschaft premium handwerk business pro financial office pro financial office premium financial office premium handel financial office premium handwerk

Produkt	Upgrade auf Version 2013/2014
warenwirtschaft premium	financial office premium financial office premium handel financial office premium handwerk
warenwirtschaft premium handwerk handwerk plus	financial office premium handwerk warenwirtschaft premium handwerk financial office plus handwerk financial office premium handwerk
reisekosten	reisekosten plus reisekosten pro lohn+gehalt premium financial office premium financial office premium handel financial office premium handwerk
reisekosten plus	reisekosten pro lohn+gehalt premium financial office premium financial office premium handel financial office premium handwerk
reisekosten pro	lohn+gehalt premium financial office premium financial office premium handel financial office premium handwerk
fehlzeiten	fehlzeiten pro lohn+gehalt premium financial office premium financial office premium handel financial office premium handwerk
fehlzeiten pro	lohn+gehalt premium financial office premium financial office premium handel financial office premium handwerk
financial office	financial office plus
financial office pro	financial office premium financial office premium handel financial office premium handwerk
büro easy	büro easy plus
QuickSteuer	QuickSteuer Deluxe
Quicken	Quicken Deluxe

Echte Leistungen lassen sich beweisen.

Die Arbeit mit sensiblen Unternehmensdaten ist Vertrauenssache. Darum behaupten wir unsere Leistungen nicht nur, sondern lassen sie von unabhängigen Dritten regelmäßig überprüfen. Diese Zertifikate geben Ihnen die Sicherheit der richtigen Entscheidung – und uns die Bestätigung für unseren Qualitätsanspruch. Willkommen auf der sicheren Seite.



GoB-Testat

Buchhaltungssoftware muss den „Grundsätzen ordnungsmäßiger Buchführung“ (GoB) entsprechen. Wir haben die Spezialisten einer renommierten Wirtschaftsprüfungskanzlei beauftragt, alles bis auf Punkt und Komma unter die Lupe zu nehmen. Das Ergebnis: Alles in bester Buchhaltungsordnung, Prüfung bestanden.



Krankenkassendaten per Mausclick

Die Informationstechnische Servicestelle der Gesetzlichen Krankenversicherung (ITSG) hat die Lexware-Produkte nach §22 der Datenerfassungs- und -übermittlungsverordnung (DEÜV) überprüft und bestätigt, dass sie alle Qualitäts-, Zuverlässigkeits- und Sicherheitsstandards erfüllen.



Sicher ans Finanzamt

Mit ELSTER senden Sie Ihre Steuerdaten schnell und sicher ans Finanzamt. Das Programm stellt die Daten für Sie zusammen und befüllt die Formulare automatisch. Die Datenübertragung führen Sie ganz einfach per Knopfdruck durch.



Sicher in die Betriebsprüfung

Der Betriebsprüfermodus in Lexware-Programmen entspricht den gesetzlichen „Grundsätzen zum Datenzugriff und zur Prüfbarkeit digitaler Unterlagen“ (GDPdU).

Systemvoraussetzungen

Produkte der Lexware professional line/ Lexware premium line

- ▶ Microsoft® Windows® Vista SP2 / Windows 7 SP1 (jew. ab Version Home, dt. Version) / Windows 8 (dt. Version)
- ▶ Microsoft® Windows® Server 2008 SP2 / Server 2008 R2 SP1 / Home Server 2011 / Small Business Server 2011 / Windows Server 2012*
- ▶ 2-GHz-Prozessor oder höher
- ▶ Server: 4 GB RAM; Clients: 2 GB RAM
- ▶ Grafikauflösung 1024 x 768, 16 bit
- ▶ DVD Laufwerk
- ▶ Mind. 10 GB freier Festplattenplatz (davon mind. 5GB auf dem Systemlaufwerk)
- ▶ Produktaktivierung erforderlich
- ▶ Für Online-Komponenten: Internetzugang, E-Mail Adresse erforderlich

- ▶ Grafikauflösung 1024 x 768, 16 bit
- ▶ DVD Laufwerk
- ▶ Für Online-Komponenten: Internetzugang erforderlich

Quicken/Quicken Deluxe

- ▶ Microsoft Windows® XP SP3, Vista ab SP2, Windows 7 SP1, Windows 8 (jew. ab Version Home, deutsche Version)
- ▶ Pentium® Prozessor 4 ab 2,00 GHz oder Äquivalent
- ▶ 1 GB RAM (Arbeitsspeicher)
- ▶ Grafikauflösung 1024 x 768, 16 bit
- ▶ CD / DVD Laufwerk
- ▶ Produktaktivierung erforderlich
- ▶ Für Online-Komponenten: Internetzugang erforderlich

Produkte der Lexware financial line

- ▶ Microsoft® Windows® Vista SP2 / Windows 7 SP1 (jew. ab Version Home, dt. Version) / Windows 8 (dt. Version)
- ▶ 2-GHz-Prozessor oder höher
- ▶ 2 GB RAM (Arbeitsspeicher)
- ▶ Grafikauflösung 1024 x 768, 16 bit
- ▶ CD / DVD Laufwerk
- ▶ Produktaktivierung erforderlich
- ▶ Für Online-Komponenten: Internetzugang, E-Mail Adresse erforderlich

Lexware büro easy/start/plus

- ▶ Microsoft Windows® XP ab SP3, Vista ab SP2, Windows® 7 (jew. ab Version Home, deutsche Version)
- ▶ Pentium® Prozessor 4 ab 2,00 GHz oder Äquivalent
- ▶ 512 MB Arbeitsspeicher
- ▶ mind. 4 GB freier Speicherplatz
- ▶ Grafikauflösung mind. 1024 x 768, mind. 16.000 Farben
- ▶ Für Online-Komponenten: Internetzugang, E-Mail-Adresse und -Provider erforderlich
- ▶ Programmaktivierung erforderlich
- ▶ CD / DVD Laufwerk

TAXMAN

- ▶ Microsoft® Windows® Vista SP2 / Windows 7 SP1 (jew. ab Version Home, dt. Version) / Windows 8 (dt. Version)
- ▶ 2-GHz-Prozessor oder höher
- ▶ 2 GB RAM (Arbeitsspeicher)



Alles, was Unternehmen nach vorne bringt!

Erfolgreich durch das Jahr 2014.

Mit rechtssicheren und immer topaktuellen Fachinformationen.

HAUFE.



Editorial

Liebe Leserin, lieber Leser,

verlässliche und kompetente Partner sind in unserer schnelllebigen Zeit wichtiger denn je. Bereits über eine Million zufriedene Kunden schätzen die Haufe Gruppe als kompetenten und innovativen Anbieter von Fachinformations- und Softwarelösungen. Aus gutem Grund – mit Haufe setzen Sie garantiert auf Qualität, Zuverlässigkeit, Aktualität und Top-Serviceleistungen.

Damit dies so bleibt geben über 1.000 Autoren, Redakteure und Produktmanager täglich ihr Bestes. Unser Ziel ist es, Sie bei allen Herausforderungen Ihrer Arbeit zu unterstützen. Eine Auswahl nützlicher Lösungen enthält dieser Katalog. Und diese sind so vielfältig wie Ihr Unternehmen. Entsprechend Ihren Anforderungen bieten wir genau das Richtige für Sie: vom **Online-Angebot** und der **DVD** bis hin zu **Lizenzen** und **maßgeschneiderten Individuallösungen (SaaS)**. Sie treffen in jedem Fall eine vorzügliche Wahl.

Lassen Sie sich gleich **vor Ort** von Ihrem Fachhändler **persönlich beraten**.

Ihr Mirza Hayit
Geschäftsführer Vertrieb
Haufe-Lexware Services GmbH & Co. KG

Haufe-Lexware Services GmbH & Co. KG
Fraunhoferstr. 5
82152 Planegg/München
Registergericht Freiburg, HRA 701738

Inhalt

Rechnungswesen & Controlling

Haufe Finance Office Professional Seite 4

Haufe Finance Office Premium

Haufe Rechnungswesen Office Seite 5

Haufe Controlling Office

Personal

Haufe Personal Office Standard Seite 6

Haufe Personal Office Premium

Haufe Personal Office Gold

Haufe Zeugnis Manager Professional Seite 7

Steuern & Recht

Haufe Advolux Seite 8

Deutsches Anwalt Office Premium

Haufe Steuer Office Seite 9

Haufe Steuer Office Gold

Haufe Steuer Office Kanzlei-Edition

Unternehmensführung

Haufe Business Office Seite 10

Haufe Business Office Professional

Öffentlicher Dienst

Haufe TVöD Office für die Verwaltung Seite 11

Haufe SGB Office Professional



Bestens geeignet für ...

... kaufmännische Leiter und Fachabteilungen sowie Leiter und Spezialisten im Rechnungswesen.

Online-Version, 1er-Lizenz, Bestell-Nr.: 01028-0550
Preis: € 588,00/Jahr zzgl. MwSt.
(€ 699,72 inkl. MwSt.)

Haufe Finance Office Professional

Das Komplett-Paket für Ihr Finanz- und Rechnungswesen

Neue Steuergesetze, Dauerbrenner wie AfA, Reisekosten oder GWG: Erledigen Sie Ihre Aufgaben mit zahlreichen Praxisbeispielen, Arbeitshilfen und exklusiven Service-Angeboten des Haufe Finance Office Professional schnell und sicher. Lassen Sie sich von Fachbeiträgen erfahrener Redakteure und Autoren unterstützen.

Leistungsmerkmale

- > **Umfassendes Know-how:** zu Jahresabschluss, Buchhaltung, betrieblichen Steuern, Controlling, Finanzen und Organisation des Rechnungswesens, inkl. aller Rechtsgrundlagen wie z. B. Gesetze und Richtlinien.
- > **Haufe HGB Bilanz Kommentar inklusive:** Kommentierung der für die Bilanzierung relevanten HGB-Paragrafen (§ 238 – § 342e HGB) sowie der Übergangsvorschriften des Art. 66 und 67 EGH-GB, verständlich dargestellt und mit Beispielen und Übersichten für die Praxis optimal aufbereitet. In 3. Auflage mit den neuesten Erkenntnissen zum BilMoG sowie die Erstkommentierung des topaktuellen MicroBilG.
- > **Direkt einsetzbare Arbeitshilfen und Berechnungsprogramme** wie Reisekosten-, Geschäftswagen- oder AfA-Rechner, Umsatzsteuer-Voranmeldung, Rechnungs-Check Umsatzsteuer, Anhangcheckliste und Umsatzsteuererklärung.
- > **Attraktive Services inklusive:** mind. 16 Online-Seminare zu aktuellen Themen im Rechnungswesen, Steuern und Online-Produktschulungen zu den Funktionalitäten Ihres Produkts und direkter Kontakt zur Fachredaktion.

und vieles mehr!



Top-aktuell

SEPA Spezial mit Fachbeiträgen, Checklisten und Musterschreiben für die Umstellung.

Haufe Finance Office Premium

Premium-Wissen für Rechnungswesen, Controlling und Steuern

Leistungsmerkmale

- > Alle Leistungen von Haufe Finance Office Professional
- > Haufe e-Training: über 12 Stunden Lernzeit durch e-Trainings zu Themen wie latente Steuern, Jahresabschluss, e-Bilanz, Rückstellungen, Betriebsprüfung, Mitarbeiterführung und Rechnungsprüfung inklusive Test und Zertifikat
- > Mindestens 20 neue Live-Online-Seminare jährlich inklusive, z. B. zu den laufenden aktuellen Neuerungen im Steuer- und Bilanzrecht oder zum Jahresabschluss
- > Rechtssicheres, umfassendes und aktuelles Know-how zu Rechnungswesen, Steuern, Controlling, Finanzen und Führung
- > Haufe HGB Bilanz Kommentar
- > Haufe ESTG Kommentar komplett enthalten
- > Nützliche Tools und Rechner, z. B. Geschäftswagenrechner, AfA-Rechner, Umsatzsteuervoranmeldung, Rechnungs-Check Umsatzsteuer, Reisekostenabrechnung, Jahresabschluss Checkliste

Online-Version, 1er-Lizenz, Bestell-Nr.: 01035-0550
Preis: € 831,00/Jahr zzgl. MwSt.
(€ 988,89 inkl. MwSt.)



Bestens geeignet für ...

... alle Fachabteilungen sowie Leiter und Spezialisten im Rechnungswesen.

Online-Version, 1er-Lizenz, Bestell-Nr.: 01022-0550
Preis: € 309,00/Jahr zzgl. MwSt.
(€ 367,71 inkl. MwSt.)

Haufe Rechnungswesen Office

Ihr starker Partner bei Buchführung und Jahresabschluss

Mit Haufe Rechnungswesen Office sichern Sie sich einfachen Zugriff auf das komplette, stets aktuelle Fachwissen in den Bereichen Buchführung, Bilanzierung, Jahresabschluss, Betriebsprüfung, Steuern, Planung und Reporting. Online-Seminare halten Ihr Know-how auch in Zukunft topaktuell, während Berechnungshilfen, Mustertexte und Checklisten Ihre Arbeit spürbar beschleunigen. Alles in einer kostengünstigen Lösung!

Leistungsmerkmale

- > **Umfassendes Praxiswissen und Fallbeispiele** zu Buchführung, Jahresabschluss, betrieblichen Steuern, Kostenrechnung, Planung und Reporting. Mit direktem Zugang zu dem Themen A – Z des Rechnungswesens.

- > **Direkt einsetzbare Arbeitshilfen und Berechnungsprogramme** wie Reisekosten-, Geschäftswagen- oder AfA-Rechner, Checklisten, Formulare, Tabellen und Mustertexte
- > **Rechtsgrundlagen** mit über 400 Wirtschaftsgesetzen und 20.000 Entscheidungen des BFH und EuGH
- > **Alles zur laufenden Buchführung** und zu den Dauerbrennern wie Geschäftswagen oder Reisekosten. Mit über 350 Buchungssätzen und Konten der Kontenrahmen DATEV SKR 03, 04, IKR, BGA.
- > **Attraktive Services**, z. B. mind. 6 Online-Seminare zu Schwerpunkt- und aktuellen Brennpunktthemen im Rechnungswesen inklusive



Bestens geeignet für ...

Leiter Controlling, Fachleute im Controlling und der Kostenrechnung, kaufmännische Geschäftsführer, Unternehmensberater.

Online-Version, 1er-Lizenz, Bestell-Nr.: 01426-0550
Preis: € 270,00/Jahr zzgl. MwSt.
(€ 321,30 inkl. MwSt.)

Haufe Controlling Office

Zuverlässig kalkulieren, planen und steuern.

Mit Haufe Controlling Office haben Sie alle Informationen zur Hand, die Sie zum zuverlässigen Planen, erfolgreichen Steuern und sicheren Kalkulieren brauchen. Die Software informiert Sie über alle Trends und aktuellen Entwicklungen im Controlling, damit Sie Ihre Rolle als strategischer Partner im Unternehmen perfekt wahrnehmen können.

Leistungsmerkmale

- > **Trends und aktuelle Entwicklungen** zu operativem und strategischem Controlling
- > **Umfassende Fachbeiträge**, z. B. zu Planung, wertorientiertem Controlling oder Kalkulation
- > **Best-Practice-Lösungen** und **Branchenberichte**
- > Erfahrungsberichte von Experten aus der

- Praxis, Fallbeispiele von der Einführung eines Risikomanagements bis zur Optimierung Ihrer Organisation
- > **Diagramme von Hichert + Partner** mit Schulungsvideos
- > Hi-Chart-Diagramme, z. B. Plan-Ist-Vergleich einer Gewinn- und Verlustrechnung, zur Optimierung des Berichtswesens
- > **Top-Tools** und **Arbeitshilfen** für die Praxis mit Berechnungsprogrammen, Analyse-Tools und Excel-Makros
- > **Aussagekräftige Reportings** und **valide Kennzahlen**
- > **Online-Seminare** und **Services**



Bestens geeignet für ...

... alle, die in Sekundenschnelle rechtssichere Antworten auf alle ihre Fragen im Personalwesen wollen.

Online-Version, 1er-Lizenz, Bestell-Nr.: 04004-0550
Preis: € 342,00/Jahr zzgl. MwSt.
(€ 406,98 inkl. MwSt.)

Haufe Personal Office Standard

Das Standardwerk für eine erfolgreiche Personalarbeit

Haufe Personal Office Standard liefert Ihnen die passenden Antworten auf alle Ihre Fragen im Personalwesen. Eine schnelle, zielgenaue Suchfunktion, die intelligente Verknüpfung aller Inhalte sowie das einzigartige Paket aus Arbeitshilfen und Berechnungsprogrammen sparen Ihnen selbst bei kniffligen Detailfragen wertvolle Zeit.

Leistungsmerkmale

- > **Umfangreiches Lexikon:** über 800 Stichwörter für die schnelle Information von A-Z zu Arbeitsrecht, Lohnsteuer und Sozialversicherung
- > **Handbücher:** ausführliche Fachbeiträge zu den zentralen Themen der Personalarbeit

- > **Rechtsquellen + Entscheidungen:** komfortable Gesetzesdatenbank sowie 18.500 Urteile aus dem Arbeits-, Sozial- und Lohnsteuerrecht
- > **Arbeitshilfen:** Mustertexte und -verträge (z. B. Kündigungsschreiben), Rechner (z. B. Brutto-Netto-Rechner), Tabellen (z. B. Lohnsteuer-tabellen), Checklisten und Formulare (z. B. Lohnsteuer-Anmeldung)
- > **Fachzeitschrift »personalmagazin«:** inklusive Deutschlands meistgelesenem Fachmagazin im Personalwesen (12 Ausgaben pro Jahr)

und vieles mehr!



Haufe Personal Office Premium

Wissen, Werkzeuge und Weiterbildung für die ganze Personalabteilung

- > Alle Leistungen von Haufe Personal Office Standard
- > **Programme:** Minijob-Assistent, Lohnpfändungs-Assistent
- > **Online-Seminare:** über 30 Online-Seminare pro Jahr zu aktuellen Änderungen und Brennpunktthemen wie z. B. Mutterschutz und Elternzeit oder Änderungen zum Jahreswechsel
- > **Entscheidungsdatenbank:** Mehr als 115.000 Entscheidungen im Volltext verfügbar
- > **Arbeitshilfen:** über 2.200 Arbeitshilfen wie z. B. Brutto-Netto-Rechner oder Mutterschutz-Rechner, Checklisten, Musterschreiben und -verträge, Tabellen und Formulare
- > 3 Arbeitsplätze inklusive

Online-Version, 3er-Lizenz, Bestell-Nr.: 04291-0550
Preis: € 864,00/Jahr zzgl. MwSt.
(€ 1.028,16 inkl. MwSt.)



Haufe Personal Office Gold

Das wertvollste Haufe Personal Office aller Zeiten – jetzt neu mit e-Trainings der Haufe Akademie und dem Quickfinder Reisekosten.

- > Alle Leistungen von Haufe Personal Office Premium
- > e-Trainings der Haufe Akademie für bedarfsgerechtes, effizientes Lernen zu unterschiedlichen Personalthemen
- > Quickfinder Reisekosten für schnelle, rechtssichere Antworten auch bei besonders kniffligen Fragestellungen

Online-Version, 3er-Lizenz, Bestell-Nr.: 01344-0550
Preis: € 1.296,00/Jahr zzgl. MwSt.
(€ 1.542,24 inkl. MwSt.)

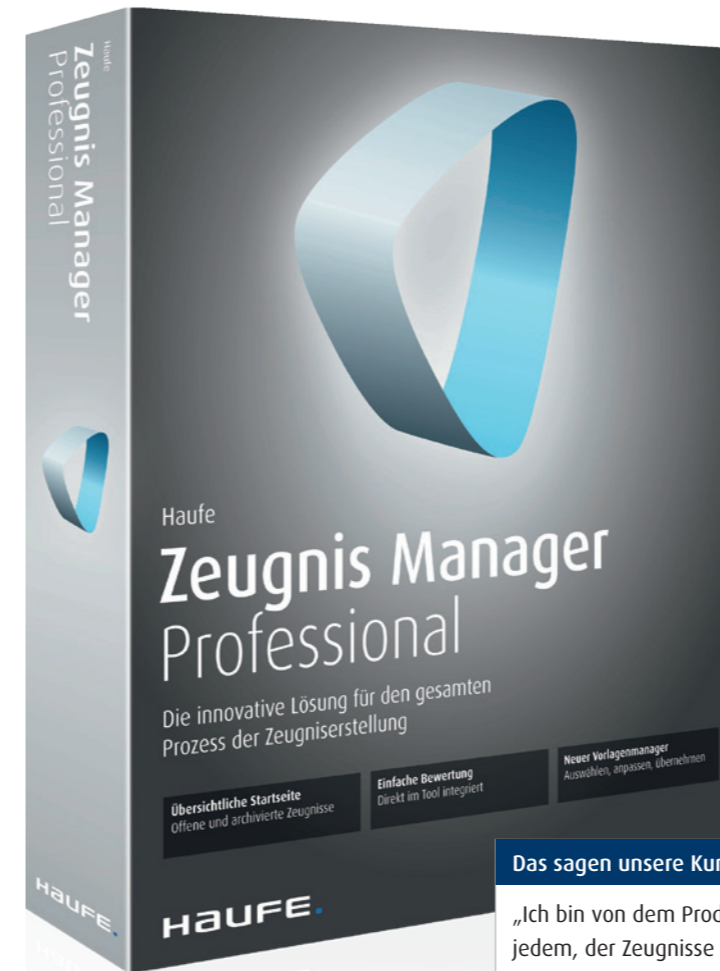

Das sagen unsere Kunden

„Ich bin von dem Produkt begeistert und kann es jedem, der Zeugnisse erstellen muss, nur empfehlen! Die Zeitersparnis ist enorm: Das Zeugnis ist schnell erstellt ... Es macht sehr viel Freude, mit dem Haufe Zeugnis Manager zu arbeiten.“
Frau Hedwig Dusek, Leiterin Personalverwaltung und Lohn & Gehalt, Dr. Wirth Gruppe

Online-Version, 1er-Lizenz, Bestell-Nr.: 04335-0551
Preis: € 336,00/Jahr zzgl. MwSt.
(€ 399,84 inkl. MwSt.)



Haufe Zeugnis Manager Professional

Die Revolution der Zeugniserstellung

Mit dem Haufe Zeugnis Manager Professional können Zeugnisse so einfach, schnell und rechts-sicher erstellt werden wie nie zuvor. Der Workflow optimiert das Zusammenspiel zwischen HR und Führungskräften und unterstützt Sie in jedem Schritt der Zeugniserstellung – von der Anlage über die Bewertung bis zum finalen Zeugnistext.

Leistungsmerkmale

- > **Übersichtliche Startseite:** alle offenen und archivierten Zeugnisse der gesamten Abteilung im Blick
- > **Integrierter Workflow:** die Linienvorgesetzten werden von Anfang an in den Zeugnisprozess eingebunden
- > **Erinnerungsfunktion:** automatische Erinnerung per E-Mail für HR und Vorgesetzte
- > **Fertiges Zeugnis im Produkt:** fertig formatiertes Zeugnis direkt im Tool – damit ist kein Export in ein Textverarbeitungsprogramm nötig

- > **Druckvorlagen-Manager:** Firmenlogo hochladen und in das Tool integrieren
- > **Englische Zeugnisse:** neue Zeugnisse in englischer Sprache anlegen oder bestehende Zeugnisse per Klick übersetzen
- > **Automatische Umwandlung:** vom Zwischen-ins Endzeugnis und vom „weiblichen Zeugnis“ ins „männliche Zeugnis“
- > **Quickbewertung:** vollständiges Zeugnis mit einem Klick
- > **Vorlagen-Manager:** Textbausteine direkt im Zeugnistext bearbeiten und als eigene Varianten speichern
- > **Zeugnishistorie:** die wichtigsten Vorgänge bei der Erstellung eines Zeugnisses werden in der Historie chronologisch aufgelistet

und vieles mehr!

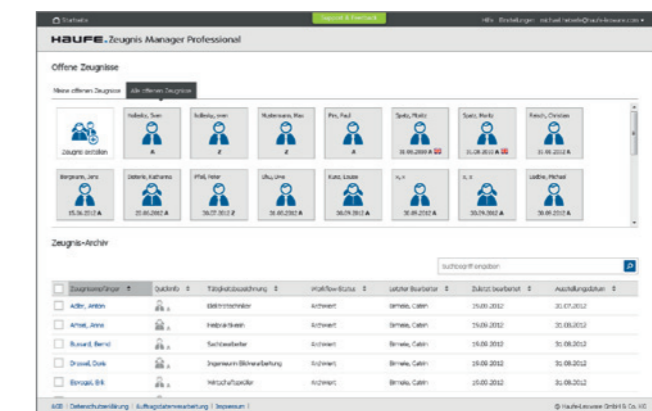

Die Startseite ist übersichtlich gegliedert und ermöglicht Ihnen den direkten Zugriff auf alle offenen Zeugnisse sowie auf das Zeugnisarchiv.



Haufe Advolux

Die Software für moderne Rechtsanwälte

Bestens geeignet für ...

... nahezu jede Kanzleistruktur. Macht die Kanzleiarbeit effizienter und einfacher.

DVD, 1er-Lizenz, Bestell-Nr.: R07247-0550
Preis: € 477,00/Jahr zzgl. MwSt.
(€ 567,63 inkl. MwSt.)

Advolux bietet einen Funktionsumfang, der den Anforderungen moderner Kanzleiführung entspricht. Die besonderen Merkmale: einfach zu nutzen, höchst flexibel im Einsatz, sehr zuverlässig.

Leistungsmerkmale

- > **Verwaltung und Organisation:** u. a. mit Akten-, Adress- und Dokumentenverwaltung, RVG-Vergütungsberechnung, Zeiterfassung, Vorlagenbibliothek, Terminen, Fristen, Wiedervorlagen und Aufgabenmanager, Datenabgleich mit MS Outlook, Gerichtsverzeichnis, Kollisionsprüfung, aktueller Fachbibliothek u. v. m.
- > **Inkasso:** Erfassung und Verbuchung beliebiger Forderungsarten. Tagesaktuelle Forderungsaufstellungen als Grundlage, u. a. für Mahnver-

- fahren (via EGVP) und Zwangsvollstreckung
- > **Buchhaltung:** Einfache Buchhaltung dank integrierter Software Lexware buchhalter pro Zahlungseingänge, Auslagen und offene Posten haben Sie stets im Blick – zur einzelnen Akte und für die gesamte Kanzlei
- > **Zuverlässige Technik:** Haufe Advolux bietet eine besonders fortschrittliche und zuverlässige Programmtechnik. Stets stabil und erfreulich wartungsarm
- > **Einfache Bedienung:** Dank modernster Software-Ergonomie besitzt es derzeit eine der besten Nutzeroberflächen für Kanzleien. Alles ist verständlich aufgebaut, übersichtlich angeordnet und einfach zu bedienen

und vieles mehr!

Dt. Anwalt Office Premium

Die erste bezahlbare juristische Komplettdatenbank

Bestens geeignet für ...

... Rechtsanwälte und Notare, Jung- und Fachanwälte, Unternehmensjuristen und Steuerberater sowie Richter.

Online-Version, 1er-Lizenz, Bestell-Nr.: 07249-0557
Preis: € 738,00/Jahr zzgl. MwSt.
(€ 878,22 inkl. MwSt.)



Mit dem einzigartigen Gemeinschaftsprodukt von Haufe und dem Deutschen Anwaltverlag erhalten Sie die erste bezahlbare Komplettlösung, die Ihnen höchste Qualität in der Mandatsbearbeitung sichert. Durch die intelligente Verknüpfung von Fachwissen, Arbeitshilfen und Online-Seminaren ist es die perfekte Lösung für kostenbewusste kleine und mittlere Kanzleien, die sich nicht an die großen Datenbanken und Portale binden wollen.

Leistungsmerkmale

- > **Fachwissen komplett:** fundiertes Fachwissen, Kommentare und Handbücher zu allen relevanten Rechtsgebieten, u. a.: Arbeitsrecht, Familien- und Erbrecht, Mietrecht, Verkehrsrecht, Strafrecht
- > **Know-how renommierter Verlage:** alle wichtigen Inhalte aus dem Deutschen Anwaltverlag,

- den juristischen Werken von Haufe und dem zerb Verlag
- > **Sachverhaltsrelevante Entscheidungen:** umfangreiche Entscheidungsdatenbank mit allen sachverhaltsrelevanten Entscheidungen (EuGH, Bundesgerichte und obergerichtliche Instanzen [komplett ab 2000] sowie umfassende Rechtsprechung zahlreicher weiterer Gerichte)
- > **Praktische Arbeitshilfen:** Mehrere tausend direkt einsetzbare Muster, Formulare, Rechner, Tabellen und Checklisten
- > **Effiziente Online-Fortbildung:** mind. ein Online-Seminar pro Monat inkl. Teilnehmerzertifikat (teilweise zur Pflichtfortbildung nach § 15 FAO geeignet). Schnell, praktisch, flexibel

und vieles mehr!



Haufe Steuer Office

Das grundlegende Fachwissen zum Steuer- und Wirtschaftsrecht

Haufe Steuer Office ist das stets aktuelle, umfassende, einfach bedienbare Informationssystem für Ihre Steuerkanzlei: mit unzähligen Fachbeiträgen und einer Gesetzesdatenbank zum Steuer- und Wirtschaftsrecht sowie praktischen Arbeitshilfen für Ihren Kanzleialtag - alles zu einem einmaligen Preis-Leistungsverhältnis.

Leistungsmerkmale

- > Themenlexikon: Mit über 1.000 Fachbeiträgen zum Steuer- und Wirtschaftsrecht, Grundlagenbeiträge zu Lohn, Personal, Rechnungswesen, Kanzleimanagement und zur betriebswirtschaftlichen Beratung
- > Komfortable Gesetzesdatenbank sowie

Bestens geeignet für ...

... Steuerberater, Wirtschaftsprüfer, Fachanwälte für Steuerrecht und Kanzlei-Mitarbeiter.

Online-Version, 3er-Lizenz, Bestell-Nr.: 03007-0550
Preis: € 366,00/Jahr zzgl. MwSt.
(€ 435,54 inkl. MwSt.)

- Entscheidungen und Verwaltungsanweisungen im Volltext
- > EstG-Kommentar von Frotscher
- > 6 Online-Seminare Steuerrecht aktuell pro Jahr inklusive
- > Veranlagungshandbücher: Direkter Zugriff auf alle Regelungen zu einem Veranlagungszeitraum
- > Über 2.200 Arbeitshilfen aus den Bereichen Steuern sowie Rechnungswesen, Personal und Management, z. B. Berechnungsprogramme, Mustervorlagen, Musterverträge, Checklisten, Tabellen, amtliche Formulare

und vieles mehr!



Haufe Steuer Office Gold

Jetzt mit Kommentaren des Verlags Dr. Otto Schmidt

Leistungsmerkmale

- > Detaillierte Fachbeiträge zum Steuer- und Wirtschaftsrecht sowie den angrenzenden Rechtsgebieten Bilanzierung, Rechnungswesen und Personal
- > Haufe Praxiskommentare (vollwertig digital integriert) AO, FGO, EStG, KStG/UmwStG, UStG, GewStG, Insolvenzrecht, ErbStG, GrEStG und der Haufe HGB Bilanz Kommentar, Kommentierungen der SGB III – VII sowie IX – XI
- > Kommentare Verlag Dr. Otto Schmidt: AstG, BewG, Steuerstrafrecht
- > Haufe online training plus – Premium-Paket mit mindestens 24 Online-Seminaren pro Jahr inkl.

Online-Version, 5er-Lizenz, Bestell-Nr.: 03090-0550
Preis: € 1.398,00/Jahr zzgl. MwSt.
(€ 1.663,62 inkl. MwSt.)



Haufe Steuer Office Kanzlei-Edition

Die umfassende Steuerrechtsdatenbank mit Praxiskommentaren

Leistungsmerkmale

- > Haufe Praxiskommentare (vollwertig digital integriert) AO, FGO, EStG, KStG/UmwStG, UStG, GewStG, Insolvenzrecht, ErbStG, GrEStG und der Haufe HGB Bilanz Kommentar, Kommentierungen der SGB III – VII sowie IX – XI
- > Themenlexikon mit über 1.000 Fachbeiträgen zum Steuer- und Wirtschaftsrecht, Grundlagenbeiträge zu Lohn, Personal, Rechnungswesen, Kanzleimanagement und zur betriebswirtschaftlichen Beratung
- > Komfortable Gesetzesdatenbank sowie Entscheidungen und Verwaltungsanweisungen im Volltext

Online-Version, 3er-Lizenz, Bestell-Nr.: 03066-0550
Preis: € 678,00/Jahr zzgl. MwSt.
(€ 806,82 inkl. MwSt.)

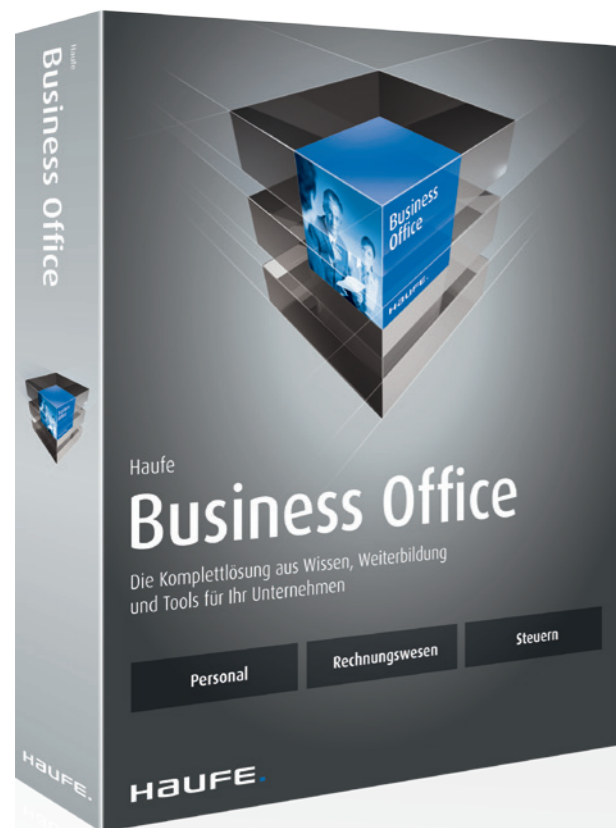

Bestens geeignet für ...

... alle Firmen, die mit nur einem Produkt die entscheidenden Themen Personal, Rechnungswesen und Steuern abdecken wollen.

Online-Version, 1er-Lizenz, Bestell-Nr.: 09645-0550
Preis: € 645,00/Jahr zzgl. MwSt.
(€ 767,55 inkl. MwSt.)

Haufe Business Office

Einzel stark, im Paket unschlagbar

Alles was Sie zu den Themen Personal, Rechnungswesen und Steuern brauchen bietet Ihnen das Haufe Business Office in einem Paket: qualitatives Fachwissen, zeitgemäße Weiterbildung, aktuelle Rechtsquellen und praktische Arbeitshilfen. Die zentrale Informationsquelle für jeden Fachbereich erleichtert Ihre tägliche Arbeit erheblich. Damit sparen Sie wertvolle Zeit, um sich auf Ihr Kerngeschäft zu konzentrieren.

Leistungsmerkmale

- > Haufe Personal Office: Alle Fragen rund um das Thema Personal, Lohn und Gehalt, Sozialversicherung und Arbeitsrecht sind abgedeckt
- > Haufe Rechnungswesen Office: komplettes Fachwissen u. a. zu den Themen Bilanzierung, Jahresabschluss, Controlling u. v. m.
- > Haufe Steuer Office für Betriebe: aktuelles Steuerrecht speziell für die betriebliche Praxis aufbereitet. Richtlinien, Steuergestaltungstipps, Gesetze u. v. m. auf einen Blick

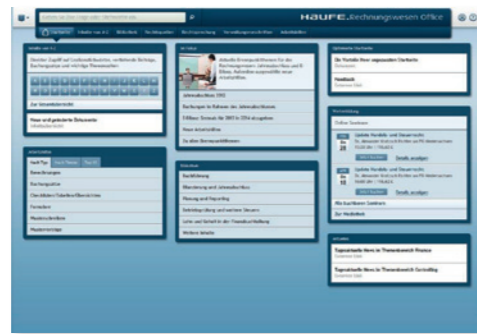

Haufe Rechnungswesen Office beantwortet schnell und sicher alle Fragen zu Buchführung, Bilanzierung, Rating, IFRS, Kostenrechnung und Controlling.



Haufe Business Office Professional

Wissen, Weiterbildung & Tools für das ganze Unternehmen

Leistungsmerkmale

- > **Exzellentes Haufe Fachwissen:** Haufe Business Office Professional enthält Fachinformationen aus vier Produkten unter einer Oberfläche für die Abteilungen Personal, Finance, Steuern sowie Marketing und Vertrieb
- > **Online-Weiterbildung:** Haufe Business Office Professional beinhaltet über 60 Online-Seminare pro Jahr. Neben den rein fachlichen Themen bringen Themen wie Führung oder soziale Kompetenz Sie beruflich weiter. In einer Mediathek können alle bisherigen Seminare jederzeit abgerufen werden
- > **Komfortable und leistungsstarke Suchfunktion:** Filtermöglichkeiten der Suchergebnisse nach Relevanz und Datum, Kommentaren, Arbeitshilfen, Stichwörtern, Rechtsquellen und Themengebieten

Online-Version, 3er-Lizenz, Bestell-Nr.: 06066-0550
Preis: € 1.392,00/Jahr zzgl. MwSt.
(€ 1.656,48 inkl. MwSt.)



Bestens geeignet für ...

... Personalleiter und Personalsachbearbeiter, die den TVöD (Sparte Verwaltung, Entsorgung, Sparkasse) oder den TV-V anwenden.

Online-Version, 1er-Lizenz, Bestell-Nr.: 04702-0550
Preis: € 312,00/Jahr zzgl. MwSt.
(€ 371,28 inkl. MwSt.)

Haufe TVöD Office für die Verwaltung

Die optimale Ergänzung zu Ihrem TVöD-Kommentar

Um tarifrechtliche Detailfragen zu klären, sind juristische Fachkommentare unerlässlich. Wer aber schnell und unkompliziert den TVöD in die Praxis umsetzen möchte, benötigt Haufe TVöD Office.

Leistungsmerkmale

- > TVöD-Kommentierung mit Praxisbeispielen für die Sparten allgemeine Verwaltung, Entsorgungsbetriebe und Sparkassen sowie Kommentierung zum TV-V (Versorgungsbetriebe)
- > Über 24.000 TVöD-relevante Urteile im Volltext mit komfortabler Recherchefunktion
- > Alle TVöD-Tarifverträge inkl. Entgelttabellen, der wichtigsten Rundschreiben der VKA und der Spitzenverbände der Sozialversicherungsträger sowie eine Gesetzesdatenbank mit über

200 Gesetzestexten

- > Arbeitsvertragsmuster, Betriebs- und Dienstvereinbarungen, Mustertexte und amtliche Formulare zum Ausfüllen am Bildschirm und Berechnungsprogramme wie z. B. Zusatzversorgungsrechner, Lohnpfändungsrechner oder Minijob-Rechner
- > BAT-Archiv: Alle Tarifverträge, Kommentierungen und Arbeitshilfen

und vieles mehr!



Bestens geeignet für ...

Juristen, Sozial- und Arbeitsgerichte, Rentenberater, Sozialversicherungsträger, Sozial- und Jugendämter, Wohlfahrtsverbände, Gewerkschaften, große Pflege- und Sozialdienste, Krankenhäuser, kassenärztliche/-zahnärztliche Vereinigungen.

Online-Version, 1er-Lizenz, Bestell-Nr.: 04702-0550
Preis: € 420,00/Jahr zzgl. MwSt.
(€ 499,80 inkl. MwSt.)

Haufe SGB Office Professional

Der SGB-Gesamtkommentar inkl. Online-Weiterbildung

Die Online-Lösung Haufe SGB Office Professional ist unverzichtbar bei allen Fragen zum Sozial- und Sozialversicherungsrecht. Das Profi-Informationssystem enthält alle Sozialgesetzbücher mit Expertenkommentierung gebündelt an einem Ort. Der lösungsorientierte lexikalische Inhaltszugang und die zahlreichen Arbeitshilfen unterstützen optimal beim Lösen von SGB-Fällen.

Leistungsmerkmale

- > Fachkommentare zu den SGB I bis XII, zum SGG, KKG, AsylbLG und zur RVO
- > Kommentare zum Aufwendungsausgleichsgesetz, zu Elternzeit/Elterngeld und zum Entgeltfortzahlungsgesetz
- > Lexikon Sozialversicherung mit über 1.200

Stichwörtern

- > Alle wichtigen Sozialgesetze und angrenzenden Normen
- > Die umfangreichste digitale Sammlung von gemeinsamen Rundschreiben und Besprechungsergebnissen
- > Zugriff auf die stets aktuelle Urteilsdatenbank mit über 62.000 Entscheidungen
- > Mit den anhängigen Verfahren am Bundessozialgericht (nur Online-Version)
- > Zahlreiche praktische Arbeitshilfen, z. B. Rechengrößen, Fachrechner, Tabellen, Checklisten, Musterschriftsätze für sozial gerichtliche Verfahren

und vieles mehr!