

# Gamma+

2023  
HAIR COLLECTION

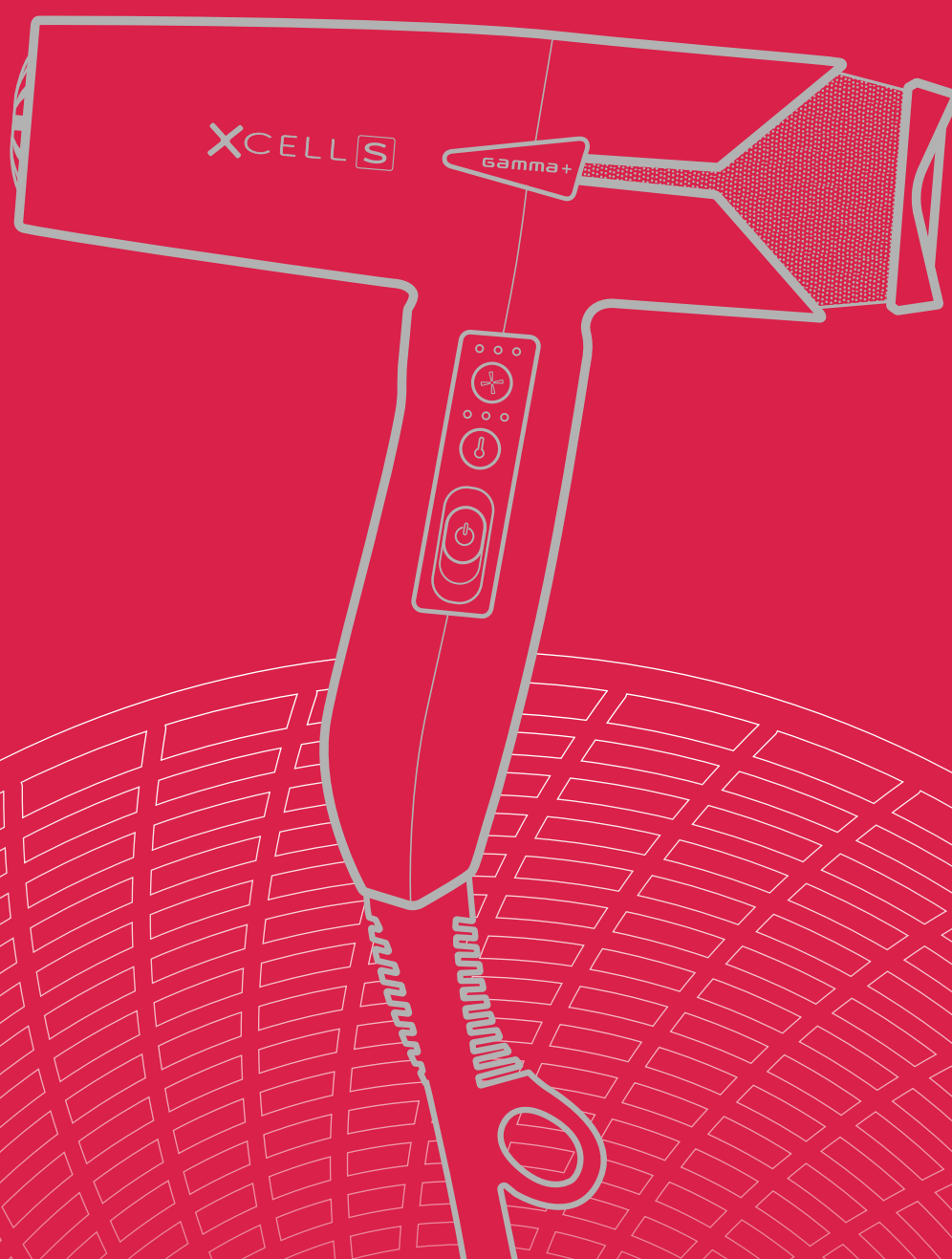



# HAIR TECHNOLOGY

## Index Inhalt

ENTREPRISE DAS UNTERNEHMEN	2
LES TECHNOLOGIES DE GAMMA+ DIE TECHNOLOGIEN VON GAMMA+	4
DRY & CARE	7
SMOOTH & STYLE	39
CURL & WAVE	55
MATÉRIEL PROMOTIONNEL WERBEDISPLAYS	67

## Gamma+ et l'environnement Gamma+ schützt die Umwelt



+  
gamma

### FR Toute la vision en un +

La recherche constante et l'innovation technologique assurent la sécurité des produits Gamma+, leader dans la vente de sèche-cheveux professionnels. La clé pour obtenir un niveau de qualité élevé est concentrer chaque étape de la réalisation du produit au sein même de Gamma+. Le choix des composants soigneusement sélectionnés donnent vie à des instruments sûrs aux performances professionnelles. Nos produits rassemblent l'expérience et la qualité de plus de trente ans dans le secteur, en présentant une nouvelle ligne exclusive qui s'impose pour son innovation, sa qualité et son style. Les clients sont importants et pour cette raison Gamma+ est toujours proche de vous, même après la vente des produits, grâce au réseau du SAV.

### DE Unsere Vision +

Ständige Forschung und technologische Innovation verleihen den Geräten der Marke Gamma+, die führend im Verkauf von professionellen Haartrocknern ist, ihre Sicherheit. Der Schlüssel zum Erreichen eines hohen Qualitätsniveaus liegt in der Konzentration von Produktdesign und Herstellung innerhalb von Gamma+. Sorgfältig ausgewählte Bauteile ergeben sichere und professionelle Geräte. Unsere Produkte vereinen die Erfahrung und Qualität von über dreißig Jahren in der Friseurbranche und präsentieren eine neue exklusive Linie, die sich durch Innovation, Qualität und Stil auszeichnet. Unsere Kunden sind uns wichtig und deshalb sind wir auch nach dem Verkauf der Produkte durch ein breites Netz von technischen Kundendienstzentren immer in Ihrer Nähe.

**189.000 KW/h**  
produits chaque année  
pro Jahr erzeugt

**103.855 kg**  
kg moyen de CO<sub>2</sub> réduit  
chaque année  
CO<sub>2</sub> im Durchschnitt  
pro Jahr eingespart

**284 kg**  
kg moyen de CO<sub>2</sub> réduit  
chaque jour  
CO<sub>2</sub> im Durchschnitt  
pro Jahr eingespart

**11.340**  
arbres sauvés chaque année  
gerettete Bäume pro Jahr



Gamma+ est certifiée selon  
la norme internationale  
ISO 9001:2015  
Gamma+ ist nach der  
internationalen Norm  
ISO 9001:2015 zertifiziert

### FR Gamma+ a à coeur les soins capillaires et de l'environnement

Pour Gamma+, l'accent sur les technologies propres est une prérogative non seulement dans l'innovation d'outils à faible consommation, mais aussi dans la gestion du système énergétique de l'entreprise, à travers l'installation de panneaux solaires, l'utilisation de presses électriques et l'éclairage LED de l'entreprise. Chez Gamma+, tous les déchets plastiques sont recyclés ou réutilisés.

### DE Gamma+ setzt sich für Haarpflege und Umweltschutz ein

Für die Innovation energieeffizienter Geräte sowie für das gesamte Energiesystem des Unternehmens, etwa durch die Installation von Sonnenkollektoren sowie den Einsatz von elektrischen Pressen und LED-Beleuchtung, sind erneuerbare Energien bei Gamma+ nicht mehr wegzudenken. Bei Gamma+ werden alle Kunststoffabfälle recycelt oder wiederverwendet.

## Sèche-cheveux / Haartrockner

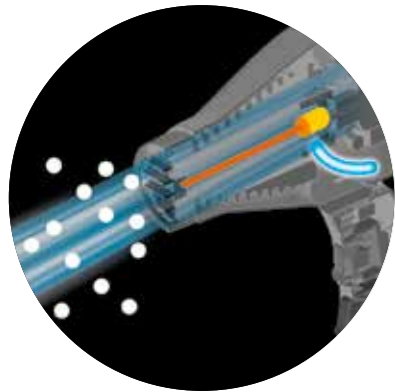

### Plasma Technology

La lampe UV exclusive active l'air en le transformant en oxygène actif qui interagit avec les molécules de la couleur, en favorisant une meilleure stabilité et une plus longue durée de la coloration. La fermeture des cuticules, favorisée par l'oxygène actif, rend la tige plus lisse et lumineuse, et protège la structure interne des cheveux des agents atmosphériques et de la chaleur. Le processus oxydatif, induit par l'oxygène actif, élimine la capsule bactérienne et améliore le métabolisme de la peau. Générateur Ionique avec interrupteur ON-OFF qui contrôle l'émission d'ions négatifs en fonction du résultat qu'on désire obtenir sur les cheveux.

Die exklusive UV-Lampe aktiviert die Luft und wandelt sie in Aktiv-Sauerstoff um, der mit den Farbmolekülen interagiert und somit eine bessere Stabilität und eine längere Dauer der Koloration gewährleistet. Der Aktiv-Sauerstoff fördert die Schließung der Häutchen, wodurch der Haarschaft glatter und glänzender und die interne Haarstruktur gegen Witterung und Wärme geschützt wird. Der vom Aktiv-Sauerstoff induzierte Oxidationsprozess zerstört die Bakterienkapsel und verbessert den Stoffwechsel der Haut. Ionengenerator mit On-Off-Schalter, der je nach dem gewünschten Frisurergebnis die negative Ionenabgabe kontrolliert.

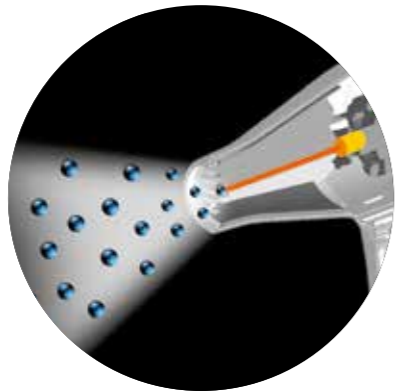
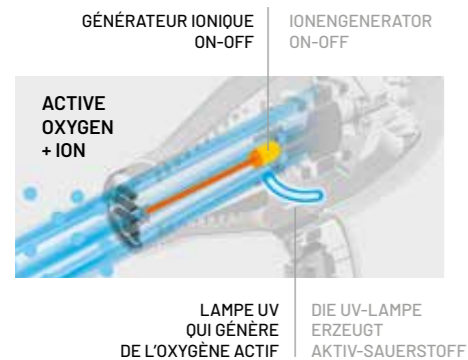

### Dual Ionic Technology

Générateur Ionique avec interrupteur ON-OFF qui contrôle l'émission d'ions négatifs en fonction du résultat qu'on désire obtenir sur les cheveux. Interrupteur positionné sur ION : pour obtenir des cheveux hydratés, lisses et sans électricité statique. Interrupteur positionné sur O : pour obtenir volume et consistance.

Ionengenerator mit On-Off-Schalter, der je nach dem gewünschten Frisurergebnis die negative Ionenabgabe kontrolliert. Schalter auf ION positioniert: Das Haar wird mit Feuchtigkeit versorgt, wirkt glatt und ist nicht elektrisch aufgeladen. Schalter auf O positioniert: Das Haar erhält Volumen und Festigkeit.

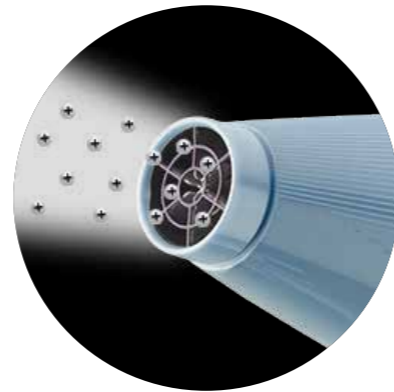

### Nano Silver Technology

La grille frontale revêtue en Argent 999 ‰, grâce à la Technologie Nano Silver, relâche des nanoparticules Ag+. Les propriétés assainissantes de l'argent sont connues depuis l'Antiquité. Les cheveux et la peau sont plus sains et protégés.

Das 999‰-silberbeschichtete Frontgitter gibt dank Nano-Silver-Technologien Nanopartikel Ag+ ab. Die hygienisierenden Eigenschaften von Silber sind von alters her bekannt. Haut und Haar sind gesünder und besser geschützt.



### Silent Technology

La technologie Relax Silent Technology rend beaucoup plus silencieux les sèche-cheveux professionnels sans renoncer aux prestations. Le projet aérodynamique précis du cours de l'air, la spéciale turbo-hélice ont permis de réduire le bruit à 64 dB seulement! La valeur la plus basse de tous les sèche-cheveux de Gamma+. Réduire le bruit dans le salon signifie combattre le risque de la surdité, l'une des maladies professionnelles de la catégorie.

Die Technologie Relax Silent Technology macht die professionellen Haartrockner von Gamma+ bedeutend leiser, ohne auf die Leistung verzichten zu müssen. Die sorgfältige aerodynamische Gestaltung des Luftverlaufs, der spezielle Turbolüfter und die perfekte Balance reduzieren den Lärm auf nur 64 dB! Den absolut niedrigsten Lärmwert unter den Haartrocknern von Gamma+. Durch die Verminderung des Lärms im Salon wird das Risiko der Schwerhörigkeit, einer der professionellen Krankheiten der Kategorie, bekämpft.

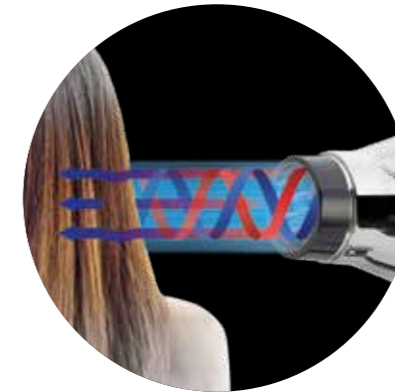

### Evolution Turbo Compressor Technology (E.T.C.)

La technologie E.T.C. génère une pression d'air exclusive en spirale qui sèche les cheveux non seulement en surface, mais pénètre en profondeur à l'intérieur des tiges pour un séchage parfait et hyper rapide.

Die E.T.C.-Technologie erzeugt einen einzigartigen spiralförmigen Luftdruck, der das Haar nicht nur oberflächlich trocknet, sondern auch tief in die Haarschäfte eindringt und so für eine perfekte, ultraschnelle Trocknung sorgt.

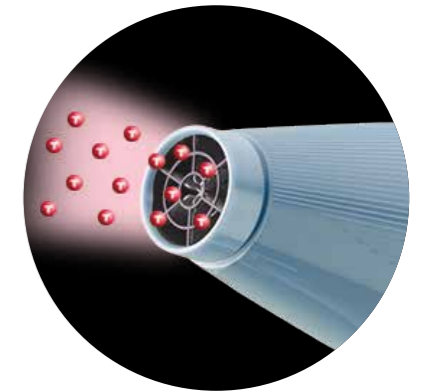

### Tormalionic Technology

La grille frontale revêtue en Tourmaline ionise l'air en rendant les cheveux naturellement plus vifs et plus brillants.

Das mit Turmalin beschichtete Frontgitter ionisiert die Luft und verleiht dem Haar einen natürlichen Glanz.

## Fers à lisser / Haarglätter

### Smart Styling Technology

Technologie innovante avec circuit électronique intelligent qui contrôle la température 50 fois par seconde et la maintient constante grâce à la grande réactivité de la plaque, pour obtenir des cheveux lisses en un seul passage.

Glattes Haar in nur einem Durchgang dank der innovativen Technologie mit intelligenter elektronischer Schaltung und der großen Reaktionsfähigkeit des Glätters, der die Temperatur der Platten 50 Mal pro Sekunde kontrolliert und konstant hält.





# & DRY CARE

## Sèche-cheveux professionnels Professionelle Haartrockner

XCELL S	8	E-T.C. MINI	29
PLASMA	10	MINI 7005	30
ARIA DUAL IONIC	12	7005	31
RELAX SILENT IONIC	14	MEGA COSMO 2200	31
RELAX POWER 2750 WATT IONIC	16	ESSENCE	32
E-T.C. LIGHT	18	2001 R	32
I.E.S.	20	TURBOSTAR	33
BARBER PHON	22	L'ITALIANO	33
5555	23	CARACTÉRISTIQUES TECHNIQUES / TECHNISCHE DATEN	34
ION CERAMIC S	24	ACCESSOIRES / ZUBEHÖR	36
SINTECH	25		
3500 POWER	26		
500 COMPACT LIGHT	28		

# XCELL S

IONIC TECHNOLOGY



## FR Le futur est maintenant

- + Nouveau design avec un système d'accrochage des embouts optimisé qui augmente et améliore le débit d'air sortant.
- + Triple filtre de protection avec grille arrière amovible pour un nettoyage et un entretien quotidiens faciles, garantissant des performances maximales et une plus longue durée de vie du moteur.
- + Moteur numérique G-TRON de longue durée de 120.000 tr/min.
- + Filtre latéral et grille arrière personnalisables dans différentes combinaisons de couleurs.
- + Aspiration 3D avec un flux d'air tourbillon à 120 km/h.
- + Intelligence artificielle super avancée pour une gestion intelligente de la température.
- + Action bactéricide et purifiante certifiée.
- + Fonction Smart Memory qui mémorise la dernière configuration utilisée.
- + Conçu pour économiser l'énergie: il n'utilise que l'énergie nécessaire, sans gaspillage.
- + Technologie ionique : réduit les frisottis et apporte brillance.
- + Interface LED avec 12 configurations personnalisables.
- + Design ergonomique et futuriste.
- + Ultra-léger, équilibré et compact: ne pèse que 290 grammes.
- + Réduction du bruit avec optimisation de la fréquence sonore.
- + Verrouillage des touches et touche air froid encastrée pour éviter tout changement indésirable.
- + Passe-fil super flexible avec une plus longue durée de vie du câble.
- + 4 embouts inclus pour tous les types de cheveux/barbes et 1 diffuseur spécifique.
- + Kit d'accessoires exclusifs inclus dans l'emballage.
- + Conçu, assemblé et testé en Italie.

## DE Die Zukunft ist jetzt

- + Neues Design mit optimiertem Düsenkupplungssystem, das den Abluftstrom erhöht und verbessert.
- + 3fach-Schutzfilter mit abnehmbarem hinterem Gitter zur einfachen täglichen Reinigung und Wartung, für maximale Leistung und längere Lebensdauer des Motors.
- + Langlebiger G-TRON-Digitalmotor mit 120.000 U/min.
- + Individuell gestaltbarer Seitenfilter und hinteres Gitter in verschiedenen Farbkombinationen.
- + 3D-Absaugung mit Vortex-Luftstrom bei 120 km/h.
- + Hochentwickelte künstliche Intelligenz für intelligentes Temperaturmanagement.
- + Zertifizierte bakterientötende und desinfizierende Wirkung.
- + Smart Memory-Funktion, die die zuletzt verwendete Konfiguration speichert.
- + Energiesparendes Konzept: verbraucht nur die benötigte Energie und vermeidet jegliche Verschwendung.
- + Ionen-Technologie: reduziert Frizz und verleiht Glanz.
- + LED-Schnittstelle mit 12 anpassbaren Einstellungen.
- + Ergonomisches und futuristisches Design.
- + Ultraleicht, ausgewogen und kompakt: nur 290 Gramm.
- + Geräuschreduzierung durch optimierte Schallfrequenz.
- + Tastensperre und Kaltluftstoß mit versenkter Taste zum Schutz vor ungewollten Veränderungen.
- + Äußerst biegsame Kabelführung für eine längere Lebensdauer des Kabels.
- + Einschließlich 4 Düsen für jede Art Haar/Bart und 1 spezifischer Diffusor.
- + Einschließlich ein Set mit exklusivem Zubehör.
- + In Italien entwickelt, gebaut und getestet.

Registered Design W 1400-1600 V~ 220-240

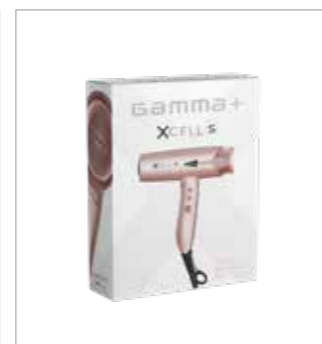
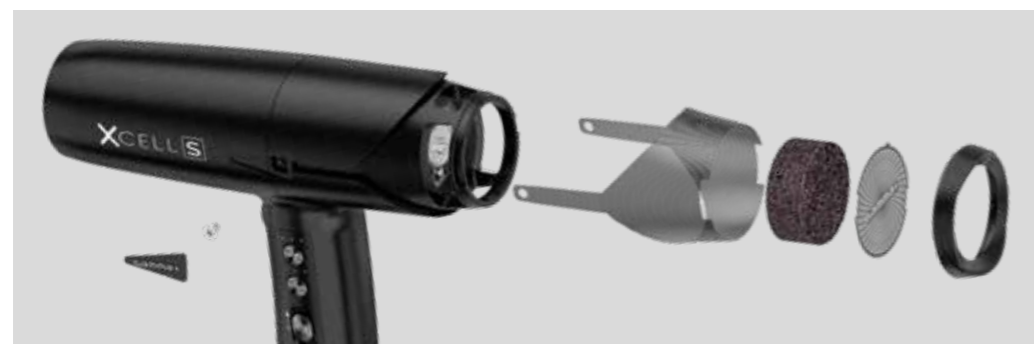

# XCELL S



# PLASMA

PLASMA TECHNOLOGY



## FR Né des étoiles

- + Un sèche-cheveux unique au monde avec l'activateur d'Oxygène Actif : la lampe UV exclusive active l'air en le transformant en oxygène actif. Le séchage devient un soin de beauté et de bien-être des cheveux.
- + L'oxygène actif interagit avec les molécules de la couleur, en favorisant une meilleure stabilité et une plus longue durée de la coloration ; il facilite la fermeture des cuticules qui rend la tige plus lisse et lumineuse, et protège la structure interne des cheveux des agents atmosphériques et de la chaleur ; le processus oxydatif, induit par l'oxygène actif, élimine la capsule bactérienne et améliore le métabolisme de la peau en favorisant son rétablissement naturel.
- + Générateur Ionique avec bouton ON-OFF qui contrôle l'émission d'ions négatifs en fonction du résultat que vous désirez obtenir sur les cheveux. Interrupteur positionné sur ION : pour obtenir des cheveux hydratés, lisses et sans électricité statique. Interrupteur positionné sur O : pour obtenir volume et consistance.
- + Des avantages testés scientifiquement : Test d'évaluation effectué par Biomedical s.r.l. centre bio-médical de dermatologie et trichologie.

## DE Aus den Sternen entstanden

- + Der einzige Haartrockner der Welt mit Aktiv-Sauerstoff-Aktivator: Die exklusive UV-Lampe aktiviert die Luft und wandelt sie in Aktiv-Sauerstoff um. Das Trocknen wird zu einer Schönheits- und Wohlfühlbehandlung für das Haar.
- + Aktiv-Sauerstoff interagiert mit den Farbmolekülen und gewährleistet somit eine bessere Stabilität und eine längere Dauer der Koloration; erfordert die Schließung der Häutchen, wodurch der Haarschaft glatter und glänzender wird und die interne Haarstruktur gegen Witterung und Wärme geschützt wird; der vom Aktiv-Sauerstoff induzierte Oxidationsprozess zerstört die Bakterienkapsel und verbessert den Stoffwechsel, wodurch die natürliche Wiederherstellung der Haut begünstigt wird.
- + Ionengenerator mit On-Off-Schalter, der je nach dem gewünschten Frisurergebnis die negative Ionenabgabe kontrolliert. Schalter auf ION: Das Haar wird mit Feuchtigkeit versorgt, wirkt glatt und ist nicht elektrisch aufgeladen. Schalter auf O: Das Haar erhält Volumen und Festigkeit.
- + Die Vorteile des Aktiv-Sauerstoffs wurden von Biomedical s.r.l., biomedizinischem Zentrum für Dermatologie und Trichologie, klinisch getestet.

Patented W 1700-2000  
Registered V~ 220-240  
Design

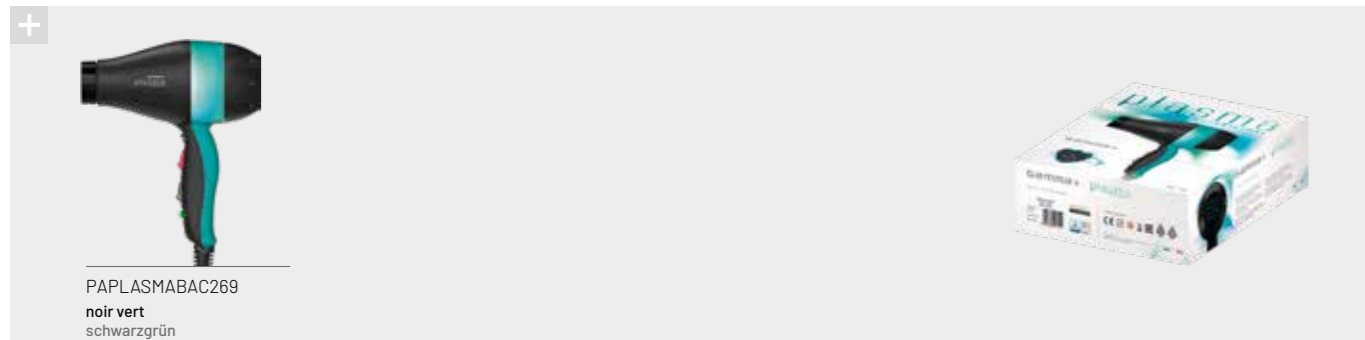

PAPLASMABAC269  
noir vert  
schwarzgrün

# PLASMA BACTERICIDAL



# ARIA DUAL IONIC

DUAL IONIC TECHNOLOGY



discover more

## FR Un vrai concentré de technologie italienne

- + Générateur Ionique avec bouton ON-OFF qui contrôle l'émission d'ions négatifs en fonction du résultat que vous désirez obtenir sur les cheveux.  
Interrupteur positionné sur ION : pour obtenir des cheveux hydratés, lisses et sans électricité statique.  
Interrupteur positionné sur O : pour obtenir volume et consistance.
- + Nano Silver Technology : grille revêtue d'argent 999 ‰, elle dégage des nanoparticules Ag+.
- + E.T.C. Technology : génère une pression d'air exclusive en spirale qui sèche également les cheveux en profondeur.
- + Ultra Kinetic Motor : puissant moteur longue durée, pression air 108 m³/h.
- + Légèreté maximale : 390 g pour faciliter le coiffage et réduire les sollicitations à l'appareil musculo-squelettique.
- + Silencieux : stress acoustique réduit en salon.
- + Haute température de l'air pour dompter également les cheveux crépus.

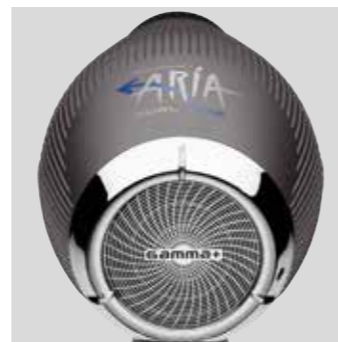
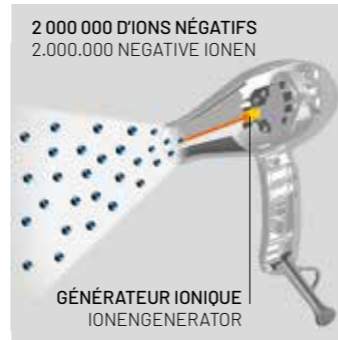

## DE Ein Konzentrat italienischer Technologie

- + Ionengenerator mit On-Off-Schalter, der je nach dem gewünschten Frisurergebnis die negative Ionenabgabe kontrolliert.  
Schalter auf ION: Das Haar wird mit Feuchtigkeit versorgt, wirkt glatt und ist nicht elektrisch aufgeladen.  
Schalter auf O: Das Haar erhält Volumen und Festigkeit.
- + Nano Silver Technology: Das mit Silber 999 ‰ beschichtete Gitter gibt Ag+ Nanopartikel ab.
- + E.T.C. Technology: Erzeugt einen einzigartigen spiralförmigen Luftdruck, der das Haar bis an den Ansatz trocknet.
- + Ultra Kinetic Motor: Leistungsstarker Motor mit langer Lebensdauer, Luftdruck 108 m³/h.
- + Ultraleicht: 390 g, um das Styling zu erleichtern und die Belastung des Bewegungsapparates zu verringern.
- + Leise: Weniger Lärmbelastung im Salon.
- + Hohe Lufttemperatur zur Bändigung auch von krausem Haar.

Patented Registered Design  
W 1850-2250  
V~ 220-240



INTERRUPTEUR GÉNÉRATEUR IONIQUE  
IONENGENERATOR-SCHALTER





# RELAX SILENT IONIC

IONIC TECHNOLOGY



**FR** Le sèche-cheveux le plus silencieux de Gamma+ avec générateur ionique

- + Générateur ionique qui émet ions négatifs : réduction de la charge électrostatique.
- + Relax Silent Technology : moins de stress acoustique, plus de silence dans le salon.
- + Plus léger et équilibré, moins de stress aux articulations.
- + Émissions électromagnétiques réduites de 92 % par rapport aux sèche-cheveux traditionnels.
- + Hautes performances de débit d'air, pression et température.
- + E.T.C. Technology : génère une pression d'air exclusive en spirale qui sèche également les cheveux en profondeur.
- + Écologique : coque et emballage complètement recyclables. Basses consommations 2 100 W.
- + Nano Silver Technology : grille revêtue d'argent 999 ‰, elle dégage des nanoparticules Ag+.

**DE** Der leiseste Haartrockner von Gamma+ mit Ionengenerator

- + Ionengenerator gibt negative Ionen ab: Reduzierung der elektrostatischen Ladung.
- + Relax Silent Technology: geringere akustische Belastung, mehr Ruhe im Salon.
- + Leichter und ausgeglichener, geringere Belastung der Gelenke.
- + Um 92 % reduzierte elektromagnetische Emissionen im Verhältnis zu den traditionellen Haartrocknern.
- + Hohe Leistungen bei Luftstrom, -druck und -temperatur.
- + E.T.C. Technology: Erzeugt einen einzigartigen spiralförmigen Luftdruck, der das Haar bis an den Ansatz trocknet.
- + Umweltfreundlich: Gehäuse und Verpackung sind vollständig recycelbar. Geringer Stromverbrauch 2100 W.
- + Nano Silver Technology: Das mit Silber 999 ‰ beschichtete Gitter gibt Ag+ Nanopartikel ab.

Patented W 1800-2100  
Registered V~ 220-240  
Design

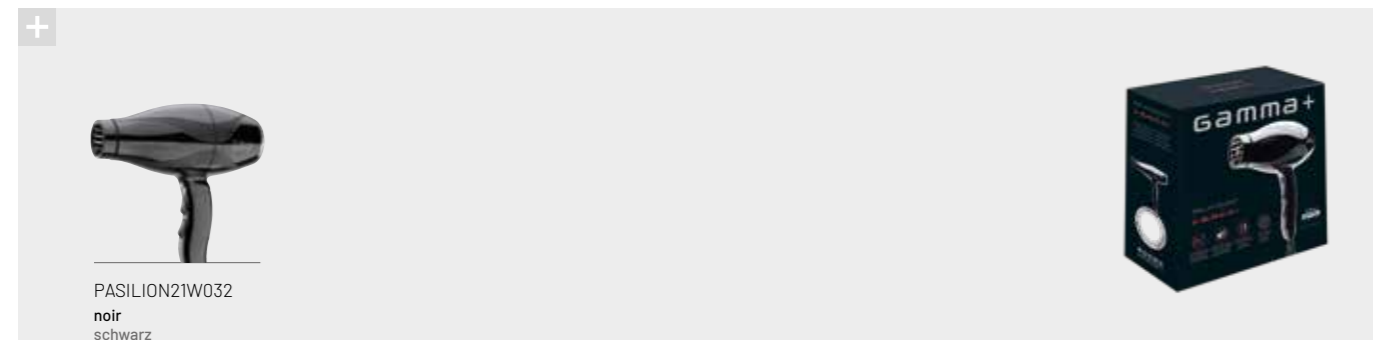
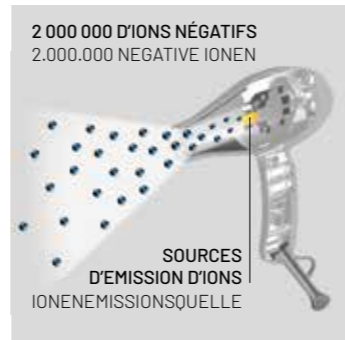
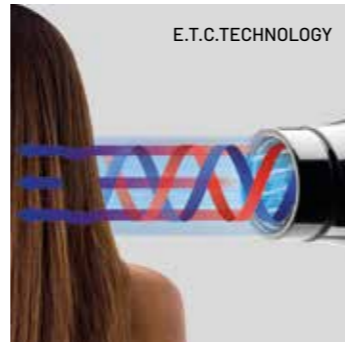

PASILION2IW032  
noir  
schwarz

# RELAX SILENT IONIC



# RELAX POWER 2750 WATT IONIC

IONIC TECHNOLOGY



**FR** **La force du silence.**  
**Puissance au top et confort maximum**

- + Le sèche-cheveux professionnel le plus puissant : 2 750 Watt.
- + Projet et réalisation « 100 % Made in Italy ».
- + Créé pour coiffer les cheveux frisés et résistants.
- + Idéal pour les traitements de lissage à la kératine.
- + Générateur ionique qui émet des ions négatifs : réduction de la charge électrostatique.
- + Grille revêtue de Tourmaline : ionise l'air en rendant les cheveux plus vifs et lumineux.
- + 2 embouts réducteurs.
- + Fiche Schuko.

**DE** **Die Kraft der Ruhe.**  
**Hohe Leistung und maximaler Komfort**

- + Der leistungsstärkste professionelle Haartrockner: 2750 Watt.
- + Entwicklung und Herstellung „100 % Made in Italy“.
- + Speziell für das Styling von krausem und rebellischem Haar entwickelt.
- + Ideal für die Keratin-Behandlung.
- + Ionengenerator gibt negative Ionen ab: Reduzierung der elektrostatischen Ladung.
- + Turmalinbeschichtetes Gitter: Ionisiert die Luft, wodurch die Haare lebendiger und leuchtender werden.
- + 2 Konzentrationsdüsen.
- + Schuko-Stecker.

Patented Registered Design **W 2350-2750**  
**V~ 220-240**

MOTEUR HAUTE PUISSANCE  
HOCHLEISTUNGSMOTOR

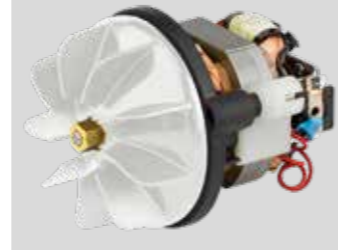

TORMALIONIC



2 000 000 D'IONS NÉGATIFS  
2.000.000 NEGATIVE IONEN

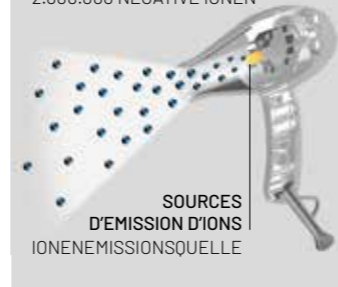

SOURCES  
D'EMISSION D'IONS  
IONENEMISSIONSQUELLE

# RELAX POWER 2750 WATT IONIC

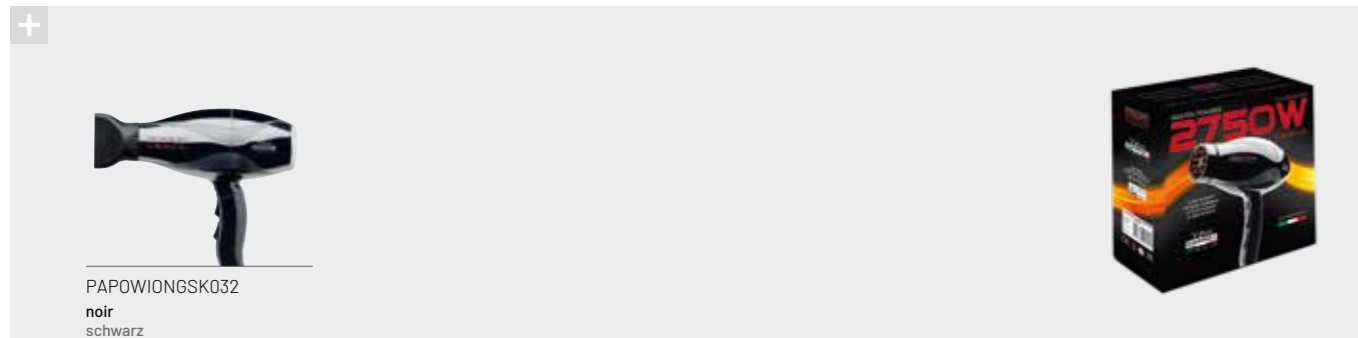

PAPOWIONGSK032  
noir  
schwarz

# E-T.C. LIGHT

EVOLUTION TURBO COMPRESSOR TECHNOLOGY



## FR Compact et léger avec un maximum de puissance

- + La gamme de couleurs la plus complète.
- + Evolution Turbo Compressor Technology (E.T.C.) génère une pression d'air exclusive en spirale qui sèche les cheveux non seulement en surface, mais pénètre en profondeur à l'intérieur des tiges pour un séchage parfait et hyper rapide.
- + Grille revêtue de Tourmaline : ionise l'air en rendant les cheveux plus vifs et lumineux.
- + Le compact léger de Gamma+ : 430 g, longueur de seulement 18,5 cm.

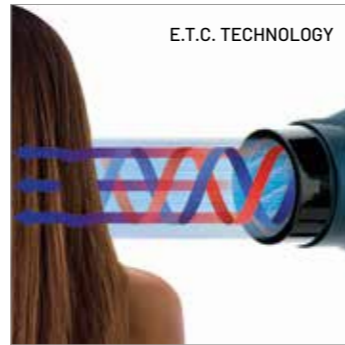

## DE Der leichte Kompakte mit maximaler Leistung

- + Umfassendste Farbauswahl.
- + Evolution Turbo Compressor Technology (E.T.C.) erzeugt einen einzigartigen spiralförmigen Luftdruck, der das Haar nicht nur oberflächlich trocknet, sondern auch tief in die Haarschäfte eindringt und so für eine perfekte, ultraschnelle Trocknung sorgt.
- + Turmalinbeschichtetes Gitter: Ionisiert die Luft, wodurch die Haare lebendiger und leuchtender werden.
- + Der leichte Kompakt von Gamma+: 430 g, nur 18,5 cm lang.

Patented Registered Design    W 1800-2100  
V~ 220-240

E-T.C.  
LIGHT



**+**

<b>VERNIS - Premium edition</b> FIRNIS - Premium edition			<b>FINITION OPAQUE - Premium edition</b> MATT - Premium edition			
PAETCLIGGSK232 violet violett	PAETCLIGGSK230 argent silbern	PAETCLIGGSK234 rose rosa	PAETCLIGGSK242 noir opaque mattschwarz	PAETCLIGGSK245 violet opaque mattviolett	PAETCLIGGSK246 bleu opaque mattblau	PAETCLIGGSK272 bleu sarcelle opaque mattes teal
<b>NYLON</b>						
PAETCLIGGSK032 noir london londonschwarz	PAETCLIGGSK074 rouge Marrakech marrakeschrot	PAETCLIGGSK075 vert Mer des Caraïbes karibikgrün	PAETCLIGGSK076 fuchsia hollywood hollywood pink	<b>PREMIUM</b>		<b>NYLON</b>

# I.E.S. LIGHT

INTELLIGENT ENERGY SAVING



**FR** **Le sèche-cheveux professionnel s'habille des couleurs de la nature**

- + I.E.S. Light est le sèche-cheveux professionnel pour l'économie d'énergie intelligente.
- + Il offre la même efficacité de séchage qu'un 2200 W en réduisant de moitié la consommation d'énergie.
- + Conçu pour faire face à la hausse des coûts énergétiques.
- + Disponible en 2 nouvelles couleurs.
- + Le spécial embout a été conçu pour maintenir la température idéale sur les cheveux.
- + Grâce à l'installation de panneaux solaires, Gamma+ réduit les émissions de CO<sub>2</sub> de 1 000 kg par jour.

**DE** **Der professionelle Haartrockner besitzt die Farben der Natur**

- + I.E.S. Light ist der intelligente, energiesparende professionelle Haartrockner.
- + Er bietet die gleiche Trocknungsleistung wie ein 2200-W-Haartrockner, verbraucht aber nur halb so viel Strom.
- + Entwickelt, um den steigenden Energiekosten standzuhalten.
- + Erhältlich in 2 neuen Farben.
- + Die spezielle Luftdüse wurde entwickelt, um die ideale Temperatur auf dem Haar aufrechtzuerhalten.
- + Dank der Installation von Sonnenkollektoren reduziert Gamma+ die CO<sub>2</sub>-Emissionen um 1000 kg pro Tag.

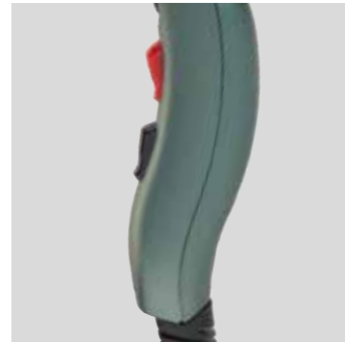

Registered Design **W 1450**  
**V~ 220-240**

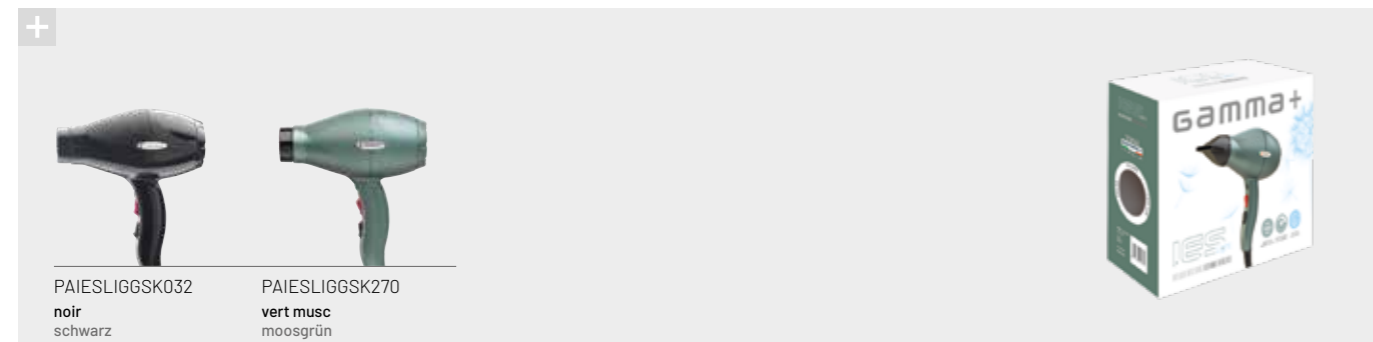

## BARBER PHON

SPECIAL BARBER SHOP

### FR Le séchage dans la grande tradition des barbiers italiens

- + Sèche-cheveux professionnel pour les barbiers.
- + Séchage barbe et moustache : niveau d'air et de température conçus pour un séchage parfait, tout en maintenant l'hydratation naturelle.
- + Séchage des cheveux : séchage parfait des cheveux, favorisant une finition professionnelle.
- + Embout froid : élimine le risque de brûlure.
- + Grille revêtue en Tourmaline : ionise l'air en rendant les cheveux, la barbe et la moustache plus vivants et brillants.
- + Poignée ergonomique : idéale pour le séchage de la barbe et des moustaches.

### DE Das Haartrocknen nach der traditionellen italienischen Friseurkunst

- + Professioneller Haartrockner, spezifisch für die Friseurkunst.
- + Trocknen von Bart und Schnurrbart: Luftmenge und Temperatur sorgen für optimales Trocknen unter Beibehaltung der natürlichen Feuchtigkeit.
- + Haartrocknen: Perfektes Haartrocknen für ein professionelles Finish.
- + Kalte Trommel: Eliminiert das Risiko von Verbrennungen
- + Turmalinbeschichtetes Gitter: Ionisiert die Luft, um Haar, Bart und Schnurrbart noch mehr Glanz zu verleihen.
- + Ergonomischer Griff: Ideal zum Trocknen von Bart und Schnurrbart.

Registered W 1800-2000  
Design V~ 220-240

Séchage de la barbe et des moustaches.  
Trocknen von Bart und Schnurrbart.

Séchage cheveux.  
Haartrocknen.

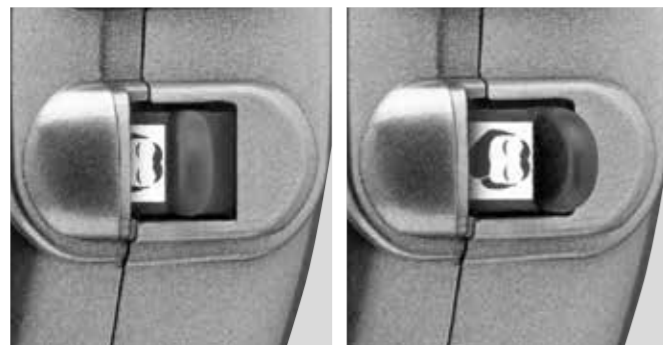

discover more



## 5555

TURBO TORMALIONIC

### FR Super chaleur pour dompter les cheveux rebelles. Idéal pour les traitements de lissage à la kératine

- + Haute température (179°C). Idéal pour le séchage des traitements à la kératine.
- + Résistance à double onde : la température reste élevée sur toute la surface de sortie de l'air.
- + Embout froid : élimine le risque de brûlure.
- + Embout ultra étroit : pour un vrai effet de lissage même sur les cheveux plus résistants.
- + Grille revêtue de Tourmaline : ionise l'air en rendant les cheveux plus vifs et lumineux.

### DE Super Hitze, um rebellische Haare zu bändigen. Ideal für Keratin-Behandlungen

- + Hohe Temperatur (179°C). Ideal auch für das Trocknen bei Keratin-Behandlungen.
- + Wellenwiderstand: Gleichmäßig hohe Temperatur auf dem gesamten Luftausgangsbereich.
- + Kalte Trommel: Eliminiert das Risiko von Verbrennungen.
- + Schmale Düse: Für einen „Bügel-Effekt“, auch bei den widerstandsfähigsten Haaren.
- + Turmalinbeschichtetes Gitter: Ionisiert die Luft, wodurch die Haare lebendiger und leuchtender werden.

Registered W 2000-2400  
Design V~ 220-240

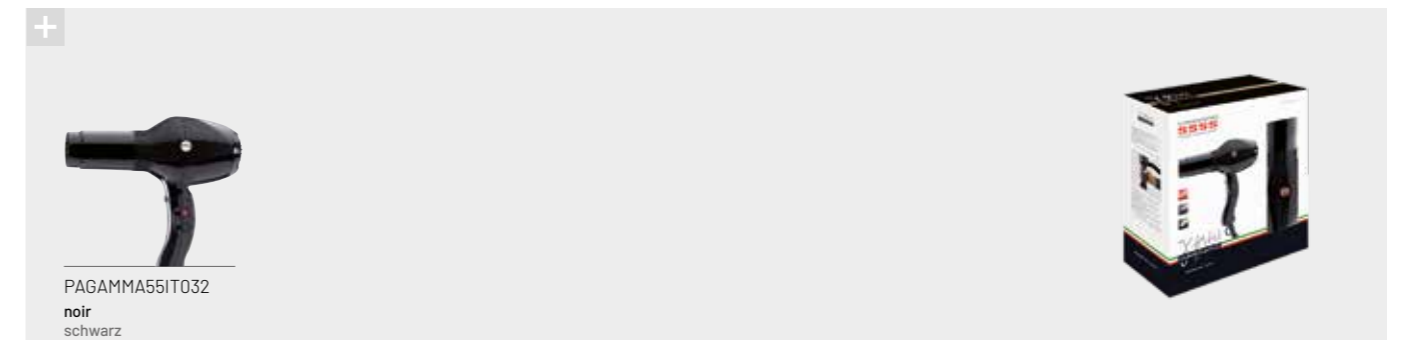

PAGAMMA551T032  
noir  
schwarz



discover more



# ION CERAMIC S

IONIC TECHNOLOGY



**FR** Le plus puissant sèche-cheveux ionique compact

- + Générateur ionique de nouvelle génération qui émet plus de 2 000 000 ions négatifs au cm<sup>3</sup>.
- + Forte réduction de la charge électrostatique.
- + Des cheveux plus hydratés, brillants et lumineux.
- + Temps de séchage réduit.

**DE** Der leistungsstärkste Kompakte

- + Ionengenerator neuester Bauart erzeugt über 2.000.000 negative Ionen cm<sup>3</sup>.
- + Starke Reduzierung der elektrostatischen Ladung.
- + Hydratisiertes, glänzendes und leuchtendes Haar.
- + Kurze Trockenzeit.

Registered Design **W 2000-2300**  
**V~ 220-240**

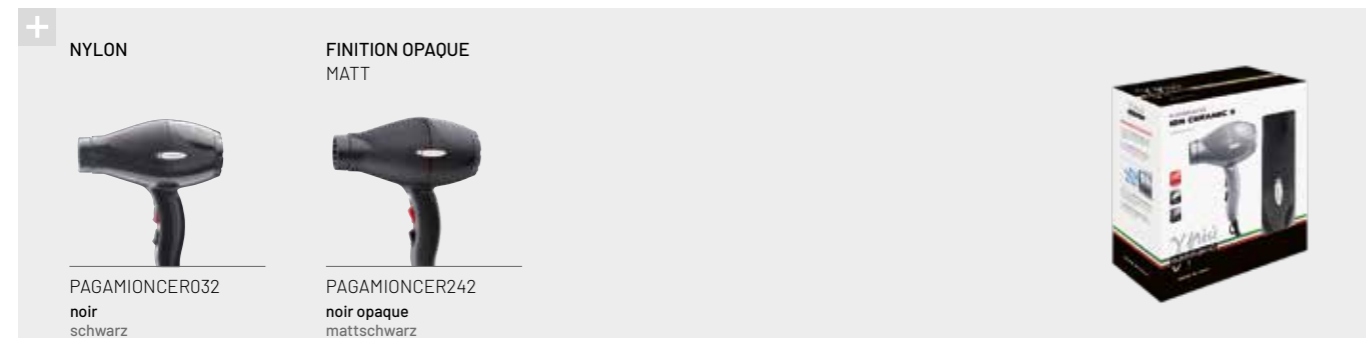
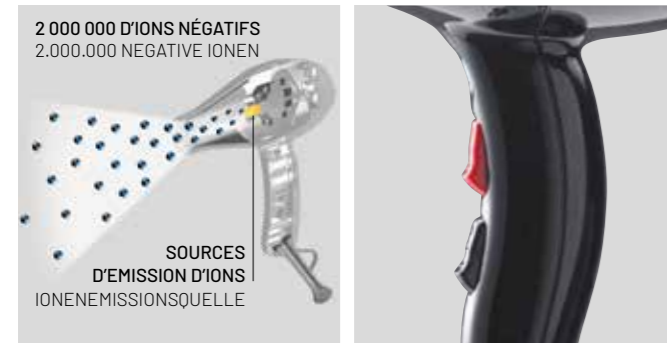

# SINTECH

NANO SILVER TECHNOLOGY



**FR** Le séchage rapide qui purifie les cheveux, grâce à la puissance et aux nanotechnologies

- + Grille revêtue d'argent 999 ‰ : grâce à la Nano Silver Technologie, elle dégage des nanoparticules Ag+.
- + Bouton d'air froid encastré qui facilite la prise.
- + Manche avec boutons latéraux arrondis.
- + Embout pivotant qui se clipse facilement.
- + Passe fil anti-rupture.

**DE** Schnelles Haartrocknen, das die Haare dank starker Leistung und Nano-Technologien desinfiziert

- + Das 999‰-silberbeschichtete Frontgitter gibt dank Nano-Silver-Technologien Nanopartikel Ag+ ab.
- + Vertiefte Kaltlufttaste für einfache Handhabung.
- + Griff mit abgerundeten seitlichen Tasten.
- + Schwenkbare Düse mit Einrastkupplung.
- + Bruchsichere Kabeldurchführung.

Registered Design **W 2000-2300**  
**V~ 220-240**

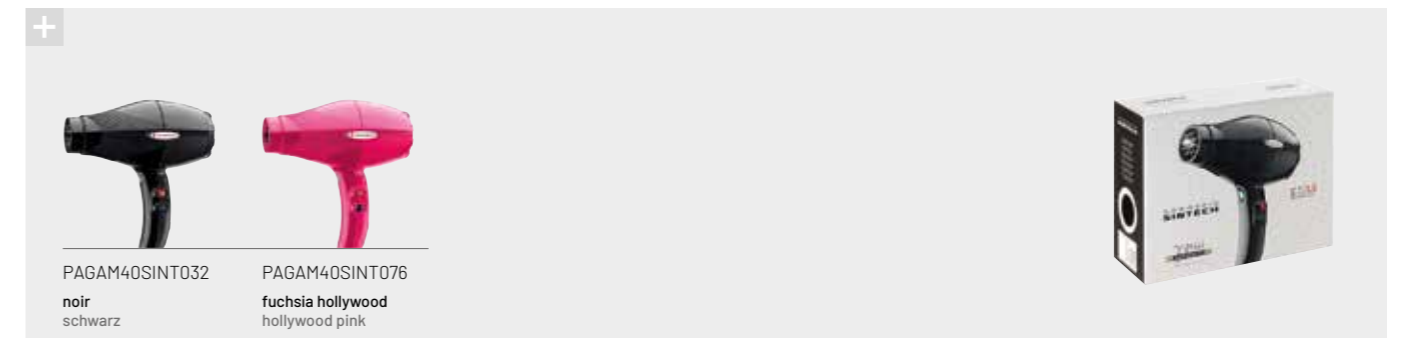
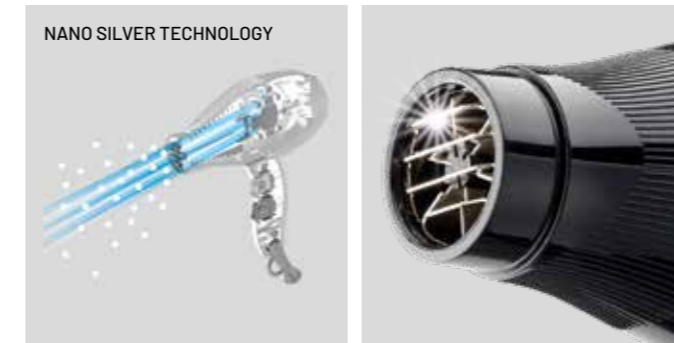

# 3500 POWER

TORMALIONIC



**FR** 2500 W  
Le maximum de la puissance dans vos mains

- + Ultra puissant : maximum de débit et de pression d'air.
- + La grille revêtue de Tourmaline favorise l'ionisation naturelle de l'air.
- + Des cheveux plus hydratés, brillants et lumineux.

**DE** 2500 W  
Maximale Leistung in Ihren Händen

- + Ultra-leistungsstark: Maximaler Luftstrom und -druck.
- + Das turmalinbeschichtete Gitter fördert die natürliche Ionisierung der Luft.
- + Hydratisiertes, glänzendes und leuchtendes Haar.

Registered Design **W 2100-2500**  
**V~ 220-240**



TORMALIONIC



+



PAGAM35NWT0032 **noir** schwarz  
PAGAM35NWT0221 **rouge** rot



## 500 COMPACT LIGHT

TORMALIONIC



### FR La légèreté à portée de main

- + Sèche-cheveux léger et compact, ne fatigue pas le système musculo-squelettique.
- + Performances professionnelles idéales pour un usage intensif.
- + E.T.C. Technology : génère une pression d'air exclusive en spirale qui sèche également les cheveux en profondeur.
- + Grille revêtue de Tourmaline : ionise l'air en rendant les cheveux plus vifs et lumineux.

### DE Leichtigkeit an Ihren Fingerspitzen

- + Kompakter und leistungsstarker Haartrockner, der den Bewegungsapparat nicht belastet.
- + Topleistungen, ideal für den intensiven Gebrauch.
- + E.T.C. Technology: Erzeugt einen einzigartigen spiralförmigen Luftdruck, der das Haar bis an den Ansatz trocknet.
- + Turmalinbeschichtetes Gitter: Ionisiert die Luft, wodurch die Haare lebendiger und leuchtender werden.

Patented Registered Design  
**W 1800-2000**  
**V~ 220-240**



PAGAMMA500C081 **bleu océan** ozeanblau  
 PAGAMMA500C072 **rose fluo** fluorosa  
 PAGAMMA500C032 **noir** schwarz

## E-T.C. MINI

TORMALIONIC



### FR Toute la puissance d'un sèche-cheveux professionnel... en format de poche

- + Sèche-cheveux professionnel de poche aux hautes performances de la Série E-T.C.
- + Grâce à ses dimensions réduites et à sa coque en nylon, le sèche-cheveux E-T.C. MINI est léger et résistant, idéal pour les voyages et le sport.
- + Deux voltages 110 - 240 Volt. Indispensable pour les voyageurs.
- + La grille en tourmaline élimine l'énergie électrostatique du cheveu et le rend ainsi naturellement brillant et soyeux.
- + Il est doté d'un embout réducteur et d'un mini-diffuseur.
- + Filtre amovible pour le nettoyage.

### DE Die Leistung eines professionellen Haartrockners... in Ihrer Tasche

- + Professioneller Haartrockner im Taschenformat mit den hohen Leistungen der Serie E-T.C.
- + Die geringe Größe und das Gehäuse aus Nylon machen den E-T.C. MINI leicht und widerstandsfähig, ideal für Reisen und Sport.
- + Doppelspannung 110 - 240 Volt. Unverzichtbar für alle Weltreisenden.
- + Das turmalinbeschichtete Gitter verhindert eine elektrostatische Aufladung und macht das Haar natürlich glänzend und seidig.
- + Komplett mit Konzentratordüse und Mini-Diffusor.
- + Abnehmbarer Filter zur Reinigung.

**W 1000-1200**  
**V~ 110-240**

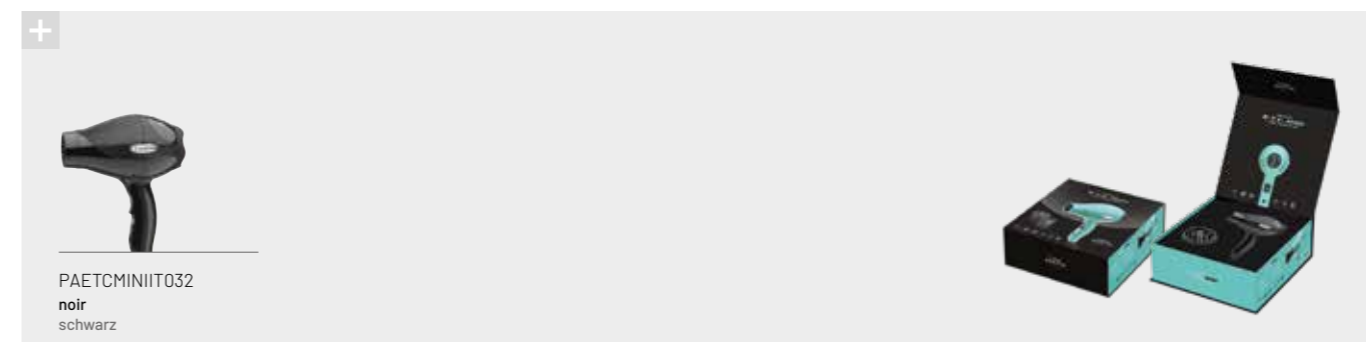

PAETCMINIIT032 **noir** schwarz



## MINI 7005

TORMALIONIC



### FR Le sèche-cheveux petit mais puissant, qui vous suit n'importe où

- + La coque en nylon le rend résistant et sûr, idéal pour les voyages et le sport.
- + Double vitesse et température.
- + Avec embout réducteur et mini-diffuseur.
- + Grille revêtue de Tourmaline : ionise l'air en rendant les cheveux plus vifs et lumineux.
- + Filtre amovible pour le nettoyage.

### DE Der kleine, aber leistungsstarke Haartrockner, den Sie überallhin mitnehmen können

- + Das Gehäuse aus Nylon macht ihn widerstandsfähig und sicher, ideal für Reisen und Sport.
- + Zwei Geschwindigkeits- und Temperaturstufen.
- + Geliefert mit Konzentratordüse und Mini-Diffusor.
- + Turmalinbeschichtetes Gitter: Ionisiert die Luft, wodurch die Haare lebendiger und leuchtender werden.
- + Abnehmbarer Filter zur Reinigung.

Registered Design **W 900-1100**  
**V~ 220-240**



TORMALIONIC

IDÉAL POUR  
IDEAL FÜR

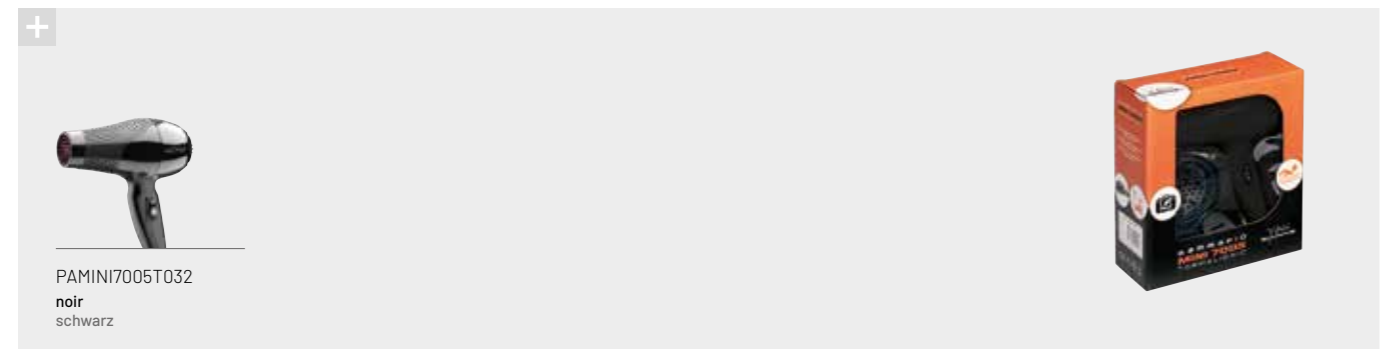

PAMINI7005T032  
noir  
schwarz

## 7005

TORMALIONIC



### FR Puissance et design exclusif

- + Ultra puissant : 2 500 W avec un débit d'air maximal.
- + Temps de séchage réduit.
- + Grille revêtue de Tourmaline : ionise l'air en rendant les cheveux plus vifs et lumineux.

### DE Exklusive Leistung und Design

- + Ultra-leistungstark: 2500 W bei maximalem Luftstrom.
- + Kurze Trockenzeit.
- + Turmalinbeschichtetes Gitter: Ionisiert die Luft, wodurch die Haare lebendiger und leuchtender werden.

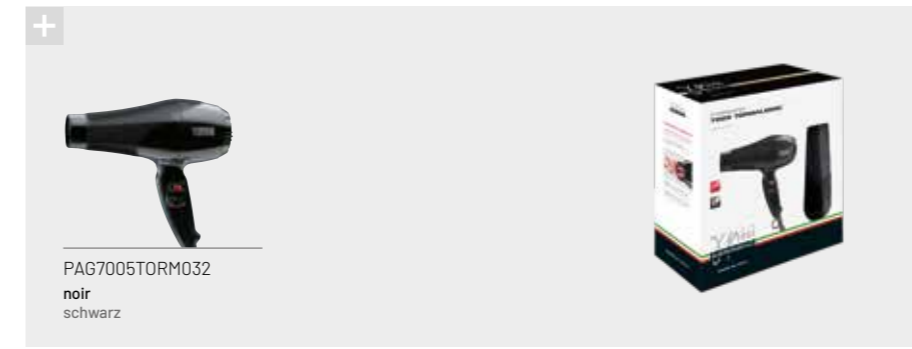

PAG7005TORM032  
noir  
schwarz



Registered Design **W 2100-2500**  
**V~ 220-240**

## MEGA COSMO 2200

TORMALIONIC



### FR Le classique puissant pour donner du style

- + Silencieux et maniable.
- + Grille revêtue de Tourmaline : ionise l'air en rendant les cheveux plus vifs et lumineux.

### DE Der klassische Leistungsstarke für das Styling

- + Leise und einfach zu handhaben.
- + Turmalinbeschichtetes Gitter: Ionisiert die Luft, wodurch die Haare lebendiger und leuchtender werden.

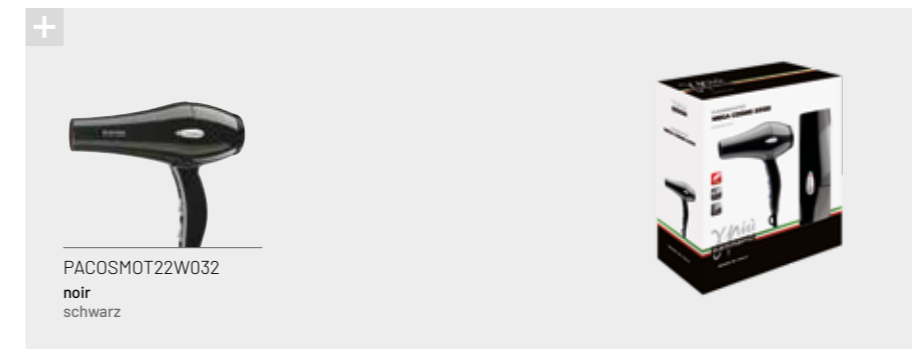

PACOSMOT22W032  
noir  
schwarz



**W 1900-2200**  
**V~ 220-240**

## ESSENCE



**FR** **Essentiel, ergonomique et élégant**

- + Haute température.
- + Finition brillant/opaque anti-glisse.
- + Avec touche air froid.

**DE** **Essentiell, ergonomisch und elegant**

- + Hohe Temperatur.
- + Glänzendes/mattes, rutschfestes Finish.
- + Kaltluftstoß.

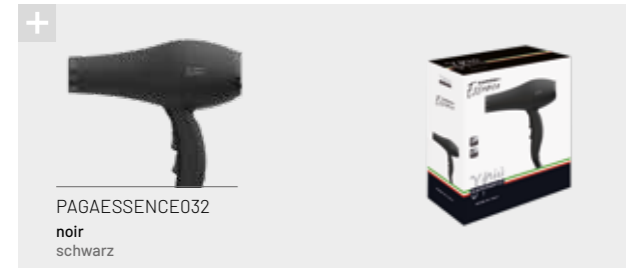

W 1800-2000  
V~ 220-240

## 2001 R



**FR** **Le sèche-cheveux performant au profil unique**

- + Poignée ergonomique.
- + Haute température.
- + Finition brillant/opaque anti-glisse.

**DE** **Der leistungsstarke Haartrockner mit einzigartigem Profil**

- + Ergonomischer Griff.
- + Hohe Temperatur.
- + Glänzendes/mattes, rutschfestes Finish.



W 1900-2200  
V~ 220-240

## TURBOSTAR



**FR** **Le couple gagnant : Sèche-cheveux + diffuseur**

- + Diffuseur avec pointes pour donner du volume aux cheveux.
- + 2 températures, 4 vitesses.
- + Passe-fil anti-rupture.

**DE** **Der Kombinationsfavorit: Haartrockner + Diffusor**

- + Die Lieferung enthält den Spitzendiffusor, um dem Haar Volumen zu verleihen.
- + 2 Temperaturen, 4 Geschwindigkeiten.
- + Bruchsichere Kabeldurchführung.



W 1500-1800  
V~ 220-240

## L'ITALIANO



**FR** **Un projet 100 % italien Pour un sèche-cheveux aux performances professionnelles**

- + 2 vitesses, 4 températures.
- + Poignée ergonomique qui réduit la fatigue.
- + Décoration en relief.
- + Conception, réalisation et design italien.

**DE** **Das italienische Projekt für einen Haartrockner mit Topleistungen**

- + 2 Geschwindigkeiten, 4 Temperaturen
- + Ergonomischer Griff: Mindert Ermüdungserscheinungen der Hand.
- + Dekoration mit Fotogravür.
- + Entwickelt, entworfen und hergestellt in Italien.

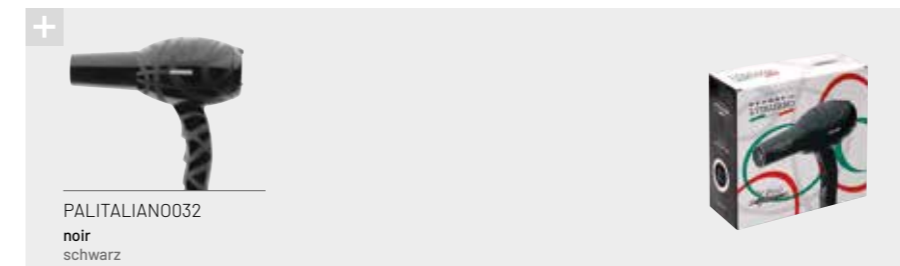

Registered Design W 1700-2000  
V~ 220-240

## Caractéristiques techniques générales sèche-cheveux Allgemeine technische Daten der Haartrockner

	XCELL S	PLASMA	ARIA DUAL IONIC	RELAX SILENT IONIC	RELAX POWER 2750W IONIC	E-T.C. LIGHT	I.E.S. LIGHT	BARBER PHON	5555	ION CERAMIC S		SINTECH	3500 POWER	500 COMPACT LIGHT	E-T.C. MINI	MINI 7005	7005	MEGA COSMO 2200	ESSENCE	2001 R	TURBOSTAR	L'ITALIANO	
																							
W	1400-1600	1700-2000	1850-2250	1800-2100	2350-2750	1800-2100	1450	1800-2000	2000-2400	2000-2300		2000-2300	2100-2500	1800-2000	1000-1200	900-1100	2100-2500	1900-2200	1800-2000	1900-2200	1500-1800	1700-2000	
V-	220-240	220-240	220-240	220-240	220-240	220-240	220-240	220-240	220-240	220-240		220-240	220-240	220-240	110-240	220-240	220-240	220-240	220-240	220-240	220-240	220-240	220-240
Hz	50/60	50/60	50/60	50/60	50/60	50/60	50/60	50/60	50/60	50/60		50/60	50/60	50/60	50/60	50/60	50/60	50/60	50/60	50/60	50/60	50/60	50/60
Poids Gewicht	290 g	460 g	390 g	480 g	570 g	430 g	430 g	550 g	550 g	550 g		550 g	560 g	410 g	200 g	220 g	540 g	530 g	520 g	540 g	530 g	500 g	
Longueur Länge	190 mm	190 mm	194 mm	212 mm	212 mm	185 mm	185 mm	223 mm	223 mm	185 mm		185 mm	208 mm	190 mm	129 mm	129 mm	208 mm	230 mm	215 mm	215 mm	227 mm	230 mm	
Débit d'air Luftdurchsatz	25 lt/sec 90 m³/h	25 lt/sec 90 m³/h	30 lt/sec 108 m³/h	23 lt/sec 82,8 m³/h	25 lt/sec 90 m³/h	26,5 lt/sec 95,4 m³/h	28,5 lt/sec 102 m³/h	26 lt/sec 93,6 m³/h	26 lt/sec 93,6 m³/h	27 lt/sec 97,2 m³/h		27 lt/sec 97,2 m³/h	30 lt/sec 108 m³/h	26,5 lt/sec 95,5 m³/h	13 lt/sec 46,8 m³/h	15 lt/sec 54 m³/h	20 lt/sec 72 m³/h	26 lt/sec 93,6 m³/h	24 lt/sec 86,4 m³/h	26 lt/sec 93,6 m³/h	19,5 lt/sec 70 m³/h	21,5 lt/sec 77,4 m³/h	
Pression Druck	60 mbar	25 mbar	38 mbar	46 mbar	37 mbar	34 mbar	32 mbar	32 mbar	32 mbar	30 mbar		30 mbar	28 mbar	33 mbar	11 mbar	10 mbar	35 mbar	28 mbar	24 mbar	30 mbar	18,5 mbar	23 mbar	
Niveau bruit Lärmpegel	63,8 dB	70 dB	69 dB	64 dB	70 dB	70 dB	69 dB	70 dB	70 dB	70 dB		70 dB	70 dB	68 dB	70 dB	72 dB	70 dB	69 dB	69 dB	70 dB	69 dB	69 dB	
Câble Kabel	3 m	3 m	3 m	3 m	3 m	3 m	3 m	3 m	3 m	3 m		3 m	3 m	3 m	3 m	3 m	3 m	3 m	3 m	3 m	3 m	3 m	
Finition Finish	Vernis Firnis	Vernis Firnis	Vernis/ Nylon Firnis/ Nylon	Nylon	Nylon	Nylon/Vernis Opaque Nylon/Firnis Matt	Nylon/Vernis Nylon/Firnis	Vernis/ Nylon Firnis/ Nylon	Nylon	Vernis Firnis		Nylon	Vernis/ Nylon Firnis/ Nylon	Nylon	Nylon	Nylon	Nylon	Nylon	Nylon	Nylon	Nylon	Nylon	Nylon
Code Code	NA 4516	NA 4020I MP	NA 4322I	NA 4121 MP	NA 4128	NA 4021 MP	NA14 MP	NA 4220	NA 4224	NA 4023		NA 4023	NA 3425	NA 4020 MP	HD 1010	HD 3513A	NA 4425/1	NA 4422/2	NA 4420/2	NA 4422/3	NA 1718	NA 1820	



+ Tous les produits présentés ont été soumis aux plus sévères contrôles et sont conformes aux normes internationales de sécurité.

+ Alle vorgestellten Produkte wurden strengen Kontrollen unterzogen und entsprechen gänzlich den internationalen Sicherheitsnormen.

## Accessoires pour sèche-cheveux Zubehör für Haartrockner

### FR Diffuseur Crystal

- + Pour tous les modèles, sauf le séchoir Gamma+ L'italiano et Turbostar.

### DE Diffusor Crystal

- + Geeignet für alle Modelle außer Gamma+ L'italiano und Turbostar.

**CRYSTAL**  
PDIFFD44CRY

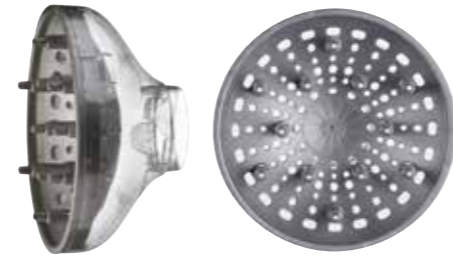

### FR Diffuseurs Compact New

- + Seulement pour les modèles Gamma+ L'italiano et Turbostar.

### DE Diffusor Compact New

- + Nur für die Modelle Gamma+ L'italiano und Turbostar.

**COMPACT NEW Ø 42**  
PDIFFD42NEW



- + Pour tous les modèles, sauf le séchoir Gamma+ L'italiano et Turbostar.

- + Geeignet für alle Modelle außer Gamma+ L'italiano und Turbostar.

**COMPACT NEW Ø 44**  
PDIFFD44NEW

### FR Diffuseurs Universels

### DE Universal-Diffusoren

**LE CHIC DUE GRIGLIE**  
ADICHIC2GRI



**LE CHIC SPUNTONI**  
ADICHICSPUN



### FR Embout avec peigne

- + Ajustement universel.
- + Peigne avec 32 dents, 42 mm de long.
- + Système de blocage en silicone interne pour empêcher le glissement.
- + Manche anti-chaueur en silicone.
- + Fait de matériau souple et résistant aux températures élevées.

### DE Düse mit Kamm

- + Universalanschluss.
- + Kamm mit 32 Zacken, 42 mm lang.
- + Rutschfeste Silikoneinsätze zur Verriegelung.
- + Hitzebeständiges Silikon-Ringverschluss.
- + Aus flexiblem, temperaturbeständigem Material.

**NOZZLE COMB**  
PBONOZZCOMB



### FR Bracelet magnétique

- + Bracelet en silicone autobloquant avec plaque magnétique.
- + Retient les pinces et les ciseaux en métal, très utile pour accélérer le travail du coiffeur.

### DE Magnetarmband

- + Snap-on Magnetarmband aus Silikon mit Magnetplatte.
- + Zum Halten von Haarspangen und -nadeln aus Metall, ein wertvoller Helfer beim Haarstyling.

**MAGIC BANGLE**  
ABRAMAGNVIO  
violett  
violett  
ABRAMAGNVER  
vert  
grün  
ABRAMAGNGIA  
jaune  
gelb  
ABRAMAGNNER  
noir  
schwarz  
ABRAMAGNFUX  
fuschia  
fuchsia



### FR Cape

### DE Friseurumhang

AMANTELLANE





# & SMOOTH STYLE

## Lisseurs professionnels Professionelle Haarglätter

DONNA+	40	KERATIN	52
DONNA+ KERATIN	42	MINI RAINBOW	52
VAPOR STYLER INFRARED	44	PERFECT KIT	53
TWIN PRO	46	FRISÉ S	53
KERATIN GLORY	48	CARACTÉRISTIQUES TECHNIQUES /	68
ONE230	49	TECHNISCHE DATEN	
EXTRA PRO TITANIUM	50		
RAINBOW	51		

## DONNA+

SMART STYLING

### FR Fini professionnel et intelligent. Conçu et fabriqué en Italie

- + 3 réglages de chaleur pour donner à chaque cheveu la bonne température : 170 - 190 - 230 °C.
- + Technologie innovante avec circuit électronique intelligent qui contrôle la température 50 fois par seconde et la maintient constante grâce à la grande réactivité de la plaque, pour obtenir des cheveux lisses en un seul passage.
- + Plaques en céramiques enrichies de poudre de diamant pour rendre les cheveux plus brillants.
- + Safety Sleep Mode : extinction de sécurité automatique après 30 min d'inutilisation.
- + Câble d'alimentation en caoutchouc, résistant aux hautes températures (jusqu'à 300 °C).
- + Voltage universel 100 ÷ 240 V : la micropuce interne identifie automatiquement le voltage.
- + Élégante pochette anti-chaleur.

### DE Intelligentes professionelles Styling. Entworfen und hergestellt in Italien

- + 3 Hitzestufen sorgen für die richtige Temperatur für jeden Haartyp: 170 - 190 - 230 °C.
- + Glattes Haar in nur einem Durchgang dank der innovativen Technologie mit intelligenter elektronischer Schaltung und der großen Reaktionsfähigkeit des Glätters, der die Temperatur der Platten 50 Mal pro Sekunde kontrolliert und konstant hält.
- + Keramikplatten, angereichert mit Diamantpulver, sorgen für glänzendes Haar.
- + Safety Sleep Mode: Automatische Sicherheitsabschaltung nach 30 Minuten Nichtbenutzung.
- + Netzkabel aus Gummi, widerstandsfähig gegen hohe Temperaturen (bis zu 300°C).
- + Universalspannung 100-240 V: Interner Mikrochip erkennt automatisch die Spannung.
- + Elegantes, hitzebeständiges Etui.

MADE IN ITALY   Registered Design   °C 170° 190° 230°   W 40   V- 100-240

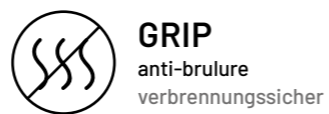

# DONNA+



## DONNA+ KERATIN

SMART STYLING



### FR Le fer idéal pour les traitements de lissage à la kératine

- + Température maximale : 240 °C, idéale pour les traitements de lissage à la kératine, qui peut également être réglée à 210 et 190 °C.
- + Plaques en céramique enrichies en poudre de diamant.
- + Technologie innovante avec circuit électronique intelligent qui contrôle la température 50 fois par seconde et la maintient constante grâce à la grande réactivité de la plaque.
- + Coque arrondie et plaques biseautées pour lisser jusqu'à la racine et créer boucles et vagues.
- + Voltage universel 100-240 V.

### DE Der ideale Haarglätter für Keratin-Behandlungen

- + Maximale Temperatur: 240°C, ideal zum Glätten von Keratin-Behandlungen, kann auch auf 210 und 190°C eingestellt werden.
- + Mit Diamantpulver angereicherte Keramikplatten.
- + Die innovative Technologie mit intelligenter elektronischer Schaltung kontrolliert die Temperatur 50 Mal pro Sekunde und hält sie konstant dank der großen Reaktionsfähigkeit des Glätters.
- + Abgerundetes Gehäuse und abgeschrägte Platten zum Glätten bis zum Haaransatz und zum Kreieren von Locken und Wellen.
- + Universalspannung 100-240 V.



MADE IN ITALY Registered Design °C 190° 210° 240° W 40 V- 100-240



PPIADOKERIT  
noir et or  
schwarz und gold

Élégante pochette anti-chaueur.  
Elegantes, hitzebeständiges Etui.

# DONNA+ KERATIN



## VAPOR STYLER INFRARED

ANTISTATIC & INFRARED TECHNOLOGY



### FR Lisseur professionnel à haute température avec vapeur et infrarouge

- + Lisseur professionnel à haute température avec émission de vapeur et technologie infrarouge : il favorise la pénétration de la chaleur en respectant les cheveux et assure des cheveux soyeux et brillants.
- + Lissage parfait. Coque arrondie et plaques ultra glissantes en céramique pour créer boucles et vagues.
- + La température est réglable de 120 °C à 230 °C pour donner à chaque cheveu la bonne température.
- + Grand écran numérique avec indication de la température et de l'état du réservoir d'eau.
- + Blocage pour fermeture de sécurité et passe-fil rotatif à 360°.
- + Voltage universel 100-240 V.

### DE Haarglätter mit Dampf und Infrarot: glättet und schützt

- + Professioneller Hochtemperatur-Haarglätter mit Dampfausstoß und Infrarot-Technologie: Fördert das schonende Eindringen der Wärme in das Haar und sorgt für seidiges, glänzendes und geschmeidiges Haar.
- + Perfekt glattes Haar und definierte Wellenoptik dank des abgerundeten Profils der Keramikplatten.
- + Die Temperatur kann von 120 °C bis 230 °C eingestellt werden, um ein individuelles Styling für jeden Haartyp zu ermöglichen.
- + Großes digitales Display zur Anzeige von Temperatur und Füllstand im Wassertank.
- + Sicherheitsverschluss und 360° drehbare Kabeldurchführung.
- + Universalspannung 100-240 V.

°C 120° + 230°    W 85  
V- 100-240



VAPOR  
STYLER INFRARED

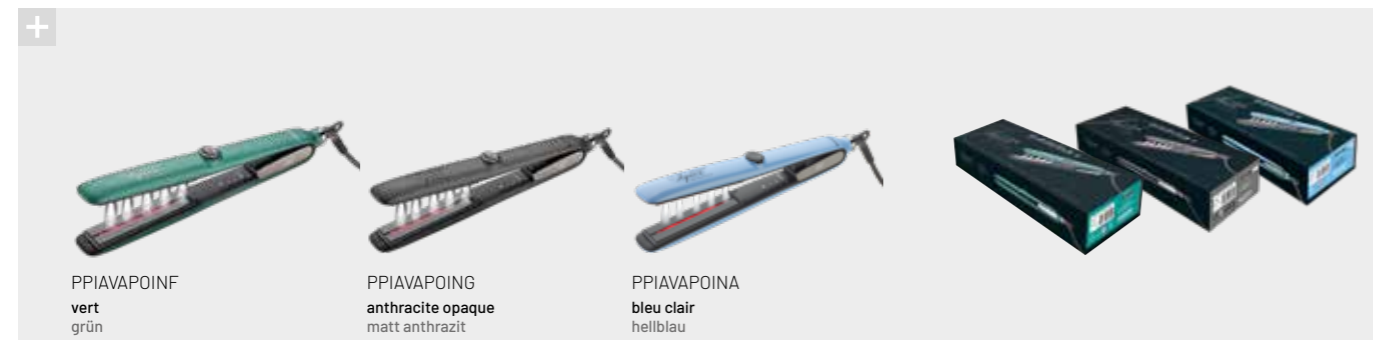

PPIAVAPOINF  
vert  
grün

PPIAVAPOING  
anthracite opaque  
matt anthrazit

PPIAVAPOINA  
bleu clair  
hellblau



## TWIN PRO

DOUBLE PLATE SYSTEM



### FR Temps réduit grâce à la puissance du système double lissage

- + Double plaques: système "Double Plaques" qui divise par deux les temps de lissage et garantit un résultat parfait au premier passage. Idéal pour les cheveux afro et épais.
- + Quatre matrices céramique-tourmaline à glissement élevé: transfert de chaleur uniforme et coiffage plus rapide. Cheveux protégés et doux au toucher.
- + Affichage LED: Grand affichage numérique avec indication de la température.
- + Température réglable de 130 à 230 °C pour garantir un coiffage adapté à tous les types de cheveux.
- + Mode sommeil de sécurité: arrêt automatique de sécurité après 60 minutes d'inactivité.
- + Câble professionnel d'alimentation en caoutchouc, résistant aux hautes températures et passe-cable rotatif à 360°.
- + Blocage de sécurité: bouton de verrouillage en position fermée.



### DE Zeitersparnis durch die Kraft des doppelten Bügelns

- + Doppelplatten: „Double Plates“-System, das die Glättzeit halbiert und perfektes Glätten beim ersten Durchgang garantiert. Ideal für Afro-Haar.
- + Leichtlaufende 4-fach KERAMIK-TURMALIN-Polsterbeschichtung: Gleichmäßige Wärmeübertragung und schnelleres Styling. Geschütztes und seidig glattes Haar.
- + LED-Anzeige: große Digitalanzeige mit Temperaturangabe.
- + Einstellbare Temperatur von 130 bis 230 °C, um ein Styling zu gewährleisten, das für alle Haartypen geeignet ist.
- + Safety Sleep Mode (Sicherheitsschlafmodus): Automatische Sicherheitsabschaltung nach 60 Minuten ohne Verwendung.
- + Professionelles, hochtemperaturbeständiges Gummikabel und 360° drehbare Kabeleinführung.
- + Schließsperr: Taste zur Verriegelung in geschlossener Position.

°C 130° ÷ 230°

W 70

V- 220-240

TWIN  
PRO

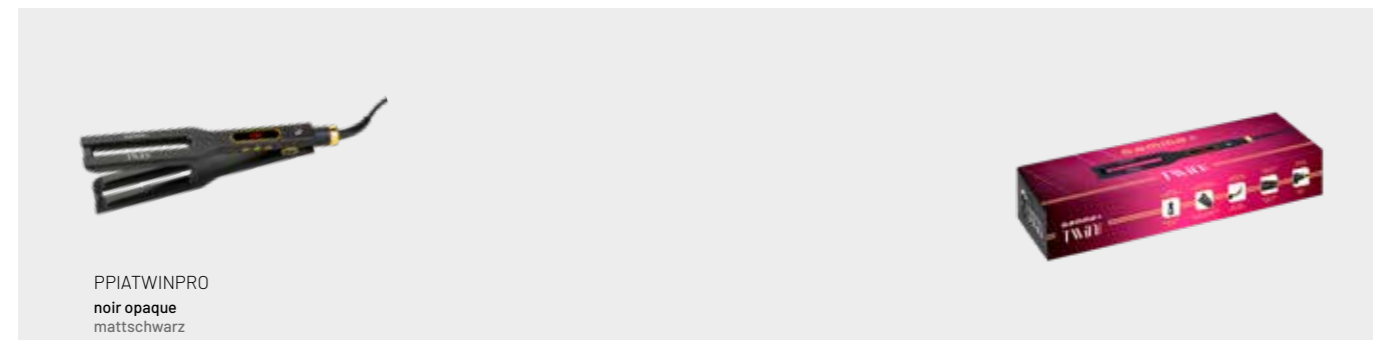

PPIATWINPRO  
noir opaque  
mattschwarz

# KERATIN GLORY

CHERATIN TREATMENTS



**FR** **Élégance italienne.**  
**Idéale pour les traitements à la Kératine**

- + Température maximale 230 °C idéale pour les traitements à la kératine.
- + 6 niveaux de température de 140 à 230 °C.
- + Plaques en céramique enrichies en poudre de tourmaline.
- + Plus de 34 cm<sup>2</sup> de surface lissante.
- + Coque arrondie pour lisser jusqu'à la racine et créer des boucles et des vagues.
- + Circuit électronique intelligent pour une température maximale immédiate.
- + Arrêt automatique de sécurité après 60 minutes d'inutilisation.



**DE** **Italienische Eleganz.**  
**Perfekt für Keratin-Behandlungen**

- + Maximale Temperatur 230°C. Ideal für Keratin-Behandlungen.
- + 6 Hitzestufen von 140° bis 230 °C.
- + Gefederte, mit Turmalinpulver angereicherte Keramikplatten.
- + Große Glättungsfläche: Über 34 cm<sup>2</sup>.
- + Abgerundete Kante zum Glätten bis zum Haaransatz und zum Kreieren von Locken und Wellen.
- + Fortschrittliche elektronische Schaltung für sofortige maximale Temperatur.
- + Automatische Sicherheitsausschaltung nach 60 Minuten Nichtbenutzung.

MADE IN ITALY Registered Design °C 140° ÷ 230° W 60 V- 220-240

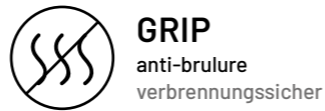

# ONE230

SERACITE DIGITAL CONTROL



**FR** **Un lissage au-delà de la perfection**

- + Plaques flottantes revêtues de séracite : le lisseur avec un maximum de fluidité qui rend les cheveux soyeux.
- + Câble en tissu anti-chaueur très glissant au contact des tissus.
- + Température à réglage numérique sur trois niveaux : 190, 210 et 230 °C.
- + Idéale pour boucles et ondulations.



**DE** **Das Glätten über die Perfektion hinaus**

- + Gefederte, mit Seracite beschichteten Platten: Schützen und verleihen dem Haar Glanz und Geschmeidigkeit.
- + Kabel aus hitzebeständigem Gewebe mit hoher Gleitfähigkeit.
- + Digitale Temperatureinstellung auf 3 Stufen: 190, 210 und 230°C.
- + Ideal auch für Locken und Wellen.

Registered Design °C 190° 210° 230° W 30 V- 220-240



# EXTRA PRO TITANIUM

TITANIUM

## FR Le coiffage au Titane pour chaque exigence

- + Lisseur professionnel à haute température avec contrôle électronique ou fonction ON-OFF.
- + Plaques flottantes revêtues en Titanium : une fluidité exceptionnelle, apporte brillance et souplesse aux cheveux.
- + Version Digital Control : température maximale de 230 °C avec un contrôle étape par étape et écran LCD, surface des plaques 25,5x89 mm.
- + Version XL Digital Control : grande surface des plaques de 42x89 mm et écran LCD indiquant la température de consigne.
- + Version Frisé : idéale pour donner du volume aux cheveux.

## DE Titan-Styling für jeden Wunsch

- + Professioneller Hochtemperatur-Haarglätter mit elektronischer Steuerung oder Ein-Aus-Funktion.
- + Gefederte, titanbeschichtete Platten: Außergewöhnliche Gleitfähigkeit, verleihen dem Haar Glanz und Geschmeidigkeit.
- + Ausführung Digital Control: Maximale Temperatur von 230°C mit Stufenregelung und LCD-Display, 25,5x89 mm große Platten.
- + Ausführung XL Digital Control: Große 42x89 mm Glättungsfläche und LCD-Display zur Anzeige der eingestellten Temperatur.
- + Ausführung Frisé: Ideal, um dem Haar Volumen zu verleihen.

Registered Design °C 150° - 230° W 50 - ON-OFF W 30  
V- 220-240 - ON-OFF V - 100-240



DIGITAL



XL DIGITAL



FRISÉ



**DIGITAL CONTROL**  
PEXPRLCDTI  
titanium



**XL DIGITAL CONTROL**  
PEXPRLTIT  
XL digital control



**FRISÉ**  
PEXPFRISE  
noir  
schwarz



# RAINBOW

ANTISTATIC



discover more

## FR Adieu aux cheveux électriques !

- + Fer à lisser avec plaques flottantes.
- + Finitions anti-statiques Rainbow pour éliminer l'électricité statique des cheveux.
- + Haute température (230 °C).
- + Contrôle électronique de la température.
- + Bouton de verrouillage en position fermée.

## DE Nie mehr elektrisch aufgeladene Haare!

- + Haarglätter mit gedämpften Platten.
- + Antistatik-Rainbow-Finish, das das Aufladen der Haare verhindert.
- + Hohe Temperatur (230°C).
- + Elektronische Temperaturregung.
- + Arretiertaste in geschlossener Stellung.

°C 140° ÷ 230° W 43  
V- 100-240



PPIARAINBIT032  
noir  
schwarz



PPIARAINBIT072  
rose  
rosa



PPIARAINBIT042  
bleu clair  
hellblau

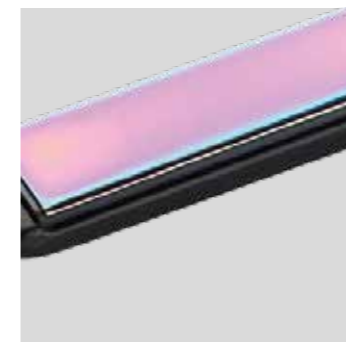

## KERATIN

TITANIUM 230°C



**FR** Créé pour les traitements à la kératine

- + Plaques flottantes à chauffage rapide revêtues de Titan, idéale pour les traitements à la kératine.
- + Haute température (230 °C).
- + Contrôle électronique de la température.
- + Protection anti-chaueur.

**DE** Entwickelt für Keratin-Behandlungen

- + Schnellerwärmende, titanbeschichtete Platten, ideal für Keratin-Behandlungen.
- + Hohe Temperatur (230°C).
- + Elektronische Temperatursteuerung.
- + Mit Hitzeschutz.

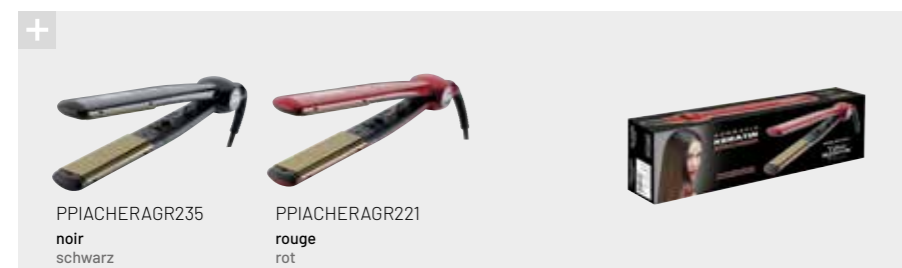

MADE IN ITALY

Registered Design °C 150° ÷ 230° W 50 V~ 220-240

## PERFECT KIT



**FR** Plaques interchangeables pour libérer la créativité

**DE** Austauschbare Platten, um Ihrer Kreativität freien Lauf zu lassen



Frisée 5 Pointes  
5-Spitzen-Frisur



Grécque Carrée  
Kreppfrisur



Ondulation Large  
Wellenfrisur

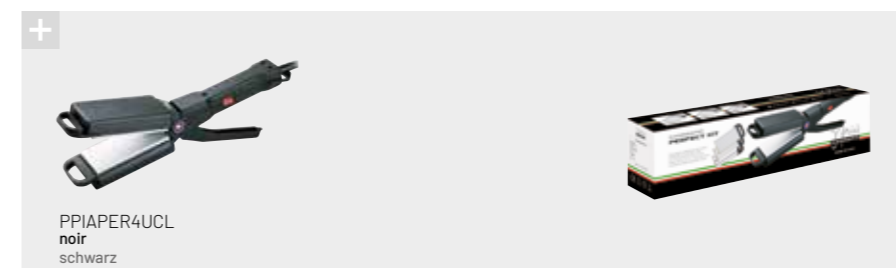

MADE IN ITALY

°C 200° W 50 V~ 100-240

## MINI RAINBOW

ANTISTATIC



**FR** Le petit lisseur professionnel de voyage

- + Mini-lisseur avec plaques flottantes.
- + Finitions anti-statiques Rainbow pour éliminer l'électricité statique des cheveux.
- + Interrupteur ON-OFF avec LED.
- + Deux voltages : indispensable pour les voyageurs.
- + Blocage pour fermeture de sécurité.

**DE** Der kleine professionelle Haarglätter für unterwegs

- + Mini-Haarglätter mit gefederten Platten.
- + Antistatik-Rainbow-Finish, das das Aufladen der Haare verhindert.
- + Eis-Aus-Schalter mit LED.
- + Doppelspannung: Ideal für unterwegs.
- + Sicherheitsverschluss.

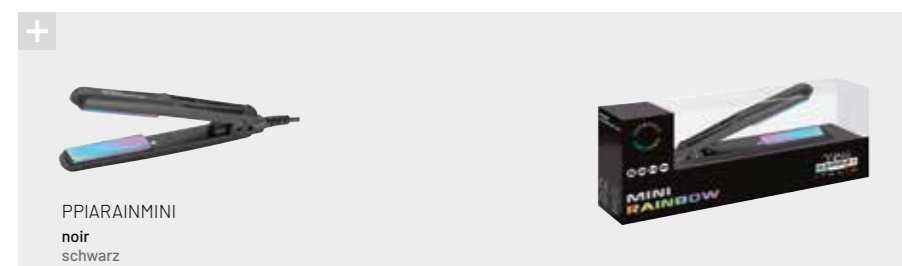

°C 200° W 20 - 25 V~ 100 - 240

## FRISÉ S

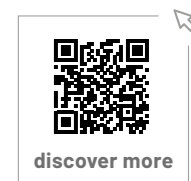

**FR** Le frisé classique toujours à la mode

**DE** Die klassische Frisur, die nie aus der Mode kommt

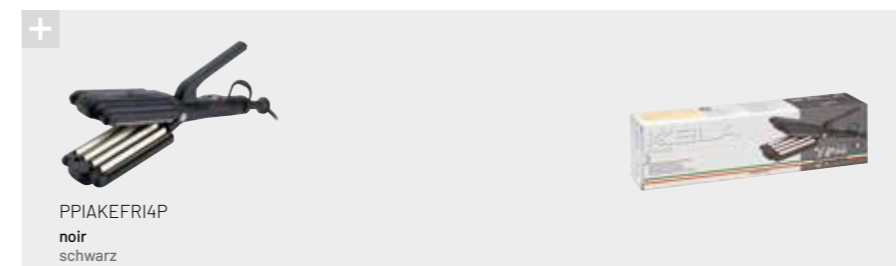

MADE IN ITALY

°C 200° W 50 V~ 100-240



# & CURL WAVE

## Fers à friser professionnels Professionelle Lockenstäbe

ROSEBUD	54	IRON RAINBOW LINE	62
KORNER XL RAINBOW	56	ONDADIVA RAINBOW	63
IRON GOLD LINE	58	IRON T&C LINE	64
HOT BRUSH	60	CARACTÉRISTIQUES TECHNIQUES / TECHNISCHE DATEN	66
IRON BUBBLE RAINBOW	61		

# ROSEBUD

REVOLUTIONARY STYLER



**FR Fer à friser révolutionnaire :  
2 fonctions en un seul instrument**

- + Pour créer des boucles et des ondulations et lisser avec la plus grande facilité.
- + 4 réglages de température : 160 - 180 - 200 - 220 °C.
- + Plaques en céramique enrichies avec de la poudre de diamant.
- + Design avec un guide pour créer des ondulés et des frisés naturels.
- + Poignée en caoutchouc antidérapant.
- + Revêtement extérieur anti-brûlure.
- + Câble rotatif pour friser en toute liberté.



**DE Der revolutionäre Lockenstab:  
2 Funktionen in einem einzigen Gerät**

- + Um Locken und Wellen zu kreieren und auf einfache Art zu glätten.
- + 4 Temperatureinstellungen: 160 - 180 - 200 - 220 °C.
- + Mit Diamantpulver angereicherte Keramikplatten.
- + Design mit Führung, um Wellen und natürliche Locken zu kreieren.
- + Rutschfester Gummigriff.
- + Außenbeschichtung zum Schutz vor Verbrennungen.
- + Drehkabel für ein ungehindertes Lockendrehen.

°C 160° ÷ 220°    W 25  
V- 100-240

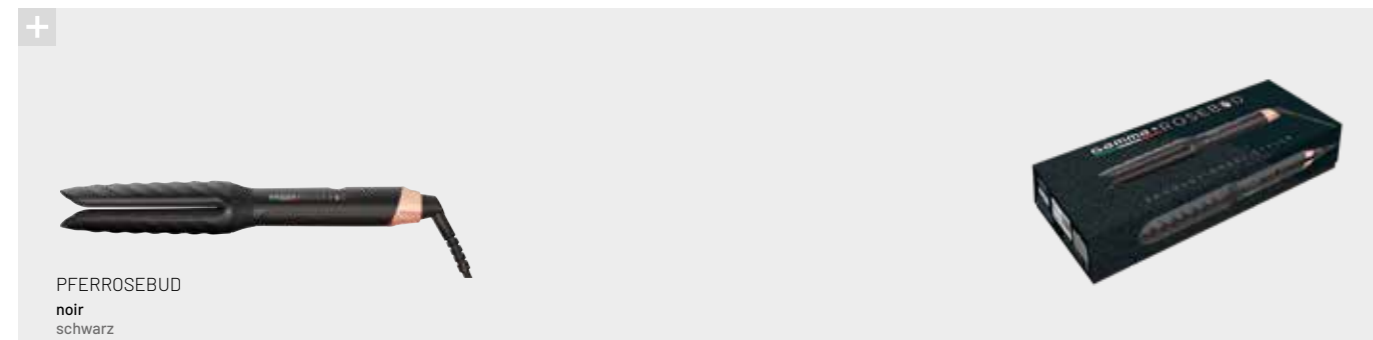

PFERROSEBUD  
noir  
schwarz

# ROSEBUD



# KORNER XL RAINBOW

ANTISTATIC



## FR L'instrument irremplaçable pour l'ondulation tendance exclusive

- + Chauffage rapide avec contrôle numérique de la température sur quatre niveaux : 230, 210, 190, 170 °C.
- + Finitions anti-statiques Rainbow pour éliminer l'électricité statique des cheveux.
- + La forme conique renversée exclusive et la longueur permettent d'obtenir une boucle particulière : plus de volume à la racine, une ondulation plus souple vers les pointes. Idéal pour les cheveux longs.
- + Poignée ergonomique pour réduire la fatigue musculo-squelettique.
- + Arrêt automatique après 60 minutes (SAFETY SLEEP MODE).



## DE Das unersetzliche Gerät für die exklusive Trendwelle

- + Schnelle Aufheizung mit digitaler Temperatureinstellung auf 4 Stufen: 230, 210, 190, 170°C.
- + Antistatik-Rainbow-Finish, das das Aufladen der Haare verhindert.
- + Die exklusive umgekehrte konische Form und die Länge erlauben die Wicklung einer besonderen Locke: Mehr Volumen am Haaransatz, weichere Welle an den Spitzen. Ideal für langes Haar.
- + Ergonomischer Griff für eine geringere Belastung des Bewegungsapparats.
- + Automatische Abschaltung nach 60 Minuten (SAFETY SLEEP MODE).

ANTISTATIC

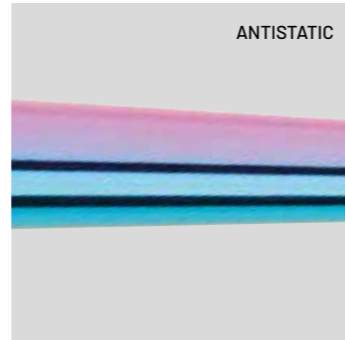

°C 170° ÷ 230° W 30  
V- 100-240

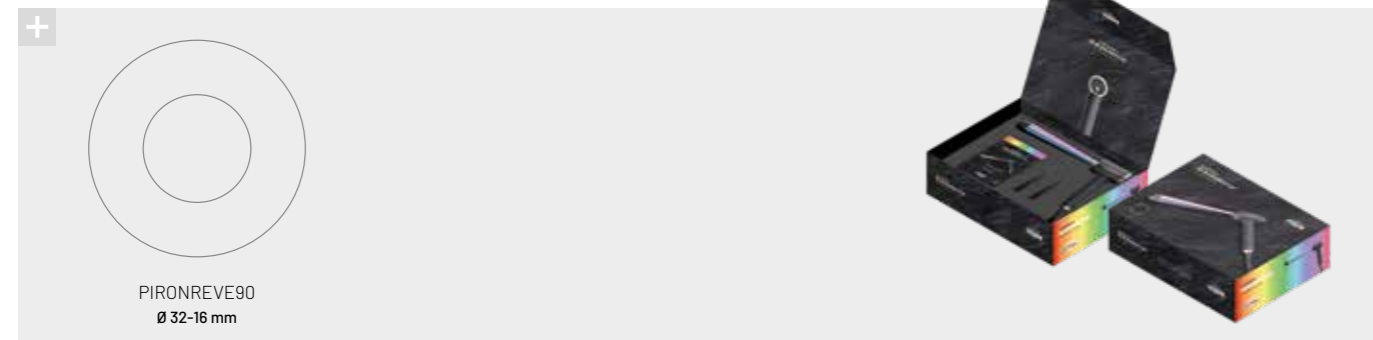

# KORNER XL RAINBOW



## IRON GOLD LINE

GOLD ANTISTATIC

### FR IRON CLIP XL GOLD

- + Finition antistatique pour éliminer l'électricité statique des cheveux.
- + Chauffage rapide avec réglage continue de la température de 120° à 230°C. Led pour indiquer que la température de consigne est atteinte.
- + Disponible en deux diamètres : 25 et 32 mm.
- + Embout antichaleur pour une prise plus sûre.

### DE IRON CLIP XL GOLD

- + Antistatisches Finish: Reduziert die elektrostatische Ladung des Haars.
- + Schnelle Aufheizung mit stufenloser Temperatureinstellung von 120° bis 230°C und LED zur Anzeige, dass die eingestellte Temperatur erreicht ist.
- + Erhältlich in zwei Durchmessergrößen: 25 und 32 mm.
- + Hitzeabweisende Spitze für einen sicheren Griff.

°C 120° + 230°    W 30  
V- 220-240

### FR REVERSE GOLD

- + Finition or 24 kt.
- + Finition antistatique pour éliminer l'électricité statique des cheveux.
- + Passe-fil rotatif pour friser en toute liberté et interrupteur lumineux.

### DE REVERSE GOLD

- + 24 Karat Goldfinish
- + Das antistatische Finish reduziert die elektrostatische Ladung des Haars.
- + Drehbare Kabeldurchführung für ein ungehindertes Lockendrehen.

°C 220°    W 31  
V- 100-240

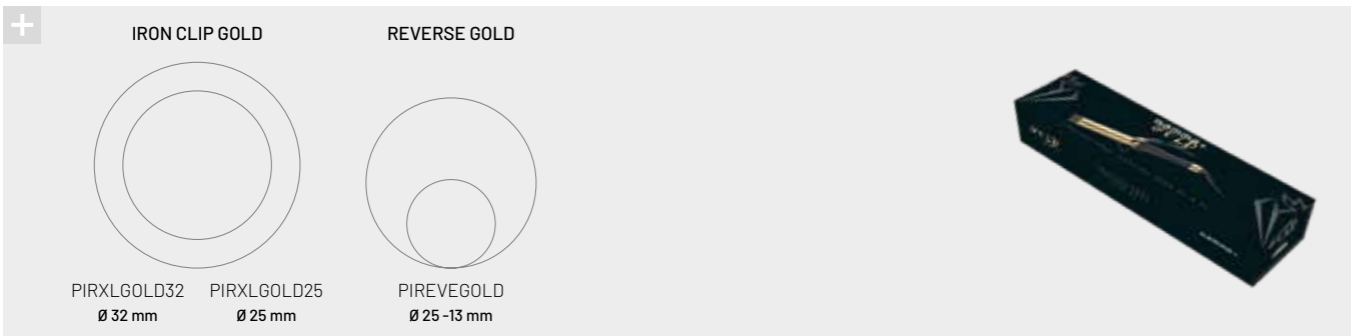

# IRON CLIP XL GOLD



# REVERSE GOLD



# HOT BRUSH

CERAMIC



## FR Cheveux soyeux et lisses en quelques minutes

- + Brosse lissante thermique équipée de lamelles en céramique et en tourmaline qui permettent une répartition uniforme de la chaleur et une excellente glisse de la brosse, rendant les cheveux brillants et soyeux en quelques minutes seulement.
- + Élimine les frisottis en lissant les cheveux.
- + Agit à la racine sans brûler le cuir chevelu grâce à un système de protection.
- + La grande surface chauffée réduit considérablement le temps de lissage. Il suffit de quelques passages simples pour des résultats optimaux.
- + La température est réglable de 80 °C à 220 °C.
- + Passe-fil rotatif à 360°.
- + Mise hors tension automatique après 30 minutes.



## DE Glattes und seidiges Haar in wenigen Minuten

- + Thermische Glättungsbürste mit keramik- und turmalinbeschichteten Lamellen, die für eine gleichmäßige Wärmeverteilung und eine hervorragende Gleitfähigkeit der Bürste sorgen und das Haar in wenigen Minuten glänzend und seidig machen.
- + Beseitigt das Kräuseln durch Glättung des Haares.
- + Wirkt am Haaransatz, ohne die Kopfhaut zu verbrennen, dank eines Schutzschilds.
- + Die große Heizfläche verkürzt die Glättungszeit erheblich. Nur wenige Durchgänge genügen für ein optimales Ergebnis.
- + Die Temperatur ist von 80 °C bis 220 °C einstellbar.
- + 360° drehbare Kabeldurchführung
- + Automatische Abschaltung nach 30 Minuten.

°C 80° ÷ 220° W 85 V- 220-240

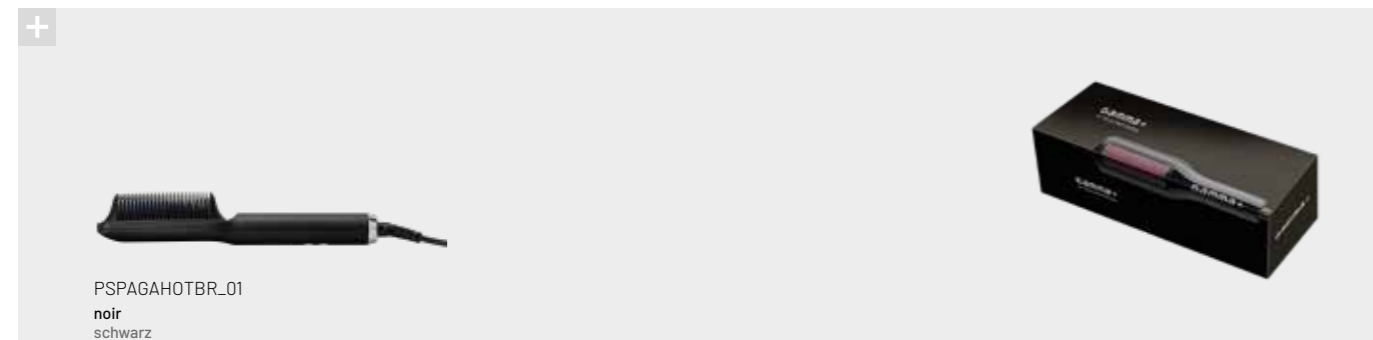

PSPAGAHOTBR\_01  
noir  
schwarz

# IRON BUBBLE RAINBOW

ANTISTATIC



## FR Fer antistatique pour des boucles parfaites

- + Finition antistatique pour éliminer l'électricité statique des cheveux.
- + Deux différents diamètres : 25 mm et 33 mm.
- + Les spires doivent être bien séparées pour obtenir des boucles régulières.
- + Embout antichaleur pour une prise plus sûre.
- + Passe-fil rotatif.
- + Interrupteur lumineux.
- + Poignée ergonomique antidérapante.



## DE Antistatisches Glätteisen für perfekte Locken

- + Das antistatische Finish reduziert die elektrostatische Ladung des Haars.
- + Zwei Durchmessergrößen: 25 mm und 33 mm.
- + Gut getrennte Windungen, um regelmäßige Locken zu erhalten.
- + Hitzeabweisende Spitze für einen sicheren Griff.
- + Drehbare Kabeldurchführung
- + Leuchtschalter.
- + Ergonomischer, rutschfester Griff.

Registered Design °C 200° W 25-30 V- 100-240

Registered Design °C 200° W 28-31 V- 100-240

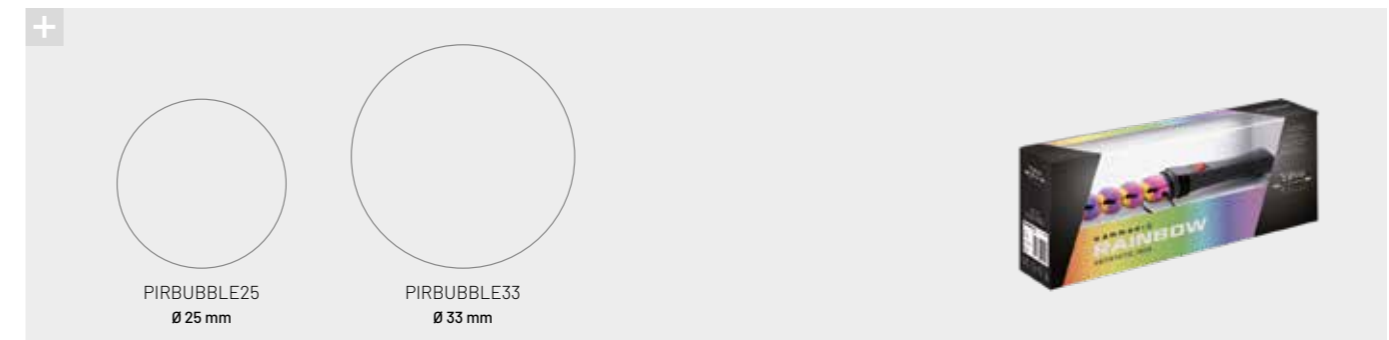

PIRBUBBLE25  
Ø 25 mm

PIRBUBBLE33  
Ø 33 mm



# IRON RAINBOW LINE

ANTISTATIC



**FR** La gamme la plus complète de fers professionnels antistatiques

- + Finition antistatique pour éliminer l'électricité statique des cheveux.
- + Passe-fil rotatif pour friser en toute liberté.
- + Disponibilité complète de formes et diamètres pour chaque type de boucles.
- + Interrupteur lumineux.
- + Poignée ergonomique antidérapante.

**DE** Die umfassendste Linie von professionellen antistatischen Glätteisen

- + Das antistatische Finish reduziert die elektrostatische Ladung des Haars.
- + Drehbare Kabeldurchführung für ein ungehindertes Lockendrehen.
- + Großes Sortiment an Formen und Durchmessern für alle Lockenanforderungen.
- + Leuchtschalter.
- + Ergonomischer, rutschfester Griff.



KONIC RAINBOW

REVERSE RAINBOW

Registered Design °C 200° W 31 / 38 V- 100-240



+		KONIC RAINBOW		REVERSE RAINBOW	
PIKONICTC13_01 Ø 13-25 mm 31 W					
PIKONICTC18_01 Ø 18-33 mm 38 W		PIRONREVE25 Ø 25-13 mm 31 W			

# ONDADIVA RAINBOW

ANTISTATIC



**FR** Deux fers en un : vagues et grandes boucles

- + Finition antistatique pour éliminer l'électricité statique des cheveux.
- + Réglage de la température jusqu'à 210°C avec LED lumineuse.
- + Fer fermé : grand diamètre pour créer des boucles.
- + Fer ouvert : forme courbée pour créer des grandes vagues.
- + Embout antichaleur pour une prise plus sûre.
- + Passe-fil rotatif.

**DE** Zwei Glätteisen in einem: Wellen und große Locken

- + Das antistatische Finish reduziert die elektrostatische Ladung des Haars.
- + Temperatureinstellung bis zu 210°C mit LED-Leuchte.
- + Geschlossener Stab: Großer Durchmesser, um Locken zu kreieren.
- + Geöffneter Stab: Gebogene Form, um große Wellen zu erzeugen.
- + Hitzeabweisende Spitze für einen sicheren Griff.
- + Drehbare Kabeldurchführung.



°C 60° ÷ 210° W 85 - 115 V- 110-240



+		ONDADIVA RAINBOW		
PONDGAMDIVA Ø 45 mm		Fer ouvert : grandes vagues Geöffneter Stab: Große Wellen	Fer fermé : boucles Geschlossener Stab: Locken	

# IRON T&C LINE

TOURMALINE CERAMIC

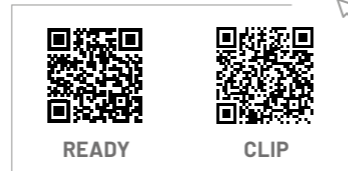

## FR La ligne classique pour chaque exigence de boucle

- + Revêtement de céramique en Tourmaline.
- + Élimine l'énergie électrostatique et apporte un effet ionique conditionnant.
- + Passe-fil rotatif pour friser en toute liberté.
- + Disponibilité complète de formes et diamètres pour chaque type de boucles.
- + Triferro avec une triple résistance indépendante.
- + Interrupteur lumineux.
- + Poignée ergonomique antidérapante.

## DE Die klassische Linie für alle Lockenanforderungen

- + Turmalinbeschichteter Keramiküberzug.
- + Verhindert eine elektrostatische Aufladung des Haars und erzeugt Ionen-konditionierende Wirkung.
- + Drehbare Kabeldurchführung für ein ungehindertes Lockendrehen.
- + Großes Sortiment an Formen und Durchmessern für alle Lockenanforderungen.
- + Triferro mit dreifachem, unabhängigen Heizwiderstand.
- + Leuchtschalter.
- + Ergonomischer, rutschfester Griff.

Registered Design °C 200° V- 100-240



+		IRON READY T&C		IRON CLIP T&C		
	PIREADYTC13		PIRCLIPTC19			
	Ø 13 mm 25 W		Ø 19 mm 30 W			
	PIREADYTC16		PIRCLIPTC25			
	Ø 16 mm 34 W		Ø 25 mm 42 W			
PIREADYTC19						
Ø 19 mm 40 W						
PIREADYTC25						
Ø 25 mm 46 W						

gamma+

## Matériel promotionnel Werbedisplays



Présentoir de sol, 2 côtés, 55x156 h cm  
Bodendisplay, 2 Seiten, 55x156 h cm





















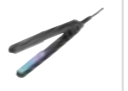

Présentoir de sol, 2 côtés, 55x156 h cm  
Bodendisplay, 2 Seiten, 55x156 h cm



Présentoir de sol, 3 côtés, 42x180 h cm  
Bodendisplay, 3 Seiten, 42x180 h cm

## Caractéristiques techniques générales lisseurs et fers a friser Allgemeine Technische Daten Haarglätter und Lockenstäbe

	DONNA +	DONNA + KERATIN	VAPOR STYLER INFRARED	TWIN PRO	KERATIN GLORY	ONE230	EXTRA PRO TITANIUM LCD	EXTRA PRO TITANIUM XL	EXTRA PRO TITANIUM FRISE	RAINBOW		KERATIN	MINI RAINBOW	PERFECT KIT FRISE S	ROSEBUD	KORNER XL RAINBOW	CLIP GOLD REVERSE GOLD	HOT BRUSH	IRON BUBBLE RAINBOW	RAINBOW IRON KONIC IRON REVERSE	ONDADIVA RAINBOW	IRON READY T&C IRON CLIP T&C
																						
Temp. max Max. Temp.	170°C+230°C	190°C+240°C	120°C+230°C	130°C+230°C	140°C+230°C	190°C+230°C	150°C+230°C	150°C+230°C	220°C	140°C+230°C		150°C+230°C	200°C	200°C	160°C+220°C	170°C+230°C	120°C+230°C 220°C	80°C+220°C	200°C	200°C	60°C+210°C	200°C
V-	100-240	100-240	100-240	220-240	220-240	220-240	220-240	220-240	100-240	100-240		220-240	100-240	100-240	100-240	100-240	220-240 100-240	220-240	100-240	100-240	100-240	100-240
Hz	50/60	50/60	50/60	50/60	50/60	50/60	50/60	50/60	50/60	50/60		50/60	50/60	50/60	50/60	50/60	50/60	50/60	50/60	50/60	50/60	50/60
Poids Gewicht	190 g	190 g	330 g	320 g	300 g	240 g	280 g	320 g	280 g	230 g		300 g	100 g	480 g	230 g	200 g	260 g-380 g 190 g	250 g	250 g	190 g 220 g	360 g	230 g 190 g
Plaques Platten	Poudres de diamant Diamantpulver	Poudres de diamant Diamantpulver	Céramique Keramik	Céramique Tourmaline Keramik Turmalinpulver	Poudres de Tourmaline Turmalinpulver	Seracite	Titan Titan	Titan Titan	Titan Titan	Rainbow		Titan Titan	Rainbow	Aluminium Aluminium	Poudres de diamant Diamantpulver	Rainbow	GOLD	Ceramic	Rainbow	Rainbow	Rainbow	Tourmaline Turmalin
Dimensions plaques Plattengröße	24 x 90 mm	24 x 90 mm	28 x 108 mm	105,5 x 12,5 mm	24 x 90 mm	23 x 90 mm	25,5 x 90 mm	42 x 90 mm	25 x 90 mm	25,5 x 110 mm		35,5 x 105 mm	18 x 65 mm	55 x 95 mm	24 x 95 mm	-	-	-	-	-	-	-
Diamètre Durchmesser	-	-	-	-	-	-	-	-	-	-		-	-	-	-	16-32 mm	25 mm 32mm 25-13 mm	-	25-33 mm	13-19 mm 13-18 mm	46 mm	13-16-19-25 mm 19-25 mm
Passe-fil rotatif Drehbare Kabeldurch- führung	■	■	■	■	■	■	■	■	■	■		■	-	-	■	-	-	■	■	■	■	■
Finition Finish	Nylon	Nylon	Vernis Firnis	Vernis Firnis	Nylon	Nylon	Nylon	Nylon	Nylon	Nylon		Vernis Firnis	Nylon	Nylon	Nylon	Nylon	Nylon	Nylon	Nylon	Nylon	Nylon	Nylon
Code Code	NA 1000/22	NA 1000/22K	HSKR-5089	HS1008	NA 1000/23	NA 1000/16	NA 1000/18	NA 1000/19	NA 1000/21	JDL-157		NA 1000/5	JDL-164	NA 1000/1	6869W	NA 1532/1	NA 2025-NA 2032 NA 1532/1	HB-ATC666A	NA 1425 NA 1433	NA 1113 NA 1119 NA 1313 NA 1318	HT020C	NA 1113 NA 1116 NA 1119 NA 1125 NA 1216 NA 1219 NA 1225



+ Tous les produits présentés ont été soumis aux plus sévères contrôles et sont conformes aux normes internationales de sécurité.

+ Alle vorgestellten Produkte wurden strengen Kontrollen unterzogen und entsprechen gänzlich den internationalen Sicherheitsnormen.



Think Gamma+.  
Think the future.

**Gamma+**

**Gamma Più s.r.l**

Via Caduti del Lavoro, 22  
25046 Cazzago S. Martino (BS) Italia  
Tel. +39.030.77.50.207 - 77.50.077  
Fax. +39.030.72.54.999 - 77.50.206

info@gammapiu.it  
www.gammapiu.it

FR - DE

