

# Kösedag

**OBK011**  
İzlenmesi Gerekli  
Aynı (0)



Kösedag © Ali İhsan Gökçen

**Yüzölçümü** : 80051 ha  
**Boylam** : 37,86°D  
**Enlem** : 40,04°K  
**Koruma Statüleri** : Yok

**Yükseklik** : 985 m - 2812 m  
**İl(ler)** : Sivas  
**İlçe(ler)** : Zara, Koyulhisar, Suşehri

**btc** Bu ÖDA, BTC Boru Hattı Şirketi'nin desteğiyle belirlenmiş ve detaylı olarak araştırılmıştır.

- **Alanın Tanımı:** Sivas ilinin kuzeydoğusunda yer alan Kösedag Önemli Doğa Alanı, Zara İlçesi'nin hemen kuzeyinden başlar ve kuzeyde Kelkit Vadisi'yle sınırlanır. Doğubatu doğrultusunda uzanan Köse Dağları silsilesinin batı yarısını oluşturan ÖDA'nın yüksekliği 2812 metreyi bulur. Kızılırmak'ın kollarından biri olan Karapınar (Kuzuçağın) Deresi ve kolları alanda derin vadiler oluşturur. Genellikle meşe ormanları ve bozkırlarla örtülü dağın batı kısmında çam ormanları bulunur. Az sayıda yerleşim birimi bulunan ÖDA, peyzaj güzelliği ve ormanlık alanları nedeniyle Sivas ilinin günlük turizm faaliyetleri için de önem taşır.
- **Habitatlar:** ÖDA; sarıçam ve karaçam ormanları, meşe ormanları, meyve bahçeleri, yüksek dağ bozkırları, tarım alanları ve nehir kıyısı bitki örtüsü topluluklarından oluşur. Dağın batı ve iç kesimlerinde bulunan karaçam ormanları yüksek kesimlerde yerini sarıçamlara bırakır. Sarıçamlar, Şerefiye Beldesi'nin güneyinde yoğunlaşır. Dağın doğu kısmındaki yüksek kesimler dağ bozkırları ve yer yer meşe topluluklarından oluşur. Meyve bahçeleri ve tarım alanları kuzey ve güney yamaçlardaki köylerle sınırlıdır. Sarp kayalıkların bulunduğu derin ve kıvrımlı vadiler alanın güney kesimindedir.
- **Türler:** ÖDA, dar yayıllı ve nadir bitki türleri için önem taşır ve beş bitki türünün dünyada bulunduğu bilinen tek alanıdır. Bu türler, *Stachys sivasica*, *Verbascum pallidiflorum*, *Geranium chelidii*, *Scrophularia serratifolia* ve *Reaumuria sivasica*'dir. Alan, ÖDA kriterlerini sağlamamakla beraber yırtıcı kuşlar açısından da önem taşır. Alanda üyren önemli türlerin başında küçük kartal (*Hieraetus pennatus*), küçük akbaba (*Neophron percnopterus*), şahin (*Buteo buteo*), kızılşahin (*Buteo rufinus*) ve kerkenez (*Falco tinnunculus*) gelir. Güneydeki vadiler, kızılğagalı dağkargası (*Pyrhocorax pyrhocorax*) için önemli üreme alanıdır.
- **Alan Kullanımı:** Alandaki insan faaliyetlerinin başında hayvancılık gelir. Dağdaki köylerde az miktarda tarım yapılır. Dağın batı kısmında ormancılık faaliyetleri yapılmaktadır. Yine bu kısımda yöre insanı tarafından günlük turizm faaliyetleri yapılır.
- **Tehditler:** Doğal yaşam üzerindeki ana tehdit aşın otlatmadır. Otlatma baskısı dağda yüksek

oranda erozyonun olmasına ve alandaki meşe ormanlarının zarar görmesine neden olmaktadır. Alandaki bir diğer tehdit ise kaçak ağaç kesimidir.

- **Koruma Çalışmaları:** Alanda bilinen bir koruma çalışması yoktur.



Kösedag © Ali İhsan Gökçen

■ **Yerel İlgili Sahipleri**  
Sivas Valiliği; Sivas İl Çevre ve Orman Müdürlüğü; Sivas Orman İşletme Müdürlüğü; Sivas İl Çevre ve Turizm Müdürlüğü; Zara Kaymaklığı; Zara Belediyesi; Suşehri Kaymaklığı; Suşehri Belediyesi.

■ **Dicle Tuba Kılıç**



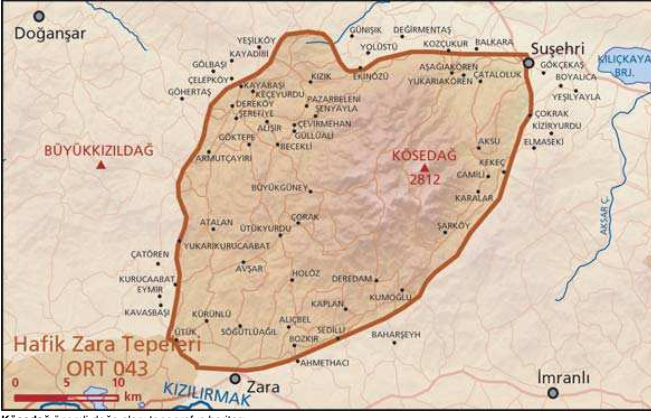

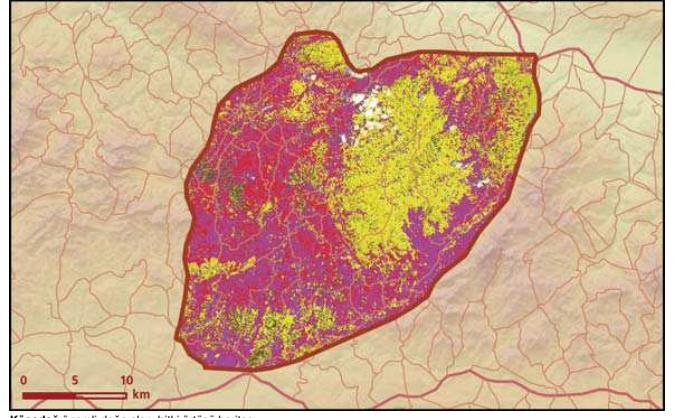

Kosedag önemli doğa alanı topografya haritası



Kosedag önemli doğa alanı bitki örtüsü haritası

Takson Adı	E	TE	Kırmızı Liste		Popülasyon Büyüklüğü	ÖDA Kriteri
			K	B		
 <i>Geranium cheikii</i>	1	1	-	EN	Var	A1, A2
<i>Polygonum sivasicum</i>	1	0	-	VU	Var	A1, A2
<i>Reaumuria sivasica</i>	1	1	-	CR	Var	A1, A2
<i>Scrophularia serratifolia</i>	1	1	-	EN	Var	A1, A2
<i>Stachys sivasica</i>	1	1	-	EN	Var	A1, A2
<i>Verbascum pallidiflorum</i>	1	1	-	EN	Var	A1, A2
 <i>Testudo graeca</i>	0	0	VU	NT	Var	A1, C1
 <i>Polyommatus poseidon</i> - Anadolu	0	0	-	EN	Var	B1, C1



Kerkenez (*Falco tinnunculus*) © Murat Bozdoğan