



ANNEX 1.

PROTECTED AND NATURA 2000 AREAS



Public entity "Joint Technical Secretariat"

Detailed graphical information about the protected areas and other natural resources in Belarus, related with the Programme SEA assessment is presented below.

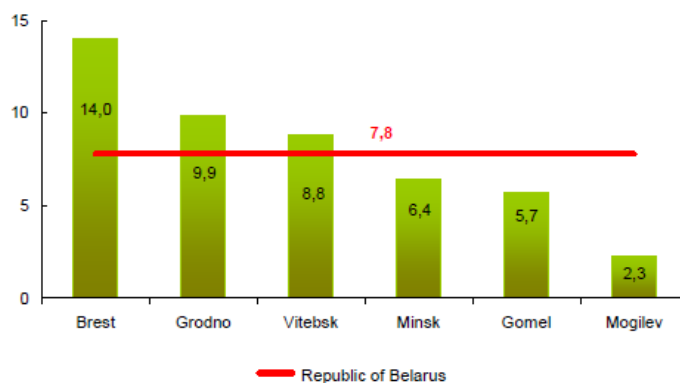

Fig. 1. Percentage of specially protected natural areas of total land area of the country, regions in 2013 (Source: http://www.belstat.gov.by/en/bgd/katalog-publikatsii/public_compilation?id=148)

Table 1. Main characteristics of specially protected natural areas

	Number, entities	Total area, thous. ha	Specially protected natural areas in total country land area, percent
Specially protected natural areas – total	1 213	1 615,5	7,8
of which:			
nature reserves ²⁾ , national parks	5	475,9	2,3
preserves	334	1 124,2	5,4
of which of:			
nationwide importance	85	862,5	4,1
local importance	249	261,7	1,3
natural monuments	874	15,4	0,1
of which of:			
nationwide importance	306	3,2	0,0
local importance	568	12,2	0,0

1) Based on the data of the Ministry of Natural Resources and Environmental Protection of the Republic of Belarus.

2) Excluding Polesky State Radiation and Ecological Reserve.



Public entity "Joint Technical Secretariat"

Table 2. Specially protected natural areas by analysed regions (Source: http://www.belstat.gov.by/en/bgd/katalog-publikatsii/public_compilation?id=148)

Region	Nature reserves, national parks			Preserves of nationwide importance		
	entities	1000 Ha	Percent of total land area	entities	1000 ha	Percent of total land area
Grodno	2	63,9	2,6	14	131,0	5,2
Vitebsk	3	131,8	3,3	22	166,1	4,1
Mogilev	-	-	-	3	32,8	1,1
Minsk	2	105,3	2,6	20	115,8	2,9
Minsk city	-	-	-	1	0,05	-

Table 3. Reserves of local importance and natural monuments by land area and units (Source: http://www.belstat.gov.by/en/bgd/katalog-publikatsii/public_compilation?id=148)

Region	Preserves of local importance			Natural monuments, units	
	entities	1000 Ha	Percent of total land area	of nationwide	of local importance
Grodno	27	48,2	1,9	88	125
Vitebsk	60	49,9	1,2	76	162
Mogilev	65	31,9	1,1	14	75
Minsk	34	33,6	0,8	82	105
Minsk city	-	-	-	2	-

Table 4. National Parks in Belarus recognised and supported by UNESCO (Source: <http://www.belarus.by/en/about-belarus/natural-history>)

Object	Region	The goal of creating
Belavezhskaya Pushcha	Brest region	Belavezhskaya Pushcha park is home to many ancient oak trees dating back more than 500 years, as well as venerable ash, pine and fir trees. There are also significant animal and bird populations here, including the world's largest population of the rare European bison and the greater spotted eagle.
Berezinsky Biosphere Reserve	Vitebsk and Minsk region	The reserve is made up of forests, bogs, reservoirs and meadows. More than half of the known species of Belarusian flora can be found here, including: 56 mammal species, 220 bird species, 9 amphibian species, 5 reptile species, 34 types of fish.
Braslavskiye Ozera National Park	Vitebsk region	The park's 69,000+ hectares, hosts more than 800 species of plants, 20 of them close to extinction. It is also home to: 30 species of fish, 189 species of birds (85% of all nesting birds in Belarus), 45 mammal species, 10 amphibian species and 6 reptile species.
Narachansky National Park	Minsk region	The park is a recreational reserve, popular with anglers for its large, well-stocked lakes. It's also famous for its natural springs and has 18 sanatoria and



		recuperation centres.
Pripyatsky National Park	Gomel region	There has been a reserve on the flood plains of the Pripyat River since 1969 and the park today covers more than 85,000 hectares. In 1987 European bison were introduced to the park, which is also home to: 51 mammal species, 11 amphibian species, 7 reptile species, 37 types of fish and 246 types of birds.

Table 5. list of protected Wetlands in analysed regions (Source: http://www.ramsar.org/cda/en/ramsar-documents-list-anno-belarus/main/ramsar/1-31-218%5e16728_4000_0_)

Protected area	Region	Area, ha	The goal of protection
Berezinsky Biosphere Reserve	The site lies on three administrative districts in the watershed of the Berezina and Essa rivers' basins, Lepel and Dokshitsy districts (Vitebsk region) and Borisov district (Minsk region), its nearest industrial centre being Minsk city.	85,149	Important Bird Area (IBA), Important Plant Area (IPA). A unique complex of coniferous and broad-leaved forests, floodplain, transition mires and raised bogs, meadows, floodplain black alder and birch forests. Forested rivers and lakes cover 86,5 % of the territory, the site supports 111 species of animals listed in the National Red Data Book of Belarus, which represents 59,8 % of the total number of species listed, including 10 mammal species, 58 birds, 2 amphibians, 1 reptile, 2 fish species and 38 insect species. Moreover, the site counts 74 plant species listed in the National Red Data Book.
Duleby Islands-Zaozerye.	Mogilev Region	30,772	Important Bird Area, Hydrological Reserves, Protected Landscape, Habitat/Species Management Area. The wetland plays an important role in water purification and supply for the rivers of the Dnieper basin and recharges the underground hydrological systems.
Kotra	Grodno Region	10,584	Part of a large trans-boundary tree-dominated wetland territory adjoining Lithuania's Cepkeliai Ramsar site to the north, said to be the last area of unutilized tree-dominated wetlands in Belarus. The site supports a diverse assemblage of 633 species of vascular plants, and 156 vertebrates have been recorded. The site has a significant influence on the hydrological regime of large marsh complexes in Belarus and Lithuania and plays an important regulatory role in the water balance in northwest Belarus.
Kozyansky	Vitebsk Region	26,060	Important Bird Area, National Landscape Reserve, Habitat/Species Management Area. The site is a complex wetland mosaic formed by large areas of transitional mires and raised bogs, forested and non-forested peatlands, permanent rivers, freshwater lakes and farmland. The wetland supports numerous populations of plant and animal species important for the conservation of the biological diversity within the Boreal biogeographic region. Within the site there are 15 historical and two archaeological monuments protected by the State.
Osveiski	Vitebsk Region	22,600	The core of the site is Lake Osveia, the biggest eutrophic lake in Belarus (5,300 ha, including a big island), rapidly overgrowing with aquatic vegetation but still playing a significant role in the hydrological and climatic patterns of northern Belarus. A large part of the site is represented by bog and transition mires with pine, birch and alder forests -



Public entity "Joint Technical Secretariat"

			some 30% of the area. During migration, the site hosts more than 20,000 water birds, but it is also an important breeding ground for several thousand pairs of grebes, ducks, cranes, waders.
Yelnia	Vitebsk Region	23,200	Hydrological Zakaznik (Reserve). One of the largest of Belarus' complexes of bogs and transition mires, with adjacent moraine-lacustrine and glacio-lacustrine landscapes diversified by numerous lakes scattered around (and several larger lakes) and small-size mineral islands covered by small-leaved and spruce forests. Most of the mire is overgrown by pine forest. The site preserves a representative example of close-to-natural bog and regularly supports more than 20,000 water birds during migration.

Table 6. Main characteristics of the largest rivers (Source: <http://www.climateadaptation.eu/belarus/fresh-water-resources/>; http://www.belstat.gov.by/en/bgd/katalog-publikatsii/public_compilation?id=148)

	Length, km		Catchment area, km ²	
	total	within country's territory	total	within country's territory
Dnepr	2 145	700	504 000	118 360
Western Dvina	1 020	338	87 900	33 150
Neman	914	436	98 200	34 610
Western Bug	772	169	73 470	9 990
Pripyat	761	495	121 000	50 900
Sozh	648	493	42 140	21 700
Berezina	561	561	24 500	24 500
Viliya	510	276	25 100	10 920
Ptich	421	421	9 470	9 470
Shchara	300	300	6 730	6 730

Table Error! No text of specified style in document.-1. Water resources

	Surface area, km ²	Type of reservoir	Main function	Year of commissioning	Location (region, district)
Basin of the Western Dvina river					
Khorobrovka	31,97	lake-type	fish farming, recreation	1967	Vitebsk, Miory
Yezerishchenskoye	16,90	lake-type	flow regulation	1959	Vitebsk, Gorodok
Basin of the Western Bug river					
Belovezhskaya Pushcha	3,32	in-channel	nesting of wild birds, fish raising	1964 ²⁾	Brest, Kamenets
Lukovskoye	5,40	lake-type off-channel	moistening, water supply of fish farm	1980	Brest, Malorita



Public entity "Joint Technical Secretariat"

Table 7. Main characteristics of the largest lakes (Source: http://www.belstat.gov.by/en/bgd/katalog-publikatsii/public_compilation?id=148)

	Area, km ²	Depth, m		Location (region, district)
		maximum	average	
Naroch	79,6	24,8	8,9	Minsk, Myadel
Osveyskoye	52,8	7,5	2,0	Vitebsk, Verkhnedvinsk
Cheronoye	40,8	2,9	0,7	Gomel, Zhitkovichy
Lukomskoye	37,7	11,5	6,6	Vitebsk, Chashniki
Drivyaty	36,1	12,0	6,1	Vitebsk, Braslav
Vygonoshchanskoye	26,0	2,3	1,2	Brest, Ivatsevichy
Neshcherdo	24,6	8,1	3,4	Vitebsk, Rossony
Svir	22,3	8,7	4,7	Minsk, Myadel
Snudy	22,0	16,5	4,9	Vitebsk, Braslav
Chemoye	17,3	3,0	1,3	Brest, Bereza
Ezerishche	16,8	11,5	4,4	Vitebsk, Gorodok
Myadel	16,2	24,6	6,3	Minsk, Myadel
Lisno	15,7	6,1	2,6	Vitebsk, Verkhnedvinsk
Selyava	15,0	17,6	6,3	Minsk, Krupki
Myastro	13,1	11,3	5,4	Minsk, Myadel
Strusto	13,0	23,0	7,3	Vitebsk, Braslav
Richy	12,8	51,9	10,2	Vitebsk, Braslav
Losvido	11,4	20,2	7,2	Vitebsk, Gorodok
Lepelskoye	10,2	33,7	7,3	Vitebsk, Lepel



European Neighbourhood Instrument Cross – Border Cooperation Programme
Latvia – Lithuania – Belarus 2014-2020
Strategic Environmental Impact Assessment
Natura 2000 and other Protected Areas

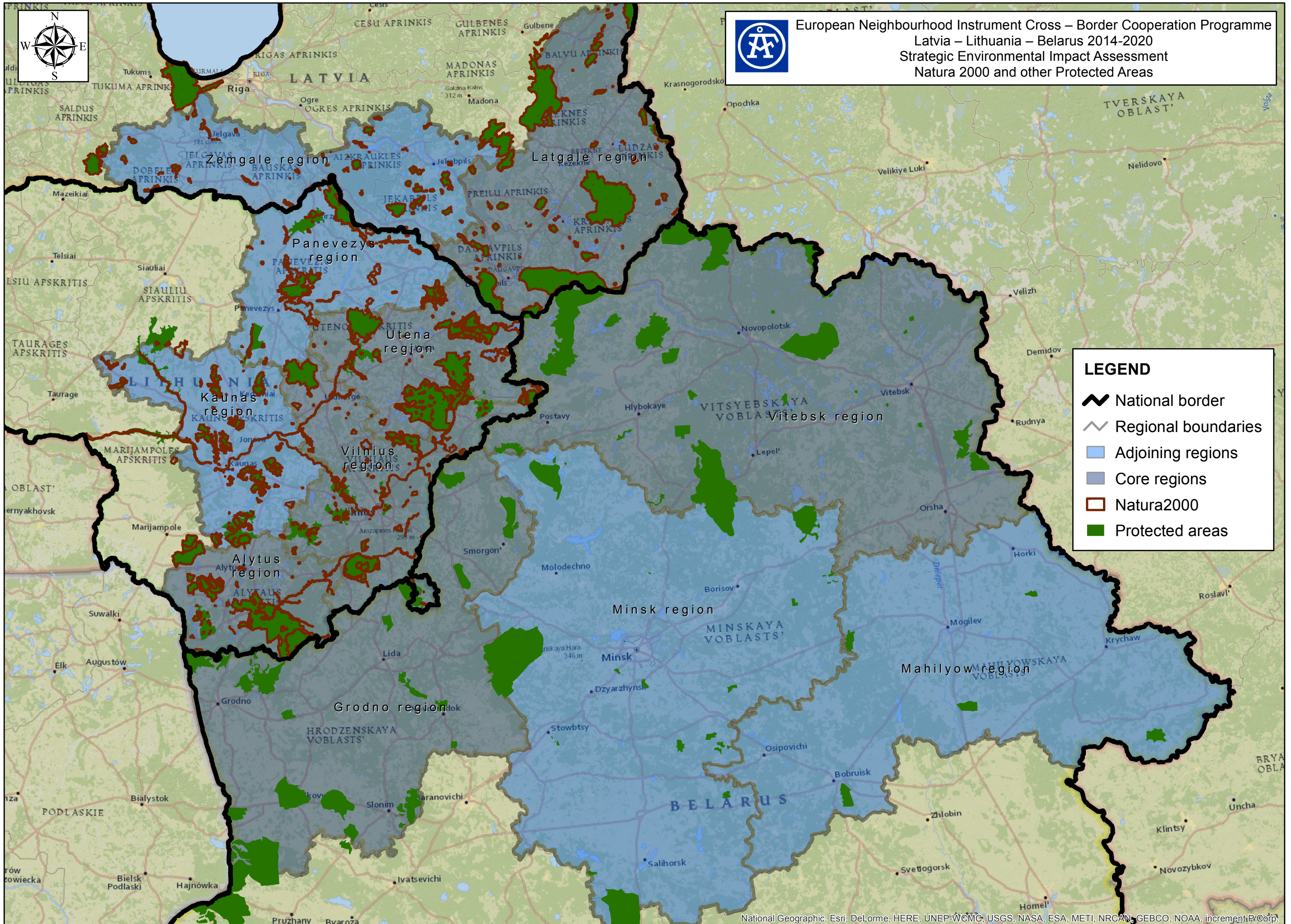

LEGEND

- National border
- Regional boundaries
- Adjoining regions
- Core regions
- Natura2000
- Protected areas

ANNEX 1.

Picture 1. Protected areas in Latgale region (Latvia)¹

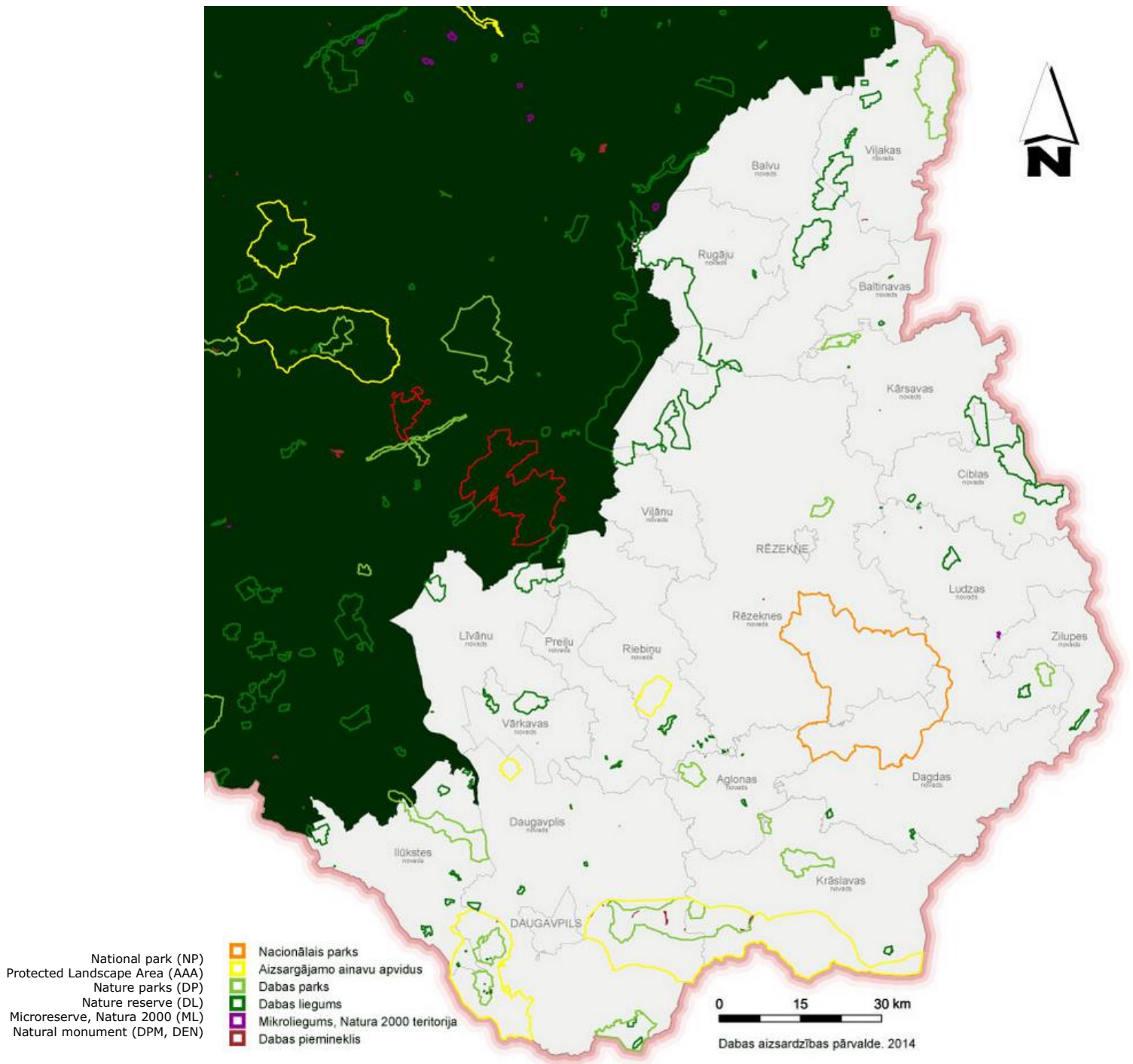

¹ <http://www.daba.gov.lv/>

Table 1. List of Protected areas in Latgale region (Latvia)

National park (NP), Protected Landscape Area (AAA), Nature parks (DP), Nature reserve (DL), Microreserve, Natura, 2000 (ML), Natural monument (DPM, DEN)

<p>Aglonas district DP Ciriša ezers DP Dridža ezers DL Čertoka ezers (Valnezers) DEN Krastiņu pansionāta aleja</p> <p>Baltinavas district DL Motrines ezers DEN Baltinavas aleja</p> <p>Balvu district DL Lubāna mitrājs DL Orlovas (Ērgļu) purvs DL Stompaku purvi DEN Bērzpils aleja DPM Lielais Vella akmens</p> <p>Ciblas district DP Kurjanovas ezers DL Gulbinkas purvs DL Gulbju un Platpirovas purvs DL Klešniku purvs DL Kreiču purvs DL Zvirgzdenes ezera salas DPM Seimaņu akmens</p> <p>Dagdas district NP Rāznas nacionālais parks DL Asūnes ezeri DL Ojatu ezers DPM Dagdas ala</p> <p>Daugavpils district DP Daugavas loki DP Medumu ezeraine DP Silene DP Svente AAA Augšdaugava AAA Augšzeme AAA Nīcgales meži DL Glušonkas purvs DL Ilgas DL Ļubasts DL Medumu ezera salas DL Sasaļu mežs DL Sventes ezera salas DL Tīrās sūnas purvs DEN Grancovas aleja DEN Medumu aleja DPM Daugavas Vārti (Slutišķu un Ververu krauja) DPM Mālkalnes avots DPM Nīcgales Lielais akmens DPM Sandarišķu karengravas DPM Viļņu avots</p>	<p>Ilūkstes district DP Dvietes paliene DP Svente AAA Augšzeme DL Baltmuižas purvs DL Bardinska ezers DL Dvietes dumbbrāji DL Kinkausku meži DL Pašulienes mežs DL Pilskalnes Siguldiņa DL Raudas meži DL Skujines ezers DEN Subates aleja</p> <p>Kārsavas district DP Numernes valnis DL Kreiču purvs DEN Ruskulovas lapegļu aleja</p> <p>Krāslavas district DP Cārmaņa ezers DP Daugavas loki DP Dridža ezers AAA Augšdaugava DL Asūnes ezeri DL Starinas mežs DPM Adamovas krauja DPM Sproģu gravas</p> <p>Līvānu district DL Lielais Pelečāres purvs DL Gaiņu purvs DEN Jersikas aleja</p> <p>Ludzas district NP Rāznas nacionālais parks DP Istras pauguraine DL Istras ezers DL Pildas ezers DPM Plusona dižakmens DPM Rundēnu Velna dobe ML Mežmatveju kadiķu pļavas ML Mežmatveju pļavas</p> <p>Preiļu district DL Jaša DL Pelēču ezera purvs</p>	<p>Rēzeknes district NP Rāznas nacionālais parks DP Adamovas ezers DL Lubāna mitrājs DPM Purmaļu akmens</p> <p>Riebiņu district AAA Kaučers DL Rušonu ezera salas DL Jašas-Bicānu ezers DL Lielais Pelečāres purvs</p> <p>Rugāju district DL Lubāna mitrājs DL Pededzes lejtece DL Pokratas ezers DPM Medņu dižakmens</p> <p>Vārkavas district DL Dubnas paliene DL Ašenieku purvs</p> <p>Viļakas district DP Vecumu meži DL Bandovas (Vecumu) purvs DL Gruzdovas meži DL Posolnīca DL Stompaku purvi DL Vjadas meži DL Zodānu purvs DPM Stiglavas atsegumi</p> <p>Viļānu district DL Lubāna mitrājs</p> <p>Zilupes district DL Greblūkalns DPM Rundēnu Velna dobe DPM Lauderu Velna dobe</p>
--	---	--

Picture 2. Protected areas in Zemgale region (Latvia)²

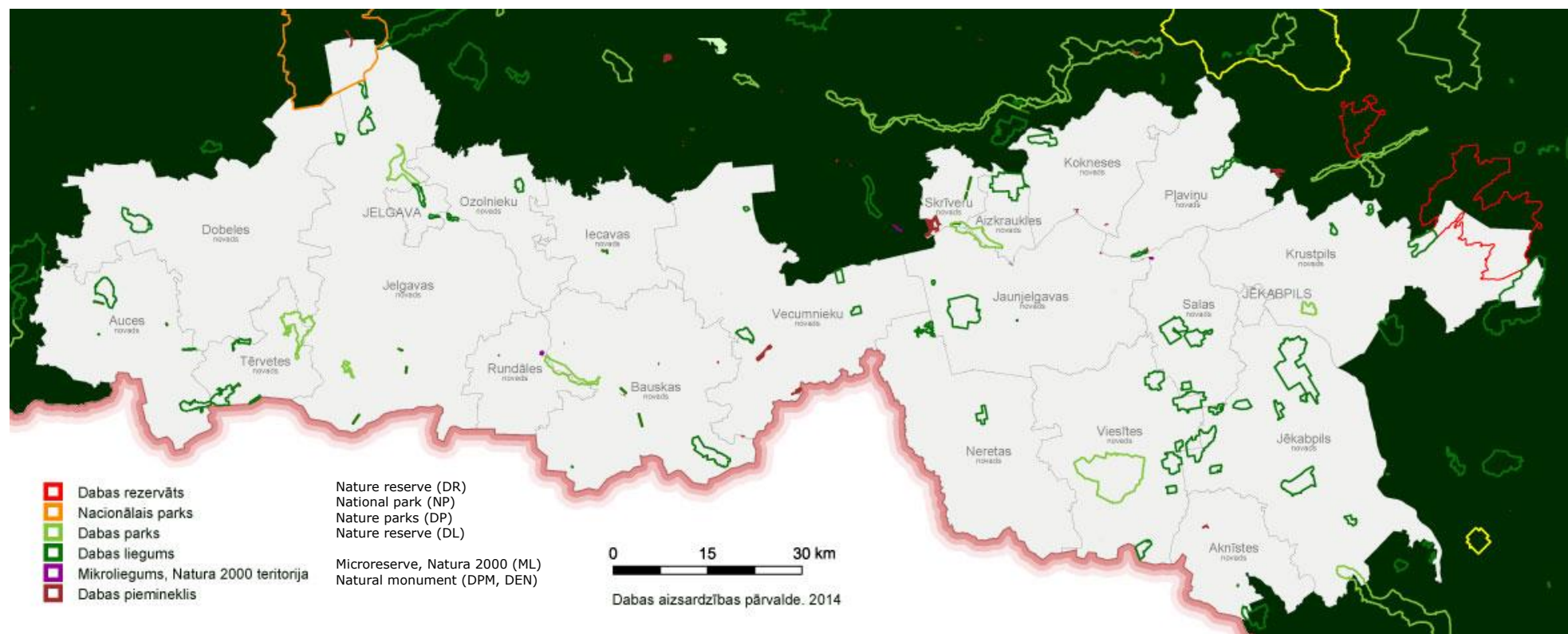

² <http://www.daba.gov.lv/>

Table 2. List of Protected areas in Zemgale region (Latvia)

National park (NP), Protected Landscape Area (AAA), Nature parks (DP), Nature reserve (DL), Microreserve, Natura, 2000 (ML), Natural monument (DPM, DEN)

<p>Aizkraukles district DP Daugavas ieleja DL Aizkraukles purvs un meži</p> <p>Aknīstes district DL Baltmuižas purvs DEN Gārsenes aleja</p> <p>Auces district DL Garākalna smilšu krupja atradne DL Ukru gārša DL Viķu purvs DEN Bēnes aleja DEN Lielauces ozolu aleja DEN Vecauces aleja</p> <p>Bauskas district DP Bauska DL Īslīce DL Paņemūnes meži DEN Mūsas šosejmalas bērzu aleja DEN Ceraukstes šosejmalas aleja DPM Kulšēnu avots</p> <p>Dobeles district DL Līvberzes liekņa DL Skujaines un Svētaines ieleja DL Zebrus un Svētes ezers</p> <p>Iecavas district DEN Iecavas alejas</p> <p>Jaunjelgavas district DP Daugavas ieleja DL Aklais purvs DL Ellītes purvs DL Gasparsona purvs DEN Blankenfeldes muižas aleja DEN Elejas ozolu aleja DEN Lielplatonas muižas liepu aleja DPM Korkuļu sausgultne un pazemes upe</p> <p>Jēkabpils district DP Dvietes paliene DL Ābeļi DL Dimantu mežs DL Eglone DL Kaušņu purvs DL Klaucānu un Priekulānu ezers DL Nomavas purvs DL Saltais purvs DL Spulģu purvs DL Tīreļu purvs</p>	<p>Jelgava DL Lielupes palienes pļavas</p> <p>Jelgavas district NP Ķemeru nacionālais parks DP Svētes paliene DP Tērvete DP Vilce DL Babītes ezers DL Kaigu purvs DL Kalnciema pļavas DL Lielupes palienes pļavas DL Līvberzes liekņa</p> <p>Kokneses district DL Šķību purvs</p> <p>Krustpils district DP Laukezers DL Eiduku purvs DL Lielais Pelečāres purvs DL Silabebru ezers DL Timsmāles ezers DR Teiču dabas rezervāts</p> <p>Neretas district DL Dzilnas dumbrajī DL Mazzalvītes purvs</p> <p>Ozolnieku district DL Lielupes palienes pļavas DL Lāču purvs</p> <p>Pļaviņu district DL Vesetas palienes purvs DL Klintaine</p> <p>Rundāles district DP Bauska ML Ozoldārzs</p>	<p>Salas district DL Gargrodes purvs DL Melnais purvs DL Rožu purvs DL Slapjo salu purvs ML Vecsēlpils</p> <p>Skrīveru district DP Daugavas ieleja DL Ozolkalni DEN Skrīveru–Madlienas ceļa bērzu aleja</p> <p>Tērvetes district DL Skujaines un Svētaines ieleja DL Svētes ieleja DL Ukru gārša DP Tērvete DEN Bukaišu aleja</p> <p>Vecumnieku district DL Dūņezera purvs DL Kalēju tīrelis DL Seržu tīrelis DL Vāveres ezers DL Zaļezera purvs DPM Bārbeles sērūdeņraža avots DPM Skaistkalnes karsta kritenes</p> <p>Viesītes district DP Sauka DL Aizdumbles purvs DL Nomavas purvs DL Paltupes meži DL Švēriņu purvs DL Slapjo salu purvs DL Supes purvs DL Zaķu riests</p>
---	--	---



VALSTYBINĖ SAUGOMŲ TERITORIJŲ TARNYBA
PRIE APLINKOS MINISTERIJOS

Valstybės biudžetinė įstaiga, A. Juozapavičiaus g. 9, LT-09311 Vilnius
tel. (8-5) 272 3284, faks. (8-5) 272 2572, el. p. vstt@vstt.lt, http://www.vstt.lt.
Duomenys kaupiami ir saugojami Juridini asmen registre, kodas 188724381

LIETUVOS RESPUBLIKOS SAUGOMŲ TERITORIJŲ VALSTYBĖS KADASTRO STATISTINĖ ATASKAITA
Ataskaita suformuota 2015.09.15 15:07

Teritorija: Alytaus apskritis

Pavadinimas	Plotas, ha	Plotas nurodytoje teritorijoje, ha
Saugomos teritorijos tipas: Rezervatai		
Liubelio gamtinis rezervatas	51.515	51.515
Liubelio gamtinis rezervatas	34.887	34.887
Musteikos gamtinis rezervatas	226.3	226.3
Obelytės gamtinis rezervatas	60.79	60.79
Povilnio gamtinis rezervatas	185.209	185.209
Punios šilo gamtinis rezervatas	456.946	456.946
Skaisčio gamtinis rezervatas	18.076	18.076
Skroblaus gamtinis rezervatas	1595.078	1595.078
Trako gamtinis rezervatas	49.667	49.667
Uepkelių valstybinis gamtinis rezervatas	11226.858	11214.765
Žuvinto gamtinis rezervatas	5982.818	5442.906
Rezervatai viso: 11 vnt.	Viso:19888.145 ha	19336.139 ha

Saugomos teritorijos tipas: Draustiniai

Geologinis

Akmens geologinis draustinis	65.544	65.544
Viso: 1 vnt.	Viso:65.544 ha	65.544 ha

Geomorfologinis

Alkūnės kampo geomorfologinis draustinis	1247.862	1247.862
Dravė kampo geomorfologinis draustinis	1346.829	1346.829
Gudelių geomorfologinis draustinis	286.749	286.749
Marcinkonių geomorfologinis draustinis	1306.39	1306.39
Merkinės geomorfologinis draustinis	357.562	357.562
Pakryštės geomorfologinis draustinis	526.265	526.265
Pivašiūnų geomorfologinis draustinis	447.301	447.241
Straujos geomorfologinis draustinis	468.47	468.47
Sudvajių geomorfologinis draustinis	296.818	296.818
Taujonių geomorfologinis draustinis	337.685	0.057
Uciekos geomorfologinis draustinis	757.031	757.031



VALSTYBINĖ SAUGOMŲ TERITORIJŲ TARNYBA
PRIE APLINKOS MINISTERIJOS

Valstybės biudžetinė įstaiga, A. Juozapavičiaus g. 9, LT-09311 Vilnius
tel. (8-5) 272 3284, faks. (8-5) 272 2572, el. p. vstt@vstt.lt, http://www.vstt.lt.
Duomenys kaupiami ir saugojami Juridinių asmenų registre, kodas 188724381

LIETUVOS RESPUBLIKOS SAUGOMŲ TERITORIJŲ VALSTYBĖS KADASTRO STATISTINĖ ATASKAITA
Ataskaita suformuota 2015.09.15 15:07

Pavadinimas	Plotas, ha	Plotas nurodytoje teritorijoje, ha
Šarkučių geomorfologinis draustinis	769.831	0.035
Šunupio geomorfologinis draustinis	380.053	380.053
Žagarių geomorfologinis draustinis	1056.263	1056.263
Viso: 14 vnt.	Viso:9585.108 ha	8477.626 ha
Hidrografinis		
Aviršės hidrografinis draustinis	310.642	310.642
Baltosios Anišios hidrografinis draustinis	177.298	177.298
Didžiųjų Nemuno kilpų hidrografinis draustinis	1348.289	221.751
Dusios hidrografinis draustinis	2341.708	2341.708
Glėbų hidrografinis draustinis	252.838	252.838
Grėdos hidrografinis draustinis	1319.095	1319.095
Ilgininkų hidrografinis draustinis	798.713	798.713
Netiesų hidrografinis draustinis	454.318	454.318
Spenglos hidrografinis draustinis	254.03	254.03
Viso: 9 vnt.	Viso:7256.931 ha	6130.393 ha
Pedologinis		
Sabališkės pedologinis draustinis	129.972	129.972
Varėnos pedologinis draustinis	96.511	96.511
Viso: 2 vnt.	Viso:226.483 ha	226.483 ha
Botaninis		
Balkasodžio botaninis draustinis	243.106	243.106
Druskininkų botaninis draustinis	4.813	4.813
Liepakojų botaninis draustinis	52.834	52.834
Paželsvių botaninis draustinis	386.776	0.007
Rinkotų botaninis draustinis	99.106	99.106
Subartonių miško botaninis draustinis	681.814	681.814
Tabalio botaninis draustinis	86.918	86.918
Vidzgirio botaninis draustinis	387.854	387.854
Vilko botaninis draustinis	120.13	120.13
Viso: 9 vnt.	Viso:2063.351 ha	1676.582 ha
Zoologinis-ornitologinis		
Cimakavo ornitologinis draustinis	366.712	366.712



VALSTYBINĖ SAUGOMŲ TERITORIJŲ TARNYBA
PRIE APLINKOS MINISTERIJOS

Valstybinė saugomųjų teritorijų tarnyba, A. Juozapavičiaus g. 9, LT-09311 Vilnius
tel. (8-5) 272 3284, faks. (8-5) 272 2572, el. p. vstt@vstt.lt, http://www.vstt.lt.
Duomenys kaupiami ir saugojami Juridini asmen registre, kodas 188724381

LIETUVOS RESPUBLIKOS SAUGOMŲ TERITORIJŲ VALSTYBINIS KADASTRO STATISTINIS ATASKAITA
Ataskaita suformuota 2015.09.15 15:07

Pavadinimas	Plotas, ha	Plotas nurodytoje teritorijoje, ha
Gulbės ornitologinis draustinis	8.126	8.126
Niedaus ornitologinis draustinis	118.622	118.622
Pertako ornitologinis draustinis	376.579	376.578
Pilvingio ornitologinis draustinis	40.686	40.686
Viso: 5 vnt.	Viso:910.725 ha	910.724 ha
Zoologinis-herpetologinis		
Baltosios Anios herpetologinis draustinis	15.682	15.682
Juodabalės zoologinis draustinis	101.675	101.675
Kuiliškės herpetologinis draustinis	84.022	84.022
Straičių herpetologinis draustinis	23.92	23.92
Viso: 4 vnt.	Viso:225.299 ha	225.299 ha
Zoologinis-ichtiologinis		
Merkio ichtiologinis draustinis	2278.239	1430.66
Viso: 1 vnt.	Viso:2278.239 ha	1430.660 ha
Zoologinis-entomologinis		
Gerdaši entomologinis draustinis	12.429	12.429
Viso: 1 vnt.	Viso:12.429 ha	12.429 ha
Botaninis-zoologinis		
Bugiedos botaninis-zoologinis draustinis	14.488	14.488
Ilgelio botaninis-zoologinis draustinis	33.943	33.943
Ilginink botaninis-zoologinis draustinis	112.466	112.466
Katros botaninis-zoologinis draustinis	101.32	101.289
Kiaulykės botaninis-zoologinis draustinis	730.439	730.374
Morkavo botaninis-zoologinis draustinis	256.697	256.697
Paželsvi botaninis-zoologinis draustinis	198.904	0.318
Pelesos botaninis-zoologinis draustinis	192.94	192.94
Pelesos botaninis-zoologinis draustinis	194.767	194.767
Punios šilo botaninis-zoologinis draustinis	2246.063	2246.063
Ringilės botaninis-zoologinis draustinis	739.163	739.163
Trako botaninis-zoologinis draustinis	549.205	549.205
Verknės botaninis-zoologinis draustinis	418.958	0.154
Vykšiaus botaninis-zoologinis draustinis	30.086	30.086



VALSTYBINĖ SAUGOMŲ TERITORIJŲ TARNYBA
PRIE APLINKOS MINISTERIJOS

Valstybinė saugomų teritorijų tarnyba, A. Juozapavičiaus g. 9, LT-09311 Vilnius
tel. (8-5) 272 3284, faks. (8-5) 272 2572, el. p. vstt@vstt.lt, http://www.vstt.lt.
Duomenys kaupiami ir saugojami Juridini asmenų registre, kodas 188724381

LIETUVOS RESPUBLIKOS SAUGOMŲ TERITORIJŲ VALSTYBINĖS KADASTRO STATISTINĖ ATASKAITA
Ataskaita suformuota 2015.09.15 15:07

Pavadinimas	Plotas, ha	Plotas nurodytoje teritorijoje, ha
Žalioji botaninis-zoologinis draustinis	410.095	68.629
Viso: 15 vnt.	Viso:6229.534 ha	5270.582 ha
Genetinis		
Alytaus šilo pušies genetinis draustinis	54.932	54.932
Alytaus šilo žuolų genetinis draustinis	15.451	15.451
Ankuro miško pušies genetinis draustinis	22.313	22.313
Burboni miško beržo genetinis draustinis	12.963	12.963
Kermušijos miško pušies genetinis draustinis	14.425	14.425
Kuodžių miško pušies genetinis draustinis	8.982	8.982
Latežerio miško pušies genetinis draustinis	18.492	18.492
Nedzingiš miško eglės genetinis draustinis	59.094	59.094
Noškūnų miško pušies genetinis draustinis	80.262	80.262
Rudnios miško pušies genetinis draustinis	25.714	25.714
Stanavietiš miško eglės genetinis draustinis	6.995	6.995
Sudvaji miško pušies I genetinis draustinis	35.525	35.525
Sudvaji miško pušies II genetinis draustinis	9.985	9.985
Sudvaji miško pušies III genetinis draustinis	3.352	3.352
Šilelio miško pušies genetinis draustinis	11.601	11.601
Viso: 15 vnt.	Viso:380.086 ha	380.086 ha
Telmologinis		
Bakanauskų telmologinis draustinis	118.088	118.088
Didžiabalys telmologinis draustinis	184.405	184.405
Diržameni telmologinis draustinis	74.784	74.784
Dilno telmologinis draustinis	159.036	159.036
Geidukoni telmologinis draustinis	68.294	68.294
Ilgininkų telmologinis draustinis	267.156	267.156
Krakinio telmologinis draustinis	157.142	157.142
Kuzapiškų telmologinis draustinis	15.394	15.394
miški telmologinis draustinis	1348.2	1348.2
Viso: 9 vnt.	Viso:2392.499 ha	2392.499 ha
Istorinis		
Subartoni memorialinis draustinis	534.05	534.05



VALSTYBINĖ SAUGOMŲ TERITORIJŲ TARNYBA
PRIE APLINKOS MINISTERIJOS

Valstybės biudžetinė įstaiga, A. Juozapavičiaus g. 9, LT-09311 Vilnius
tel. (8-5) 272 3284, faks. (8-5) 272 2572, el. p. vstt@vstt.lt, http://www.vstt.lt.
Duomenys kaupiami ir saugojami Juridinių asmenų registre, kodas 188724381

LIETUVOS RESPUBLIKOS SAUGOMŲ TERITORIJŲ VALSTYBINIS KADASTRO STATISTINIS ATASKAITA
Ataskaita suformuota 2015.09.15 15:07

Pavadinimas	Plotas, ha	Plotas nurodytoje teritorijoje, ha
Viso: 1 vnt.	Viso:534.050 ha	534.050 ha
Etnokultūrinis		
Musteikos etnokultūrinis draustinis	112.197	112.197
Žiogelių etnokultūrinis draustinis	23.292	23.292
Viso: 2 vnt.	Viso:135.489 ha	135.489 ha
Urbanistinis/architektūrinis		
Merkio urbanistinis draustinis	167.233	167.233
Veisiejų urbanistinis draustinis	39.751	39.751
Viso: 2 vnt.	Viso:206.984 ha	206.984 ha
Kraštovaizdžio		
Ankara kraštovaizdžio draustinis	1275.531	1275.531
Baršėnų kraštovaizdžio draustinis	1071.839	1071.839
Glyno kraštovaizdžio draustinis	347.484	347.484
Kalniškio kraštovaizdžio draustinis	931.712	931.712
Kapiniškių kraštovaizdžio draustinis	1087.802	1087.802
Lizdų kraštovaizdžio draustinis	659.665	659.665
Liškiavos kraštovaizdžio draustinis	1001.541	1001.541
Lynežerio kraštovaizdžio draustinis	436.041	436.041
Merkio kraštovaizdžio draustinis	3591.587	3591.587
Metelių kraštovaizdžio draustinis	4223.865	4223.865
Nemuno kraštovaizdžio draustinis	3772.712	3772.712
Punios kraštovaizdžio draustinis	177.164	131.66
Raigardo kraštovaizdžio draustinis	1071.963	1071.946
Rūdninkų kraštovaizdžio draustinis	1801.948	0.42
Taurupio kraštovaizdžio draustinis	377.512	377.449
Teizų kraštovaizdžio draustinis	2132.559	2132.559
Šlavanto kraštovaizdžio draustinis	810.584	810.584
Šlavanto kraštovaizdžio draustinis	2335.25	2335.25
Šlavanto kraštovaizdžio draustinis	4241.374	4241.374
Viso: 19 vnt.	Viso:31348.133 ha	29501.020 ha
Draustiniai viso: 109 vnt.	Viso:63850.883 ha	57576.453 ha



VALSTYBINĖ SAUGOMŲ TERITORIJŲ TARNYBA
PRIE APLINKOS MINISTERIJOS

Valstybės biudžetinė įstaiga, A. Juozapavičiaus g. 9, LT-09311 Vilnius
tel. (8-5) 272 3284, faks. (8-5) 272 2572, el. p. vstt@vstt.lt, http://www.vstt.lt.
Duomenys kaupiami ir saugojami Juridinių asmenų registre, kodas 188724381

LIETUVOS RESPUBLIKOS SAUGOMŲ TERITORIJŲ VALSTYBĖS KADASTRO STATISTINĖ ATASKAITA
Ataskaita suformuota 2015.09.15 15:07

Pavadinimas	Plotas, ha	Plotas nurodytoje teritorijoje, ha
Saugomos teritorijos tipas: Biosferini rezervat duomenys		
Žuvinto biosferos rezervatas	18489.686	8138
Biosferini rezervat duomenys viso: 1 vnt.	Viso:18489.686 ha	8138.000 ha
Saugomos teritorijos tipas: Biosferini poligon duomenys		
Kalvarijos biosferos poligonas	19750.857	2.053
Pertako miško biosferos poligonas	1126.742	1126.74
Rūdninkų girios biosferos poligonas	20095.469	992.965
Biosferini poligon duomenys viso: 3 vnt.	Viso:40973.070 ha	2121.758 ha
Saugomos teritorijos tipas: Natura 2000 teritorij duomenys		
Buveinių apsaugai svarbios teritorijos		
Aničios ežero šiaurinė apyžemė	16.355	16.355
Aviršų upė	54.459	54.459
Avižieni miškas	14.708	14.708
Balsio ežeras	43.881	43.881
Bestraigiški kaimo apylinkės	47.12	47.12
Dainaviški pelkės	57.467	57.467
Dainavos giria	54832.617	54825.674
Derežnos upė	137.255	137.255
Diržameni pelkės	74.784	74.784
Drapali kaimo apylinkės	3.613	3.613
Geidukoni pelkės	68.294	68.294
Ilgininkų miško dalis	85.541	85.541
Ilgio ežeras (I)	66.193	66.193
Krakinio pelkės	157.142	157.142
Kučiuliški kaimo apylinkės	146.42	146.42
Liubelio miškas	146.027	146.027
Lielnelio ežeras ir jo apyžemės	45.493	45.493
Margų kaimo apylinkės	10.979	10.979
Merkio ir Šalios upių santaka	69.585	69.585
Merkio upė	2223.542	1321.887



VALSTYBINĖ SAUGOMŲ TERITORIŲ TARNYBA
PRIE APLINKOS MINISTERIJOS

Valstybinė saugomųjų teritorijų tarnyba, A. Juozapavičiaus g. 9, LT-09311 Vilnius
tel. (8-5) 272 3284, faks. (8-5) 272 2572, el. p. vstt@vstt.lt, http://www.vstt.lt.
Duomenys kaupiami ir saugojami Juridinių asmenų registre, kodas 188724381

LIETUVOS RESPUBLIKOS SAUGOMŲ TERITORIŲ VALSTYBINIS KADASTRO STATISTINIS ATASKAITA
Ataskaita suformuota 2015.09.15 15:07

Pavadinimas	Plotas, ha	Plotas nurodytoje teritorijoje, ha
Metelių regioninis parkas	17004.787	17004.787
Morkavo upės slėnio pievos	7.134	7.134
Nedzingės ir Amarnios upės	18.986	18.986
Nemuno kilpos	1345.76	221.073
Norėnų miškas	243.106	243.106
Paveisiejų kaimo apylinkės	11.559	11.559
Petroškų miškas	739.163	739.163
Punios šilas	2702.002	2702.002
Snaigyno ežeras	205.973	205.973
Spenglos upės ir jos slėnis	254.03	254.03
Stankūnų kaimo apylinkės	63.97	63.97
Stojų pievos	192.94	192.94
Straičių kaimo apylinkės	49.647	49.647
Verknės vidurupys	418.958	0.154
Versekos upė	253.284	216.097
Versekos upės slėnis ties Krėminiais	49.761	49.761
Vidzgirio miškas	387.854	387.854
epkelių pelkės	12751.932	12738.594
Šlavantėlių upės slėnis	4.355	4.355
Šlavantų kaimo apylinkės	7.951	7.951
los upės žemiau Rudnios	419.263	419.263
Žuvinto ežeras ir Buktos miškas	15867.767	8134.12

Viso: 42 vnt.

Viso: 111301.648 ha

101065.391 ha

Paukščių apsaugai svarbios teritorijos

Dainavos giria	55439.817	55432.874
Grybaulio žuvininkystės tvenkiniai	742.008	742.008
Kalvarijos apylinkės	19750.857	2.053
Karaviškių miškas	343.083	343.083
Metelių, Dusios ir Obelijos ežerai	4479.511	4479.511
Nemunas tarp Pelėšiškių ir Balbieriškio	404.163	133.844
Niedaus ir Veisiejų ežerai	118.622	118.622
Pertako miškas	1126.742	1126.74



VALSTYBINĖ SAUGOMŲ TERITORIJŲ TARNYBA PRIE APLINKOS MINISTERIJOS

Valstybės biudžetinė įstaiga, A. Juozapavičiaus g. 9, LT-09311 Vilnius
tel. (8-5) 272 3284, faks. (8-5) 272 2572, el. p. vsst@vsst.lt, <http://www.vsst.lt>.
Duomenys kaupiami ir saugojami Juridinių asmenų registre, kodas 188724381

LIETUVOS RESPUBLIKOS SAUGOMŲ TERITORIJŲ VALSTYBĖS KADASTRO STATISTINĖ ATASKAITA Ataskaita suformuota 2015.09.15 15:07

Pavadinimas	Plotas, ha	Plotas nurodytoje teritorijoje, ha
Rodink giria	20095.469	992.965
epkeli pelkė	11226.863	11214.77
Žuvinto, Žalčio ir Amalvo pelkės	18489.686	8138
Viso: 11 vnt.	Viso:132216.828 ha	82724.469 ha
Natura 2000 teritorijų duomenys viso: 53 vnt.	Viso:243518.469 ha	183789.859 ha



VALSTYBINĖ SAUGOMŲ TERITORIJŲ TARNYBA
PRIE APLINKOS MINISTERIJOS

A. Juozapavičiaus g. 9, LT-09311 Vilnius, tel. (8 5) 272 3284, faks. (8 5) 272 2572, el. p. vstt@vstt.lt
tel. (8-5) 272 3284, faks. (8-5) 272 2572, el. p. vstt@vstt.lt, http://www.vstt.lt
Duomenys kaupiami ir saugojami Juridini asmen registre, kodas 188724381

LIETUVOS RESPUBLIKOS SAUGOMŲ TERITORIJŲ VALSTYBINIS KADASTRO STATISTINIS ATASKAITA
Ataskaita suformuota 2015.09.15 15:11

Teritorija: Alytaus apskritis

ID	Pavadinimas	Plotas, ha
Saugomos teritorijos rėšis:Botaniniai		
Saugomos teritorijos porėšis:Augavietės		
0310501000001	Aukštągirio augavietė	0.002
Viso: Augavietės 1 vnt.		Viso:0.002 ha
<hr/>		
Saugomos teritorijos porėšis:Parkai ir skverai		
0310504000005	Vainėžio dvaro dendrologinė vertintasis parkas	17.791
0310504000006	Veisiejų dvaro dendrologinė vertintasis parkas	9.528
Viso: Parkai ir skverai 2 vnt.		Viso:27.319 ha
Viso: Botaniniai 3 vnt.		Viso:27.321 ha

Teritorija: Alytaus apskritis

ID	Pavadinimas	Apimtis, m	Aukštis, m
Saugomos teritorijos rėšis:Botaniniai			
Saugomos teritorijos porėšis:Medžiai ir krūmai			
žuolai			
0310505010005	Punios šilų žuolai (4)	0	0
0310505010006	Storasis Punios šilų žuolas	5.5	33.5
0310505010008	Latežio žuolas	4.35	24.5
0310505010042	Didysis Širvintų žuolas	5	31
0310505010043	Drevė tasis Širvintų žuolas	4.4	29
0310505010099	Zervynų žuolas	0	0
0310505010211	Paveisiejų trikamienis žuolas	5.3	30
Viso: žuolai 7 vnt.			
<hr/>			
Pušys			
0310505020001	Punios šilų pušis (aukščiausia Lietuvos pušis)	2.1	42.5
0310505020002	Žvirgždėnų pušis	2.56	0
0310505020021	Dobų pušis	2.4	26
0310505020062	Paveisiejų pušis	3.1	24
0310505020067	Taikėnų pušis	0	0
Viso: Pušys 5 vnt.			



VALSTYBINĖ SAUGOMŲ TERITORIJŲ TARNYBA
PRIE APLINKOS MINISTERIJOS

A. Juozapavičiaus g. 9, LT-09311 Vilnius, tel. (8 5) 272 3284, faks. (8 5) 272 2572, el. p. vstt@vstt.lt

tel. (8-5) 272 3284, faks. (8-5) 272 2572, el. p. vstt@vstt.lt, http://www.vstt.lt.

Duomenys kaupiami ir saugojami Juridini asmen registre, kodas 188724381

LIETUVOS RESPUBLIKOS SAUGOMŲ TERITORIJŲ VALSTYBINIS KADASTRO STATISTINIS ATASKAITA
Ataskaita suformuota 2015.09.15 15:11

ID	Pavadinimas	Apimtis, m	Aukštis, m
Drevotos pušys			
0310505030001	Drevotos pušys - epkeli rezervatas (2 kv., 13 skl.)	0	0
0310505030002	Drevotos pušys - epkeli rezervatas (7 kv., 26 skl.)	0	0
0310505030003	Drevotos pušys - epkeli rezervatas (7 kv., 32 skl.)	0	0
0310505030004	Drevotos pušys - epkeli rezervatas (24 kv., 8 skl.)	0	0
0310505030005	Drevotos pušys - epkeli rezervatas (40 kv., 12 skl.)	0	0
0310505030006	Drevotos pušys - epkeli rezervatas (45 kv., 36 skl.)	0	0
0310505030009	Drevotos pušys - epkeli rezervatas (47 kv., 15 skl.)	0	0
0310505030010	Drevotos pušys - epkeli rezervatas (47 kv., 15 skl.)	0	0
0310505030012	Drevotos pušys - epkeli rezervatas (74 kv., 26 skl.)	0	0
0310505030013	Drevotos pušys - epkeli rezervatas (79 kv., 38 skl.)	0	0
0310505030014	Drevotos pušys - epkeli rezervatas (82 kv., 46 skl.)	0	0
0310505030016	Drevotos pušys - epkeli rezervatas (85 kv., 30 skl.)	0	0
0310505030017	Drevotos pušys - epkeli rezervatas (86 kv., 3 skl.)	0	0
0310505030018	Drevotos pušys - epkeli rezervatas (1 kv., 13 skl.)	0	0
0310505030019	Drevotos pušys - epkeli rezervatas (56 kv., 6 skl.)	0	0
0310505030021	Drevotos pušys (2) - Varėnos MU, Marcinkonių g-jas (2 kv., 20 skl.)	2.7	18
0310505030023	Drevotos pušys - Varėnos MU, Marcinkonių g-jas (79 kv., 7 skl.)	2.24	19
0310505030024	Drevotos pušys - Varėnos MU, Marcinkonių g-jas (326 kv., 9 skl.)	2.85	19
0310505030025	Drevotos pušys - Varėnos MU, Marcinkonių g-jas (127 kv., 52 skl.)	3.6	16
0310505030026	Drevotos pušys - Varėnos MU, Marcinkonių g-jas (143 kv., 80 skl.)	3.1	13
0310505030027	Drevotos pušys - Varėnos MU, Marcinkonių g-jas (197 kv., 32 skl.)	3.3	25
0310505030028	Drevotos pušys - Varėnos MU, Marcinkonių g-jas (198 kv., 12 skl.)	1.7	25
0310505030030	Drevotos pušys (2) - Druskininkų MU, Kabelių g-jas (141 kv., 13 skl.)	2.6	25.5
0310505030031	Drevotos pušys - Druskininkų MU, Kabelių g-jas (141 kv., 24 skl.)	2.64	15
0310505030032	Drevotos pušys - Druskininkų MU, Kabelių g-jas (160 kv., 1 skl.)	3.02	27.5
0310505030033	Drevotos pušys - Druskininkų MU, Kabelių g-jas (182 kv., 41 skl.)	2.96	24.6
0310505030034	Drevotos pušys - Druskininkų MU, Kabelių g-jas (204 kv., 36 skl.)	3.41	25
0310505030035	Drevotos pušys - Druskininkų MU, Kabelių g-jas (204 kv., 5 skl.)	3.39	18
0310505030036	Drevotos pušys - Druskininkų MU, Musteikos g-jas (257 kv., 13 skl.)	2.4	19
0310505030037	Drevotos pušys - Druskininkų MU, Musteikos g-jas (257 kv., 16 skl.)	2.5	20



VALSTYBINĖ SAUGOMŲ TERITORIJŲ TARNYBA
PRIE APLINKOS MINISTERIJOS

A. Juozapavičiaus g. 9, LT-09311 Vilnius, tel. (8 5) 272 3284, faks. (8 5) 272 2572, el. p. vstt@vstt.lt

tel. (8-5) 272 3284, faks. (8-5) 272 2572, el. p. vstt@vstt.lt, http://www.vstt.lt.

Duomenys kaupiami ir saugojami Juridini asmen registre, kodas 188724381

LIETUVOS RESPUBLIKOS SAUGOMŲ TERITORIJŲ VALSTYBĖS KADASTRO STATISTINĖ ATASKAITA
Ataskaita suformuota 2015.09.15 15:11

ID	Pavadinimas	Apimtis, m	Aukštis, m
0310505030038	Drevėta pušis - Druskininkų MU, Musteikos g-ją (269 kv., 14 skl.)	2.8	26
0310505030040	Drevėta pušis - Druskininkų MU, Musteikos g-ją (271 kv., 22 skl.)	2.23	11
0310505030042	Drevėtos pušys (2) - Druskininkų MU, Merkinės g-ją (197 kv., 12 skl.)	0	0
0310505030043	Drevėta pušis - Varėnos MU, Marcinkonių g-ją (107 kv., 14 skl.)	1.8	20
0310505030044	Drevėta pušis - Varėnos MU, Marcinkonių g-ją (199 kv., 9 skl.)	2.27	15
0310505030046	Drevėta pušis - Šepkelių rezervatas (74 kv., 26 skl.)	0	0
0310505030047	Drevėta pušis - Varėnos MU, Marcinkonių g-ją (584 kv., 21 skl.)	3.37	20
Viso: Drevėtos pušys 37 vnt.			
Eglės			
0310505040001	Norin miško eglė (aukščiausia Lietuvos eglė)	2.05	44.3
Viso: Eglės 1 vnt.			
Liepos			
0310505050015	Lietuvio liepa	0	22.5
Viso: Liepos 1 vnt.			
Kadagiai			
0310505070008	Kurpiko kadagys	0.96	7
Viso: Kadagiai 1 vnt.			
Kriaušės			
0310505090001	Senoji Geišiškė kriaušė	3.8	18
Viso: Kriaušės 1 vnt.			
Guobos			
0310505100001	Senoji Geišiškė guoba	5.95	24.4
Viso: Guobos 1 vnt.			
Alksniai			
0310505150004	Veisiejų dvaro parko alksnis	0	0
Viso: Alksniai 1 vnt.			
Uosiai			
0310505160016	Veisiejų dvaro parko uosis	0	0
Viso: Uosiai 1 vnt.			

Viso: Medžiai ir krūmai 56 vnt.

Viso: Botaniniai 56 vnt.



VALSTYBINĖ SAUGOMŲ TERITORIJŲ TARNYBA
PRIE APLINKOS MINISTERIJOS

A. Juozapavičiaus g. 9, LT-09311 Vilnius, tel. (8 5) 272 3284, faks. (8 5) 272 2572, el. p. vstt@vstt.lt

tel. (8-5) 272 3284, faks. (8-5) 272 2572, el. p. vstt@vstt.lt, http://www.vstt.lt.

Duomenys kaupiami ir saugojami Juridini asmen registre, kodas 188724381

LIETUVOS RESPUBLIKOS SAUGOMŲ TERITORIJŲ VALSTYBINĖS KADASTRO STATISTINĖ ATASKAITA
Ataskaita suformuota 2015.09.15 15:11

Teritorija: Alytaus apskritis

ID	Pavadinimas	Aukštis, m	Ilgis, m	Plotis, m	Plotas, m ²
Saugomos teritorijos rūšis: Geologiniai					
Atodangos					
0310100020002	Alovės atodanga	22.9	40	0	0.543
0310100020003	Nemunaičio atodangos	0	0	0	0.002
0310100020010	Snaigupio atodanga	7	15	0	0.002
0310100020025	Liškiavos atodanga	0	0	0	3.422
Viso: Atodangos 4 vnt.				Viso: 3.969 m²	
Viso: Geologiniai 4 vnt.				Viso: 3.969 m²	

Teritorija: Alytaus apskritis

ID	Pavadinimas	Perimetras, m	Aukštis, m	Ilgis, m	Plotis, m
Saugomos teritorijos rūšis: Geologiniai					
Rieduliai					
0310100010001	Didysis Džikijos akmuo	18.03	3.82	7.1	4.58
0310100010002	Džiškių akmuo	0	0	0	0
0310100010003	Raudonasis akmuo	0	0	0	0
0310100010008	Velnio akmuo (Druskinink sav.)	0	0	0	0
0310100010087	Akmenys (2) su Jauo Poda	0	0.9	3.1	2.7
0310100010088	Akmuo Kiškio bažnyčia	0	0	0	0
Viso: Rieduliai 6 vnt.					
Viso: Geologiniai 6 vnt.					

Teritorija: Alytaus apskritis

ID	Pavadinimas	Debitas, l/s	Plotas, ha	Mineralizacija, %
Saugomos teritorijos rūšis: Hidrogeologiniai				
Šaltiniai, versmės				
0310300010001	Druskelis šaltinis	0	0.002	null



VALSTYBINĖ SAUGOMŲ TERITORIJŲ TARNYBA
PRIE APLINKOS MINISTERIJOS

A. Juozapavičiaus g. 9, LT-09311 Vilnius, tel. (8 5) 272 3284, faks. (8 5) 272 2572, el. p. vstt@vstt.lt

tel. (8-5) 272 3284, faks. (8-5) 272 2572, el. p. vstt@vstt.lt, http://www.vstt.lt.

Duomenys kaupiami ir saugojami Juridinių asmenų registre, kodas 188724381

LIETUVOS RESPUBLIKOS SAUGOMŲ TERITORIJŲ VALSTYBINIS KADASTRO STATISTINIS ATASKAITA
Ataskaita suformuota 2015.09.15 15:11

ID	Pavadinimas	Debitas, l/s	Plotas, ha	Mineralizacija, %
0310300010002	Nemunai io mineralin versm	0	0.002	null
0310300010010	Vilko šaltinis	0	0.002	null
0310300010029	Skroblaus versm s	0	6.858	null
0310300010030	Versm los akis	0	0.002	null
Viso: Šaltiniai, versm s 5 vnt.			Viso:6.866 ha	

Viso: Hidrogeologiniai 5 vnt.

Viso:6.866 ha

Teritorija: Alytaus apskritis

ID	Pavadinimas	Plotas, ha
----	-------------	------------

Saugomos teritorijos r šis:Hidrografiniai

Ežerai

0310400010001	Bedugnis	5.07
0310400010005	Neties miško ežer liai	43.302

Viso: Ežerai 2 vnt.

Viso:48.372 ha

R vos

0310400040001	Bajor s r va	15.71
0310400040002	Siuv jo r va	4.963
0310400040004	Panemun s r va	7.824

Viso: R vos 3 vnt.

Viso:28.497 ha

Viso: Hidrografiniai 5 vnt.

Viso:76.869 ha



VALSTYBINĖ SAUGOMŲ TERITORIJŲ TARNYBA
PRIE APLINKOS MINISTERIJOS

Valstybės biudžetinė įstaiga, A. Juozapavičiaus g. 9, LT-09311 Vilnius
tel. (8-5) 272 3284, faks. (8-5) 272 2572, el. p. vstt@vstt.lt, http://www.vstt.lt.
Duomenys kaupiami ir saugojami Juridinių asmenų registre, kodas 188724381

LIETUVOS RESPUBLIKOS SAUGOMŲ TERITORIJŲ VALSTYBINIS KADASTRO STATISTINIS ATASKAITA
Ataskaita suformuota 2015.09.15 16:03

Teritorija: Kauno apskritis

Pavadinimas	Plotas, ha	Plotas nurodytoje teritorijoje, ha
Saugomos teritorijos tipas: Rezervatai		
Mergiški gamtinis rezervatas	156.392	0
Rezervatai viso: 1 vnt.	Viso:156.392 ha	0.000 ha

Saugomos teritorijos tipas: Draustiniai

Geomorfologinis

Daukant geomorfologinis draustinis	979.777	979.777
Jukaini geomorfologinis draustinis	266.555	266.555
Kirkšnovės geomorfologinis draustinis	189.766	189.766
Kulvos geomorfologinis draustinis	800.6	800.6
Lapi geomorfologinis draustinis	1108.083	1108.083
Luknės geomorfologinis draustinis	1361.998	1361.998
Pajieslio geomorfologinis draustinis	481.42	481.42
Skriaudži geomorfologinis draustinis	197.513	197.274
Vilki geomorfologinis draustinis	503.582	58.773
Škėvonis geomorfologinis draustinis	220.441	220.441
Viso: 10 vnt.	Viso:6109.735 ha	5664.687 ha

Hidrografinis

Aluonos hidrografinis draustinis	193.729	193.729
Alšios hidrografinis draustinis	273.586	273.586
Balios hidrografinis draustinis	450.75	450.75
Barupės hidrografinis draustinis	30.879	30.879
Didžioji Nemuno kilpa hidrografinis draustinis	1348.289	1126.538
Dubysos hidrografinis draustinis	616.571	136.698
Karūpių hidrografinis draustinis	80.463	80.463
Lietavos hidrografinis draustinis	137.242	137.242
Ošvenio hidrografinis draustinis	489.433	489.433
Pravienos hidrografinis draustinis	72.469	72.469
Uolės hidrografinis draustinis	56.249	56.249
Vizdijos hidrografinis draustinis	191.422	191.422



VALSTYBINĖ SAUGOMŲ TERITORIJŲ TARNYBA
PRIE APLINKOS MINISTERIJOS

Valstybinė saugomųjų teritorijų tarnyba, A. Juozapavičiaus g. 9, LT-09311 Vilnius
tel. (8-5) 272 3284, faks. (8-5) 272 2572, el. p. vstt@vstt.lt, http://www.vstt.lt.
Duomenys kaupiami ir saugojami Juridini asmen registre, kodas 188724381

LIETUVOS RESPUBLIKOS SAUGOMŲ TERITORIJŲ VALSTYBINIS KADASTRO STATISTINIS ATASKAITA
Ataskaita suformuota 2015.09.15 16:03

Pavadinimas	Plotas, ha	Plotas nurodytoje teritorijoje, ha
Viso: 12 vnt.	Viso:3941.082 ha	3239.458 ha
Pedologinis		
Gabriliavos pedologinis draustinis	119.178	119.178
Varnabudis pedologinis draustinis	112.292	1.389
Viso: 2 vnt.	Viso:231.470 ha	120.567 ha
Botaninis		
Ariogalos botaninis draustinis	113.677	113.677
Arlaviški botaninis draustinis	116.607	116.607
Degsnis botaninis draustinis	7.538	7.538
Dovydiški miško botaninis draustinis	41.313	41.313
Drubengio botaninis draustinis	66.948	66.948
Kruosto botaninis draustinis	63.032	63.032
Lankesos botaninis draustinis	47.399	47.399
Lankėnų miško botaninis draustinis	62.116	62.116
Lapainios botaninis draustinis	221.249	221.249
Laukagalio botaninis draustinis	84.87	84.87
Midegos botaninis draustinis	44.925	44.925
Mociūnų miško botaninis draustinis	11.474	11.474
Palono botaninis draustinis	116.192	116.192
Paparčiai botaninis draustinis	75.791	75.791
Paštuvos botaninis draustinis	239.369	239.369
Pelėdnagi botaninis draustinis	5.992	5.992
Pastakiečio botaninis draustinis	0.564	0.553
Upninkų botaninis draustinis	105.527	105.527
Zembiškio miško botaninis draustinis	20.719	20.719
Žuolė botaninis draustinis	267.512	267.512
Šešuvos botaninis draustinis	212.716	212.716
Šventininkų botaninis draustinis	18	18
Štotos botaninis draustinis	193.075	193.075
Viso: 23 vnt.	Viso:2136.605 ha	2136.594 ha
Zoologinis-teriologinis		
Julijanavos teriologinis draustinis	5.4	5.4



VALSTYBINĖ SAUGOMŲ TERITORIJŲ TARNYBA
PRIE APLINKOS MINISTERIJOS

Valstybinė saugomųjų teritorijų tarnyba, A. Juozapavičiaus g. 9, LT-09311 Vilnius
tel. (8-5) 272 3284, faks. (8-5) 272 2572, el. p. vstt@vstt.lt, http://www.vstt.lt.
Duomenys kaupiami ir saugojami Juridinių asmenų registre, kodas 188724381

LIETUVOS RESPUBLIKOS SAUGOMŲ TERITORIJŲ VALSTYBINĖS KADASTRO STATISTINĖ ATASKAITA
Ataskaita suformuota 2015.09.15 16:03

Pavadinimas	Plotas, ha	Plotas nurodytoje teritorijoje, ha
Karkazė teriologinis draustinis	0.342	0.342
Kauno teriologinis draustinis	7.998	7.998
Milikoni teriologinis draustinis	2.446	2.446
Naujosios Fredos teriologinis draustinis	5.834	5.834
Romaini 1-asis teriologinis draustinis	0.32	0.32
Romaini 2-asis teriologinis draustinis	0.428	0.428
Rumšiškės teriologinis draustinis	277.608	277.608
Strošinė teriologinis draustinis	190.834	190.834
Sėnos teriologinis draustinis	0.405	0.405
Sėnos 1-asis teriologinis draustinis	0.408	0.408
Sėnos 2-asis teriologinis draustinis	0.12	0.12
Žagariškės teriologinis draustinis	6.319	6.319
Viso: 13 vnt.	Viso:498.462 ha	498.462 ha
Zoologinis-ornitologinis		
Arlaviškės ornitologinis draustinis	10.382	10.382
Baublio ornitologinis draustinis	15.386	15.386
Beičė ornitologinis draustinis	44.851	44.851
Dabintos ornitologinis draustinis	71.346	71.346
Ilgio ornitologinis draustinis	369.988	1.008
Kauno ornitologinis draustinis	63.612	63.612
Lendrynės ornitologinis draustinis	10.52	10.52
Novaraisio ornitologinis draustinis	826.8	366.511
Petkėnų-Skaistėnų ornitologinis draustinis	104.539	104.539
Viso: 9 vnt.	Viso:1517.424 ha	688.155 ha
Zoologinis-herpetologinis		
Žslis herpetologinis draustinis	0.327	0.327
Viso: 1 vnt.	Viso:0.327 ha	0.327 ha
Zoologinis-ichtiologinis		
Dubysos ichtiologinis draustinis	421.472	305.196
Jūros ichtiologinis draustinis	1513.594	25.861
Karklės ichtiologinis draustinis	21.623	21.623
Šventosios ichtiologinis draustinis	1152.905	301.234



VALSTYBINĖ SAUGOMŲ TERITORIŲ TARNYBA
PRIE APLINKOS MINISTERIJOS

Valstybės biudžetinė įstaiga, A. Juozapavičiaus g. 9, LT-09311 Vilnius
tel. (8-5) 272 3284, faks. (8-5) 272 2572, el. p. vstt@vstt.lt, http://www.vstt.lt.
Duomenys kaupiami ir saugojami Juridinių asmenų registre, kodas 188724381

LIETUVOS RESPUBLIKOS SAUGOMŲ TERITORIŲ VALSTYBĖS KADASTRO STATISTINĖ ATASKAITA
Ataskaita suformuota 2015.09.15 16:03

Pavadinimas	Plotas, ha	Plotas nurodytoje teritorijoje, ha
Viso: 4 vnt.	Viso:3109.594 ha	653.914 ha
Zoologinis-entomologinis		
Nerpos entomologinis draustinis	28.764	28.764
Ringovės entomologinis draustinis	214.676	214.676
Šnipelių zoologinis draustinis	217.118	217.118
Viso: 3 vnt.	Viso:460.558 ha	460.558 ha
Botaninis-zoologinis		
Baldos botaninis - zoologinis draustinis	791.279	791.279
Dabintos botaninis-zoologinis draustinis	418.648	418.648
Gais botaninis-zoologinis draustinis	135.915	135.915
Gastilioni botaninis-zoologinis draustinis	237.921	237.921
Ilgatrakio botaninis-zoologinis draustinis	30.561	30.561
Kamšos botaninis - zoologinis draustinis	321.172	321.172
Kaukinės botaninis - zoologinis draustinis	1135.003	1130.048
Pavikšrupio botaninis-zoologinis draustinis	108.034	108.034
Pažuolynės botaninis-zoologinis draustinis	75.797	75.797
Pašilė botaninis-zoologinis draustinis	531.538	530.135
Piliuonos botaninis-zoologinis draustinis	261.614	261.614
Plauginių botaninis zoologinis draustinis	992.654	992.654
Praviršulio tyrelio botaninis - zoologinis draustinis	3315.676	49.201
Romainių žuolyno botaninis-zoologinis draustinis	35.509	35.509
Verknės botaninis-zoologinis draustinis	418.958	412.571
Vosbūnė botaninis-zoologinis draustinis	153.724	153.724
Viso: 16 vnt.	Viso:8964.003 ha	5684.783 ha
Genetinis		
Berkštinių miško pušies genetinis draustinis	4.335	4.335
Blinstrubiškio miško pušies genetinis draustinis	16.533	16.533
Braziškio miško pušies I genetinis draustinis	6.137	6.137
Braziškio miško pušies II genetinis draustinis	24.521	24.521
Didelio miško žuolo genetinis draustinis	9.576	9.576
Dubravos miško pušies I genetinis draustinis	2.424	2.424
Dubravos miško pušies II genetinis draustinis	3.204	3.204



VALSTYBINĖ SAUGOMŲ TERITORIJŲ TARNYBA PRIE APLINKOS MINISTERIJOS

Valstybinė saugomų teritorijų tarnyba, A. Juozapavičiaus g. 9, LT-09311 Vilnius
tel. (8-5) 272 3284, faks. (8-5) 272 2572, el. p. vstt@vstt.lt, http://www.vstt.lt.
Duomenys kaupiami ir saugojami Juridiniame registre, kodas 188724381

LIETUVOS RESPUBLIKOS SAUGOMŲ TERITORIJŲ VALSTYBINIS KADASTRO STATISTINIS ATASKAITA Ataskaita suformuota 2015.09.15 16:03

Pavadinimas	Plotas, ha	Plotas nurodytoje teritorijoje, ha
Kauno miško žuolo genetinis draustinis	8.694	8.694
Lapkalnio miško žuolo genetinis draustinis	14.283	14.283
Macgali miško žuolo genetinis draustinis	4.172	4.172
Meškapievi miško pušies genetinis draustinis	150.838	150.838
Paryžinis miško eglės genetinis draustinis	3.258	3.258
Paryžinis miško pušies I genetinis draustinis	46.217	46.217
Paryžinis miško pušies II genetinis draustinis	33.089	33.089
Pavinkšni miško žuolo genetinis draustinis	33.821	33.821
Stanislavos miško pušies genetinis draustinis	25.065	25.065
Žeimeli miško žuolo genetinis draustinis	15.275	15.275
Viso: 17 vnt.	Viso:401.442 ha	401.436 ha
Telmologinis		
Palaraisio telmologinis draustinis	346.459	346.459
Runeiki miško telmologinis draustinis	56.835	56.835
Rūdgiri telmologinis draustinis	25.772	25.772
Tartoko telmologinis draustinis	38.161	38.161
Šiluvos tyrelio telmologinis draustinis I	253.578	1.298
Viso: 5 vnt.	Viso:720.805 ha	468.525 ha
Archeologinis		
Kapitoniški iškyšulio archeologinis draustinis	10.825	10.825
Palemono gynybinis tvirtinimas archeologinis draustinis	35.852	35.852
Pelekoni archeologinis draustinis	306.67	306.67
Surgantiškis archeologinis draustinis	40.271	40.271
Viso: 4 vnt.	Viso:393.618 ha	393.618 ha
Istorinis		
Pasandravio istorinis draustinis	536.815	536.815
Viso: 1 vnt.	Viso:536.815 ha	536.815 ha
Etnokultūrinis		
Kapitoniški etnokultūrinis draustinis	64.258	64.258
Viso: 1 vnt.	Viso:64.258 ha	64.258 ha
Urbanistinis/architektūrinis		
1-asis Žaliakalnio kultūrinis draustinis	79.917	79.917



VALSTYBINĖ SAUGOMŲ TERITORIJŲ TARNYBA PRIE APLINKOS MINISTERIJOS

Valstybinė saugomų teritorijų tarnyba, A. Juozapavičiaus g. 9, LT-09311 Vilnius
tel. (8-5) 272 3284, faks. (8-5) 272 2572, el. p. vstt@vstt.lt, http://www.vstt.lt.
Duomenys kaupiami ir saugojami Juridini asmen registre, kodas 188724381

LIETUVOS RESPUBLIKOS SAUGOMŲ TERITORIJŲ VALSTYBINIS KADASTRO STATISTINIS ATASKAITA Ataskaita suformuota 2015.09.15 16:03

Pavadinimas	Plotas, ha	Plotas nurodytoje teritorijoje, ha
Birštono urbanistinis draustinis	39.444	39.444
Kauno tvirtovės V forto architektūrinis draustinis	21.758	21.758
Pažaislio architektūrinis draustinis	37.97	37.97
Šiluvos urbanistinis draustinis	13.732	13.732
Viso: 5 vnt.	Viso: 192.821 ha	192.821 ha
Kraštovaizdžio		
Betygalos kraštovaizdžio draustinis	2229.417	2229.417
Budelių kraštovaizdžio draustinis	415.389	198.996
Dotnuvės kraštovaizdžio draustinis	93.76	93.76
Jiesios kraštovaizdžio draustinis	447.596	447.596
Kalvių kraštovaizdžio draustinis	278.96	278.96
Kauno marių kraštovaizdžio draustinis	3280.42	3280.42
Laukynų kraštovaizdžio draustinis	361.128	361.128
Liepkalnio kraštovaizdžio draustinis	196.135	101.877
Lomenos kraštovaizdžio draustinis	540.13	540.13
Lyduvėnų kraštovaizdžio draustinis	3889.751	3444.904
Mergiškių kraštovaizdžio draustinis	2138.096	383.681
Naraviečių kaimo kraštovaizdžio draustinis	274.496	274.496
Nemajūnų kraštovaizdžio draustinis	167.627	167.627
Nemuno ir Nevėžio santakos kraštovaizdžio draustinis	446.601	446.601
Nevėžio kraštovaizdžio draustinis	1125.811	1125.811
Nevėžio vidurupio kraštovaizdžio draustinis	2496.316	294.97
Obelių kraštovaizdžio draustinis	171.216	171.216
Paberžės kraštovaizdžio draustinis	149.24	148.894
Pašešuvio kraštovaizdžio draustinis	308.141	308.141
Pašušvio kraštovaizdžio draustinis	179.976	179.976
Prienų Šilo kraštovaizdžio draustinis	2498.471	2498.471
Punios kraštovaizdžio draustinis	177.164	45.504
Seredžiaus kraštovaizdžio draustinis	356.798	122.924
Siponių kaimo kraštovaizdžio draustinis	398.642	398.642
Smilgos ir Smilgaičio kraštovaizdžio draustinis	247.144	247.144
Smilgos kraštovaizdžio draustinis	122.571	122.571



VALSTYBINĖ SAUGOMŲ TERITORIJŲ TARNYBA
PRIE APLINKOS MINISTERIJOS

Valstybės biudžetinė įstaiga, A. Juozapavičiaus g. 9, LT-09311 Vilnius
tel. (8-5) 272 3284, faks. (8-5) 272 2572, el. p. vstt@vstt.lt, http://www.vstt.lt.
Duomenys kaupiami ir saugojami Juridinių asmenų registre, kodas 188724381

LIETUVOS RESPUBLIKOS SAUGOMŲ TERITORIJŲ VALSTYBĖS KADASTRO STATISTINĖ ATASKAITA
Ataskaita suformuota 2015.09.15 16:03

Pavadinimas	Plotas, ha	Plotas nurodytoje teritorijoje, ha
Strošinių kraštovaizdžio draustinis	3148.91	2727.887
Stravos kraštovaizdžio draustinis	125.23	125.23
Verknės kraštovaizdžio draustinis	523.488	523.488
Verknės kraštovaizdžio draustinis	1972.715	0.298
Veršvos kraštovaizdžio draustinis	108.878	108.878
Širvintos kraštovaizdžio draustinis	1029.834	356.56
Šušvės kraštovaizdžio draustinis	417.007	417.007
Šušvės kraštovaizdžio draustinis	507.579	507.579
Šventybrasio kraštovaizdžio draustinis	824.969	824.968
Viso: 35 vnt.	Viso:31649.609 ha	23505.752 ha
Draustiniai viso: 161 vnt.	Viso:60928.625 ha	44710.734 ha

Saugomos teritorijos tipas: Biosferiniai poligonai duomenys

Baltosios Varlūvos miško biosferos poligonas	4418.766	4418.766
Balbieriškio miško biosferos poligonas	3060.61	3059.604
Blinstrubiškio miško biosferos poligonas	2215.308	2214.975
Baldos-Pravieniškio miško biosferos poligonas	5173.192	5173.192
Dotnavos-Josvainių miško biosferos poligonas	5781.803	5781.803
Labanavos miško biosferos poligonas	3978.01	3978.01
Laninavos miško biosferos poligonas	5221.87	5221.87
Padauguvos miško biosferos poligonas	5782.596	5782.596
Biosferiniai poligonai viso: 8 vnt.	Viso:35632.156 ha	35630.816 ha

Saugomos teritorijos tipas: Natura 2000 teritorijos duomenys

Buveiniai apsaugai svarbios teritorijos

Baltosios Varlūvos miškai	348.747	348.747
Bakainiai	31.293	31.293
Balbieriškio atodanga	8.004	8.004
Balbieriškio miškas	528.744	528.744
Baldos upė	450.75	450.75
Barupės slėniai	30.879	30.879
Baldos ir Pravieniškio miškai	1003.991	1003.991
Dubravos sengirė	119.522	119.522



VALSTYBINĖ SAUGOMŲ TERITORIJŲ TARNYBA
PRIE APLINKOS MINISTERIJOS

Valstybinė saugomų teritorijų tarnyba, A. Juozapavičiaus g. 9, LT-09311 Vilnius
tel. (8-5) 272 3284, faks. (8-5) 272 2572, el. p. vstt@vstt.lt, http://www.vstt.lt.
Duomenys kaupiami ir saugojami Juridinių asmenų registre, kodas 188724381

LIETUVOS RESPUBLIKOS SAUGOMŲ TERITORIJŲ VALSTYBINĖS KADASTRO STATISTINĖ ATASKAITA
Ataskaita suformuota 2015.09.15 16:03

Pavadinimas	Plotas, ha	Plotas nurodytoje teritorijoje, ha
Dubysos upės žemiau Lyduvėnų	1051.795	929.644
Dubysos upės šlaitas ties Maslauskisškiais	19.267	19.267
Dvariškių kaimo apylinkės	384.579	119.846
Gaižiniai	529.928	529.928
Geltonasis miškas	234.13	234.13
Ilgatrakio miškas	185.983	185.983
Jiesios upės ir jos slėniai	447.596	447.596
Josvainių miškas	24.944	24.944
Julijanavos fortas	5.4	5.4
Jūkainių miškas	266.555	266.555
Kamšos miškas	321.179	321.172
Kaukinės miškas	1135.003	1130.048
Kauno marios	9019.769	9019.769
Kauno žuolynas	60.829	60.829
Klampus	11.93	11.93
Labanavos miškas	400.779	400.779
Lapainios slėnis	221.25	221.25
Mergiškių miškas	156.392	0
Milikonių fortas	2.446	2.446
Naujosios Fredos fortas	5.834	5.834
Nemuno kilpos	1345.76	1124.687
Nemuno upės Panemunio regioniniame parke	952.945	56.085
Neries upės	2398.517	1042.638
Nevėžio upės slėnis ties Šventybrasiais	9.841	9.841
Nevėžio žemupyje	1092.073	1092.073
Ošvenios upės ir jos slėniai	431.591	431.591
Padauguvos miškas	734.912	734.912
Pakarklių miškas	239.369	239.369
Pažulynas durpynas	75.835	75.797
Praviršulio tyrelis	3315.676	49.201
Prienų šilas	468.698	468.698
Revuonos ištakos	23.447	23.447



VALSTYBINĖ SAUGOMŲ TERITORIJŲ TARNYBA PRIE APLINKOS MINISTERIJOS

Valstybės biudžetinė įstaiga, A. Juozapavičiaus g. 9, LT-09311 Vilnius
tel. (8-5) 272 3284, faks. (8-5) 272 2572, el. p. vstt@vstt.lt, http://www.vstt.lt.
Duomenys kaupiami ir saugojami Juridinių asmenų registre, kodas 188724381

LIETUVOS RESPUBLIKOS SAUGOMŲ TERITORIJŲ VALSTYBĖS KADASTRO STATISTINĖ ATASKAITA Ataskaita suformuota 2015.09.15 16:03

Pavadinimas	Plotas, ha	Plotas nurodytoje teritorijoje, ha
Ringovos miškai	214.676	214.676
Rokfortas	7.998	7.998
Romainių žuolynas	37.202	37.202
Rėdžių pelkė	25.772	25.772
Rėnkių miškas	56.835	56.835
Siponių atodanga	3.015	3.015
Spandotų pievos	75.139	75.139
Strėvininkų miškas	194.22	194.22
Tartokų pelkė	32.606	32.606
Ugionių pievos	15.988	15.988
Vaiguvos miškas	665.342	665.342
Verknės upės slėnis	589.985	589.985
Verknės vidurupys	418.958	412.571
Vikšrupio aukštupys	108.034	108.034
Vizdijos upės slėnis	199.238	199.238
Vosbūnų kaimo apylinkės	153.724	153.724
Šešuvies upės slėnis žemiau Molavėnų	308.141	308.141
Šilo miškas	195.393	195.393
Šiluvos tyrelis	253.578	1.298
Širvintos upės ir jos slėniai	1029.834	356.56
Škėvonių atodanga	1.175	1.175
Šventosios upės žemiau Andrioniškio	1627.975	274.599
Šventosios upės slėnis ties Upninkais	105.527	105.527
Žagariski fortas	6.319	6.319

Viso: 64 vnt.

Viso: 34422.859 ha

25848.979 ha

Paukščių ir apsaugai svarbios teritorijos

Babtinė-Varlūvos miškai	4418.766	4418.766
Balbieriškio miškas	3060.613	3059.607
Blinstrubiškio miškas	3234.994	3234.661
Baldos-Pravieniškio miškai	5173.192	5173.192
Dotnuvos-Josvainių miškai	5781.857	5781.857
Dubysos upės slėnis	1117.017	1009.037



VALSTYBINĖ SAUGOMŲ TERITORIŲ TARNYBA PRIE APLINKOS MINISTERIJOS

Valstybės biudžetinė įstaiga, A. Juozapavičiaus g. 9, LT-09311 Vilnius
tel. (8-5) 272 3284, faks. (8-5) 272 2572, el. p. vstt@vstt.lt, http://www.vstt.lt.
Duomenys kaupiami ir saugojami Juridinių asmenų registre, kodas 188724381

LIETUVOS RESPUBLIKOS SAUGOMŲ TERITORIŲ VALSTYBĖS KADASTRO STATISTINĖ ATASKAITA Ataskaita suformuota 2015.09.15 16:03

Pavadinimas	Plotas, ha	Plotas nurodytoje teritorijoje, ha
Kauno marios	8293.466	8293.466
Labanavos miškas	3978.01	3978.01
Laninavos miškas	5221.869	5221.869
Nemunas tarp Pelėšiškio ir Balbieriškio	404.163	270.319
Nemunas tarp Prienų ir Lengveniškio	142.471	142.471
Nemuno upės pakrantės ir salos tarp Kulautuvos ir Smalininkų	3532.005	886.716
Nevėžio upės slėnis	1153.6	1153.6
Novaraistis	826.8	366.511
Padauguvos miškas	5782.595	5782.595
Praviršulio tyrelis	3315.676	49.201
Viso: 16 vnt.	Viso:55437.102 ha	48821.883 ha
Natura 2000 teritorijų duomenys viso: 80 vnt.	Viso:89859.945 ha	74670.852 ha



VALSTYBINĖ SAUGOMŲ TERITORIJŲ TARNYBA
PRIE APLINKOS MINISTERIJOS

A. Juozapavičiaus g. 9, LT-09311 Vilnius, tel. (8 5) 272 3284, faks. (8 5) 272 2572, el. p. vstt@vstt.lt

tel. (8-5) 272 3284, faks. (8-5) 272 2572, el. p. vstt@vstt.lt, http://www.vstt.lt.

Duomenys kaupiami ir saugojami Juridini asmen registre, kodas 188724381

LIETUVOS RESPUBLIKOS SAUGOMŲ TERITORIJŲ VALSTYBINĖS KADASTRO STATISTINĖ ATASKAITA
Ataskaita suformuota 2015.09.15 16:04

Teritorija: Kauno apskritis

ID	Pavadinimas	Plotas, ha
Saugomos teritorijos rėšis: Botaniniai		
Saugomos teritorijos porėšis: Dendrologiniai rinkiniai		
0310503000003	Dubravos arboretumas	47.795
Viso: Dendrologiniai rinkiniai 1 vnt.		Viso: 47.795 ha
<hr/>		
Saugomos teritorijos porėšis: Parkai ir skverai		
0310504000001	Balbieriškio dvaro dendrologinis verturintis parkas	10.423
0310504000003	Girioni dendrologinis verturintis parkas	104.446
Viso: Parkai ir skverai 2 vnt.		Viso: 114.869 ha
<hr/>		
Saugomos teritorijos porėšis: Medžių grupės		
0310506000030	Julinio dvaro liepalja	0.204
Viso: Medžių grupės 1 vnt.		Viso: 0.204 ha
Viso: Botaniniai 4 vnt.		Viso: 162.868 ha

Teritorija: Kauno apskritis

ID	Pavadinimas	Apimtis, m	Aukštis, m
Saugomos teritorijos rėšis: Botaniniai			
Saugomos teritorijos porėšis: Medžiai ir krūmai			
žuolai			
0310505010032	Lanėnavos žuolas	4.7	28
0310505010033	Mikalojaus Daukšos žuolas (Kdainių m.)	5.4	18
0310505010034	Šaravų žuolas	6.1	36
0310505010035	Šventybrasio žuolai (4)	5.5	24
0310505010068	Gražusis Plauginių miško žuolas	5.75	33
0310505010069	Molavėnų žuolas	5.3	22.5
0310505010108	Gojaus miško žuolas	6.2	33.4
0310505010150	Karūpio miško žuolas	5.7	35.5
0310505010153	Gastilionių žuolas	5.25	21
0310505010155	Rumšiškių miško žuolas	4.05	32.5
0310505010159	Svirplionių žuolas	2.3	17
0310505010177	Karvelių žuolas	7.45	17



VALSTYBINĖ SAUGOMŲ TERITORIJŲ TARNYBA
PRIE APLINKOS MINISTERIJOS

A. Juozapavičiaus g. 9, LT-09311 Vilnius, tel. (8 5) 272 3284, faks. (8 5) 272 2572, el. p. vstt@vstt.lt
tel. (8-5) 272 3284, faks. (8-5) 272 2572, el. p. vstt@vstt.lt, http://www.vstt.lt.
Duomenys kaupiami ir saugojami Juridini asmen registre, kodas 188724381

LIETUVOS RESPUBLIKOS SAUGOMŲ TERITORIJŲ VALSTYBINIS KADASTRO STATISTINIS ATASKAITA
Ataskaita suformuota 2015.09.15 16:04

ID	Pavadinimas	Apimtis, m	Aukštis, m
0310505010187	Uogint žuolas	4.5	18
0310505010188	Taikos kalno žuolas	0	0
0310505010189	žuolas Gali nas	4.9	30
0310505010190	Nevžio dvikamienis žuolas	2.6	17
0310505010209	Mikalojaus Daukšos žuolas (Betygalos mstl.)	4.9	27

Viso: žuolai 17 vnt.

Pušys

0310505020005	Bor miško pušis	3	24
0310505020006	Rumšiški miško pušis	4	32
0310505020012	Vienišoji Žvigi miško pušis	3.45	21
0310505020036	Varkališki miško I pušis	0	31
0310505020037	Varkališki miško II pušis	0	22
0310505020038	Varkališki miško III pušis	0	26
0310505020050	Antakalnio pušis	3	11
0310505020056	Pušys Sesės (Kauno m. sav.)	2	21.7
0310505020057	Šilagirio pušis	3	34

Viso: Pušys 9 vnt.

Liepos

0310505050002	Upnink liepos (2)	3.74	27
0310505050006	Grigaliūno liepa	1.7	22
0310505050007	Lampdži liepa Gražuol	5.9	23
0310505050008	Liepa Motin I	8.1	18
0310505050024	Vytauto parko liepa	5.5	23
0310505050025	J. Lesotos liepa	3.6	20
0310505050026	Žiegždri liepa	4.3	27
0310505050040	Kaukinės I liepa	0	0
0310505050041	Kaukinės II liepa	0	0

Viso: Liepos 9 vnt.

Tuopos

0310505060001	Vainių tuopa	6.85	35.5
---------------	--------------	------	------

Viso: Tuopos 1 vnt.

Maumedžiai



VALSTYBINĖ SAUGOMŲ TERITORIJŲ TARNYBA
PRIE APLINKOS MINISTERIJOS

A. Juozapavičiaus g. 9, LT-09311 Vilnius, tel. (8 5) 272 3284, faks. (8 5) 272 2572, el. p. vstt@vstt.lt

tel. (8-5) 272 3284, faks. (8-5) 272 2572, el. p. vstt@vstt.lt, http://www.vstt.lt.

Duomenys kaupiami ir saugojami Juridini asmen registre, kodas 188724381

LIETUVOS RESPUBLIKOS SAUGOMŲ TERITORIJŲ VALSTYBINĖS KADASTRO STATISTINĖ ATASKAITA
Ataskaita suformuota 2015.09.15 16:04

ID	Pavadinimas	Apimtis, m	Aukštis, m
0310505110001	Degsnės miško maumedis (aukščiausias Lietuvos medis)	1.86	46
0310505110002	Žiglos maumedis	0	0

Viso: Maumedžiai 2 vnt.

Obelys

0310505120001	Senoji Kauno obelis	2.85	8
---------------	---------------------	------	---

Viso: Obelys 1 vnt.

Vinkšnos

0310505130001	Nykio vinkšna	5.6	30
---------------	---------------	-----	----

Viso: Vinkšnos 1 vnt.

Uosiai

0310505160017	Pšemislo Neveravičiaus uosis	3.75	20
---------------	------------------------------	------	----

Viso: Uosiai 1 vnt.

Suaug skirting rėšiai medžiai

0310505170001	Dubravos Dvyniai	0	0
0310505170003	žuolo ir pušies draugystė	0	0

Viso: Suaug skirting rėšiai medžiai 2 vnt.

Klevai

0310505200004	Vaišnių klevas	3.12	21
---------------	----------------	------	----

Viso: Klevai 1 vnt.

Viso: Medžiai ir krūmai 44 vnt.

Viso: Botaniniai 44 vnt.

Teritorija: Kauno apskritis

ID	Pavadinimas	Aukštis, m	Ilgis, m	Plotis, m	Plotas, m ²
Saugomos teritorijos rėšiai: Geologiniai					
Atodangos					
0310100020006	Siponi atodanga	0	0	0	2.766
0310100020007	Škėvoni atodanga	0	0	0	2.573
0310100020011	Žinėn atodanga	24.6	130	0	0.84
0310100020013	Stavidvario atodanga	30.2	100	0	1.845
0310100020014	Kalniški konglomerat atodanga	10	400	0	0.65



VALSTYBINĖ SAUGOMŲ TERITORIJŲ TARNYBA
PRIE APLINKOS MINISTERIJOS

A. Juozapavičiaus g. 9, LT-09311 Vilnius, tel. (8 5) 272 3284, faks. (8 5) 272 2572, el. p. vstt@vstt.lt

tel. (8-5) 272 3284, faks. (8-5) 272 2572, el. p. vstt@vstt.lt, http://www.vstt.lt.

Duomenys kaupiami ir saugojami Juridini asmen registre, kodas 188724381

LIETUVOS RESPUBLIKOS SAUGOMŲ TERITORIJŲ VALSTYBINIS KADASTRO STATISTINIS ATASKAITA
Ataskaita suformuota 2015.09.15 16:04

ID	Pavadinimas	Aukštis, m	Ilgis, m	Plotis, m	Plotas, m ²
0310100020015	Žiegždri atodanga	22	550	0	1.94
0310100020016	Pilsupi atodanga	15.5	800	0	0.719
0310100020017	Vosbūni atodanga	0	0	0	0.235
0310100020022	Balbieriškio atodanga	0	0	0	8.004
0310100020023	Atodanga Ožkė	0	0	0	0.146
0310100020029	Dovainoni atodanga	42	500	0	2.38
0310100020030	Strėvos atodanga	26	200	0	0.615
0310100020036	Gastilioni atodanga	0	580	0	1.076
0310100020038	Lašinių konglomerat atodanga	0	0	0	0.115
0310100020045	Lelyko atodanga	0	0	0	0.188
0310100020046	Pašešuvio tuf atodanga	0	0	0	0.023
0310100020049	Rokas atodanga	34	130	0	0.45
Viso: Atodangos 17 vnt.				Viso:24.565 m²	

Viso: Geologiniai 17 vnt.

Viso:24.565 m²

Teritorija: Kauno apskritis

ID	Pavadinimas	Perimetras, m	Aukštis, m	Ilgis, m	Plotis, m
Saugomos teritorijos rūšis: Geologiniai					
Rieduliai					
0310100010009	Akmuo Gaidelis	0	0	0	0
0310100010010	Akmuo Valiūnas	0	0	0	0
0310100010011	Mykoliški akmuo	0	0	0	0
0310100010012	Kovai akmenys (2)	0	0	0	0
0310100010013	Totoriški akmuo	0	0	0	0
0310100010014	Adomo Mickevičiaus akmuo	2.97	1.03	1.15	0.41
0310100010015	Karalgiro akmuo	10.1	1.88	3.45	3.1
0310100010019	Siponi Ožakmenis	0	0	0	0
0310100010044	Šiauliški akmuo	0	0	0	0
0310100010046	Akmenų akmuo	16.14	2.43	4.6	4.48
0310100010047	Dubenuotas akmuo	0	0	0	0
0310100010048	Pakalniški akmuo	0	0	0	0
0310100010049	Rinkšeli akmuo	0	0	0	0



VALSTYBINĖ SAUGOMŲ TERITORIJŲ TARNYBA PRIE APLINKOS MINISTERIJOS

A. Juozapavičiaus g. 9, LT-09311 Vilnius, tel. (8 5) 272 3284, faks. (8 5) 272 2572, el. p. vstt@vstt.lt

tel. (8-5) 272 3284, faks. (8-5) 272 2572, el. p. vstt@vstt.lt, http://www.vstt.lt.

Duomenys kaupiami ir saugojami Juridini asmen registre, kodas 188724381

LIETUVOS RESPUBLIKOS SAUGOMŲ TERITORIJŲ VALSTYBINĖS KADASTRO STATISTINĖ ATASKAITA Ataskaita suformuota 2015.09.15 16:04

ID	Pavadinimas	Perimetras, m	Aukštis, m	Ilgis, m	Plotis, m
0310100010050	Skirtino akmuo	0	0	0	0
0310100010098	Butkiški akmuo	0	2	3.2	2.5
0310100010099	Nemaitoni akmuo	0	1.1	3.1	1.8
0310100010101	Ringaili akmuo Juozytis	0	1.7	2.1	1.4
0310100010121	Ringaili II akmuo	0	0	0	0
0310100010122	Kovai I III akmuo	0	0	0	0
0310100010123	Sevelioni akmuo	0	0	0	0
0310100010124	Girgžd akmuo	0	0	0	0
0310100010125	Karveliški akmuo	0	0	0	0
0310100010126	Dars niškio akmuo	0	0	0	0
0310100010127	Avin li akmuo	0	0	0	0
0310100010128	Degu io akmuo	0	0	0	0
0310100010129	Medin I akmuo	0	0	0	0
0310100010130	Medin II akmuo	0	0	0	0
0310100010131	Kl riški I akmuo	0	0	0	0
0310100010132	Kl riški II akmuo	0	0	0	0
0310100010133	igon s akmuo	0	0	0	0
0310100010134	Kaukin s miško akmuo	0	0	0	0
0310100010135	Žydiški akmuo	0	0	0	0
0310100010136	Daini akmuo	0	0	0	0
0310100010137	Aleksiej niški akmuo	0	0	0	0
0310100010138	Slabados akmuo	0	0	0	0
0310100010139	Varkali miško akmuo	0	0	0	0
0310100010140	Varkali I akmuo	0	0	0	0
0310100010141	Varkali II akmuo	0	0	0	0
0310100010142	Varkali III akmuo	0	0	0	0
0310100010143	Varkali IV akmuo	0	0	0	0
0310100010151	Lašini akmuo	0	0	0	0

Viso: Rieduliai 41 vnt.

Viso: Geologiniai 41 vnt.



VALSTYBINĖ SAUGOMŲ TERITORIJŲ TARNYBA
PRIE APLINKOS MINISTERIJOS

A. Juozapavičiaus g. 9, LT-09311 Vilnius, tel. (8 5) 272 3284, faks. (8 5) 272 2572, el. p. vstt@vstt.lt
tel. (8-5) 272 3284, faks. (8-5) 272 2572, el. p. vstt@vstt.lt, http://www.vstt.lt.
Duomenys kaupiami ir saugojami Juridinių asmenų registre, kodas 188724381

LIETUVOS RESPUBLIKOS SAUGOMŲ TERITORIJŲ VALSTYBINIS KADASTRO STATISTINIS ATASKAITA
Ataskaita suformuota 2015.09.15 16:04

Teritorija: Kauno apskritis

ID	Pavadinimas	Debitas, l/s	Plotas, ha	Mineralizacija, %
Saugomos teritorijos rūšis: Hidrogeologiniai				
Šaltiniai, versmės				
0310300010007	Darsniškio mineralinis šaltinis Liutika	0	0.002	null
0310300010016	Balbieriškio versmės	0	0.026	null
0310300010017	Žiupos šaltiniai	0	0.002	null
Viso: Šaltiniai, versmės 3 vnt.		Viso:0.030 ha		
Viso: Hidrogeologiniai 3 vnt.		Viso:0.030 ha		

Teritorija: Kauno apskritis

ID	Pavadinimas	Plotas, ha
Saugomos teritorijos rūšis: Hidrografiniai		
Ežerai		
0310400010003	Kaukinės ežeras (Žiedelis)	1.177
Viso: Ežerai 1 vnt.		Viso:1.177 ha
Viso: Hidrografiniai 1 vnt.		Viso:1.177 ha



VALSTYBINĖ SAUGOMŲ TERITORIJŲ TARNYBA
PRIE APLINKOS MINISTERIJOS

Valstybinė saugomų teritorijų tarnyba, A. Juozapavičiaus g. 9, LT-09311 Vilnius
tel. (8-5) 272 3284, faks. (8-5) 272 2572, el. p. vstt@vstt.lt, http://www.vstt.lt.
Duomenys kaupiami ir saugojami Juridinių asmenų registre, kodas 188724381

LIETUVOS RESPUBLIKOS SAUGOMŲ TERITORIJŲ VALSTYBINĖS KADASTRO STATISTINĖ ATASKAITA
Ataskaita suformuota 2015.09.15 16:07

Teritorija: Panevėžio apskritis

Pavadinimas	Plotas, ha	Plotas nurodytoje teritorijoje, ha
Saugomos teritorijos tipas: Rezervatai		
Vosynos gamtinis rezervatas	197.889	197.889
Rezervatai viso: 1 vnt.	Viso:197.889 ha	197.889 ha

Saugomos teritorijos tipas: Draustiniai

Geologinis

Buoži geologinis draustinis	14.087	14.087
Daumėnų geologinis draustinis	422.996	422.996
Draseikių geologinis draustinis	772.791	772.791
Nemūnėlio - Apašios geologinis draustinis	296.371	291.527
Padaičių geologinis draustinis	725.429	725.429
Viso: 5 vnt.	Viso:2231.674 ha	2226.830 ha

Geomorfologinis

Guodžių geomorfologinis draustinis	484.662	484.662
Junkėnų geomorfologinis draustinis	595.526	595.526
Mielėnų geomorfologinis draustinis	659.656	659.656
Prasagalės geomorfologinis draustinis	274.687	274.687
Upytės geomorfologinis draustinis	624.655	624.655
Viso: 5 vnt.	Viso:2639.186 ha	2639.186 ha

Hidrografinis

Apašios hidrografinis draustinis	226.843	226.843
Juostos hidrografinis draustinis	291.155	291.155
Kampuolio hidrografinis draustinis	464.771	183.366
Linkavos hidrografinis draustinis	161.661	161.661
Pyvesos hidrografinis draustinis	458.578	458.578
Rašės hidrografinis draustinis	923.119	506.101
Salinio hidrografinis draustinis	416.437	257.378
Sartų hidrografinis draustinis	2875.924	2224.756
Upytės hidrografinis draustinis	154.709	154.709
Viso: 9 vnt.	Viso:5973.197 ha	4464.547 ha



VALSTYBINĖ SAUGOMŲ TERITORIJŲ TARNYBA
PRIE APLINKOS MINISTERIJOS

Valstybės biudžetinė įstaiga, A. Juozapavičiaus g. 9, LT-09311 Vilnius
tel. (8-5) 272 3284, faks. (8-5) 272 2572, el. p. vstt@vstt.lt, http://www.vstt.lt.
Duomenys kaupiami ir saugojami Juridini asmen registre, kodas 188724381

LIETUVOS RESPUBLIKOS SAUGOMŲ TERITORIJŲ VALSTYBĖS KADASTRO STATISTINĖ ATASKAITA
Ataskaita suformuota 2015.09.15 16:07

Pavadinimas	Plotas, ha	Plotas nurodytoje teritorijoje, ha
Pedologinis		
Vainišio pedologinis draustinis	98.114	98.114
Viso: 1 vnt.	Viso:98.114 ha	98.114 ha
Botaninis		
Biržų girios botaninis draustinis	143.337	143.337
Daudžgiris botaninis draustinis	164.063	164.063
Girelių botaninis draustinis	19.111	19.111
Kamaties upelio slėnio botaninis draustinis	28.209	28.209
Kirtonių botaninis draustinis	47.133	47.133
Latvelių botaninis draustinis	100.008	100.008
Lepšynų botaninis draustinis	206.597	206.597
Medomiškio botaninis draustinis	59.89	59.89
Mušos slėnio botaninis draustinis	58.333	58.288
Naudvario botaninis draustinis	67.941	67.919
Padaičių botaninis draustinis	61.484	61.484
Viržonų botaninis draustinis	33.047	33.047
Viso: 12 vnt.	Viso:989.153 ha	989.086 ha
Zoologinis-ornitologinis		
Medaso ornitologinis draustinis	131.621	131.621
Viso: 1 vnt.	Viso:131.621 ha	131.621 ha
Botaninis-zoologinis		
Dusetų girios botaninis-zoologinis draustinis	495.301	495.301
Gringalių botaninis zoologinis draustinis	453.928	453.928
Grėžių botaninis-zoologinis draustinis	70.591	70.591
Kubiliūnų miško botaninis-zoologinis draustinis	74.067	74.067
Pajiešmenų botaninis-zoologinis draustinis	32.661	32.661
Pašilėlių botaninis-zoologinis draustinis	531.538	1.402
Žuolynų botaninis-zoologinis draustinis	81.556	81.556
Šermukšnių durpyno botaninis-zoologinis draustinis	105.608	105.428
Žaliosios girios botaninis - zoologinis draustinis	3102.87	3102.87
Viso: 9 vnt.	Viso:4948.120 ha	4417.804 ha
Genetinis		



VALSTYBINĖ SAUGOMŲ TERITORIŲ TARNYBA
PRIE APLINKOS MINISTERIJOS

Valstybinė saugomųjų teritorijų tarnyba, A. Juozapavičiaus g. 9, LT-09311 Vilnius
tel. (8-5) 272 3284, faks. (8-5) 272 2572, el. p. vstt@vstt.lt, http://www.vstt.lt.
Duomenys kaupiami ir saugojami Juridinių asmenų registre, kodas 188724381

LIETUVOS RESPUBLIKOS SAUGOMŲ TERITORIŲ VALSTYBINIS KADASTRO STATISTINIS ATASKAITA
Ataskaita suformuota 2015.09.15 16:07

Pavadinimas	Plotas, ha	Plotas nurodytoje teritorijoje, ha
Apniškio miško pušies genetinis draustinis	47.34	47.34
Biržgiris beržo genetinis draustinis	5.999	5.999
Biržgiris drebulės genetinis draustinis	13.3	13.3
Biržgiris eglės genetinis draustinis	4.89	4.89
Biržgiris juodalksnio genetinis draustinis	2.706	2.706
Kukui miško drebulės genetinis draustinis	1.853	1.853
Naudvario miško žuolo genetinis draustinis	3.806	3.806
Prievalkos miško beržo genetinis draustinis	4.367	4.367
Salagirio miško beržo genetinis draustinis	11.71	11.71
Valak miško žuolo genetinis draustinis	12.149	12.149
Šimoni girios pušies genetinis draustinis	50.742	50.742
Žaliosios girios juodalksnio genetinis draustinis	14.445	14.445
Žaliosios girios pušies genetinis draustinis	14.338	14.338
Viso: 13 vnt.	Viso:187.645 ha	187.645 ha
Telmologinis		
Alojos telmologinis draustinis	39.544	39.544
Gaidžiabalės samanynių telmologinis draustinis	171.899	171.899
Iženo telmologinis draustinis	318.089	318.089
Kepurnių telmologinis draustinis	700.296	700.296
Konstantinavos telmologinis draustinis	82.432	82.432
Notigalės telmologinis draustinis	1390.982	1390.982
Petriošiškio telmologinis draustinis	139.937	139.937
Ramygalos telmologinis draustinis	291.594	291.594
Sakonių balos telmologinis draustinis	60.787	60.787
Suvainiško telmologinis draustinis	1192.738	1192.738
Užubalių telmologinis draustinis	182.87	182.87
Viso: 11 vnt.	Viso:4571.168 ha	4571.168 ha
Istorinis		
Upytės istorinis draustinis	37.031	37.031
Viso: 1 vnt.	Viso:37.031 ha	37.031 ha
Urbanistinis/architektūrinis		
Biržgiris urbanistinis draustinis	56.087	56.087



VALSTYBINĖ SAUGOMŲ TERITORIJŲ TARNYBA
PRIE APLINKOS MINISTERIJOS

Valstybės biudžetinė įstaiga, A. Juozapavičiaus g. 9, LT-09311 Vilnius
tel. (8-5) 272 3284, faks. (8-5) 272 2572, el. p. vstt@vstt.lt, http://www.vstt.lt.
Duomenys kaupiami ir saugojami Juridini asmenų registre, kodas 188724381

LIETUVOS RESPUBLIKOS SAUGOMŲ TERITORIJŲ VALSTYBĖS KADASTRO STATISTINĖ ATASKAITA
Ataskaita suformuota 2015.09.15 16:07

Pavadinimas	Plotas, ha	Plotas nurodytoje teritorijoje, ha
Krekenavos urbanistinis darustinis	24.69	24.69
Viso: 2 vnt.	Viso:80.777 ha	80.777 ha
Kraštovaizdžio		
Antazavės šilo kraštovaizdžio draustinis	417.749	45.507
Karajimiškio kraštovaizdžio draustinis	719.284	719.284
Kirkilės kraštovaizdžio draustinis	1009.113	1009.113
Lėvens kraštovaizdžio draustinis	1279.442	1279.442
Nevėžio vidurpio kraštovaizdžio draustinis	2496.316	2201.346
Paberžės kraštovaizdžio draustinis	149.24	0.345
Pamėšio kraštovaizdžio draustinis	426.896	426.896
Sanžilės kraštovaizdžio draustinis	805.242	805.242
Tatulos kraštovaizdžio draustinis	1518.053	1518.053
Širvėnos kraštovaizdžio draustinis	492.565	492.565
Šventybrasio kraštovaizdžio draustinis	824.969	0
Viso: 11 vnt.	Viso:10138.869 ha	8497.794 ha
Draustiniai viso: 80 vnt.	Viso:32026.559 ha	28341.604 ha

Saugomos teritorijos tipas: Biosferiniai poligonai duomenys

Biržgiris biosferos poligonas	17683.679	17683.458
Taujėnų-Užuolėnio miškų biosferos poligonas	22531.599	4849.885
Šimonių girios biosferos poligonas	23265.034	4056.239
Žaliosios girios biosferos poligonas	14174.406	14174.406
Biosferiniai poligonai viso: 4 vnt.	Viso:77654.719 ha	40763.984 ha

Saugomos teritorijos tipas: Natura 2000 teritorijos duomenys

Buveiniai apsaugai svarbios teritorijos

Baršėnų pelkė	23.973	23.973
Biržgiris	17683.679	17683.458
Bradėsių kadagynas	2.535	2.535
Daužgirių miškas	164.063	164.063
Drėsių kaimo apylinkės	34.494	34.494
Dusetų giria	650.548	650.548
Dvariškių kaimo apylinkės	384.579	264.733



VALSTYBINĖ SAUGOMŲ TERITORIJŲ TARNYBA
PRIE APLINKOS MINISTERIJOS

Valstybės biudžetinė įstaiga, A. Juozapavičiaus g. 9, LT-09311 Vilnius
tel. (8-5) 272 3284, faks. (8-5) 272 2572, el. p. vstt@vstt.lt, http://www.vstt.lt.
Duomenys kaupiami ir saugojami Juridini asmenų registre, kodas 188724381

LIETUVOS RESPUBLIKOS SAUGOMŲ TERITORIJŲ VALSTYBĖS KADASTRO STATISTINĖ ATASKAITA
Ataskaita suformuota 2015.09.15 16:07

Pavadinimas	Plotas, ha	Plotas nurodytoje teritorijoje, ha
Gaidžiabalio samanyne	171.899	171.899
Gipso karsto ežerai ir jų apyežerai	1240.025	1240.025
Gipso kaimo apylinkės	13.791	0.048
Gringalių miškas	473.872	473.872
Grūžiu miškas	78.874	78.874
Karajimiškio kaimo apylinkės	27.862	27.862
Kepurnių pelkė	700.296	700.296
Konstantinavo pelkė	82.432	82.432
Lepšynių miškas	206.597	206.597
Lėvens upės slėnis	861.849	861.849
Minkūnų durpynas	94.317	94.317
Mušos slėnis žemiau Raudonpamišio	77.322	67.698
Naudvario miškas	67.941	67.919
Nemunelio ir Apašios upių slėniai	296.371	291.527
Nevžio ir Kiršino upių santaka	6.64	6.64
Nevžio slėnis ties Dembava	17.93	17.93
Nevžio upės slėnis ties Vadaktliais	79.08	79.08
Nevžio upės slėnis ties Vadaktliais II	32.302	32.302
Nevžio vidurupio slėnis	319.824	319.824
Notigalių pelkė	1390.982	1390.982
Padaičių miškas	60.958	60.958
Pamėšiai	477.64	477.64
Pašilių pelkė	337.505	337.505
Pelkėtos Rašėžero pakrantės	74.646	3.602
Petriošiškio pelkė	139.937	139.937
Pyvesos upės slėnis žemiau Rinkūnų	114.224	114.224
Sakonių bala	60.787	60.787
Skapagirio miškas	2161.158	2161.158
Skilvionių miškas	47.794	47.794
Suvainiško miškas	1192.738	1192.738
Taujūnų-Užuolnų miškai	22531.599	4849.885
Zalves upės slėnis	6.543	5.623



VALSTYBINĖ SAUGOMŲ TERITORIŲ TARNYBA PRIE APLINKOS MINISTERIJOS

Valstybės biudžetinė įstaiga, A. Juozapavičiaus g. 9, LT-09311 Vilnius
tel. (8-5) 272 3284, faks. (8-5) 272 2572, el. p. vstt@vstt.lt, http://www.vstt.lt.
Duomenys kaupiami ir saugojami Juridini asmenų registre, kodas 188724381

LIETUVOS RESPUBLIKOS SAUGOMŲ TERITORIŲ VALSTYBĖS KADASTRO STATISTINĖ ATASKAITA Ataskaita suformuota 2015.09.15 16:07

Pavadinimas	Plotas, ha	Plotas nurodytoje teritorijoje, ha
žuolyns miškas	91.986	91.986
Šaltojos upės slėnis	132.6	132.6
Šimoni giria	23266.62	4056.239
Žalioji giria	33869.554	33821.522
Viso: 43 vnt.	Viso:109750.375 ha	72589.977 ha
Paukščių apsaugai svarbios teritorijos		
Biržų giria	17683.679	17683.458
Nemunelio upės slėnis	1550.24	1548.96
Sartų regioninis parkas	11212.473	6259.587
Taujūnų-Užuolėnų miškai	22531.599	4849.885
edaso ežeras ir jo apyžemės	131.621	131.621
Šaltojos ir Vyžuonos upių slėniai	1569.344	1569.335
Šimoni giria	23266.62	4056.239
Žalioji giria	14174.405	14174.405
Viso: 8 vnt.	Viso:92119.984 ha	50273.488 ha
Natura 2000 teritorijų duomenys viso: 51 vnt.	Viso:201870.359 ha	122863.469 ha



VALSTYBINĖ SAUGOMŲ TERITORIJŲ TARNYBA
PRIE APLINKOS MINISTERIJOS

A. Juozapavičiaus g. 9, LT-09311 Vilnius, tel. (8 5) 272 3284, faks. (8 5) 272 2572, el. p. vstt@vstt.lt
tel. (8-5) 272 3284, faks. (8-5) 272 2572, el. p. vstt@vstt.lt, http://www.vstt.lt
Duomenys kaupiami ir saugojami Juridini asmen registre, kodas 188724381

LIETUVOS RESPUBLIKOS SAUGOMŲ TERITORIJŲ VALSTYBINIS KADASTRO STATISTINIS ATASKAITA
Ataskaita suformuota 2015.09.15 16:08

Teritorija: Panevėžio apskritis

ID	Pavadinimas	Plotas, ha
Saugomos teritorijos rėšis: Botaniniai		
Saugomos teritorijos porėšis: Medžių grupės		
0310506000007	Daniliškio liepalja	0.793
Viso: Medžių grupės 1 vnt.		Viso: 0.793 ha
Viso: Botaniniai 1 vnt.		Viso: 0.793 ha

Teritorija: Panevėžio apskritis

ID	Pavadinimas	Apimtis, m	Aukštis, m
Saugomos teritorijos rėšis: Botaniniai			
Saugomos teritorijos porėšis: Medžiai ir krūmai			
žuolai			
0310505010041	Buivėnų žuolas	6.62	20
0310505010055	Gedūnių žuolas	5.6	26
0310505010056	Girnių žuolas	6.6	26
0310505010057	Molių žuolas	7	23.5
0310505010058	Ramoninės žuolas	4.25	17
0310505010059	Žadeikonių žuolas	6.05	22
0310505010070	Bradės žuolas	6.12	29
0310505010071	Žiekiškių žuolas	5.1	21
0310505010136	Putriškių žuolas	4.6	32
0310505010137	Pasvalio miesto žuolas	4.25	20
0310505010138	Girdžių žuolas	3.85	31
0310505010139	Šimkūnių žuolas	3.2	25
0310505010140	Girelių žuolas	5.2	18
0310505010141	Kraštinių miško žuolas	5.8	30
0310505010142	Titkonių žuolas	4.2	25
0310505010143	Austakynės žuolas	4.75	16
0310505010144	Kiemelių žuolas	4.29	26.5
0310505010145	Šlamų žuolas	4.06	25.5
0310505010176	Sandariškių žuolas	7.2	0



VALSTYBINĖ SAUGOMŲ TERITORIJŲ TARNYBA
PRIE APLINKOS MINISTERIJOS

A. Juozapavičiaus g. 9, LT-09311 Vilnius, tel. (8 5) 272 3284, faks. (8 5) 272 2572, el. p. vstt@vstt.lt

tel. (8-5) 272 3284, faks. (8-5) 272 2572, el. p. vstt@vstt.lt, http://www.vstt.lt.

Duomenys kaupiami ir saugojami Juridini asmen registre, kodas 188724381

LIETUVOS RESPUBLIKOS SAUGOMŲ TERITORIJŲ VALSTYBINĖS KADASTRO STATISTINĖ ATASKAITA
Ataskaita suformuota 2015.09.15 16:08

ID	Pavadinimas	Apimtis, m	Aukštis, m
0310505010225	Ilzenbergo dvaro žuolas	6.3	30.5

Viso: žuolai 20 vnt.

Pušys

0310505020009	Šakarni pušis	3.35	33
0310505020034	Baltpam šio veimutin pušis	2.6	20
0310505020041	Kalnelio daugiakamien pušis	2.5	20
0310505020066	Švenčiuliški pušis	0	0

Viso: Pušys 4 vnt.

Liepos

0310505050020	Ustuki liepa	5.1	19
0310505050021	Vytart liepa	5.1	16
0310505050022	Naujapam šio liepa	3.75	33

Viso: Liepos 3 vnt.

Tuopos

0310505060009	Sal tuopa	0	0
---------------	-----------	---	---

Viso: Tuopos 1 vnt.

Kadagai

0310505070001	Pakuodžiupi kadagys	2.5	11.5
---------------	---------------------	-----	------

Viso: Kadagai 1 vnt.

Guobos

0310505100003	Matau iznos guoba	4.36	19.5
---------------	-------------------	------	------

Viso: Guobos 1 vnt.

Maumedžiai

0310505110003	Stirniški kurilinis maumedis	1.36	12
---------------	------------------------------	------	----

Viso: Maumedžiai 1 vnt.

Viso: Medžiai ir kr mai 31 vnt.

Viso: Botaniniai 31 vnt.

Teritorija: Panevžio apskritis

ID	Pavadinimas	Aukštis, m	Ilgis, m	Plotis, m	Plotas, m ²
Saugomos teritorijos rėšis: Geologiniai					
Atodangos					



VALSTYBINĖ SAUGOMŲ TERITORIŲ TARNYBA
PRIE APLINKOS MINISTERIJOS

A. Juozapavičiaus g. 9, LT-09311 Vilnius, tel. (8 5) 272 3284, faks. (8 5) 272 2572, el. p. vstt@vstt.lt

tel. (8-5) 272 3284, faks. (8-5) 272 2572, el. p. vstt@vstt.lt, http://www.vstt.lt.

Duomenys kaupiami ir saugojami Juridini asmen registre, kodas 188724381

LIETUVOS RESPUBLIKOS SAUGOMŲ TERITORIŲ VALSTYBINĖS KADASTRO STATISTINĖ ATASKAITA
Ataskaita suformuota 2015.09.15 16:08

ID	Pavadinimas	Aukštis, m	Ilgis, m	Plotis, m	Plotas, m ²
0310100020008	Tabokinės atodanga	0	0	0	0.148
0310100020009	Velniapilio uola	0	0	0	0.084
0310100020018	Stirniški atodanga	0	0	0	0.764
0310100020021	Skali kalnas	6	45	0	0.083
Viso: Atodangos 4 vnt.				Viso:1.079 m²	

Olos, smegduobės, griuvos

0310100030001	Jaronio duobė	0	0	0	0.106
0310100030002	Karvės ola	0	0	0	0.024
0310100030004	Lapės ola	7.4	17.2	16	0.032
0310100030005	Levos duobė	5.8	14	13	0.013
Viso: Olos, smegduobės, griuvos 4 vnt.				Viso:0.175 m²	

Viso: Geologiniai 8 vnt.

Viso:1.254 m²

Teritorija: Panevėžio apskritis

ID	Pavadinimas	Perimetras, m	Aukštis, m	Ilgis, m	Plotis, m
Saugomos teritorijos rėšis:Geologiniai					
Rieduliai					
0310100010034	Akmuo Rapolas	0	0	0	0
0310100010035	Akmuo Velnio pėda	0	0	0	0
0310100010036	Banioni akmuo	0	0	0	0
0310100010037	Barklaini Didysis akmuo	0	0	0	0
0310100010038	Užkalni akmuo	0	0	0	0
0310100010039	Akmenys Mukolas ir Mukoliukas	5.82	1.76	1.48	1.48
0310100010040	Naujamiesio akmuo	0	0	0	0
0310100010041	Petrai akmuo	0	0	0	0
0310100010051	Ožakmenis	0	0	0	0
0310100010104	Naurad akmuo	19.5	2.4	7.1	5
Viso: Rieduliai 10 vnt.					

Viso: Geologiniai 10 vnt.



VALSTYBINĖ SAUGOMŲ TERITORIJŲ TARNYBA
PRIE APLINKOS MINISTERIJOS

A. Juozapavičiaus g. 9, LT-09311 Vilnius, tel. (8 5) 272 3284, faks. (8 5) 272 2572, el. p. vstt@vstt.lt
tel. (8-5) 272 3284, faks. (8-5) 272 2572, el. p. vstt@vstt.lt, http://www.vstt.lt
Duomenys kaupiami ir saugojami Juridini asmen registre, kodas 188724381

LIETUVOS RESPUBLIKOS SAUGOMŲ TERITORIJŲ VALSTYBINĖS KADASTRO STATISTINĖ ATASKAITA
Ataskaita suformuota 2015.09.15 16:08

Teritorija: Panevėžio apskritis

ID	Pavadinimas	Debitas, l/s	Plotas, ha	Mineralizacija, %
Saugomos teritorijos rūšis: Hidrogeologiniai				
Šaltiniai, versmės				
0310300010005	Smardonų šaltinis	0	0.07	null
0310300010011	Vilkupio šaltinis	0	0.002	null
0310300010012	Baltasis šaltinis	0	0.005	null
0310300010013	Žalsvasis šaltinis	0	0.018	null
Viso: Šaltiniai, versmės 4 vnt.		Viso:0.095 ha		
Viso: Hidrogeologiniai 4 vnt.		Viso:0.095 ha		



VALSTYBINĖ SAUGOMŲ TERITORIJŲ TARNYBA
PRIE APLINKOS MINISTERIJOS

Valstybės biudžetinė įstaiga, A. Juozapavičiaus g. 9, LT-09311 Vilnius
tel. (8-5) 272 3284, faks. (8-5) 272 2572, el. p. vstt@vstt.lt, http://www.vstt.lt.
Duomenys kaupiami ir saugojami Juridinių asmenų registre, kodas 188724381

LIETUVOS RESPUBLIKOS SAUGOMŲ TERITORIJŲ VALSTYBINIS KADASTRO STATISTINIS ATASKAITA
Ataskaita suformuota 2015.09.16 11:10

Teritorija: Utenos apskritis

Pavadinimas	Plotas, ha	Plotas nurodytoje teritorijoje, ha
Saugomos teritorijos tipas: Rezervatai		
Ažviniai (Gervėlių senigirys) gamtinis rezervatas	690.547	690.547
Baliūnų gamtinis rezervatas	147.683	147.683
Budragaidžio gamtinis rezervatas	65.488	65.488
Šakymo gamtinis rezervatas	141.406	141.406
Rezervatai viso: 4 vnt.	Viso:1045.124 ha	1045.124 ha

Saugomos teritorijos tipas: Draustiniai

Geologinis

Indubaki geologinis draustinis	7.54	7.54
Pelyšos geologinis draustinis	60.495	60.495
Stabulankių geologinis draustinis	7.439	7.439
Vajelių geologinis draustinis	13.51	13.51
Žalvarių geologinis draustinis	13.303	13.303
Viso: 5 vnt.	Viso:102.287 ha	102.287 ha

Geomorfologinis

Baldono geomorfologinis draustinis	197.415	197.415
Gojaus geomorfologinis draustinis	295.243	295.243
Janydžių geomorfologinis draustinis	75.618	75.618
Judinio geomorfologinis draustinis	421.696	421.696
Kurklių geomorfologinis draustinis	425.042	425.042
Maldžiūnų geomorfologinis draustinis	425.274	266.232
Nevaišių geomorfologinis draustinis	287.234	287.234
Pakalnių geomorfologinis draustinis	404.32	404.32
Panatrių geomorfologinis draustinis	197.621	197.621
Petriškų geomorfologinis draustinis	299.285	299.285
Pliškių geomorfologinis draustinis	165.358	165.358
Pratkūnų geomorfologinis draustinis	623.474	623.474
Tilžų geomorfologinis draustinis	43.681	43.681
Vaiskūnų geomorfologinis draustinis	445.146	445.146



VALSTYBINĖ SAUGOMŲ TERITORIJŲ TARNYBA
PRIE APLINKOS MINISTERIJOS

Valstybinė saugomų teritorijų tarnyba, A. Juozapavičiaus g. 9, LT-09311 Vilnius
tel. (8-5) 272 3284, faks. (8-5) 272 2572, el. p. vstt@vstt.lt, http://www.vstt.lt.
Duomenys kaupiami ir saugojami Juridiniame registre, kodas 188724381

LIETUVOS RESPUBLIKOS SAUGOMŲ TERITORIJŲ VALSTYBINIS KADASTRO STATISTINIS ATASKAITA
Ataskaita suformuota 2015.09.16 11:10

Pavadinimas	Plotas, ha	Plotas nurodytoje teritorijoje, ha
i l n geomorfologinis draustinis	1478.182	525.812
Viso: 15 vnt.	Viso:5784.589 ha	4673.177 ha
Hidrografinis		
Alnio hidrografinis draustinis	667.687	554.565
Antalieptis mari hidrografinis draustinis	2072.959	2072.959
Anykštos hidrografinis draustinis	187.988	187.988
Asalinis hidrografinis draustinis	865.474	865.474
Bikos hidrografinis draustinis	391.622	391.622
Dysnos hidrografinis draustinis	586.626	584.92
Durburio hidrografinis draustinis	370.069	370.069
Juodabramio hidrografinis draustinis	403.544	403.544
Juodupis hidrografinis draustinis	371.707	371.707
Kampuolio hidrografinis draustinis	464.771	281.405
Kertuoji hidrografinis draustinis	1791.741	1791.741
Labažis hidrografinis draustinis	377.113	377.048
Malkestai hidrografinis draustinis	39.528	39.528
Plaštakos hidrografinis draustinis	405.6	40.58
Pliaušis hidrografinis draustinis	535.683	535.683
Rašis hidrografinis draustinis	923.119	417.018
Rubiki hidrografinis draustinis	1630.684	1630.684
Salinio hidrografinis draustinis	416.437	159.059
Sartis hidrografinis draustinis	2875.924	651.168
Siesarties hidrografinis draustinis	900.899	900.899
Smalvos hidrografinis draustinis	546.529	546.529
Stirni hidrografinis draustinis	2002.219	2002.11
Variaus hidrografinis draustinis	72.006	72.006
Virintos hidrografinis draustinis	549.823	549.823
Zalvo hidrografinis draustinis	346.951	346.951
Šventosios hidrografinis draustinis	1032.987	1032.987
Šventosios senvagi hidrografinis draustinis	490.701	490.701
Švoginos hidrografinis draustinis	353.915	353.915
Žeimenio hidrografinis draustinis	974.814	258.925



VALSTYBINĖ SAUGOMŲ TERITORIJŲ TARNYBA
PRIE APLINKOS MINISTERIJOS

Valstybinė saugomų teritorijų tarnyba, A. Juozapavičiaus g. 9, LT-09311 Vilnius
tel. (8-5) 272 3284, faks. (8-5) 272 2572, el. p. vstt@vstt.lt, http://www.vstt.lt.
Duomenys kaupiami ir saugojami Juridinių asmenų registre, kodas 188724381

LIETUVOS RESPUBLIKOS SAUGOMŲ TERITORIJŲ VALSTYBINIS KADASTRO STATISTINIS ATASKAITA
Ataskaita suformuota 2015.09.16 11:10

Pavadinimas	Plotas, ha	Plotas nurodytoje teritorijoje, ha
Žvernos hidrografinis draustinis	195.136	195.136
Viso: 30 vnt.	Viso:22844.254 ha	18476.744 ha
Botaninis		
Geioni botaninis draustinis	136.571	136.571
Gyki botaninis draustinis	95.719	95.719
Mekšrinio botaninis draustinis	75.835	75.835
Variaus botaninis draustinis	63.924	63.924
Vilkatėnų botaninis draustinis	113.931	113.931
Vyžuonų botaninis draustinis	6.807	6.807
Viso: 6 vnt.	Viso:492.787 ha	492.787 ha
Zoologinis-ichtiologinis		
Šventosios ichtiologinis draustinis	1152.905	166.089
Viso: 1 vnt.	Viso:1152.905 ha	166.089 ha
Botaninis-zoologinis		
Adomiškio botaninis-zoologinis draustinis	51.877	0
Ažvinčių girios botaninis-zoologinis draustinis	1653.084	1653.084
Ilgašilio botaninis-zoologinis draustinis	498.268	498.268
Kanio raisto botaninis-zoologinis draustinis	1113.739	1.087
Knyžio botaninis-zoologinis draustinis	542.65	542.65
Minijagiris botaninis-zoologinis draustinis	754.657	754.657
Rūžo botaninis-zoologinis draustinis	59.271	59.271
Žuolijos botaninis-zoologinis draustinis	67.631	67.631
Žaliosios pievų botaninis-zoologinis draustinis	40.44	40.44
Viso: 9 vnt.	Viso:4781.617 ha	3617.088 ha
Genetinis		
Didžiagirio miško žuolų genetinis draustinis	10.248	10.248
Troškėnų miško beržo genetinis draustinis	4.34	4.34
Vidiškių miško eglės genetinis draustinis	4.166	4.166
Vytėnų miško beržo genetinis draustinis	2.127	2.127
Viso: 4 vnt.	Viso:20.881 ha	20.881 ha
Telmologinis		
Adutiškio telmologinis draustinis	845.69	272.299



VALSTYBINĖ SAUGOMŲ TERITORIJŲ TARNYBA
PRIE APLINKOS MINISTERIJOS

Valstybinė saugomųjų teritorijų tarnyba, A. Juozapavičiaus g. 9, LT-09311 Vilnius
tel. (8-5) 272 3284, faks. (8-5) 272 2572, el. p. vstt@vstt.lt, http://www.vstt.lt.
Duomenys kaupiami ir saugojami Juridini asmen registre, kodas 188724381

LIETUVOS RESPUBLIKOS SAUGOMŲ TERITORIJŲ VALSTYBINIS KADASTRO STATISTINIS ATASKAITA
Ataskaita suformuota 2015.09.16 11:10

Pavadinimas	Plotas, ha	Plotas nurodytoje teritorijoje, ha
Alietnų telmologinis draustinis	25.889	25.889
Alsodžio telmologinis draustinis	307.054	285.746
Balio telmologinis draustinis	48.424	48.424
Beržinio telmologinis draustinis	270.094	270.094
Dumblio telmologinis draustinis	303.42	303.42
Ešerinio II telmologinis draustinis	175.85	51.812
Ganiavos telmologinis draustinis	190.16	190.16
Kretuonykščių telmologinis draustinis	542.126	44.257
Milašiaus telmologinis draustinis	655.81	655.787
Pakalnių telmologinis draustinis	53.368	53.368
Palšiūnų telmologinis draustinis	381.054	381.054
Pušnių telmologinis draustinis	779.395	779.395
Puškės telmologinis draustinis	100.558	100.558
Samanių telmologinis draustinis	112.347	112.347
Silvų telmologinis draustinis	183.925	183.925
Tetervinio telmologinis draustinis	112.509	112.509
Tramių telmologinis draustinis	320.566	295.288
Urkių telmologinis draustinis	343.376	343.376
Vadokšno telmologinis draustinis	399.474	399.474
Velniabalio telmologinis draustinis	119.427	119.427
Vilkaraišių telmologinis draustinis	173.947	173.947
Vytėnų telmologinis draustinis	266.742	266.742
Viso: 23 vnt.	Viso:6711.205 ha	5469.298 ha
Archeologinis		
Rokų archeologinis draustinis	98.059	44.737
Viso: 1 vnt.	Viso:98.059 ha	44.737 ha
Etnokultūrinis		
Didžiasalio etnokultūrinis draustinis	18.363	18.363
Salų kultūrinis draustinis	14.689	14.689
Varniškių kultūrinis draustinis	19.682	19.682
Viso: 3 vnt.	Viso:52.734 ha	52.734 ha
Urbanistinis/architektūrinis		



VALSTYBINĖ SAUGOMŲ TERITORIJŲ TARNYBA PRIE APLINKOS MINISTERIJOS

Valstybinė saugomų teritorijų tarnyba, A. Juozapavičiaus g. 9, LT-09311 Vilnius
tel. (8-5) 272 3284, faks. (8-5) 272 2572, el. p. vstt@vstt.lt, http://www.vstt.lt.
Duomenys kaupiami ir saugojami Juridini asmenų registre, kodas 188724381

LIETUVOS RESPUBLIKOS SAUGOMŲ TERITORIJŲ VALSTYBINIS KADASTRO STATISTINIS ATASKAITA Ataskaita suformuota 2015.09.16 11:10

Pavadinimas	Plotas, ha	Plotas nurodytoje teritorijoje, ha
Anykščių senamiestio urbanistinis draustinis	52.121	52.121
Dubingių urbanistinis draustinis	37.337	37.337
Dusetų urbanistinis draustinis	35.259	35.259
Viso: 3 vnt.	Viso:124.717 ha	124.717 ha
Kraštovaizdžio		
Aiseto kraštovaizdžio draustinis	2603.951	2301.11
Antazavės šilo kraštovaizdžio draustinis	417.749	372.242
Anykščių šilelio kraštovaizdžio draustinis	1441.531	1441.531
Asvejos kraštovaizdžio draustinis	2285.649	678.666
Ažušiliškis kraštovaizdžio draustinis	792.008	792.008
Baluošo kraštovaizdžio draustinis	2510.067	2510.067
Baluošiški kraštovaizdžio draustinis	1144.133	373.196
Benediktavo kraštovaizdžio draustinis	392.38	392.38
Beržos kraštovaizdžio draustinis	614.11	614.11
Degučių kraštovaizdžio draustinis	197.622	197.622
Dumblynės kraštovaizdžio draustinis	400.8	400.8
Elmės kraštovaizdžio draustinis	230.198	230.198
Gražutės kraštovaizdžio draustinis	2907.619	2907.619
Jūžinto kraštovaizdžio draustinis	1656.261	1656.261
Kalviškių kraštovaizdžio draustinis	1094.623	1094.623
Kamastos kraštovaizdžio draustinis	670.202	670.202
Kiaunos kraštovaizdžio draustinis	639.314	442.551
Kulionių kraštovaizdžio draustinis	1012.913	1012.913
Lakajų kraštovaizdžio draustinis	1592.353	0.144
Lakajiški kraštovaizdžio draustinis	2570.316	2292.98
Ligajų kraštovaizdžio draustinis	492.565	492.565
Obelynės kraštovaizdžio draustinis	324.105	324.105
Sirvintos kraštovaizdžio draustinis	2483.414	153.102
Smalvo kraštovaizdžio draustinis	2166.652	2166.652
Storių kraštovaizdžio draustinis	581.79	581.79
Tauragno kraštovaizdžio draustinis	2858.259	2858.259
Uteno kraštovaizdžio draustinis	2476.848	2476.848



VALSTYBINĖ SAUGOMŲ TERITORIJŲ TARNYBA
PRIE APLINKOS MINISTERIJOS

Valstybės biudžetinė įstaiga, A. Juozapavičiaus g. 9, LT-09311 Vilnius
tel. (8-5) 272 3284, faks. (8-5) 272 2572, el. p. vstt@vstt.lt, http://www.vstt.lt.
Duomenys kaupiami ir saugojami Juridinių asmenų registre, kodas 188724381

LIETUVOS RESPUBLIKOS SAUGOMŲ TERITORIJŲ VALSTYBĖS KADASTRO STATISTINĖ ATASKAITA
Ataskaita suformuota 2015.09.16 11:10

Pavadinimas	Plotas, ha	Plotas nurodytoje teritorijoje, ha
Virintos kraštovaizdžio draustinis	557.25	557.25
Zaduojo kraštovaizdžio draustinis	404.713	404.713
Šavašos kraštovaizdžio draustinis	864.403	864.403
Šiliniški kraštovaizdžio draustinis	2227.447	2227.447
Švento kraštovaizdžio draustinis	1028.332	1028.332
Šventosios kraštovaizdžio draustinis	1221.545	1221.545
Žalktynis kraštovaizdžio draustinis	704.113	379.613
Žiezdris kraštovaizdžio draustinis	291.503	291.503
Viso: 35 vnt.	Viso:43856.738 ha	36409.352 ha
Draustiniai viso: 135 vnt.	Viso:86022.750 ha	69649.891 ha

Saugomos teritorijos tipas: Biosferiniai poligonai duomenys

Adučiškio-Guntauninkų miško biosferos poligonas	5670.067	1824.421
Birvėtos biosferos poligonas	1239.761	1238.237
Svylos biosferos poligonas	356.83	356.54
Vasakėnų biosferos poligonas	65.861	65.861
Šimonių girios biosferos poligonas	23265.034	19208.255
Biosferiniai poligonai viso: 5 vnt.	Viso:30597.553 ha	22693.314 ha

Saugomos teritorijos tipas: Natura 2000 teritorijos duomenys

Buveinių apsaugai svarbios teritorijos

Adomiškio pelkė	51.877	0
Adučiškio pelkė	4075.742	1595.178
Alio pelkė	25.889	25.889
Antazavė šilas	176.363	176.363
Anykščių šilelis	1667.705	1667.705
Asvejos ežerynas	10821.988	4492.901
Aukštaitijos nacionalinis parkas	32999.746	27615.083
Balnio ežeras ir jo apyžemės	14.399	14.399
Birvėtos upės slėnis ties Rimaldiške	112.65	112.26
Dietkaušė iznos pievos	147.487	146.895
Drūkšnių ežeras	3611.621	3609.475
Dysnos upės slėniai	460.247	459.113



VALSTYBINĖ SAUGOMŲ TERITORIJŲ TARNYBA
PRIE APLINKOS MINISTERIJOS

Valstybės biudžetinė įstaiga, A. Juozapavičiaus g. 9, LT-09311 Vilnius
tel. (8-5) 272 3284, faks. (8-5) 272 2572, el. p. vstt@vstt.lt, http://www.vstt.lt.
Duomenys kaupiami ir saugojami Juridinių asmenų registre, kodas 188724381

LIETUVOS RESPUBLIKOS SAUGOMŲ TERITORIJŲ VALSTYBĖS KADASTRO STATISTINĖ ATASKAITA
Ataskaita suformuota 2015.09.16 11:10

Pavadinimas	Plotas, ha	Plotas nurodytoje teritorijoje, ha
Gervelių pelkė	235.141	235.141
Gipninkų kaimo apylinkės	13.791	13.742
Girelių miškas	68.561	68.561
Gražutės regioninis parkas	26101.882	26101.882
Guntauninkų miškas	1594.385	229.262
Ilgašilis	346.698	346.698
Kazitiškio pelkė	101.098	101.098
Kretuonykščių ežeras ir apyežeris	321.042	44.243
Labanoro regioninis parkas	53200.863	21732.304
Melatinė upės slėnis	10.362	10.362
Mergežerio ežeras	11.967	0.035
Merkmenio ežeras	46.053	45.776
Padustelio pelkės	107.178	107.178
Pavirnių Pakalnių pelkė	53.368	53.368
Pelkės Raščių ežero pakrantės	74.646	71.044
Pušnės pelkė	779.395	779.395
Pušios pelkė	88.09	88.09
Rubikių ežeras ir jo apyežeris	1630.684	1630.684
Rėžis ežeras	59.271	59.271
Samanių pelkė	112.347	112.347
Siesarties upės Valais	405.601	40.58
Smalvelės upės ir slapžemės	546.529	546.529
Smalvos ir Smalvykščių ežerai ir pelkės	2225.28	2225.28
Sungardo ežeras	116.679	116.679
Užuraisių kaimo apylinkės	118.181	118.181
Variaus upelio slėnis	72.006	72.006
Velniabal	119.427	119.427
Vilkaraisių miškas	670.202	670.202
Vilkatninkų miškas	113.931	113.931
Virintos upės	832.741	832.741
Vyko ežero apyežeris	86.055	86.055
Vyžuonė šilas	6.807	6.807



VALSTYBINĖ SAUGOMŲ TERITORIJŲ TARNYBA
PRIE APLINKOS MINISTERIJOS

Valstybinė biudžetinė įstaiga, A. Juozapavičiaus g. 9, LT-09311 Vilnius
tel. (8-5) 272 3284, faks. (8-5) 272 2572, el. p. vstt@vstt.lt, http://www.vstt.lt.
Duomenys kaupiami ir saugojami Juridinių asmenų registre, kodas 188724381

LIETUVOS RESPUBLIKOS SAUGOMŲ TERITORIJŲ VALSTYBINIS KADASTRO STATISTINIS ATASKAITA
Ataskaita suformuota 2015.09.16 11:10

Pavadinimas	Plotas, ha	Plotas nurodytoje teritorijoje, ha
Zalves upės slėnis	6.543	0.921
Zalves pelkė	15.629	15.629
žuolijos miškas	114.605	114.605
gliobis ir gliobis ežerai	14.897	14.897
Šakeliškės pievos	108.262	107.711
Šimoni giria	23266.62	19209.841
Šventosios senovės	203.112	203.112
Šventosios upės žemiau Andrioniškio	1627.975	675.652
Žalioji giria	33869.554	48.033
Žaliosios pievos	40.44	40.44

Viso: 54 vnt.

Viso:203703.594 ha

117125.016 ha

Paukščių apsaugai svarbios teritorijos

Adučiškio-Guntauninkų miškai	5670.066	1824.42
Asvejos ežerynas	10821.988	4492.901
Birvėtos šlapžemės	1239.761	1238.237
Drakėnų ežeras	3654.038	3651.893
Dysnė ir Dysnyškio apyežerių šlapžemių kompleksas	4016.562	4016.562
Labanoro giria	53065.153	21725.548
Pušnės, Ružos ir Apvardė šlapžemių kompleksas	1062.903	1062.903
Sartų regioninis parkas	11212.473	4952.885
Smalvos šlapžemių kompleksas	546.529	546.529
Svylos upės slėnis	356.83	356.54
Vakarinių Aukštaitijos nacionalinio parko dalis	34923.096	28797.504
Vasaknė tvenkiniai	65.861	65.861
Šiaurės rytinė Gražutės regioninio parko dalis	5699.848	5699.848
Šimoni giria	23266.62	19209.841

Viso: 14 vnt.

Viso:155601.734 ha

97641.477 ha

Natura 2000 teritorijų duomenys viso: 68 vnt.

Viso:359305.344 ha

214766.484 ha



VALSTYBINĖ SAUGOMŲ TERITORIJŲ TARNYBA
PRIE APLINKOS MINISTERIJOS

A. Juozapavičiaus g. 9, LT-09311 Vilnius, tel. (8 5) 272 3284, faks. (8 5) 272 2572, el. p. vstt@vstt.lt
tel. (8-5) 272 3284, faks. (8-5) 272 2572, el. p. vstt@vstt.lt, http://www.vstt.lt.
Duomenys kaupiami ir saugojami Juridini asmen registre, kodas 188724381

LIETUVOS RESPUBLIKOS SAUGOMŲ TERITORIJŲ VALSTYBINIS KADASTRO STATISTINIS ATASKAITA
Ataskaita suformuota 2015.09.16 13:30

Teritorija: Utenos apskritis

ID	Pavadinimas	Plotas, ha
Saugomos teritorijos rėšis:Botaniniai		
Saugomos teritorijos porėšis:Augavietės		
0310501000002	Mėrinės kalnų augimvietė	0.052
Viso: Augavietės 1 vnt.		Viso:0.052 ha
Viso: Botaniniai 1 vnt.		Viso:0.052 ha

Teritorija: Utenos apskritis

ID	Pavadinimas	Apimtis, m	Aukštis, m
Saugomos teritorijos rėšis:Botaniniai			
Saugomos teritorijos porėšis:Medžiai ir krūmai			
žuolai			
0310505010010	Trainišio žuolas	6.15	23
0310505010011	Tverėliaus žuolas	6.85	27
0310505010047	Alkūnų žuolas	6.44	29
0310505010049	Virintos žuolas	5.2	19.5
0310505010097	Pakalnių žuolas	5.44	22
0310505010104	Balių žuolas	4.6	19
0310505010105	Kalniukų žuolas	5.73	21
0310505010106	Mukulių žuolas	5.45	26
0310505010107	Stelmužių žuolas	9.58	23
0310505010127	Kazitiškio žuolas	4.4	24
0310505010128	Kairiškų žuolas	5.9	24.8
0310505010129	Vaišniūnų žuolas	3.2	18.3
0310505010130	Paliesiaus žuolas	4.65	27
0310505010146	Variaus žuolas	5.13	21
0310505010147	Šventieji žuolai	3.37	22
0310505010148	Žažumbrio žuolas	5.37	24
0310505010149	Elmų šešiakamienis žuolas	0	30
0310505010151	Šaukšteliški žuolas	5.6	27
0310505010152	Palšų žuolas	4.6	26



VALSTYBINĖ SAUGOMŲ TERITORIJŲ TARNYBA
PRIE APLINKOS MINISTERIJOS

A. Juozapavičiaus g. 9, LT-09311 Vilnius, tel. (8 5) 272 3284, faks. (8 5) 272 2572, el. p. vstt@vstt.lt
tel. (8-5) 272 3284, faks. (8-5) 272 2572, el. p. vstt@vstt.lt, http://www.vstt.lt
Duomenys kaupiami ir saugojami Juridini asmen registre, kodas 188724381

LIETUVOS RESPUBLIKOS SAUGOMŲ TERITORIJŲ VALSTYBINIS KADASTRO STATISTINIS ATASKAITA
Ataskaita suformuota 2015.09.16 13:30

ID	Pavadinimas	Apimtis, m	Aukštis, m
0310505010154	Klyki žuolas	4.7	17
0310505010156	Varniški II žuolas	5.4	32.5
0310505010196	Imbrado žuolas	5.8	16
0310505010197	Duburi žuolas	0	0
Viso: žuolai 23 vnt.			
Pušys			
0310505020003	Asaln pušis	3.01	23
0310505020004	Labakaršio pušis	2.9	24
0310505020020	Šumin pušis	3.87	17
0310505020022	Ilgašilio pušis	3	26
0310505020023	Pažemio pušis	3.89	17
0310505020024	Salako pušis	3.27	26
0310505020029	Rupinsk pušis	3.1	16.5
0310505020035	Pušis Šventosios gamtiniame-rekreaciniame take	3.15	29.5
0310505020048	Padysnio veimutin pušis	2.34	26
0310505020053	Dvikamien pušis	1.77	29
0310505020060	Pušys Sesės (Zaras r. sav.)	0	0
0310505020061	Antalieptis pušis	0	0
Viso: Pušys 12 vnt.			
Drevo pušys			
0310505030045	Uoksin pušis	2.28	24
Viso: Drevo pušys 1 vnt.			
Eglės			
0310505040006	Eglės Sesės	2.65	33
Viso: Eglės 1 vnt.			
Liepos			
0310505050014	Varniški liepa	4.05	26
0310505050023	Pavari liepa	4.7	20
Viso: Liepos 2 vnt.			
Kadagiai			
0310505070005	Pakeri kadagiai	0.99	7
Viso: Kadagiai 1 vnt.			



VALSTYBINĖ SAUGOMŲ TERITORIJŲ TARNYBA
PRIE APLINKOS MINISTERIJOS

A. Juozapavičiaus g. 9, LT-09311 Vilnius, tel. (8 5) 272 3284, faks. (8 5) 272 2572, el. p. vstt@vstt.lt

tel. (8-5) 272 3284, faks. (8-5) 272 2572, el. p. vstt@vstt.lt, http://www.vstt.lt.

Duomenys kaupiami ir saugojami Juridini asmen registre, kodas 188724381

LIETUVOS RESPUBLIKOS SAUGOMŲ TERITORIJŲ VALSTYBINIS KADASTRO STATISTINIS ATASKAITA
Ataskaita suformuota 2015.09.16 13:30

ID	Pavadinimas	Apimtis, m	Aukštis, m
Alksniai			
0310505150001	Pakerniški juodalksnis	3.2	21.5

Viso: Alksniai 1 vnt.

Uosiai

0310505160008	Gegutės uosis	3.18	22
0310505160009	Buivydės uosis	3.95	19

Viso: Uosiai 2 vnt.

Viso: Medžiai ir krūmai 43 vnt.

Viso: Botaniniai 43 vnt.

Teritorija: Utenos apskritis

ID	Pavadinimas	Aukštis, m	Ilgis, m	Plotis, m	Plotas, m ²
Saugomos teritorijos rūšis: Geologiniai					
Atodangos					
0310100020004	Variaus atodanga	0	0	0	0.002
0310100020005	Vetygalos atodanga	0	0	0	1.411
0310100020024	Šeimyniški atodanga su konglomerato uola	0	0	0	0.579
0310100020033	Abromiški atodanga	15.1	330	0	0.256
0310100020034	Vildžin atodanga	10	50	0	0.071
0310100020035	Šlavės atodanga	19	66	0	0.178
0310100020048	Daumant atodanga	27	450	0	1.557

Viso: Atodangos 7 vnt.

Viso: 4.054 m²

Viso: Geologiniai 7 vnt.

Viso: 4.054 m²

Teritorija: Utenos apskritis

ID	Pavadinimas	Perimetras, m	Aukštis, m	Ilgis, m	Plotis, m
Saugomos teritorijos rūšis: Geologiniai					
Rieduliai					
0310100010004	Akmuo Puntukas	0	0	0	0
0310100010005	Akmuo Puntuko brolis	0	0	0	0
0310100010006	Barboros akmuo	0	0	0	0



VALSTYBINĖ SAUGOMŲ TERITORIŲ TARNYBA
PRIE APLINKOS MINISTERIJOS

A. Juozapavičiaus g. 9, LT-09311 Vilnius, tel. (8 5) 272 3284, faks. (8 5) 272 2572, el. p. vstt@vstt.lt
tel. (8-5) 272 3284, faks. (8-5) 272 2572, el. p. vstt@vstt.lt, http://www.vstt.lt.
Duomenys kaupiami ir saugojami Juridini asmen registre, kodas 188724381

LIETUVOS RESPUBLIKOS SAUGOMŲ TERITORIŲ VALSTYBĖS KADASTRO STATISTINĖ ATASKAITA
Ataskaita suformuota 2015.09.16 13:30

ID	Pavadinimas	Perimetras, m	Aukštis, m	Ilgis, m	Plotis, m
0310100010007	Pavari akmuo	0	0	0	0
0310100010028	Akmuo Valiulis	0	0	0	0
0310100010029	Kreviški akmuo	0	0	0	0
0310100010030	Lakajos akmuo	18.7	0.75	7.2	3.55
0310100010031	Mindui akmuo	0	0	0	0
0310100010084	Akmenys Mokas ir Mokiukas	9.64	2.8	3.66	3.3
0310100010085	Utenio akmuo	0	0	0	0
0310100010086	Vosgali akmuo	0	0	0	0
0310100010090	Akmuo Raganos sostas	0	0	0	0
0310100010091	Lygum akmuo	0	0	0	0
0310100010092	Napoleono akmuo	0	0	0	0
0310100010095	Jurkiškio akmuo	8.1	2.09	3.06	1.8
0310100010097	Šavašos akmuo su p da	6	1.2	2.17	1.63
0310100010112	Biliakienio Puntukas	0	0.95	6.5	4.3
0310100010113	Laum s valtis	0	0	0	0
0310100010114	Laum s akmuo (Utenos r. šav.)	0	3.2	2.47	1.55
0310100010115	Žiezdri akmuo	0	1.65	2.53	1.59
0310100010150	Vasakn akmuo	0	0	0	0

Viso: Rieduliai 21 vnt.

Viso: Geologiniai 21 vnt.

Teritorija: Utenos apskritis

ID	Pavadinimas	Debitas, l/s	Plotas, ha	Mineralizacija, %
Saugomos teritorijos r ūšis: Hidrogeologiniai				
Šaltiniai, versm s				
0310300010003	Kavarsko tuf ūšaltinis	0	0.002	null
0310300010004	Šaltinis Karalien s li nas	0	0.253	null
0310300010028	Lygamiškio ūšaltinis	0	0.042	null



VALSTYBINĖ SAUGOMŲ TERITORIJŲ TARNYBA
PRIE APLINKOS MINISTERIJOS

A. Juozapavičiaus g. 9, LT-09311 Vilnius, tel. (8 5) 272 3284, faks. (8 5) 272 2572, el. p. vstt@vstt.lt

tel. (8-5) 272 3284, faks. (8-5) 272 2572, el. p. vstt@vstt.lt, http://www.vstt.lt.

Duomenys kaupiami ir saugojami Juridinių asmenų registre, kodas 188724381

LIETUVOS RESPUBLIKOS SAUGOMŲ TERITORIJŲ VALSTYBINIS KADASTRO STATISTINIS ATASKAITA
Ataskaita suformuota 2015.09.16 13:30

ID	Pavadinimas	Debitas, l/s	Plotas, ha	Mineralizacija, %
0310300010032	Rudoji versmel	0	0.002	null
0310300010033	Šveicarkos šaltinis	0.02	0.002	null
0310300010035	Varniški šaltinis	0	0.001	null
Viso: Šaltiniai, versmės 6 vnt.		Viso:0.302 ha		

Viso: Hidrogeologiniai 6 vnt.

Viso:0.302 ha

Teritorija: Utenos apskritis

ID	Pavadinimas	Plotas, ha
----	-------------	------------

Saugomos teritorijos rūšis: Hidrografiniai

Ežerai

0310400010002	Ešerinis (2 ež.)	3.235
---------------	------------------	-------

Viso: Ežerai 1 vnt.

Viso:3.235 ha

Salos

0310400020001	Baluošo Ilgasal	6.43
---------------	-----------------	------

Viso: Salos 1 vnt.

Viso:6.430 ha

Pusiasaliai

0310400030001	Dringio ragas	24.194
---------------	---------------	--------

0310400030002	Oži ragas	16.865
---------------	-----------	--------

0310400030005	Aiseto pusiasalis	25.826
---------------	-------------------	--------

0310400030006	Alnio pusiasalis	17.779
---------------	------------------	--------

Viso: Pusiasaliai 4 vnt.

Viso:84.664 ha

Viso: Hidrografiniai 6 vnt.

Viso:94.329 ha



VALSTYBINĖ SAUGOMŲ TERITORIJŲ TARNYBA
PRIE APLINKOS MINISTERIJOS

Valstybinė saugomųjų teritorijų tarnyba, A. Juozapavičiaus g. 9, LT-09311 Vilnius
tel. (8-5) 272 3284, faks. (8-5) 272 2572, el. p. vstt@vstt.lt, http://www.vstt.lt.
Duomenys kaupiami ir saugojami Juridini asmen registre, kodas 188724381

LIETUVOS RESPUBLIKOS SAUGOMŲ TERITORIJŲ VALSTYBINIS KADASTRO STATISTINIS ATASKAITA
Ataskaita suformuota 2015.09.16 14:42

Teritorija: Vilniaus apskritis

Pavadinimas	Plotas, ha	Plotas nurodytoje teritorijoje, ha
Saugomos teritorijos tipas: Rezervatai		
Dūkštų gamtinis rezervatas	35.611	35.611
Girutiškio gamtinis rezervatas	1402.387	1402.387
Kalnų gamtinis rezervatas	64.757	64.757
Kiauneliškio gamtinis rezervatas	282.856	282.856
Mergiškių gamtinis rezervatas	156.392	156.392
Kernavės valstybinis kultūrinis rezervatas	194.43	194.43
Senjūnų Trakų piliavietės kultūrinis rezervatas	16.332	16.332
Trakų salos ir pusiasalio kultūrinis rezervatas	26.022	26.022
Vilniaus piliavietės valstybinis kultūrinis rezervatas	51.418	51.418
Rezervatai viso: 9 vnt.	Viso:2230.205 ha	2230.205 ha

Saugomos teritorijos tipas: Draustiniai

Geologinis

Armonos geologinis draustinis	146.099	146.099
Navakonių geologinis draustinis	5.562	5.562
Viso: 2 vnt.	Viso:151.661 ha	151.661 ha

Geomorfologinis

Aukštųjų geomorfologinis draustinis	237.931	237.931
Dieveniškio geomorfologinis draustinis	960.61	960.61
Dvarionių geomorfologinis draustinis	122.833	122.833
Ežerėlių geomorfologinis draustinis	190.808	190.808
Griovių geomorfologinis draustinis	574.83	574.83
Juozapavičiaus geomorfologinis draustinis	257.82	257.82
Kruopinių geomorfologinis draustinis	323.4	323.4
Kryžiuokio geomorfologinis draustinis	55.089	55.089
Kuosinių geomorfologinis draustinis	1360.612	1360.612
Lyglaukių geomorfologinis draustinis	98.884	98.884
Maldžiūnų geomorfologinis draustinis	425.274	159.041
Medžiakalnio geomorfologinis draustinis	768.531	768.531



VALSTYBINĖ SAUGOMŲ TERITORIJŲ TARNYBA PRIE APLINKOS MINISTERIJOS

Valstybės biudžetinė įstaiga, A. Juozapavičiaus g. 9, LT-09311 Vilnius
tel. (8-5) 272 3284, faks. (8-5) 272 2572, el. p. vstt@vstt.lt, http://www.vstt.lt.
Duomenys kaupiami ir saugojami Juridinių asmenų registre, kodas 188724381

LIETUVOS RESPUBLIKOS SAUGOMŲ TERITORIJŲ VALSTYBINIS KADASTRO STATISTINIS ATASKAITA Ataskaita suformuota 2015.09.16 14:42

Pavadinimas	Plotas, ha	Plotas nurodytoje teritorijoje, ha
Pipiriški geomorfologinis draustinis	516.783	516.783
Pivašiūnų geomorfologinis draustinis	447.301	0.06
Salduškio geomorfologinis draustinis	554.028	554.028
Skersabalio geomorfologinis draustinis	793.194	793.194
Taukionių geomorfologinis draustinis	337.685	337.629
Tuputiški geomorfologinis draustinis	106.646	106.646
Valakupių klonio geomorfologinis draustinis	90.91	90.91
Vanaginės geomorfologinis draustinis	298.667	298.667
Verdeikių geomorfologinis draustinis	498.687	498.687
Vokės senslėnio šlaitų geomorfologinis draustinis	214.927	214.927
Zygmantiškių geomorfologinis draustinis	2258.856	2258.856
Ilgių geomorfologinis draustinis	1478.182	952.37
Šarkūnų geomorfologinis draustinis	769.831	769.794
Šeškinės šlaitų geomorfologinis draustinis	28.281	28.281
Žiežulinio geomorfologinis draustinis	356.383	356.383

Viso: 27 vnt.

Viso: 14126.983 ha

12887.604 ha

Hidrografinis

Akmenos ežero hidrografinis draustinis	374.935	374.935
Aliosios hidrografinis draustinis	203.186	203.186
Alnio hidrografinis draustinis	667.687	113.123
Antakmenio hidrografinis draustinis	309.654	309.654
Bražuolės hidrografinis draustinis	110.702	110.702
Buivydžių hidrografinis draustinis	993.478	993.478
Galvės ežero hidrografinis draustinis	374.533	374.533
Ilgio hidrografinis draustinis	108.395	108.395
Kenos hidrografinis draustinis	162.612	162.612
Labažės hidrografinis draustinis	377.113	0.064
Luknelės hidrografinis draustinis	451.662	451.662
Peršokšnių hidrografinis draustinis	1082.988	1082.988
Plaštakos hidrografinis draustinis	405.6	365.021
Riešės hidrografinis draustinis	126.246	126.246
Saidės hidrografinis draustinis	31.617	31.617



VALSTYBINĖ SAUGOMŲ TERITORIŲ TARNYBA
PRIE APLINKOS MINISTERIJOS

Valstybės biudžetinė įstaiga, A. Juozapavičiaus g. 9, LT-09311 Vilnius
tel. (8-5) 272 3284, faks. (8-5) 272 2572, el. p. vstt@vstt.lt, http://www.vstt.lt.
Duomenys kaupiami ir saugojami Juridinių asmenų registre, kodas 188724381

LIETUVOS RESPUBLIKOS SAUGOMŲ TERITORIŲ VALSTYBĖS KADASTRO STATISTINĖ ATASKAITA
Ataskaita suformuota 2015.09.16 14:42

Pavadinimas	Plotas, ha	Plotas nurodytoje teritorijoje, ha
Stirnių hidrografinis draustinis	2002.219	0.109
Stravos ištaškų hidrografinis draustinis	32.192	32.192
Tabaliukų hidrografinis draustinis	50.051	50.051
Verniejaus hidrografinis draustinis	642.172	642.172
Veržuvos hidrografinis draustinis	160.165	160.165
Vilnios hidrografinis draustinis	1222.339	1222.339
Visinios hidrografinis draustinis	465.751	465.751
Vokės hidrografinis draustinis	76.307	76.307
ekonų hidrografinis draustinis	127.064	127.064
Šalios hidrografinis draustinis	760.979	760.979
Žeimenio hidrografinis draustinis	974.814	715.889
Viso: 26 vnt.	Viso:12294.463 ha	9061.233 ha
Pedologinis		
Antanų pedologinis draustinis	134.772	134.772
Ažubalų pedologinis draustinis	93.075	93.075
Viso: 2 vnt.	Viso:227.847 ha	227.847 ha
Botaninis		
Bražuolų botaninis draustinis	379.6	379.6
Deltuvos botaninis draustinis	35.316	35.316
Gelednų botaninis draustinis	522.736	522.736
Ilgūnio botaninis draustinis	58.297	58.297
Jurgelionių botaninis draustinis	6.741	6.741
Medininkų botaninis draustinis	15.73	15.73
Naujojo Lentvario botaninis draustinis	185.032	185.032
Neversio botaninis draustinis	11.408	11.408
Nikajo botaninis draustinis	63.327	63.327
Pravalo botaninis draustinis	97.992	97.992
Pastakiemio botaninis draustinis	0.564	0.011
Skrebio botaninis draustinis	109.569	109.569
Tuputiškių botaninis draustinis	26.717	26.717
Vaisgališkio botaninis draustinis	6.399	6.399
Veprų botaninis draustinis	47.126	47.126



VALSTYBINIS SAUGOMŲ TERITORIJŲ TARNYBA PRIE APLINKOS MINISTERIJOS

Valstybinis biudžetinis įstaiga, A. Juozapavičiaus g. 9, LT-09311 Vilnius
tel. (8-5) 272 3284, faks. (8-5) 272 2572, el. p. vstt@vstt.lt, http://www.vstt.lt.
Duomenys kaupiami ir saugojami Juridini asmenų registre, kodas 188724381

LIETUVOS RESPUBLIKOS SAUGOMŲ TERITORIJŲ VALSTYBINIS KADASTRO STATISTINIS ATASKAITA Ataskaita suformuota 2015.09.16 14:42

Pavadinimas	Plotas, ha	Plotas nurodytoje teritorijoje, ha
Šilainių botaninis draustinis	163.188	163.173
Viso: 16 vnt.	Viso:1729.742 ha	1729.174 ha
Zoologinis-teriologinis		
Semeniukų zoologinis draustinis	72.96	72.96
Viso: 1 vnt.	Viso:72.960 ha	72.960 ha
Zoologinis-ornitologinis		
Ilgio ornitologinis draustinis	369.988	368.98
Kazimieravo ornitologinis draustinis	145.094	145.094
Kryto ornitologinis draustinis	44.392	44.392
Papio ornitologinis draustinis	306.576	306.576
Plomėnų ornitologinis draustinis	500.83	500.83
Taurijos ornitologinis draustinis	505.957	505.957
Viso: 6 vnt.	Viso:1872.837 ha	1871.829 ha
Zoologinis-ichtiologinis		
Merkio ichtiologinis draustinis	2278.239	847.58
Šventosios ichtiologinis draustinis	1152.905	685.582
Žeimenos ichtiologinis draustinis	1438.079	1438.079
Viso: 3 vnt.	Viso:4869.223 ha	2971.241 ha
Zoologinis-entomologinis		
Dukstynos entomologinis draustinis	45.949	45.949
Viso: 1 vnt.	Viso:45.949 ha	45.949 ha
Botaninis-zoologinis		
Adomiškio botaninis-zoologinis draustinis	51.877	51.877
Antaliedžių botaninis-zoologinis draustinis	1325.914	1325.914
Belmonto botaninis-zoologinis draustinis	95.811	95.811
Gemeliškio botaninis-zoologinis draustinis	7.238	7.238
Kanio raisto botaninis-zoologinis draustinis	1113.739	1112.652
Kaukinės botaninis - zoologinis draustinis	1135.003	4.956
Kuliakampio botaninis-zoologinis draustinis	757.209	757.209
Padumblių botaninis-zoologinis draustinis	274.615	274.615
Smiltynės botaninis-zoologinis draustinis	4.868	4.868
Suktiški botaninis-zoologinis draustinis	7.072	7.072



VALSTYBINĖ SAUGOMŲ TERITORIJŲ TARNYBA PRIE APLINKOS MINISTERIJOS

Valstybinė saugomų teritorijų tarnyba, A. Juozapavičiaus g. 9, LT-09311 Vilnius
tel. (8-5) 272 3284, faks. (8-5) 272 2572, el. p. vstt@vstt.lt, http://www.vstt.lt.
Duomenys kaupiami ir saugojami Juridini asmen registre, kodas 188724381

LIETUVOS RESPUBLIKOS SAUGOMŲ TERITORIJŲ VALSTYBINĖS KADASTRO STATISTINĖ ATASKAITA Ataskaita suformuota 2015.09.16 14:42

Pavadinimas	Plotas, ha	Plotas nurodytoje teritorijoje, ha
Svirplinis botaninis-zoologinis draustinis	23.83	23.83
Varnik botaninis-zoologinis draustinis	611.286	611.286
Verknis botaninis-zoologinis draustinis	418.958	6.234
Vyriogalos botaninis-zoologinis draustinis	379.159	379.159
Žeimenos botaninis-zoologinis draustinis	320.546	320.546
Viso: 15 vnt.	Viso:6527.125 ha	4983.267 ha
Genetinis		
Adučiškio miško beržo genetinis draustinis	5.719	5.719
Alkos miško liepos genetinis draustinis	20.233	20.233
Anuliški miško beržo genetinis draustinis	3.482	3.482
Anuliški miško eglės genetinis draustinis	3.348	3.348
Giruli miško pušies genetinis draustinis	5.896	5.896
Klevyjos miško beržo genetinis draustinis	2.982	2.982
Medžioklės miško beržo genetinis draustinis	2.761	2.761
Rodiški miško pušies genetinis draustinis	26.406	26.406
Varniški miško pušies genetinis draustinis	27.811	27.811
Viso: 9 vnt.	Viso:98.638 ha	98.638 ha
Telmologinis		
Adučiškio telmologinis draustinis	845.69	573.391
Algirdinis telmologinis draustinis	90.931	90.931
Alioni telmologinis draustinis	2096.097	2096.097
Alsudžio telmologinis draustinis	307.054	21.309
Baltasamanis telmologinis draustinis	605.959	600.9
Barninis telmologinis draustinis	24.44	24.44
Bartkuškio telmologinis draustinis	197.668	197.668
Eituniškis telmologinis draustinis	154.11	154.11
Ešerinio I telmologinis draustinis	80.558	80.558
Ešerinio II telmologinis draustinis	175.85	124.038
Gegužinis telmologinis draustinis	43.149	43.149
Gajaus telmologinis draustinis	658.702	658.702
Juodežerio telmologinis draustinis	160.125	160.125
Kazimieravos telmologinis draustinis	73.42	73.42



VALSTYBINĖ SAUGOMŲ TERITORIJŲ TARNYBA
PRIE APLINKOS MINISTERIJOS

Valstybinė saugomų teritorijų tarnyba, A. Juozapavičiaus g. 9, LT-09311 Vilnius
tel. (8-5) 272 3284, faks. (8-5) 272 2572, el. p. vstt@vstt.lt, http://www.vstt.lt.
Duomenys kaupiami ir saugojami Juridini asmen registre, kodas 188724381

LIETUVOS RESPUBLIKOS SAUGOMŲ TERITORIJŲ VALSTYBINIS KADASTRO STATISTINIS ATASKAITA
Ataskaita suformuota 2015.09.16 14:42

Pavadinimas	Plotas, ha	Plotas nurodytoje teritorijoje, ha
Kernavo telmologinis draustinis	1449.449	1449.449
Krakinio telmologinis draustinis	91.07	91.07
Kretuonykščių telmologinis draustinis	542.126	497.869
Kriogžlio telmologinis draustinis	90.981	90.981
Laukagalio telmologinis draustinis	325.384	325.384
Laukėnų telmologinis draustinis	213.091	213.091
Lygiaraisių telmologinis draustinis	426.718	426.718
Milašiaus telmologinis draustinis	655.81	0.024
Pagilėnų telmologinis draustinis	314.119	314.119
Perkūnų telmologinis draustinis	1035.83	1035.83
Purviniškių telmologinis draustinis	485.847	485.847
Raudonosios balos telmologinis draustinis	134.902	134.902
Saločių telmologinis draustinis	84.792	84.792
Serlėdiškio telmologinis draustinis	57.008	57.008
Snieginio telmologinis draustinis	212.668	212.668
Tramių telmologinis draustinis	320.566	25.277
Šešuolių telmologinis draustinis	509.086	509.086
Viso: 31 vnt.	Viso:12463.199 ha	10852.952 ha
Archeologinis		
Bražuolėnų archeologinis draustinis	5.521	5.521
Daniliškių archeologinis draustinis	6.792	6.792
Mošos archeologinis draustinis	9.49	9.49
Rokūnų archeologinis draustinis	98.059	53.322
Senjūnų Trakų archeologinis draustinis	109.168	109.168
Viso: 5 vnt.	Viso:229.030 ha	184.293 ha
Istorinis		
Kalvarijų istorinis draustinis	132.589	132.589
Viso: 1 vnt.	Viso:132.589 ha	132.589 ha
Etnokultūrinis		
Poškonių etnokultūrinis draustinis	539.49	539.49
Rimašių etnokultūrinis draustinis	222.759	222.759
Šilėnų etnokultūrinis draustinis	231.782	231.782



VALSTYBINĖ SAUGOMŲ TERITORIJŲ TARNYBA
PRIE APLINKOS MINISTERIJOS

Valstybės biudžetinė įstaiga, A. Juozapavičiaus g. 9, LT-09311 Vilnius
tel. (8-5) 272 3284, faks. (8-5) 272 2572, el. p. vstt@vstt.lt, http://www.vstt.lt.
Duomenys kaupiami ir saugojami Juridinių asmenų registre, kodas 188724381

LIETUVOS RESPUBLIKOS SAUGOMŲ TERITORIJŲ VALSTYBINIS KADASTRO STATISTINIS ATASKAITA
Ataskaita suformuota 2015.09.16 14:42

Pavadinimas	Plotas, ha	Plotas nurodytoje teritorijoje, ha
Žižmė etnokultūrinis draustinis	223.71	223.71
Viso: 4 vnt.	Viso:1217.741 ha	1217.741 ha
Urbanistinis/architektūrinis		
Aukštadvario urbanistinis draustinis	124.899	124.899
Daniliški kaimo architektūrinis draustinis	29.76	29.76
Dieveniškiai urbanistinis draustinis	53.357	53.357
Kaltanėnis urbanistinis draustinis	62.233	62.233
Labanoro urbanistinis draustinis	133.543	133.543
Senjūnų Trakų kaimo architektūrinis draustinis	21.653	21.653
Trakų senamiesio urbanistinis draustinis	107.994	107.994
Varnikiškiai - Serapiniškiai kaimo architektūrinis draustinis	83.56	83.56
Verkių architektūrinis draustinis	178.186	178.186
Viso: 9 vnt.	Viso:795.185 ha	795.185 ha
Kraštovaizdžio		
Aiseto kraštovaizdžio draustinis	2603.951	302.841
Ancučių kraštovaizdžio draustinis	116.128	116.128
Antakalnio kraštovaizdžio draustinis	3.739	3.739
Antakalnio kraštovaizdžio draustinis	66.788	66.788
Asvejos kraštovaizdžio draustinis	2285.649	1606.984
Baluoškių kraštovaizdžio draustinis	1144.133	770.937
Baravykiškių kraštovaizdžio draustinis	2277.935	2271.333
Budelių kraštovaizdžio draustinis	415.389	216.392
Bionių kraštovaizdžio draustinis	450.66	450.66
Cedrono aukštupio kraštovaizdžio draustinis	29.648	29.648
Daubėnų kraštovaizdžio draustinis	673.361	673.361
Dubakalnio kraštovaizdžio draustinis	101.359	101.359
Dūkštų kraštovaizdžio draustinis	417.659	417.659
Elniakampio kraštovaizdžio draustinis	3244.475	3244.475
Gaujos kraštovaizdžio draustinis	535.704	535.704
Girijos kraštovaizdžio draustinis	125.741	125.741
Inklėriškių kraštovaizdžio draustinis	844.996	844.996
Iškartų kraštovaizdžio draustinis	114.539	114.539



VALSTYBINIS SAUGOMŲ TERITORIJŲ TARNYBA PRIE APLINKOS MINISTERIJOS

Valstybinis biudžetinė įstaiga, A. Juozapavičiaus g. 9, LT-09311 Vilnius
tel. (8-5) 272 3284, faks. (8-5) 272 2572, el. p. vstt@vstt.lt, http://www.vstt.lt.
Duomenys kaupiami ir saugojami Juridini asmen registre, kodas 188724381

LIETUVOS RESPUBLIKOS SAUGOMŲ TERITORIJŲ VALSTYBINIS KADASTRO STATISTINIS ATASKAITA
Ataskaita suformuota 2015.09.16 14:42

Pavadinimas	Plotas, ha	Plotas nurodytoje teritorijoje, ha
Karoliniški kraštovaizdžio draustinis	162.152	162.152
Kiaunos kraštovaizdžio draustinis	639.314	196.763
Kopšteli kraštovaizdžio draustinis	32.075	32.075
Kretuono kraštovaizdžio draustinis	1970.481	1970.481
Kudrioni kraštovaizdžio draustinis	1525.291	1525.291
Kulio kraštovaizdžio draustinis	886.086	886.086
Kunigiškiskraštovaizdžio draustinis	856.216	856.216
Lakajos kraštovaizdžio draustinis	1592.353	1592.21
Lakaj kraštovaizdžio draustinis	2570.316	277.336
Lyduoki kraštovaizdžio draustinis	1.828	1.828
Markuiki kraštovaizdžio draustinis	122.987	122.987
Mergiški kraštovaizdžio draustinis	2138.096	1754.415
Norviliški kraštovaizdžio draustinis	27.243	27.243
Paneri erozinio kalvyno kraštovaizdžio draustinis	789.06	789.06
Pažemio kraštovaizdžio draustinis	1398.461	1398.461
Peršokšnos kraštovaizdžio draustinis	1210.013	1210.013
Pakori kraštovaizdžio draustinis	30.53	30.53
Ribiški kraštovaizdžio draustinis	274.72	274.72
Rizgoni kraštovaizdžio draustinis	18.078	18.078
Rindink kraštovaizdžio draustinis	1801.948	1801.527
Saloviški kraštovaizdžio draustinis	297.054	297.054
Siesarties kraštovaizdžio draustinis	745.655	745.655
Sirvotos kraštovaizdžio draustinis	2483.414	2330.312
Spindžiaus kraštovaizdžio draustinis	1382.423	1382.423
Stak kraštovaizdžio draustinis	690.642	690.642
Strošini kraštovaizdžio draustinis	3148.91	421.022
Stravos aukštupio kraštovaizdžio draustinis	1103.302	1103.302
Sviliški kraštovaizdžio draustinis	1420.004	1420.004
Tapeli kraštovaizdžio draustinis	107.324	107.324
Taurupio kraštovaizdžio draustinis	377.512	0.064
Turniškiskraštovaizdžio draustinis	336.603	336.603
Užutrakio parko kraštovaizdžio architektūros draustinis	71.616	71.616



VALSTYBINĖ SAUGOMŲ TERITORIJŲ TARNYBA
PRIE APLINKOS MINISTERIJOS

Valstybės biudžetinė įstaiga, A. Juozapavičiaus g. 9, LT-09311 Vilnius
tel. (8-5) 272 3284, faks. (8-5) 272 2572, el. p. vstt@vstt.lt, http://www.vstt.lt.
Duomenys kaupiami ir saugojami Juridini asmen registre, kodas 188724381

LIETUVOS RESPUBLIKOS SAUGOMŲ TERITORIJŲ VALSTYBĖS KADASTRO STATISTINĖ ATASKAITA
Ataskaita suformuota 2015.09.16 14:42

Pavadinimas	Plotas, ha	Plotas nurodytoje teritorijoje, ha
Verkniškio aukštupio kraštovaizdžio draustinis	531.704	531.704
Verkniškio kraštovaizdžio draustinis	1972.715	1972.417
Vilkokšnio kraštovaizdžio draustinis	1428.791	1428.791
Visininko kraštovaizdžio draustinis	774.482	774.482
Širvintos kraštovaizdžio draustinis	1029.834	673.274
Šventos kraštovaizdžio draustinis	825.855	825.855
Žaliųjų ežerų kraštovaizdžio draustinis	331.047	331.047
Žalktyškio kraštovaizdžio draustinis	704.113	324.5
Žeimenos kraštovaizdžio draustinis	930.438	930.438
Žuvintų kraštovaizdžio draustinis	233.741	233.741

Viso: 60 vnt.

Viso:54426.281 ha

43753.023 ha

Draustiniai viso: 218 vnt.

Viso:111281.422 ha

91037.172 ha

Saugomos teritorijos tipas: Atkuriamieji ir genetiniai sklypų duomenys

Gyvūnija

Pabradiškio atkuriamasis sklypas 409.809 409.809

Viso: 1 vnt.

Viso:409.809 ha

409.809 ha

Atkuriamieji ir genetiniai sklypų duomenys viso:

Viso:409.809 ha

409.809 ha

Saugomos teritorijos tipas: Biosferiniai poligonų duomenys

Adučiškio-Guntauninkų miško biosferos poligonas 5670.067 3845.614

Baltosios Vokė biosferos poligonas 1391.602 1391.602

Geledniškio miško biosferos poligonas 1654.626 1654.625

Rūdninkų girios biosferos poligonas 20095.469 19102.504

Svylos biosferos poligonas 356.83 0.291

Taujūnų-Užuolninkų miško biosferos poligonas 22531.599 17678.272

Viliūkiškio miško biosferos poligonas 777.221 777.221

Biosferiniai poligonų duomenys viso: 7 vnt.

Viso:52477.418 ha

44450.129 ha

Saugomos teritorijos tipas: Natura 2000 teritorijų duomenys

Buveinių apsaugai svarbios teritorijos

Acinto ir Perleikos pelkės 1035.83 1035.83

Adomiškio pelkė 51.877 51.877



VALSTYBINĖ SAUGOMŲ TERITORIJŲ TARNYBA PRIE APLINKOS MINISTERIJOS

Valstybinė saugomųjų teritorijų tarnyba, A. Juozapavičiaus g. 9, LT-09311 Vilnius
tel. (8-5) 272 3284, faks. (8-5) 272 2572, el. p. vstt@vstt.lt, http://www.vstt.lt.
Duomenys kaupiami ir saugojami Juridinių asmenų registre, kodas 188724381

LIETUVOS RESPUBLIKOS SAUGOMŲ TERITORIJŲ VALSTYBINIS KADASTRO STATISTINIS ATASKAITA Ataskaita suformuota 2015.09.16 14:42

Pavadinimas	Plotas, ha	Plotas nurodytoje teritorijoje, ha
Adutiškio pelkė	4075.742	2480.532
Akies ežeras ir jo apyžemės	7.51	7.51
Algirdo pelkė	90.931	90.931
Alioni pelkė	2096.097	2096.097
Alsaki miškas	11.558	11.558
Antakalnio bunkeriai	0.831	0.831
Astruvkos miškas	426.718	426.718
Asvejos ežerynas	10821.988	6329.087
Aukštaitijos nacionalinis parkas	32999.746	5384.664
Aukštųjų Panerių geležinkelio tunelis	2.454	2.454
Baltasamanų pelkė	605.959	600.9
Bitiški ežeras	32.923	32.923
Bražuolų upė ir jos slėnis	22.81	22.81
Bražuolų upės šlaitas	43.003	43.003
Bražuolų upės slėniai ties Gratiškėmis	132.158	132.158
Bražuolų upės slėnis žemiau Vilniškių	28.572	28.572
Dirvonų ežerėliai ir pelkės	35.316	35.316
Dukstynos miškas	45.949	45.949
Dūkštų ažuolynas ir Dūkštų upės slėnis	362.651	362.651
Ežerėlių kompleksas	190.812	190.812
Gaujos upės slėnis	483.303	481.743
Gegužinų pelkė	43.149	43.149
Gelednų miškas	522.736	522.736
Gemeliškio kaimo pievos	7.448	7.448
Gerviraisio pelkė	197.668	197.668
Giedraitiški pelkė	72.859	72.859
Girijos miškas	126.678	126.678
Grabijolų miškas	886.086	886.086
Guntauninkų miškas	1594.385	1365.123
Ilgio ežeras (II)	16.833	16.833
Jurgelionių pievos	6.741	6.741
Jurgionių miškas	658.702	658.702



VALSTYBINĖ SAUGOMŲ TERITORIJŲ TARNYBA
PRIE APLINKOS MINISTERIJOS

Valstybės biudžetinė įstaiga, A. Juozapavičiaus g. 9, LT-09311 Vilnius
tel. (8-5) 272 3284, faks. (8-5) 272 2572, el. p. vstt@vstt.lt, http://www.vstt.lt.
Duomenys kaupiami ir saugojami Juridini asmen registre, kodas 188724381

LIETUVOS RESPUBLIKOS SAUGOMŲ TERITORIJŲ VALSTYBĖS KADASTRO STATISTINĖ ATASKAITA
Ataskaita suformuota 2015.09.16 14:42

Pavadinimas	Plotas, ha	Plotas nurodytoje teritorijoje, ha
Jusinis upelis	25.576	25.576
Kaukinis miškas	1135.003	4.956
Kazimieravos pelkė	73.42	73.42
Kenos upelis	221.142	221.142
Kernavo pelkė	1449.449	1449.449
Kiemeliškių kaimo apylinkės	94.307	94.307
Kretuono ežeras ir jo apylinkės	1970.481	1970.481
Kretuonykščių ežeras ir apyežeris	321.042	276.799
Kryžiuok miškas	172.441	172.441
Labanoro regioninis parkas	53200.863	31468.559
Medininkų pievos	15.73	15.73
Mergežerio ežeras	11.967	11.933
Mergiški miškas	156.392	156.392
Merkio pievos ties Pamerkiu	8.203	8.203
Merkio slėniai ties Turgeliais	2.509	2.509
Merkio upelis	2223.542	901.215
Merkmenio ežeras	46.053	0.278
Meros upelis ir jos slėniai	134.138	134.138
Mošios ežeras	39.371	39.371
Neries upelis	2398.517	1325.462
Neries upės šlaitas ties Verkiais	6.734	6.734
Neverski miškas	11.408	11.408
Pabradės smiltpievis	409.809	409.809
Panerių miškas	224.261	224.261
Papio ežeras	1391.602	1391.602
Paukšteliškių kaimo apylinkės	15.816	15.816
Petrašiūnų miškas	57.329	57.329
Plomėnų pelkė	425.785	425.785
Pravalo ežeras ir jo apyežeris	97.992	97.992
Raudonoji bala	134.902	134.902
Riešinis upės slėniai	36.875	36.875
Rūdninkų viržynai	841.418	841.418



VALSTYBINĖ SAUGOMŲ TERITORIJŲ TARNYBA PRIE APLINKOS MINISTERIJOS

Valstybės biudžetinė įstaiga, A. Juozapavičiaus g. 9, LT-09311 Vilnius
tel. (8-5) 272 3284, faks. (8-5) 272 2572, el. p. vstt@vstt.lt, http://www.vstt.lt.
Duomenys kaupiami ir saugojami Juridinių asmenų registre, kodas 188724381

LIETUVOS RESPUBLIKOS SAUGOMŲ TERITORIJŲ VALSTYBĖS KADASTRO STATISTINĖ ATASKAITA Ataskaita suformuota 2015.09.16 14:42

Pavadinimas	Plotas, ha	Plotas nurodytoje teritorijoje, ha
Saloio ežeras	89.759	89.759
Sarios upis	87.932	87.932
Siesarties upis ir jos slėnis	195.85	195.85
Siesarties upės Valais	405.601	365.021
Skaisio ežeras	288.057	288.057
Skrebio miškas	119.059	119.059
Solio ežeras ir jo apyežerės	235.407	235.407
Spindžiaus miškas	1382.423	1382.423
Stak miškas	692.762	692.762
Strošinė šilas	53.384	53.384
Suktiški miško dalis	7.202	7.202
Sviliški kaimo apylinkės	1319.946	1319.946
Svirplinė pelkė	23.83	23.83
Sutikšupis ir jos slėnis	58.555	58.555
Taujūnų-Užuolnio miškai	22531.599	17678.272
Taurijos miškas	505.957	505.957
Ubiški miškas	231.457	231.457
Vanagynės miškas	43.898	43.898
Varnik miškas	435.095	435.095
Verknės vidurupys	418.958	6.234
Verpiški ežerėliai	17.192	17.192
Versekos upis	253.284	37.187
Viliuk miškas	908.948	908.948
Vilnios upis	13.332	13.332
Vilnios upės slėnis ties Micknais	100.663	100.663
Visinios upės slėnis ties Gudeliais	20.639	20.639
Šalios ir Visinios upių slėniai	531.108	531.108
Šešuolių miškas	509.086	509.086
Širmuko ežeras	4.882	4.882
Širvintos upis ir jos slėniai	1029.834	673.274
Škiliet ežerų apylinkės	91.12	91.12
Šveicarijos miškas	798.559	798.559



VALSTYBINĖ SAUGOMŲ TERITORIJŲ TARNYBA
PRIE APLINKOS MINISTERIJOS

Valstybės biudžetinė įstaiga, A. Juozapavičiaus g. 9, LT-09311 Vilnius
tel. (8-5) 272 3284, faks. (8-5) 272 2572, el. p. vstt@vstt.lt, http://www.vstt.lt.
Duomenys kaupiami ir saugojami Juridini asmen registre, kodas 188724381

LIETUVOS RESPUBLIKOS SAUGOMŲ TERITORIJŲ VALSTYBĖS KADASTRO STATISTINĖ ATASKAITA
Ataskaita suformuota 2015.09.16 14:42

Pavadinimas	Plotas, ha	Plotas nurodytoje teritorijoje, ha
Šventosios upės žemiau Andrioniškio	1627.975	677.723
Šventosios upės slėnio pievos	4.868	4.868
Žaliosios kaimo apylinkės	38.168	38.168
Žaliųjų ežerų apylinkės	129.975	129.975
Žeimenos upė	1020.11	1020.11
Žydkaimio pelkės	99.977	99.977
Viso: 104 vnt.	Viso:161418.516 ha	95302.148 ha
Paukščių apsaugai svarbios teritorijos		
Adučiškio-Guntauninkų miškai	5670.066	3845.614
Asvejos ežerynas	10821.988	6329.087
Baltosios Vokšės šlapžemės	1391.602	1391.602
Geledninkų miškas	1654.626	1654.625
Kazimieravo šlapžemės	145.094	145.094
Kretuono ežeras	1181.855	1181.855
Labanoro giria	53065.153	31339.605
Pabradaus smiltpievis	409.81	409.81
Raudoninkų giria	20095.469	19102.504
Svylos upės slėnis	356.83	0.291
Taujūnų-Užuolėnų miškai	22531.599	17678.272
Vakarinių Aukštaitijos nacionalinio parko dalis	34923.096	6125.592
Viso: 12 vnt.	Viso:152247.188 ha	89203.953 ha
Natura 2000 teritorijų duomenys viso: 116 vnt.	Viso:313665.719 ha	184506.094 ha



VALSTYBINĖ SAUGOMŲ TERITORIJŲ TARNYBA
PRIE APLINKOS MINISTERIJOS

A. Juozapavičiaus g. 9, LT-09311 Vilnius, tel. (8 5) 272 3284, faks. (8 5) 272 2572, el. p. vstt@vstt.lt

tel. (8-5) 272 3284, faks. (8-5) 272 2572, el. p. vstt@vstt.lt, http://www.vstt.lt.

Duomenys kaupiami ir saugojami Juridini asmen registre, kodas 188724381

LIETUVOS RESPUBLIKOS SAUGOMŲ TERITORIJŲ VALSTYBINĖS KADASTRO STATISTINĖ ATASKAITA
Ataskaita suformuota 2015.09.16 14:59

Teritorija: Vilniaus apskritis

ID	Pavadinimas	Plotas, ha
Saugomos teritorijos rėšis:Botaniniai		
Saugomos teritorijos porėšis:Augavietės		
0310501000004	Kardalpio garbenio augimvietė	8.539
0310501000005	Augal rėšis, rašyt Raudon j knyga, augimvietė	4.147
Viso: Augavietės 2 vnt.		Viso:12.686 ha
Saugomos teritorijos porėšis:Dendrologiniai rinkiniai		
0310503000002	Juozo Leleikos miniati rini spygliuo i dendrologin kolekcija	0.106
Viso: Dendrologiniai rinkiniai 1 vnt.		Viso:0.106 ha
Saugomos teritorijos porėšis:Medži grupės		
0310506000003	Liep Pav sin	0.104
0310506000008	Medži grup Sereikiški parke	0.07
0310506000009	Medži grup Observatorijos kieme	0.061
0310506000010	Prezident ros r m parko žuolai	0.119
0310506000011	Senmedžiai buvusios Medicinos kolegijos kieme	0.125
0310506000012	Medži grup Pili parke	0.124
0310506000013	Pili parko liep grup	0.07
0310506000014	Aštuoni klev ratas Vileiši sodyboje	0.028
0310506000015	Medži grup Pili parke	0.032
0310506000016	Medži grup Pili parke	0.068
0310506000017	Keturi žuol grup Sereikiški parke	0.029
0310506000018	Vingio parko liep al ja	0.938
0310506000019	Kašton ratas Pili parke	0.156
0310506000020	Medži grup	0.053
0310506000025	Medišioni liepos (4)	0.101
0310506000031	Aukštadvario dvaro parko liep pav sin	0.075
0310506000032	Aukštadvario dvaro parko maumedžiai (4)	0.104
Viso: Medži grupės 17 vnt.		Viso:2.257 ha
Viso: Botaniniai 20 vnt.		Viso:15.049 ha

Teritorija: Vilniaus apskritis



VALSTYBINĖ SAUGOMŲ TERITORIJŲ TARNYBA
PRIE APLINKOS MINISTERIJOS

A. Juozapavičiaus g. 9, LT-09311 Vilnius, tel. (8 5) 272 3284, faks. (8 5) 272 2572, el. p. vstt@vstt.lt
tel. (8-5) 272 3284, faks. (8-5) 272 2572, el. p. vstt@vstt.lt, http://www.vstt.lt.

Duomenys kaupiami ir saugojami Juridini asmen registre, kodas 188724381

LIETUVOS RESPUBLIKOS SAUGOMŲ TERITORIJŲ VALSTYBINĖS KADASTRO STATISTINĖ ATASKAITA
Ataskaita suformuota 2015.09.16 14:59

ID	Pavadinimas	Apimtis, m	Aukštis, m
Saugomos teritorijos rėšis:Botaniniai			
Saugomos teritorijos porėšis:Medžiai ir krėmai			
žuolai			
0310505010009	Paneriški žuolas	4.7	21
0310505010073	Grybiški žuolas	0	0
0310505010074	Stak žuolas	4.9	24
0310505010082	Abejuni žuolas	3.7	26
0310505010083	Adamavo žuolas	6.65	26.5
0310505010084	Gryb žuolas	5.1	21
0310505010086	Karpaklio pirmasis žuolas	4.3	20
0310505010087	Kretuoni pirmasis žuolas	4.29	30
0310505010088	Laužėn žuolas	5.5	28
0310505010089	Purvino antrasis žuolas	4.5	19.5
0310505010092	Adomo Mickevičiaus žuolas	0	0
0310505010093	Viktoro Bergo žuolas	3.8	21
0310505010094	Felinkos žuolas	5.15	16
0310505010095	Lentvor žuolas	5.58	15
0310505010096	Viškoni žuolas	5.54	22.5
0310505010100	žuol karalienė	4.42	27
0310505010102	Glitiški žuolas	7.4	24
0310505010103	Vaigeliški žuolas	4.9	27.5
0310505010111	Šventasis Daub žuolas	4.95	28
0310505010115	Gojaus žuolas	4.5	32
0310505010158	Giedraitiški žuolas	5.25	26.5
0310505010160	Sereikiški parko žuolas	0	0
0310505010161	Glaustašakis žuolas Sliuotė gatvėje	0	0
0310505010162	S. Daukanto atminimo žuolas	0	0
0310505010178	Alk žuolas	5.12	18
0310505010180	Kretuoni antrasis žuolas	4.28	24
0310505010201	Bielioni žuolas	0	0
0310505010218	Upėtaki tvenkinio žuolas	0	0
0310505010222	Streipėn žuolas	3.65	15.5



VALSTYBINĖ SAUGOMŲ TERITORIJŲ TARNYBA
PRIE APLINKOS MINISTERIJOS

A. Juozapavičiaus g. 9, LT-09311 Vilnius, tel. (8 5) 272 3284, faks. (8 5) 272 2572, el. p. vstt@vstt.lt
tel. (8-5) 272 3284, faks. (8-5) 272 2572, el. p. vstt@vstt.lt, http://www.vstt.lt.
Duomenys kaupiami ir saugojami Juridinių asmenų registre, kodas 188724381

LIETUVOS RESPUBLIKOS SAUGOMŲ TERITORIJŲ VALSTYBINIS KADASTRO STATISTINIS ATASKAITA
Ataskaita suformuota 2015.09.16 14:59

ID	Pavadinimas	Apimtis, m	Aukštis, m
Viso: žuolai 29 vnt.			
Pušys			
0310505020014	Argirdiški pušis	2.98	30
0310505020015	Baltagalio pušis	2.85	31
0310505020016	Labanoro pušys (6)	2.65	28
0310505020018	Pušis su Koją	1.65	24
0310505020042	Grybiški pušis	2.62	21
0310505020043	Žvėryno pušis	0	0
0310505020044	Kalnų parko pušis	0	0
0310505020045	Antakalnio parko kedrinis pušis	0	0
0310505020049	Velniakampio pušis	3.3	26
Viso: Pušys 9 vnt.			
Eglės			
0310505040007	Peršokšnos piramidinė eglė	1.45	29
0310505040009	Aleksandriški eglė	3.4	27
Viso: Eglės 2 vnt.			
Liepos			
0310505050013	Laužinė liepa	4.4	27
0310505050016	Joniškiški liepa	3.35	22.5
0310505050027	Mažalapių liepa Lazdynuose	0	0
0310505050028	Sapiegių parko liepa	4.4	28
0310505050029	Šešiakamienė liepa Sėlių gatvėje	0	0
0310505050030	Žvėryno liepa	0	0
0310505050031	Liepa M. Daukšos kieme	0	0
0310505050032	Keturliemenė didžialapė liepa	0	0
0310505050043	Grybų liepos (6)	0	0
Viso: Liepos 9 vnt.			
Tuopos			
0310505060003	Atkoviški tuopa	6.1	30
0310505060005	Pilių parko kanadinė tuopa	0	0
Viso: Tuopos 2 vnt.			
Kadagiai			



VALSTYBINĖ SAUGOMŲ TERITORIJŲ TARNYBA
PRIE APLINKOS MINISTERIJOS

A. Juozapavičiaus g. 9, LT-09311 Vilnius, tel. (8 5) 272 3284, faks. (8 5) 272 2572, el. p. vstt@vstt.lt
tel. (8-5) 272 3284, faks. (8-5) 272 2572, el. p. vstt@vstt.lt, http://www.vstt.lt.
Duomenys kaupiami ir saugojami Juridinių asmenų registre, kodas 188724381

LIETUVOS RESPUBLIKOS SAUGOMŲ TERITORIJŲ VALSTYBINIS KADASTRO STATISTINIS ATASKAITA
Ataskaita suformuota 2015.09.16 14:59

ID	Pavadinimas	Apimtis, m	Aukštis, m
0310505070002	Obel Rago kadagiai	0.71	9
0310505070003	Gaigalinio kadagys	0.55	13.8
Viso: Kadagiai 2 vnt.			
Kaštonai			
0310505080002	Kaštonas Šiltadaržio gatvėje	0	0
0310505080005	Aukštadvario dvaro parko kaštonas	0	0
Viso: Kaštonai 2 vnt.			
Vinkšnos			
0310505130006	Špok vinkšna	0	0
Viso: Vinkšnos 1 vnt.			
Alksniai			
0310505150002	Juodalksnis Gumbulis	2.8	25.5
Viso: Alksniai 1 vnt.			
Uosiai			
0310505160010	Aleksandriški uosis	4.3	32
0310505160011	Uosis Rožinė alėjoje	0	0
0310505160012	Uosis A. Mickevičiaus kieme	0	0
0310505160013	Keturliemenis uosis	0	0
0310505160014	Sereikiški parko uosis	0	0
Viso: Uosiai 5 vnt.			
Gluosniai			
0310505210003	Sereikiški parko devynkamienis gluosnis	0	0
Viso: Gluosniai 1 vnt.			

Viso: Medžiai ir krūmai 63 vnt.

Viso: Botaniniai 63 vnt.

Teritorija: Vilniaus apskritis

ID	Pavadinimas	Aukštis, m	Ilgis, m	Plotis, m	Plotas, m ²
Saugomos teritorijos rūšis: Geologiniai					
Atodangos					
0310100020026	Plikakalnio atodanga	0	0	0	2.301
0310100020027	Puokori atodanga	0	0	0	2.835



VALSTYBINĖ SAUGOMŲ TERITORIJŲ TARNYBA
PRIE APLINKOS MINISTERIJOS

A. Juozapavičiaus g. 9, LT-09311 Vilnius, tel. (8 5) 272 3284, faks. (8 5) 272 2572, el. p. vstt@vstt.lt
tel. (8-5) 272 3284, faks. (8-5) 272 2572, el. p. vstt@vstt.lt, http://www.vstt.lt.
Duomenys kaupiami ir saugojami Juridini asmen registre, kodas 188724381

LIETUVOS RESPUBLIKOS SAUGOMŲ TERITORIJŲ VALSTYBINIS KADASTRO STATISTINIS ATASKAITA
Ataskaita suformuota 2015.09.16 14:59

ID	Pavadinimas	Aukštis, m	Ilgis, m	Plotis, m	Plotas, m ²
0310100020028	Skališki uola	0	0	0	0.147
0310100020032	Karmazin atodanga	36	40	4	0.085
0310100020041	Valakampi atodanga	0	0	0	0.023
0310100020044	Bražuolis tuf atodanga	5.4	65	0	0.146

Viso: Atodangos 6 vnt.

Viso:5.537 m²

Olos, smegduobės, griuvos

0310100030006	iobiškio urvas	1.5	9	0	0.015
---------------	----------------	-----	---	---	-------

Viso: Olos, smegduobės, griuvos 1 vnt.

Viso:0.015 m²

Uolos

0310100040001	Stak konglomerat luistai	0	0	0	0.196
0310100040002	Airinis konglomeratas	2.2	6	1.5	0.002
0310100040003	Ausiutiški konglomeratas	2.1	5.55	3.2	0.002

Viso: Uolos 3 vnt.

Viso:0.200 m²

Riedulių ekspozicijos

0310100060004	Rimaši akmenynas	0	0	0	0.465
---------------	------------------	---	---	---	-------

Viso: Riedulių ekspozicijos 1 vnt.

Viso:0.465 m²

Viso: Geologiniai 11 vnt.

Viso:6.217 m²

Teritorija: Vilniaus apskritis

ID	Pavadinimas	Perimetras, m	Aukštis, m	Ilgis, m	Plotis, m
Saugomos teritorijos rūšis: Geologiniai					
Rieduliai					
0310100010056	Akmuo Mokas	0	0	0	0
0310100010057	Cegelnios akmuo	0	0	0	0
0310100010058	Kaniak akmuo	0	0	0	0
0310100010059	Rūžis akmuo	0	0	0	0
0310100010060	Šaltinis akmuo	0	0	0	0
0310100010075	Dėd akmenys	0	0	0	0
0310100010076	Ožkos akmuo	0	0	0	0
0310100010077	Šakalis akmuo	0	0	0	0
0310100010080	Nikronis akmuo	0	0	0	0
0310100010081	Akmenys Mokas ir Moko s nus	23.12	3.45	8.5	6.26



VALSTYBINĖ SAUGOMŲ TERITORIJŲ TARNYBA
PRIE APLINKOS MINISTERIJOS

A. Juozapavičiaus g. 9, LT-09311 Vilnius, tel. (8 5) 272 3284, faks. (8 5) 272 2572, el. p. vstt@vstt.lt

tel. (8-5) 272 3284, faks. (8-5) 272 2572, el. p. vstt@vstt.lt, http://www.vstt.lt.

Duomenys kaupiami ir saugojami Juridini asmen registre, kodas 188724381

LIETUVOS RESPUBLIKOS SAUGOMŲ TERITORIJŲ VALSTYBINĖS KADASTRO STATISTINĖ ATASKAITA
Ataskaita suformuota 2015.09.16 14:59

ID	Pavadinimas	Perimetras, m	Aukštis, m	Ilgis, m	Plotis, m
0310100010082	Juozapavos akmuo	0	0	0	0
0310100010083	Šaltupis akmuo	0	0	0	0
0310100010100	Žikaronis akmuo	0	1.3	2.78	1.5
0310100010105	Janavo akmuo	0	2.4	5	4.4
0310100010107	Pajurgiški akmuo	0	2.6	2.5	1.1
0310100010108	Beižioni akmuo	0	1.5	2.8	2.4
0310100010110	Laičiai akmenys (2)	0	1.2	2.9	2.2
0310100010118	Dailidži akmuo	9.3	1.2	3.75	3.1
0310100010120	Bražuolis akmuo	11.2	2	3.4	3.2
0310100010146	Kopšteli akmuo	9.78	1.67	3.51	3.05
0310100010147	Krakovskio akmuo	0	0	0	0
0310100010148	Janinis akmuo	0	0	0	0
0310100010149	Pulstak akmuo	0	0	0	0
0310100010152	Musteni akmuo	10.7	2.8	3.8	3.3

Viso: Rieduliai 24 vnt.

Viso: Geologiniai 24 vnt.

Teritorija: Vilniaus apskritis

ID	Pavadinimas	Debitas, l/s	Plotas, ha	Mineralizacija, %
Saugomos teritorijos rėšis: Hidrogeologiniai				
Šaltiniai, versmės				
0310300010022	Lino verden	0	0.002	null
0310300010023	Saidži šaltinis	0	0.016	null
0310300010024	Lentvoris šaltinis	0	0.002	null
0310300010025	Paduburio šaltinis	0	0.002	null
0310300010026	Siesarties šaltinis	0	0.002	null
0310300010027	Sugedos šaltinis ir Žuvintis versmė	0	0.002	null
0310300010036	Vingio parko šaltinis	0	0.006	null



VALSTYBINĖ SAUGOMŲ TERITORIJŲ TARNYBA
PRIE APLINKOS MINISTERIJOS

A. Juozapavičiaus g. 9, LT-09311 Vilnius, tel. (8 5) 272 3284, faks. (8 5) 272 2572, el. p. vstt@vstt.lt

tel. (8-5) 272 3284, faks. (8-5) 272 2572, el. p. vstt@vstt.lt, http://www.vstt.lt.

Duomenys kaupiami ir saugojami Juridini asmen registre, kodas 188724381

LIETUVOS RESPUBLIKOS SAUGOMŲ TERITORIJŲ VALSTYBINIS KADASTRO STATISTINIS ATASKAITA
Ataskaita suformuota 2015.09.16 14:59

ID	Pavadinimas	Debitas, l/s	Plotas, ha	Mineralizacija, %
Viso: Šaltiniai, versmės 7 vnt.			Viso:0.032 ha	
Viso: Hidrogeologiniai 7 vnt.			Viso:0.032 ha	

Teritorija: Vilniaus apskritis

ID	Pavadinimas	Plotas, ha
Saugomos teritorijos rūšis: Hidrografiniai		
Pusiasaliai		
0310400030005	Aiseto pusiasalis	25.826
0310400030006	Alnio pusiasalis	17.779
0310400030007	Mažųjų Siauri pusiasalis	6.816
Viso: Pusiasaliai 3 vnt.		Viso:50.421 ha
Viso: Hidrografiniai 3 vnt.		Viso:50.421 ha

Teritorija: Vilniaus apskritis

ID	Pavadinimas	Plotas, ha
Saugomos teritorijos rūšis: Zoologiniai		
Saugomos teritorijos porūšis: Gyvūnų radavietės		
0310601000001	Aukštųjų Panerių geležinkelio tunelis	2.454
Viso: Gyvūnų radavietės 1 vnt.		Viso:2.454 ha
Viso: Zoologiniai 1 vnt.		Viso:2.454 ha