

Cascas das árvores do Parque Nacional de Anavilhanas

Thyago Souza Caetano, Wefferson de Araújo Fróes, Igor Santos Siqueira, Patrícia Monik Pantoja dos Santos Maués, Isabel Alves Côrrea Lima, Adriane Costa Ramires & Veridiana Vizoni Scudeller

Laboratório de Taxonomia Vegetal, Universidade Federal do Amazonas

Fotos: Patrícia Monik Pantoja dos Santos Maués, Isabel Alves Côrrea Lima, Adriane Costa Ramires e Thyago Souza Caetano. Produzido por Thyago Souza Caetano e Veridiana Vizoni Scudeller [vscudeller@ufam.edu.br] com assistência de Rayane Ribeiro e Juliana Philipp, Field Museum. Agradecimentos: Universidade Federal do Amazonas - UFAM. Vouchers para árvores retratadas estão depositados no herbário HUAM.

©Field Museum (2021) CC BY-NC 4.0. Os materiais sob esta licença são livres para uso/compartilhamento/remixagem com atribuição, mas não permitem o uso comercial da obra original. [fieldguides.fieldmuseum.org] [1401] versão 1 10/2021



1 *Astronium lecointei*
ANACARDIACEAE

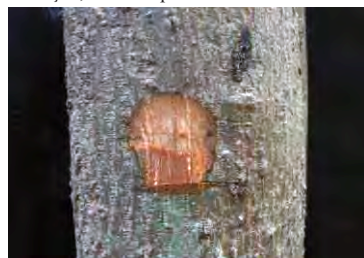

2 *Annona foetida*
ANNONACEAE



3 *Duguetia longicuspis*
ANNONACEAE



4 *Guatteria duckeana*
ANNONACEAE



5 *Guatteria inundata*
ANNONACEAE

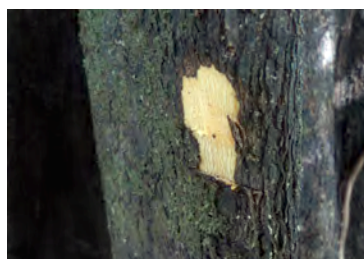

6 *Guatteria schomburgkiana*
ANNONACEAE



7 *Oxandra riedeliana*
ANNONACEAE



8 *Himatanthus attenuatus*
APOCYNACEAE



9 *Himatanthus sucuuba*
APOCYNACEAE



10 *Malouetia tamaquarina*
APOCYNACEAE



11 *Ilex inundata*
AQUIFOLIACEAE



12 *Handroanthus barbatus*
BIGNONIACEAE



13 *Calophyllum brasiliense*
CALOPHYLLACEAE



14 *Caryocar microcarpum*
CARYOCARACEAE



15 *Couepia chrysocalyx*
CHRYSOBALANACEAE



16 *Couepia paraensis*
CHRYSOBALANACEAE



17 *Exellodendron coriaceum*
CHRYSOBALANACEAE

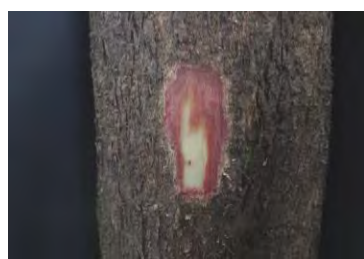

18 *Hymenopus heteromorphus*
CHRYSOBALANACEAE



19 *Licania bracteata*
CHRYSOBALANACEAE

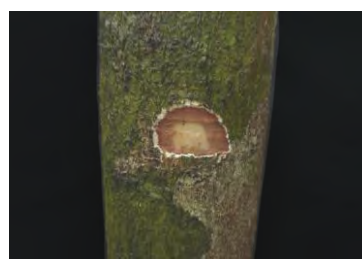

20 *Licania elliptica*
CHRYSOBALANACEAE

Cascas das árvores do Parque Nacional de Anavilhanas

Thyago Souza Caetano, Wefferson de Araújo Frões, Igor Santos Siqueira, Patrícia Monik Pantoja dos Santos Maués,
Isabel Alves Côrrea Lima, Adriane Costa Ramires & Veridiana Vizoni Scudeller
Laboratório de Taxonomia Vegetal, Universidade Federal do Amazonas

Fotos: Patrícia Monik Pantoja dos Santos Maués, Isabel Alves Côrrea Lima, Adriane Costa Ramires e Thyago Souza Caetano. Produzido por Thyago Souza Caetano e Veridiana Vizoni Scudeller [vscudeller@ufam.edu.br] com assistência de Rayane Ribeiro e Juliana Philipp, Field Museum. Agradecimentos: Universidade Federal do Amazonas - UFAM. Vouchers para árvores retratadas estão depositados no herbário HUAM.

©Field Museum (2021) CC BY-NC 4.0. Os materiais sob esta licença são livres para uso/compartilhamento/remixagem com atribuição, mas não permitem o uso comercial da obra original. [fieldguides.fieldmuseum.org] [1401] versão 1 10/2021



21 *Licania licaniflora*
CHRYSOBALANACEAE



22 *Moquilea brittoniana*
CHRYSOBALANACEAE



23 *Caraipa punctulata*
CLUSIACEAE



24 *Garcinia brasiliensis*
CLUSIACEAE



25 *Garcinia floribunda*
CLUSIACEAE



26 *Tovomita foldatsii*
CLUSIACEAE

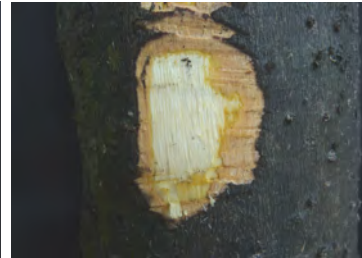

27 *Diospyros poeppigiana*
EBENACEAE



28 *Acosmium nitens*
FABACEAE



29 *Aldina latifolia*
FABACEAE



30 *Andira multistipula*
FABACEAE



31 *Crudia amazonica*
FABACEAE



32 *Heterostemon mimosoides*
FABACEAE



33 *Hydrochorea corymbosa*
FABACEAE



34 *Ormosia discolor*
FABACEAE

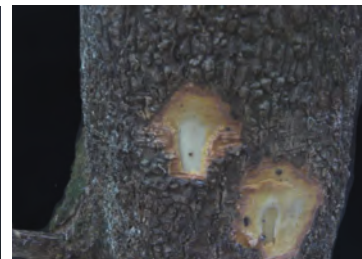

35 *Ormosia flava*
FABACEAE



36 *Pterocarpus santalinoides*
FABACEAE



37 *Senegalia loretensis*
FABACEAE

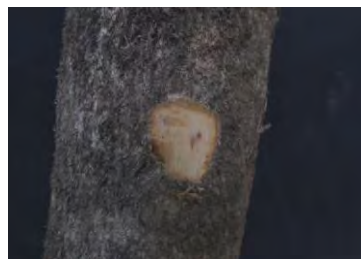

38 *Swartzia apiculata*
FABACEAE



39 *Swartzia auriculata*
FABACEAE

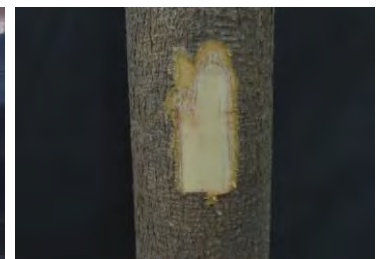

40 *Swartzia macrocarpa*
FABACEAE

Cascas das árvores do Parque Nacional de Anavilhanas

Thyago Souza Caetano, Wefferson de Araújo Frões, Igor Santos Siqueira, Patrícia Monik Pantoja dos Santos Maués,
Isabel Alves Côrrea Lima, Adriane Costa Ramires & Veridiana Vizoni Scudeller
Laboratório de Taxonomia Vegetal, Universidade Federal do Amazonas

Fotos: Patrícia Monik Pantoja dos Santos Maués, Isabel Alves Côrrea Lima, Adriane Costa Ramires e Thyago Souza Caetano. Produzido por Thyago Souza Caetano e Veridiana Vizoni Scudeller [vscudeller@ufam.edu.br] com assistência de Rayane Ribeiro e Juliana Philipp, Field Museum. Agradecimentos: Universidade Federal do Amazonas - UFAM. Vouchers para árvores retratadas estão depositados no herbário HUAM.

©Field Museum (2021) CC BY-NC 4.0. Os materiais sob esta licença são livres para uso/compartilhamento/remixagem com atribuição, mas não permitem o uso comercial da obra original. [fieldguides.fieldmuseum.org] [1401] versão 1 10/2021



41 *Tachigali paniculata*
FABACEAE



42 *Tachigali physophora*
FABACEAE



43 *Vatairea guianensis*
FABACEAE



44 *Vatairea sericea*
FABACEAE



45 *Zygia cataractae*
FABACEAE



46 *Zygia inaequalis*
FABACEAE

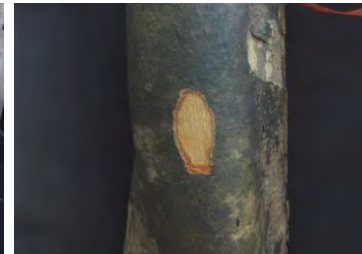

47 *Zygia unifoliolata*
FABACEAE



48 *Sacoglottis ceratocarpa*
HUMIRIACEAE

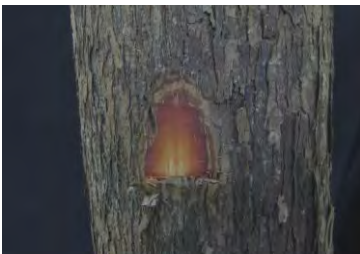

49 *Vismia cayennensis*
HYPERICACEAE



50 *Aniba affinis*
LAURACEAE



51 *Mezilaurus itauba*
LAURACEAE



52 *Ocotea bofo*
LAURACEAE



53 *Ocotea cernua*
LAURACEAE



54 *Eschweilera tenuifolia*
LECYTHIDACEAE



55 *Gustavia augusta*
LECYTHIDACEAE



56 *Acmanthera latifolia*
MALPIGHIACEAE



57 *Apeiba glabra*
MALVACEAE



58 *Pseudobombax munguba*
MALVACEAE

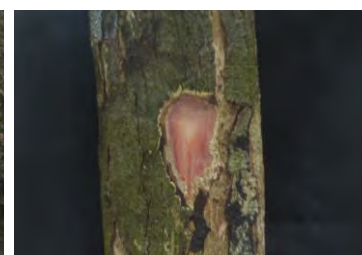

59 *Trichilia lecointei*
MALVACEAE



60 *Ficus adhatodifolia*
MORACEAE

Cascas das árvores do Parque Nacional de Anavilhanas

Thyago Souza Caetano, Wefferson de Araújo Frões, Igor Santos Siqueira, Patrícia Monik Pantoja dos Santos Maués, Isabel Alves Côrrea Lima, Adriane Costa Ramires & Veridiana Vizoni Scudeller
Laboratório de Taxonomia Vegetal, Universidade Federal do Amazonas

Fotos: Patrícia Monik Pantoja dos Santos Maués, Isabel Alves Côrrea Lima, Adriane Costa Ramires e Thyago Souza Caetano. Produzido por Thyago Souza Caetano e Veridiana Vizoni Scudeller [vscudeller@ufam.edu.br] com assistência de Rayane Ribeiro e Juliana Philipp, Field Museum. Agradecimentos: Universidade Federal do Amazonas - UFAM. Vouchers para árvores retratadas estão depositados no herbário HUAM.

 ©Field Museum (2021) CC BY-NC 4.0. Os materiais sob esta licença são livres para uso/compartilhamento/remixagem com atribuição, mas não permitem o uso comercial da obra original. [fieldguides.fieldmuseum.org] [1401] versão 1 10/2021



61 *Maquira coriacea*
MORACEAE



62 *Pseudolmedia laevigata*
MORACEAE



63 *Eugenia patrisii*
MYRTACEAE



64 *Myrcia fallax*
MYRTACEAE



65 *Myrcia subsericea*
MYRTACEAE



66 *Elvasia calophyllea*
OCHNACEAE



67 *Elvasia quinqueloba*
OCHNACEAE



68 *Quiina amazonica*
OCHNACEAE

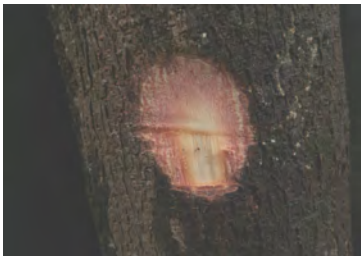

69 *Dulacia macrophylla*
OLACACEAE



70 *Heisteria ovata*
OLACACEAE



71 *Minquartia guianensis*
OLACACEAE



72 *Jablonskia congesta*
PHYLLANTHACEAE



73 *Panopsis rubescens*
PROTEACEAE



74 *Roupala obtusata*
PROTEACEAE

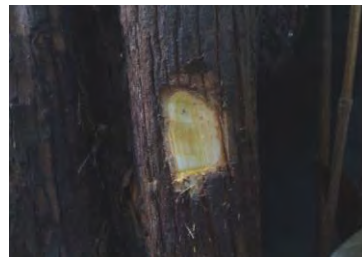

75 *Duroia duckei*
RUBIACEAE

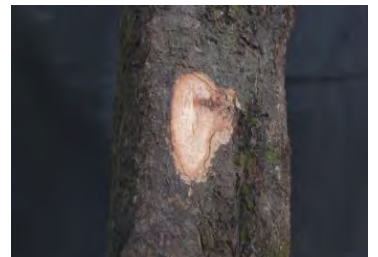

76 *Isora ulei*
RUBIACEAE



78 *Matayba camptoneura*
SAPINDACEAE

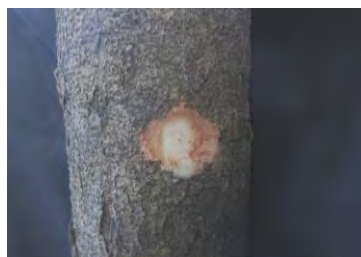

79 *Matayba inegans*
SAPINDACEAE



80 *Micropholis venulosa*
SAPOTACEAE



81 *Pouteria elegans*
SAPOTACEAE