

MARIPOSAS DIURNAS (Papilionoidea) del Ecoparque Kualamelgar

Fredy Montero Abril & Estefany Figueroa Salamanca

Asociación Colombiana de Lepidopterología (ACOLEP), Bogotá, Colombia

Fotos de los autores. Producido por F.M. Abril (eurimontero@yahoo.es), E.F. Salamanca (stphannye@gmail.com) con la asistencia de Juliana Philipp y Rayane Ribeiro, Field Museum. Leyenda: Cop - copula; Ovp - Oviposición; ♂ - Macho; ♀ - Hembra. Apoyo para la identificación: Jean F. Le Crom.

©Field Museum (2023) CC BY-NC 4.0. Los trabajos con esta licencia son libres de usar/
compartir/ remezclar con atribución, pero no permiten el uso comercial del trabajo original. [fieldguides.fieldmuseum.org] [1510] versión 1 6/2023

HESPERIIDAE

- Eudaminae
- Hesperinae
- Pyrginae



1 *Autochton longipennis* (♂)
HESPERIIDAE/EUDAMINAE



2 *Chioides catillus catillus* (♂)
HESPERIIDAE/EUDAMINAE



3 *Cogia calchas* (♂)
HESPERIIDAE/EUDAMINAE



4 *Urbanus dorantes dorantes* (♂)
HESPERIIDAE/EUDAMINAE

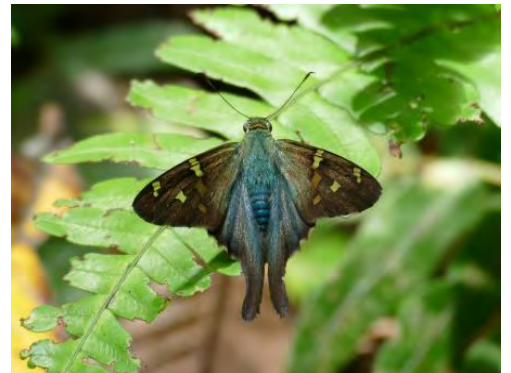

5 *Urbanus esmeraldus* (♂)
HESPERIIDAE/EUDAMINAE

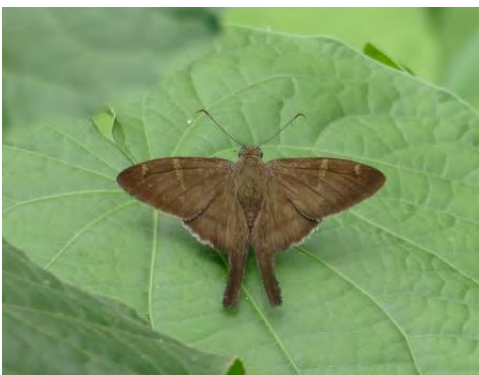

6 *Urbanus procne* (♂)
HESPERIIDAE/EUDAMINAE



7 *Urbanus* sp. (♂)
HESPERIIDAE/EUDAMINAE

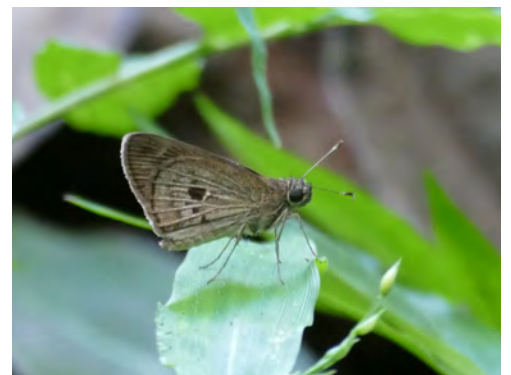

8 *Cybaeus alumna* (♂)
HESPERIIDAE/HESPERIINAE

MARIPOSAS DIURNAS (Papilionoidea) del Ecoparque Kualamelgar

Fredy Montero Abril & Estefany Figueroa Salamanca

Asociación Colombiana de Lepidopterología (ACOLEP), Bogotá, Colombia

Fotos de los autores. Producido por F.M. Abril (eurimontero@yahoo.es), E.F. Salamanca (stphannyne@gmail.com) con la asistencia de Juliana Philipp y Rayane Ribeiro, Field Museum. Leyenda: Cop - copula; Ovp - Oviposición; ♂ - Macho; ♀ - Hembra. Apoyo para la identificación: Jean F. Le Crom.

©Field Museum (2023) CC BY-NC 4.0. Los trabajos con esta licencia son libres de usar/
compartir/ remezclar con atribución, pero no permiten el uso comercial del trabajo original. [fieldguides.fieldmuseum.org] [1510] versión 1 6/2023



9 *Nastra* sp. (♂)
HESPERIIDAE/HESPERIINAE



10 *Perichares deceptus* (♂)
HESPERIIDAE/HESPERIINAE



11 *Saliana esperi* (♂)
HESPERIIDAE/HESPERIINAE



12 *Vehilius stictomenes*
HESPERIIDAE/HESPERIINAE



13 *Vehilius stictomenes*
HESPERIIDAE/HESPERIINAE



14 *Vettius lafrenaye* (♂)
HESPERIIDAE/HESPERIINAE

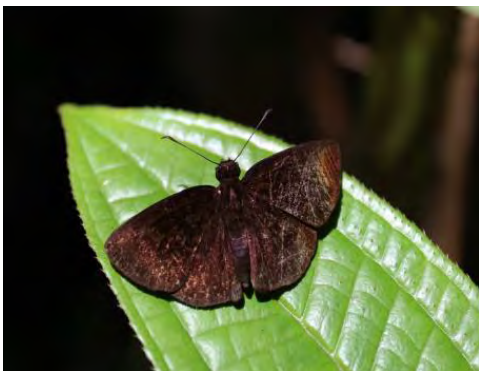

15 *Bolla dorsolaciniata*
HESPERIIDAE/PYRGINAE

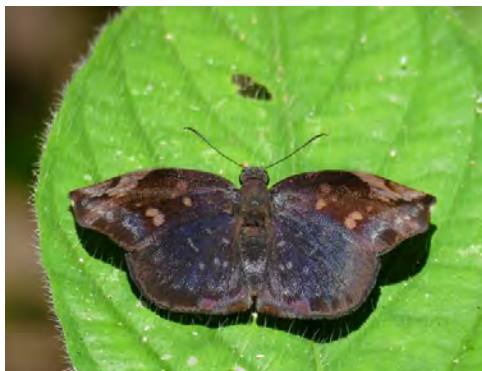

16 *Eantis thraso* (♂)
HESPERIIDAE/PYRGINAE



17 *Passova ganymedes* (♂)
HESPERIIDAE/PYRGINAE

MARIPOSAS DIURNAS (Papilionoidea) del Ecoparque Kualamelgar

Fredy Montero Abril & Estefany Figueroa Salamanca

Asociación Colombiana de Lepidopterología (ACOLEP), Bogotá, Colombia

Fotos de los autores. Producido por F.M. Abril (eurimontero@yahoo.es), E.F. Salamanca (stphannye@gmail.com) con la asistencia de Juliana Philipp y Rayane Ribeiro, Field Museum. Leyenda: Cop - copula; Ovp - Oviposición; ♂ - Macho; ♀ - Hembra. Apoyo para la identificación: Jean F. Le Crom.

 ©Field Museum (2023) CC BY-NC 4.0. Los trabajos con esta licencia son libres de usar/
compartir/ remezclar con atribución, pero no permiten el uso comercial del trabajo original. [fieldguides.fieldmuseum.org] [1510] versión 1 6/2023

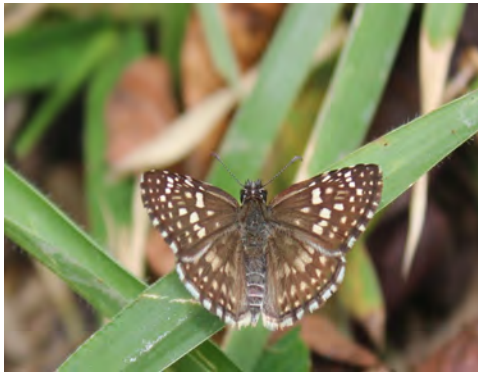

18 *Pyrgus brenda* (♂)
HESPERIIDAE/PYRGINAE



19 *Pyrgus orcus* (♂)
HESPERIIDAE/PYRGINAE



20 *Pyrgus orcus* (♀♂)
HESPERIIDAE/PYRGINAE



21 *Pythonides jovianus*
HESPERIIDAE/PYRGINAE

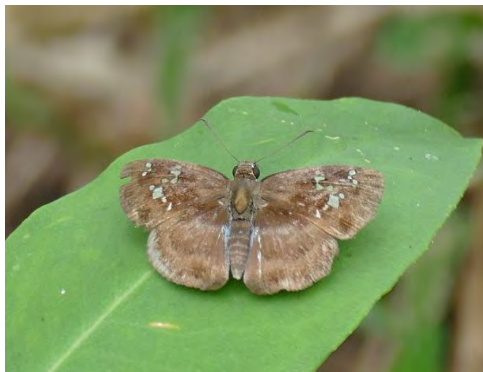

22 *Quadrus cerialis* (♀)
HESPERIIDAE/PYRGINAE



23 *Quadrus cerialis* (♂)
HESPERIIDAE/PYRGINAE

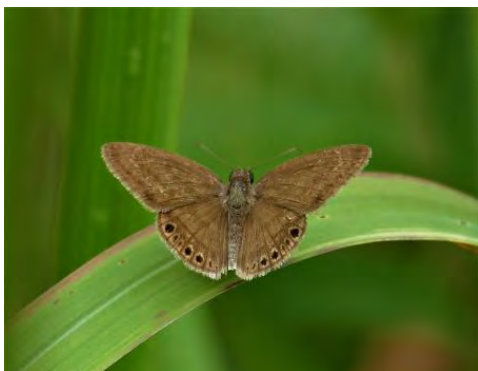

24 *Timochreon satyrus satyrus*
HESPERIIDAE/PYRGINAE

MARIPOSAS DIURNAS (Papilionoidea) del Ecoparque Kualamelgar

Fredy Montero Abril & Estefany Figueroa Salamanca

Asociación Colombiana de Lepidopterología (ACOLEP), Bogotá, Colombia

Fotos de los autores. Producido por F.M. Abril (eurimontero@yahoo.es), E.F. Salamanca (stphannye@gmail.com) con la asistencia de Juliana Philipp y Rayane Ribeiro, Field Museum. Leyenda: Cop - copula; Ovp - Oviposición; ♂ - Macho; ♀ - Hembra. Apoyo para la identificación: Jean F. Le Crom.

 ©Field Museum (2023) CC BY-NC 4.0. Los trabajos con esta licencia son libres de usar/
compartir/ remezclar con atribución, pero no permiten el uso comercial del trabajo original. [fieldguides.fieldmuseum.org] [1510] versión 1 6/2023

LYCAENIDAE

- Polyommatae
- Theclinae



25 *Echinargus hanno hanno* (♂)
LYCAENIDAE/POLYOMMATINAE



26 *Hemiargus hanno hanno* (♂)
LYCAENIDAE/POLYOMMATINAE



27 *Zizula cyna* (♂)
LYCAENIDAE/POLYOMMATINAE



28 *Arawacus togarna* (♂)
LYCAENIDAE/THECLINAE



29 *Calycopis* sp. (♂)
LYCAENIDAE/THECLINAE



30 *Calycopis* sp. (♂)
LYCAENIDAE/THECLINAE



31 *Calycopis* sp. (♂)
LYCAENIDAE/THECLINAE



32 *Ministrymon azia* (♂)
LYCAENIDAE/THECLINAE

MARIPOSAS DIURNAS (Papilionoidea) del Ecoparque Kualamelgar

Fredy Montero Abril & Estefany Figueroa Salamanca

Asociación Colombiana de Lepidopterología (ACOLEP), Bogotá, Colombia

Fotos de los autores. Producido por F.M. Abril (eurimontero@yahoo.es), E.F. Salamanca (stphannye@gmail.com) con la asistencia de Juliana Philipp y Rayane Ribeiro, Field Museum. Leyenda: Cop - copula; Ovp - Oviposición; ♂ - Macho; ♀ - Hembra. Apoyo para la identificación: Jean F. Le Crom.

 ©Field Museum (2023) CC BY-NC 4.0. Los trabajos con esta licencia son libres de usar/
compartir/ remezclar con atribución, pero no permiten el uso comercial del trabajo original. [fieldguides.fieldmuseum.org] [1510] versión 1 6/2023



33 *Ministrymon una* (♂)
LYCAENIDAE/THECLINAE



34 *Ministrymon una* (♂)
LYCAENIDAE/THECLINAE



35 *Ostrinotes keila* (♂)
LYCAENIDAE/THECLINAE



36 *Panhiades phaleros* (♀)
LYCAENIDAE/THECLINAE



37 *Panhiades phaleros* (♀)
LYCAENIDAE/THECLINAE



38 *Rekoa stagira* (♂)
LYCAENIDAE/THECLINAE

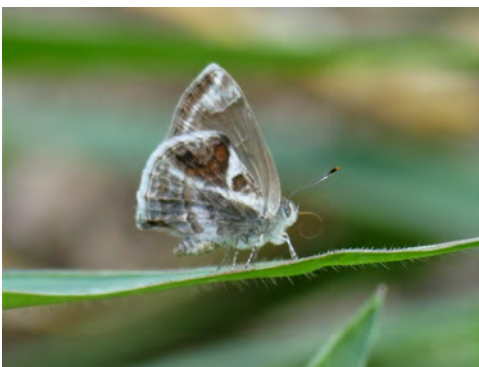

39 *Strymon bazochii* (♂)
LYCAENIDAE/THECLINAE



40 *Strymon bazochii* (♂)
LYCAENIDAE/THECLINAE



41 *Strymon mulucha* (♂)
LYCAENIDAE/THECLINAE

MARIPOSAS DIURNAS (Papilionoidea) del Ecoparque Kualamelgar

Fredy Montero Abril & Estefany Figueroa Salamanca

Asociación Colombiana de Lepidopterología (ACOLEP), Bogotá, Colombia

Fotos de los autores. Producido por F.M. Abril (eurimontero@yahoo.es), E.F. Salamanca (stphannye@gmail.com) con la asistencia de Juliana Philipp y Rayane Ribeiro, Field Museum. Leyenda: Cop - copula; Ovp - Oviposición; ♂ - Macho; ♀ - Hembra. Apoyo para la identificación: Jean F. Le Crom.

 ©Field Museum (2023) CC BY-NC 4.0. Los trabajos con esta licencia son libres de usar/
compartir/ remezclar con atribución, pero no permiten el uso comercial del trabajo original. [fieldguides.fieldmuseum.org] [1510] versión 1 6/2023



42 *Tmolus venustus* ♂
LYCAENIDAE/THECLINAE

NYMPHALIDAE

- Biblidinae
- Charaxinae
- Danainae
- Heliconiinae
- Limenitidinae
- Morphinae
- Nymphalinae
- Satyrinae



43 *Catonephele numilia*
NYMPHALIDAE/BIBLIDINAE



44 *Catonephele numilia*
NYMPHALIDAE/BIBLIDINAE



45 *Diaetria gabaza* (♂)
NYMPHALIDAE/BIBLIDINAE



46 *Dynamine athemon isolda* (♂)
NYMPHALIDAE/BIBLIDINAE



47 *Dynamine athemon isolda* (♂)
NYMPHALIDAE/BIBLIDINAE



48 *Dynamine colombiana* (♀)
NYMPHALIDAE/BIBLIDINAE



49 *Dynamine postverta* (♂)
NYMPHALIDAE/BIBLIDINAE

MARIPOSAS DIURNAS (Papilionoidea) del Ecoparque Kualamelgar

Fredy Montero Abril & Estefany Figueroa Salamanca

Asociación Colombiana de Lepidopterología (ACOLEP), Bogotá, Colombia

Fotos de los autores. Producido por F.M. Abril (eurimontero@yahoo.es), E.F. Salamanca (stphannye@gmail.com) con la asistencia de Juliana Philipp y Rayane Ribeiro, Field Museum. Leyenda: Cop - copula; Ovp - Oviposición; ♂ - Macho; ♀ - Hembra. Apoyo para la identificación: Jean F. Le Crom.

 ©Field Museum (2023) CC BY-NC 4.0. Los trabajos con esta licencia son libres de usar/
compartir/ remezclar con atribución, pero no permiten el uso comercial del trabajo original. [fieldguides.fieldmuseum.org] [1510] versión 1 6/2023



50 *Dynamine posverta* (♀)
NYMPHALIDAE/BIBLIDINAE



51 *Dynamine postverta* (♂)
NYMPHALIDAE/BIBLIDINAE



52 *Ectima thecla peruviana* (♂)
NYMPHALIDAE/BIBLIDINAE



53 *Hamadryas amphinome ariensis* (♂)
NYMPHALIDAE/BIBLIDINAE

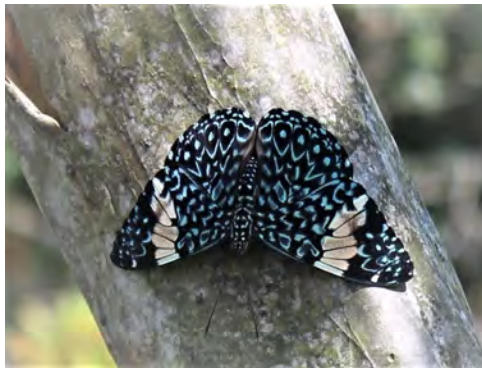

54 *Hamadryas amphinome fumasa* (♂)
NYMPHALIDAE/BIBLIDINAE



55 *Hamadryas februa farinula* (♂)
NYMPHALIDAE/BIBLIDINAE



56 *Hamadryas februa farinula* (♂)
NYMPHALIDAE/BIBLIDINAE



57 *Hamadryas laodamia saurites* (♂)
NYMPHALIDAE/BIBLIDINAE

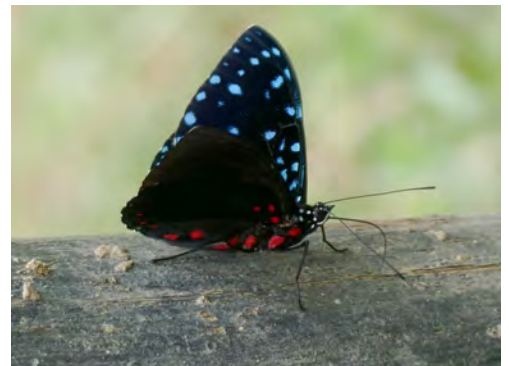

58 *Hamadryas laodamia saurites* (♂)
NYMPHALIDAE/BIBLIDINAE

MARIPOSAS DIURNAS (Papilionoidea) del Ecoparque Kualamelgar

Fredy Montero Abril & Estefany Figueroa Salamanca

Asociación Colombiana de Lepidopterología (ACOLEP), Bogotá, Colombia

Fotos de los autores. Producido por F.M. Abril (eurimontero@yahoo.es), E.F. Salamanca (stphannye@gmail.com) con la asistencia de Juliana Philipp y Rayane Ribeiro, Field Museum. Leyenda: Cop - copula; Ovp - Oviposición; ♂ - Macho; ♀ - Hembra. Apoyo para la identificación: Jean F. Le Crom.

 ©Field Museum (2023) CC BY-NC 4.0. Los trabajos con esta licencia son libres de usar/
compartir/ remezclar con atribución, pero no permiten el uso comercial del trabajo original. [fieldguides.fieldmuseum.org] [1510] versión 1 6/2023



59 *Mestra hersilia* (♂)
NYMPHALIDAE/BIBLIDINAE



60 *Nica flavilla canthara* (♂)
NYMPHALIDAE/BIBLIDINAE



61 *Nica flavilla canthara* (♂)
NYMPHALIDAE/BIBLIDINAE



62 *Archaeoprepona demophon* (♂)
NYMPHALIDAE/CHARAXINAE



63 *Archaeoprepona demophon* (♂)
NYMPHALIDAE/CHARAXINAE



64 *Consul fabius* (♂)
NYMPHALIDAE/CHARAXINAE



65 *Danaus gilippus hermippus* (♀)
NYMPHALIDAE/DANAINAE



66 *Danaus plexippus* (♀)
NYMPHALIDAE/DANAINAE

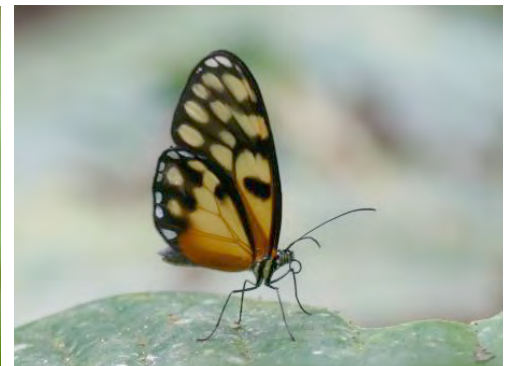

67 *Godyris kedema* (♂)
NYMPHALIDAE/DANAINAE

MARIPOSAS DIURNAS (Papilionoidea) del Ecoparque Kualamelgar

Fredy Montero Abril & Estefany Figueroa Salamanca

Asociación Colombiana de Lepidopterología (ACOLEP), Bogotá, Colombia

Fotos de los autores. Producido por F.M. Abril (eurimontero@yahoo.es), E.F. Salamanca (stphannye@gmail.com) con la asistencia de Juliana Philipp y Rayane Ribeiro, Field Museum. Leyenda: Cop - copula; Ovp - Oviposición; ♂ - Macho; ♀ - Hembra. Apoyo para la identificación: Jean F. Le Crom.

©Field Museum (2023) CC BY-NC 4.0. Los trabajos con esta licencia son libres de usar/
compartir/ remezclar con atribución, pero no permiten el uso comercial del trabajo original. [fieldguides.fieldmuseum.org] [1510] versión 1 6/2023



68 *Ithomia iphianassa iphianassa* (♀)
NYMPHALIDAE/DANAINAE



69 *Ithomia iphianassa anaphissa* (♂)
NYMPHALIDAE/DANAINAE



70 *Lycorea halia* (♂)
NYMPHALIDAE/DANAINAE



71 *Mechanitis menapis* (♂)
NYMPHALIDAE/DANAINAE

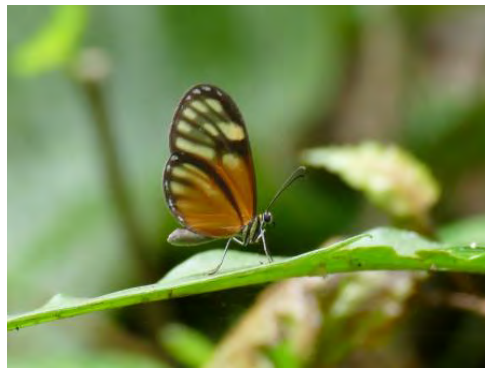

72 *Pteronymia aletta aletta* (♂)
NYMPHALIDAE/DANAINAE



73 *Actinote pellenea* (♂)
NYMPHALIDAE/HELICONIINAE



74 *Agraulis vanillae* (♂)
NYMPHALIDAE/HELICONIINAE

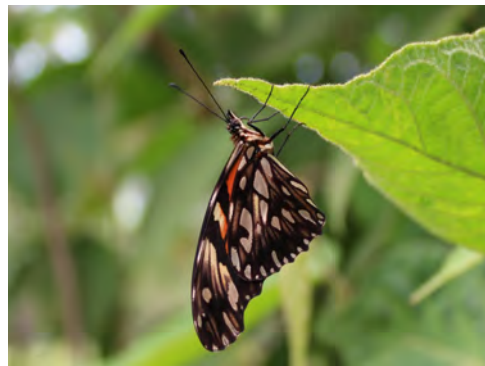

75 *Dione juno juno* (♂)
NYMPHALIDAE/HELICONIINAE



76 *Dione juno juno* (♂)
NYMPHALIDAE/HELICONIINAE

MARIPOSAS DIURNAS (Papilionoidea) del Ecoparque Kualamelgar

Fredy Montero Abril & Estefany Figueroa Salamanca

Asociación Colombiana de Lepidopterología (ACOLEP), Bogotá, Colombia

Fotos de los autores. Producido por F.M. Abril (eurimontero@yahoo.es), E.F. Salamanca (stphannye@gmail.com) con la asistencia de Juliana Philipp y Rayane Ribeiro, Field Museum. Leyenda: Cop - copula; Ovp - Oviposición; ♂ - Macho; ♀ - Hembra. Apoyo para la identificación: Jean F. Le Crom.

 ©Field Museum (2023) CC BY-NC 4.0. Los trabajos con esta licencia son libres de usar/
compartir/ remezclar con atribución, pero no permiten el uso comercial del trabajo original. [fieldguides.fieldmuseum.org] [1510] versión 1 6/2023



77 *Heliconius cydno cydno* (♂)
NYMPHALIDAE/HELICONIINAE



78 *Heliconius erato guarica* (♂)
NYMPHALIDAE/HELICONIINAE



79 *Heliconius erato guarica* (♂)
NYMPHALIDAE/HELICONIINAE

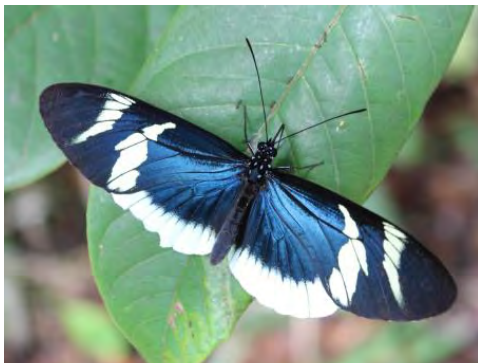

80 *Heliconius eulachia eulachia* (♂)
NYMPHALIDAE/HELICONIINAE



81 *Heliconius melpomene* (♂)
NYMPHALIDAE/HELICONIINAE



82 *Heliconius sapho sapho*
NYMPHALIDAE/HELICONIINAE



83 *Heliconius sara magdalena* (♂)
NYMPHALIDAE/HELICONIINAE



84 *Heliconius sara magdalena* (♂)
NYMPHALIDAE/HELICONIINAE



85 *Adelpha cytherea daguana* (♂)
NYMPHALIDAE/LIMENTIDINAE

MARIPOSAS DIURNAS (Papilionoidea) del Ecoparque Kualamelgar

Fredy Montero Abril & Estefany Figueroa Salamanca

Asociación Colombiana de Lepidopterología (ACOLEP), Bogotá, Colombia

Fotos de los autores. Producido por F.M. Abril (eurimontero@yahoo.es), E.F. Salamanca (stphannye@gmail.com) con la asistencia de Juliana Philipp y Rayane Ribeiro, Field Museum. Leyenda: Cop - copula; Ovp - Oviposición; ♂ - Macho; ♀ - Hembra. Apoyo para la identificación: Jean F. Le Crom.

 ©Field Museum (2023) CC BY-NC 4.0. Los trabajos con esta licencia son libres de usar/
compartir/ remezclar con atribución, pero no permiten el uso comercial del trabajo original. [fieldguides.fieldmuseum.org] [1510] versión 1 6/2023

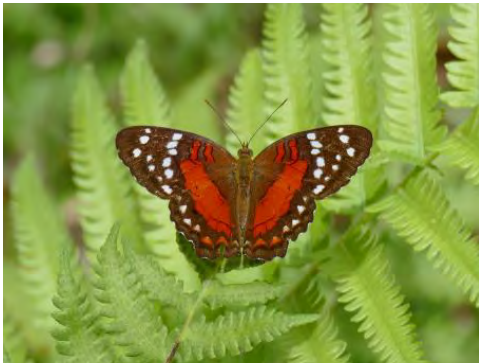

86 *Anartia amathea* (♂)
NYMPHALIDAE/NYMPHALINAE



87 *Anartia jatrophae jatrophae* (♂)
NYMPHALIDAE/NYMPHALINAE



88 *Anartia jatrophae jatrophae* (♂)
NYMPHALIDAE/NYMPHALINAE

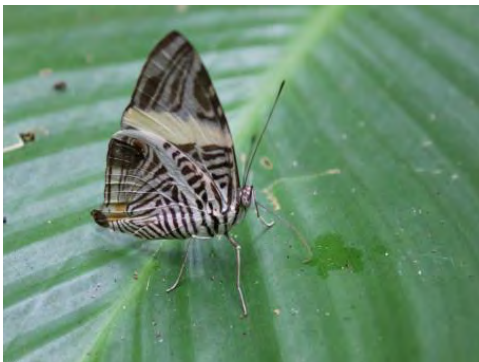

89 *Colobura dirce* (♂)
NYMPHALIDAE/NYMPHALINAE

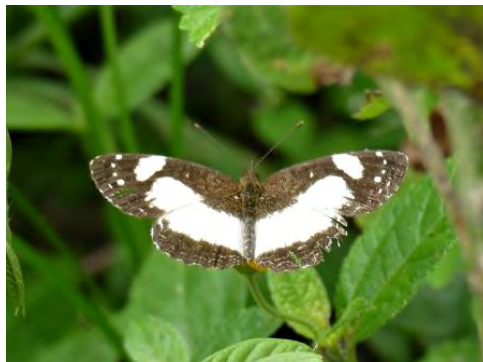

90 *Janatella leucodesma* (♂)
NYMPHALIDAE/NYMPHALINAE



91 *Junonia evarete* (♂)
NYMPHALIDAE/NYMPHALINAE



92 *Tegosa claudina* (♂)
NYMPHALIDAE/NYMPHALINAE

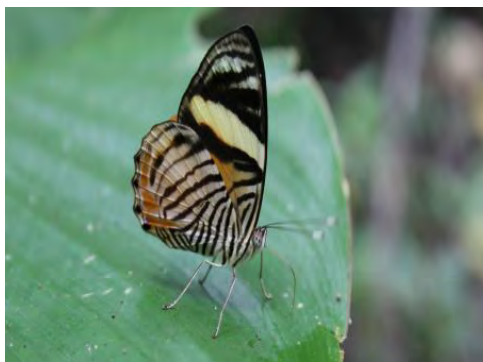

93 *Tigridia acesta columbina* (♂)
NYMPHALIDAE/NYMPHALINAE



94 *Cissia* sp. (♂)
NYMPHALIDAE/SATYRINAE

MARIPOSAS DIURNAS (Papilionoidea) del Ecoparque Kualamelgar

Fredy Montero Abril & Estefany Figueroa Salamanca

Asociación Colombiana de Lepidopterología (ACOLEP), Bogotá, Colombia

Fotos de los autores. Producido por F.M. Abril (eurimontero@yahoo.es), E.F. Salamanca (stphannye@gmail.com) con la asistencia de Juliana Philipp y Rayane Ribeiro, Field Museum. Leyenda: Cop - copula; Ovp - Oviposición; ♂ - Macho; ♀ - Hembra. Apoyo para la identificación: Jean F. Le Crom.

 ©Field Museum (2023) CC BY-NC 4.0. Los trabajos con esta licencia son libres de usar/
compartir/ remezclar con atribución, pero no permiten el uso comercial del trabajo original. [fieldguides.fieldmuseum.org] [1510] versión 1 6/2023



95 *Euptychia hermes* (♂)
NYMPHALIDAE/SATYRINAE



96 *Euptychia hermes* (♂)
NYMPHALIDAE/SATYRINAE



97 *Euptychia westwoodi* (♂)
NYMPHALIDAE/SATYRINAE



98 *Magneuptychia libye* (♂)
NYMPHALIDAE/SATYRINAE



99 *Morpho helenor peleides* (♂)
NYMPHALIDAE/SATYRINAE



100 *Morpho helenor peleides* (♂)
NYMPHALIDAE/SATYRINAE



101 *Pareuptychia occirrhoe* (♂)
NYMPHALIDAE/SATYRINAE



102 *Pareuptychia* sp. (♂)
NYMPHALIDAE/SATYRINAE



103 *Pierella luna luna* (♂)
NYMPHALIDAE/SATYRINAE

MARIPOSAS DIURNAS (Papilionoidea) del Ecoparque Kualamelgar

Fredy Montero Abril & Estefany Figueroa Salamanca

Asociación Colombiana de Lepidopterología (ACOLEP), Bogotá, Colombia

Fotos de los autores. Producido por F.M. Abril (eurimontero@yahoo.es), E.F. Salamanca (stphannye@gmail.com) con la asistencia de Juliana Philipp y Rayane Ribeiro, Field Museum. Leyenda: Cop - copula; Ovp - Oviposición; ♂ - Macho; ♀ - Hembra. Apoyo para la identificación: Jean F. Le Crom.

 ©Field Museum (2023) CC BY-NC 4.0. Los trabajos con esta licencia son libres de usar/compartir/remezclar con atribución, pero no permiten el uso comercial del trabajo original. [fieldguides.fieldmuseum.org] [1510] versión 1 6/2023



104 *Posttaygetis penelea* (♂)
NYMPHALIDAE/SATYRINAE



105 *Taygetis chrysogone* (♂)
NYMPHALIDAE/SATYRINAE



106 *Taygetomorpha puritana puritana* (♂)
NYMPHALIDAE/SATYRINAE

PAPILIONIDAE

• Papilioninae

PIERIDAE

• Coliadinae

• Dismorphiinae



107 *Parides erithalion* (♀)
PAPILIONIDAE/PAPILIONINAE



108 *Parides eurimedes* (♂)
PAPILIONIDAE/PAPILIONINAE



109 *Albula marginella* (♀)
PIERIDAE/COLIADINAE



110 *Phoebis sennae marcellina* (♂)
PIERIDAE/COLIADINAE



111 *Pyrisitia limbia* (cop.)
PIERIDAE/COLIADINAE

Melgar, Tolima, COLOMBIA

MARIPOSAS DIURNAS (Papilionoidea) del Ecoparque Kualamelgar

Fredy Montero Abril & Estefany Figueroa Salamanca

Asociación Colombiana de Lepidopterología (ACOLEP), Bogotá, Colombia

Fotos de los autores. Producido por F.M. Abril (eurimontero@yahoo.es), E.F. Salamanca (stphannye@gmail.com) con la asistencia de Juliana Philipp y Rayane Ribeiro, Field Museum. Leyenda: Cop - copula; Ovp - Oviposición; ♂ - Macho; ♀ - Hembra. Apoyo para la identificación: Jean F. Le Crom.

 ©Field Museum (2023) CC BY-NC 4.0. Los trabajos con esta licencia son libres de usar/compartir/remezclar con atribución, pero no permiten el uso comercial del trabajo original. [fieldguides.fieldmuseum.org] [1510] versión 1 6/2023



112 *Pyrisitia limbia* (♂)
PIERIDAE/COLIADINAE



113 *Pyrisitia nise venusta* (cop.)
PIERIDAE/COLIADINAE



114 *Pyrisitia nise venusta* (♂)
PIERIDAE/COLIADINAE

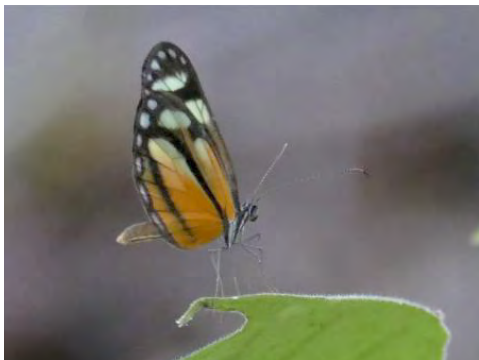

115 *Dismorphia theucharila siloe* (♂)
PIERIDAE/DISMORPHINAE



116 *Dismorphia amphione beroe*
PIERIDAE/DISMORPHINAE

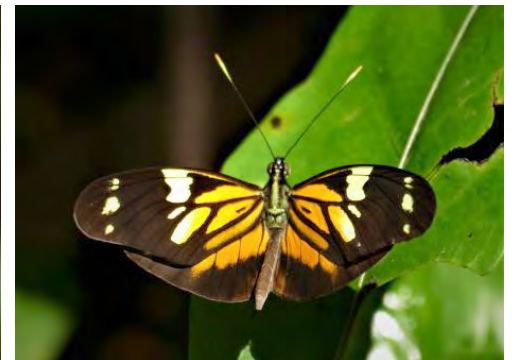

117 *Dismorphia amphione beroe*
PIERIDAE/DISMORPHINAE

RIODINIDAE

- Euselasinae
- Riodininae

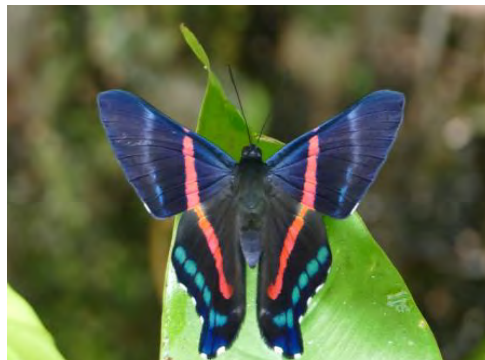

118 *Ancyluris jurgensenii atahualpa* (♀)
RIODINIDAE/RIODININAE



119 *Anteros micon* (♂)
RIODINIDAE/RIODININAE

MARIPOSAS DIURNAS (Papilionoidea) del Ecoparque Kualamelgar

Fredy Montero Abril & Estefany Figueroa Salamanca

Asociación Colombiana de Lepidopterología (ACOLEP), Bogotá, Colombia

Fotos de los autores. Producido por F.M. Abril (eurimontero@yahoo.es), E.F. Salamanca (stphannye@gmail.com) con la asistencia de Juliana Philipp y Rayane Ribeiro, Field Museum. Leyenda: Cop - copula; Ovp - Oviposición; ♂ - Macho; ♀ - Hembra. Apoyo para la identificación: Jean F. Le Crom.

 ©Field Museum (2023) CC BY-NC 4.0. Los trabajos con esta licencia son libres de usar/
compartir/ remezclar con atribución, pero no permiten el uso comercial del trabajo original. [fieldguides.fieldmuseum.org] [1510] versión 1 6/2023



120 *Argyrogrammana sublimis* (♂)
RIODINIDAE/RIODININAE



121 *Calospila cocinna* (♂)
RIODINIDAE/RIODININAE



122 *Calephelis laverna* (♂)
RIODINIDAE/RIODININAE

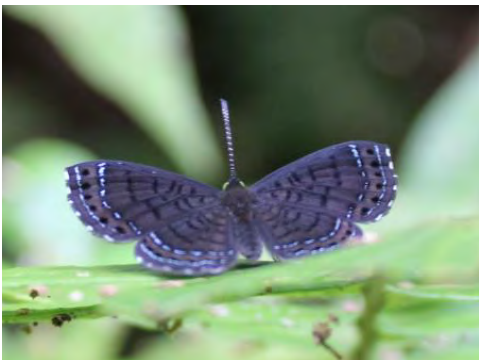

123 *Detritivora* sp.
RIODINIDAE/RIODININAE



124 *Emesis fatimella* (♂)
RIODINIDAE/RIODININAE



125 *Emesis ocyptore* (♂)
RIODINIDAE/RIODININAE



126 *Eurybia dardus* (♂)
RIODINIDAE/RIODININAE



127 *Eurybia lycisa* (♂)
RIODINIDAE/RIODININAE



128 *Eurybia patrona promota* (♂)
RIODINIDAE/RIODININAE

MARIPOSAS DIURNAS (Papilionoidea) del Ecoparque Kualamelgar

Fredy Montero Abril & Estefany Figueroa Salamanca

Asociación Colombiana de Lepidopterología (ACOLEP), Bogotá, Colombia

Fotos de los autores. Producido por F.M. Abril (eurimontero@yahoo.es), E.F. Salamanca (stphannye@gmail.com) con la asistencia de Juliana Philipp y Rayane Ribeiro, Field Museum. Leyenda: Cop - copula; Ovp - Oviposición; ♂ - Macho; ♀ - Hembra. Apoyo para la identificación: Jean F. Le Crom.

 ©Field Museum (2023) CC BY-NC 4.0. Los trabajos con esta licencia son libres de usar/
compartir/ remezclar con atribución, pero no permiten el uso comercial del trabajo original. [fieldguides.fieldmuseum.org] [1510] versión 1 6/2023



129 *Isapis agyrtus falcis* (♂)
RIODINIDAE/RIODININAE



130 *Isapis agyrtus falcis* (♂)
RIODININAE/RIODININAE



131 *Lasaia agesilas* (♂)
RIODININAE/RIODININAE



132 *Leucochimona moñina* (♂)
RIODININAE/RIODININAE



133 *Leucochimona molina* (♂)
RIODININAE/RIODININAE



134 *Mesene phareus* (♀)
RIODININAE/RIODININAE



135 *Perophtalma tullius* (♂)
RIODINIDAE/RIODININAE



136 *Perophtalma tullius* (♂)
RIODINIDAE/RIODININAE



137 *Rhetus periander* (♂)
RIODINIDAE/RIODININAE

MARIPOSAS DIURNAS (Papilionoidea) del Ecoparque Kualamelgar

Fredy Montero Abril & Estefany Figueroa Salamanca

Asociación Colombiana de Lepidopterología (ACOLEP), Bogotá, Colombia

Fotos de los autores. Producido por F.M. Abril (eurimontero@yahoo.es), E.F. Salamanca (stphannye@gmail.com) con la asistencia de Juliana Philipp y Rayane Ribeiro, Field Museum. Leyenda: Cop - copula; Ovp - Oviposición; ♂ - Macho; ♀ - Hembra. Apoyo para la identificación: Jean F. Le Crom.



©Field Museum (2023) CC BY-NC 4.0. Los trabajos con esta licencia son libres de usar/
compartir/ remezclar con atribución, pero no permiten el uso comercial del trabajo original.

[fieldguides.fieldmuseum.org]

[1510]

versión 1 6/2023



138

Rethus periander (♂)
RIODINIDAE/RIODININAE



139

Sarota chrysus (♂)
RIODINIDAE/RIODININAE



140

Synargis mycone (♀)
RIODINIDAE/RIODININAE