

Comunidades de Unión Libertad y Huecchues, La Mar province, Ayacucho region, PERÚ 1

Orquídeas de Bosques Montano de Chungui

Renee Vilchez¹, Alfredo Gutiérrez^{1,2}, Eyler Llactahuamán¹, Enrique Marcatoma¹ & Floro Ortiz^{1,2}

¹Asociación Pro Fauna Silvestre Ayacucho & ²Universidad Nacional de San Cristóbal de Huamanga

Fotos: R. Vilchez, E. Llactahuamán, A. Gutiérrez, E. Marcatoma, J. Ayala & F. Ortiz. Producido por: Renee Vilchez & Eyler Llactahuamán, con el apoyo de Joel Ayala e la asistencia de Valéria Sampaio, Field Museum. © R. Vilchez [vilchezo921@gmail.com], A. Gutiérrez [alfred_nadi@hotmail.com]. Agradecimientos: Erick Hágater, Elizabeth Santiago, Carlos Martel y Alexander Damián.



© Field Museum (2024) CC BY-NC 4.0. Los trabajos con esta licencia son libres de usar / compartir / remezclar con atribución, pero no permiten el uso comercial del trabajo original.

[fieldguides.fieldmuseum.org] [1561] versión 1 1/2024



1 *Aa matthewsii*



2 *Aa* sp.

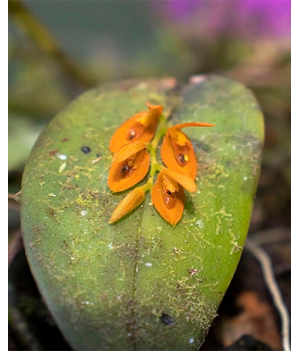

3 *Acianthera polystachya*



4 *Bletia catenulata*

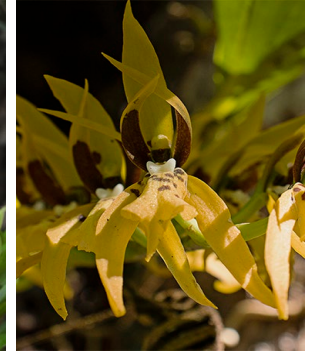

5 *Brassia pumila*



6 *Catasetum saccatum* ♂



7 *Catasetum saccatum* ♀

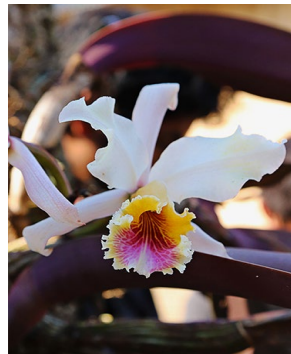

8 *Cattleya rex*



9 *Cycnoches lehmannii*

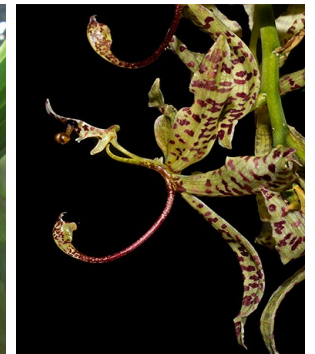

10 *Cycnoches pentadactylon*



11 *Cyrtochilum acuminatus*

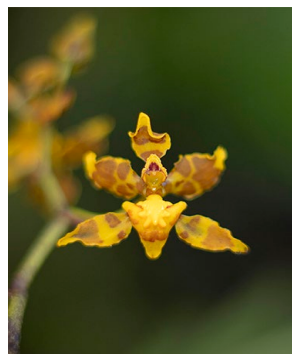

12 *Cyrtochilum* aff. *cimiciferum*



13 *Cyrtochilum* aff. *ionodon*



14 *Cyrtochilum loesenerianum*

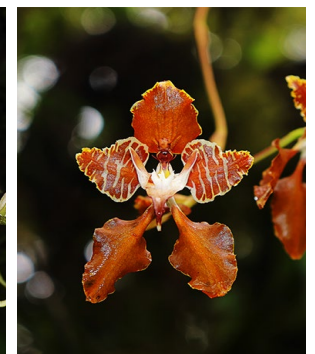

15 *Cyrtochilum minax*



16 *Cyrtochilum mystacinum*



17 *Cyrtochilum rhodoneurum*



18 *Cyrtochilum* sp.1



19 *Cyrtochilum* sp.2

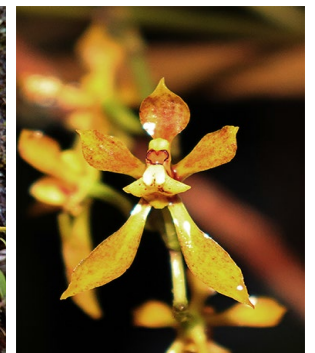

20 *Cyrtochilum* sp.3

Comunidades de Unión Libertad y Huecchues, La Mar province, Ayacucho region, PERÚ 2

Orquídeas de Bosques Montano de Chungui

Renee Vilchez¹, Alfredo Gutiérrez^{1,2}, Eyler Llactahuamán¹, Enrique Marcatoma¹ & Floro Ortiz^{1,2}

¹Asociación Pro Fauna Silvestre Ayacucho & ²Universidad Nacional de San Cristóbal de Huamanga

Fotos: R. Vilchez, E. Llactahuamán, A. Gutiérrez, E. Marcatoma, J. Ayala & F. Ortiz. Producido por: Renee Vilchez & Eyler Llactahuamán, con el apoyo de Joel Ayala e la asistencia de Valéria Sampaio, Field Museum. © R. Vilchez [vilchezo921@gmail.com], A. Gutiérrez [alfred_nadi@hotmail.com]. Agradecimientos: Erick Hágater, Elizabeth Santiago, Carlos Martel y Alexander Damián.



© Field Museum (2024) CC BY-NC 4.0. Los trabajos con esta licencia son libres de usar / compartir / remezclar con atribución, pero no permiten el uso comercial del trabajo original.

[fieldguides.fieldmuseum.org] [1561] versión 1 1/2024

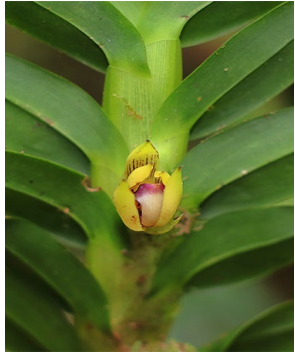

21 *Dichaea* aff. *morrisii*



22 *Elleanthus* *amethystinus*

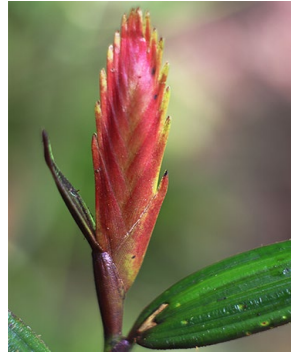

23 *Elleanthus* *bifarius*



24 *Elleanthus* *capitatus*

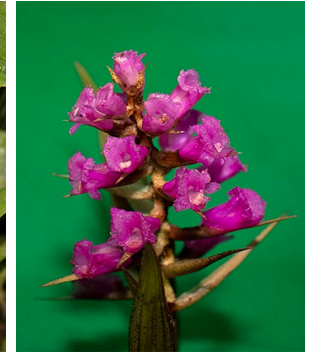

25 *Elleanthus* *maculatus*



26 *Elleanthus* *myrosomatis*



27 *Elleanthus* *petrogeiton*



28 *Epidendrum* *amarum*

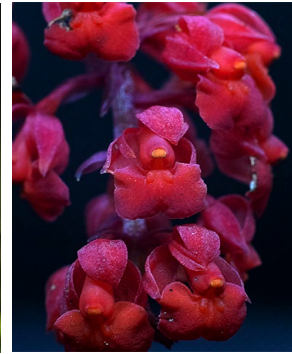

29 *Epidendrum* cf. *ardens*



30 *Epidendrum* *bangii*



31 *Epidendrum* *birostratum*



32 *Epidendrum* *bolivianum*



33 *Epidendrum* *cardenasii*



34 *Epidendrum* *coronatum*



35 *Epidendrum* aff. *curtisii*



36 *Epidendrum* cf. *excisum*



37 *Epidendrum* cf. *jose-alvarezii*



38 *Epidendrum* *marsupiale*



39 *Epidendrum* *mesomicron*

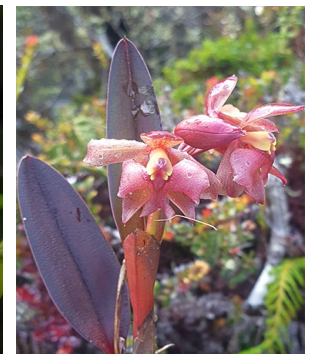

40 *Epidendrum* cf. *monzonense*

Comunidades de Unión Libertad y Huecchues, La Mar province, Ayacucho region, PERÚ 3

Orquídeas de Bosques Montano de Chungui

Renee Vilchez¹, Alfredo Gutiérrez^{1,2}, Eyler Llactahuamán¹, Enrique Marcatoma¹ & Floro Ortiz^{1,2}

¹Asociación Pro Fauna Silvestre Ayacucho & ²Universidad Nacional de San Cristóbal de Huamanga

Fotos: R. Vilchez, E. Llactahuamán, A. Gutiérrez, E. Marcatoma, J. Ayala & F. Ortiz. Producido por: Renee Vilchez & Eyler Llactahuamán, con el apoyo de Joel Ayala e la asistencia de Valéria Sampaio, Field Museum. © R. Vilchez [vilchezo921@gmail.com], A. Gutiérrez [alfred_nadi@hotmail.com]. Agradecimientos: Erick Hagsater, Elizabeth Santiago, Carlos Martel y Alexander Damián.



© Field Museum (2024) CC BY-NC 4.0. Los trabajos con esta licencia son libres de usar / compartir / remezclar con atribución, pero no permiten el uso comercial del trabajo original.

[fieldguides.fieldmuseum.org] [1561] versión 1 1/2024



41 *Epidendrum musciferum*



42 *Epidendrum obliquum*



43 *Epidendrum paniculourubambense*



44 *Epidendrum poeppigii*



45 *Epidendrum purum*



46 *Epidendrum secundum*



47 *Epidendrum* aff. *secundum*



48 *Epidendrum syringothyrsus*



49 *Epidendrum xanthinum*



50 *Epidendrum* sp.1



51 *Epidendrum* sp.2



52 *Epidendrum* sp.3



53 *Fernandezia crystallina*



54 *Gomphichis valida*

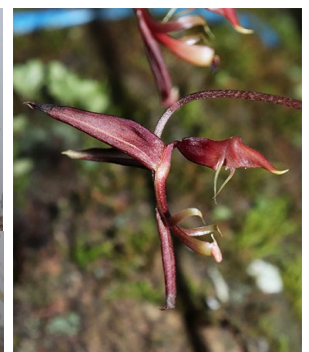

55 *Gongora cruciformis*



56 *Gongora quinquenervis*



57 *Gongora rufescens*

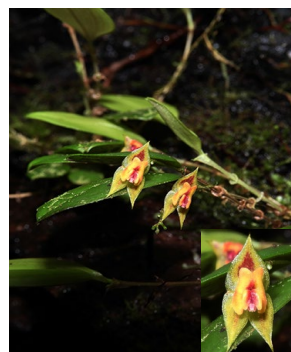

58 *Lepanthes gargantua*



59 *Lepanthes menatoi*



60 *Lepanthes* sp.1

Comunidades de Unión Libertad y Huecchues, La Mar province, Ayacucho region, PERÚ 4

Orquídeas de Bosques Montano de Chungui

Renee Vilchez¹, Alfredo Gutiérrez^{1,2}, Eyler Llactahuamán¹, Enrique Marcatoma¹ & Floro Ortiz^{1,2}

¹Asociación Pro Fauna Silvestre Ayacucho & ²Universidad Nacional de San Cristóbal de Huamanga

Fotos: R. Vilchez, E. Llactahuamán, A. Gutiérrez, E. Marcatoma, J. Ayala & F. Ortiz. Producido por: Renee Vilchez & Eyler Llactahuamán, con el apoyo de Joel Ayala e la asistencia de Valéria Sampaio, Field Museum. © R. Vilchez [vilchezo921@gmail.com], A. Gutiérrez [alfred_nadi@hotmail.com]. Agradecimientos: Erick Hágater, Elizabeth Santiago, Carlos Martel y Alexander Damián.



© Field Museum (2024) CC BY-NC 4.0. Los trabajos con esta licencia son libres de usar / compartir / remezclar con atribución, pero no permiten el uso comercial del trabajo original.

[fieldguides.fieldmuseum.org] [1561] versión 1 1/2024



61 *Lepanthes* sp.2

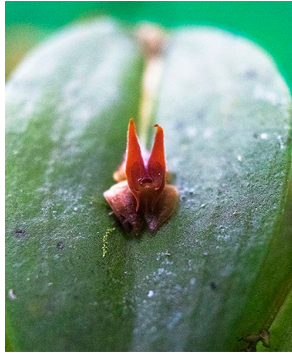

62 *Lepanthes* sp.3



63 *Malaxis excavata*



64 *Masdevallia idae*

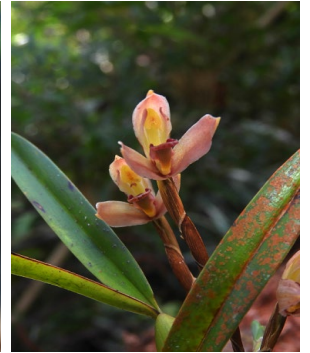

65 *Maxillaria cryptobulbon*



66 *Maxillaria dillonii*



67 *Maxillaria haemathodes*



68 *Maxillaria huancabambae*



69 *Maxillaria nasuta*

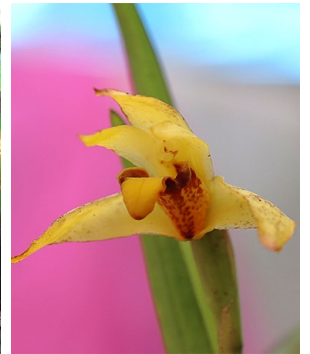

70 *Maxillaria* sp.1



71 *Myoxanthus herzogii*

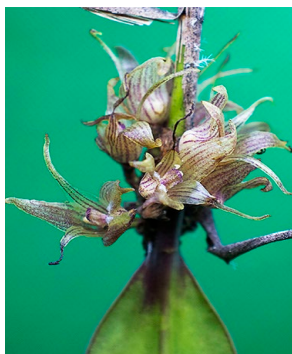

72 *Myoxanthus gyas*



73 *Myoxanthus* cf. *monophyllus*



74 *Notylia peruviana*



75 *Odontoglossum* sp.1



76 *Odontoglossum* sp.2



77 *Oncidium scansor*



78 *Oncidium sphacelatum*



79 *Oncidium* sp.

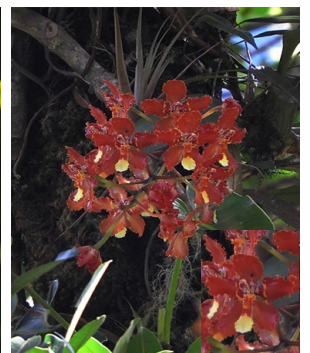

80 *Otoglossum* sp.

Comunidades de Unión Libertad y Huecchues, La Mar province, Ayacucho region, PERÚ 5

Orquídeas de Bosques Montano de Chungui

Renee Vilchez¹, Alfredo Gutiérrez^{1,2}, Eyler Llactahuamán¹, Enrique Marcatoma¹ & Floro Ortiz^{1,2}

¹Asociación Pro Fauna Silvestre Ayacucho & ²Universidad Nacional de San Cristóbal de Huamanga

Fotos: R. Vilchez, E. Llactahuamán, A. Gutiérrez, E. Marcatoma, J. Ayala & F. Ortiz. Producido por: Renee Vilchez & Eyler Llactahuamán, con el apoyo de Joel Ayala e la asistencia de Valéria Sampaio, Field Museum. © R. Vilchez [vilchezo921@gmail.com], A. Gutiérrez [alfred_nadi@hotmail.com]. Agradecimientos: Erick Hágsater, Elizabeth Santiago, Carlos Martel y Alexander Damián.



© Field Museum (2024) CC BY-NC 4.0. Los trabajos con esta licencia son libres de usar / compartir / remezclar con atribución, pero no permiten el uso comercial del trabajo original.

[fieldguides.fieldmuseum.org] [1561] versión 1 1/2024



81 *Pachyphyllum gracillimum*



82 *Pachyphyllum* sp.



83 *Pelexia* sp.



84 *Pleurothallis antennifera*



85 *Pleurothallis cordata*



86 *Pleurothallis lindenii*



87 *Pleurothallis* aff. *macrocardia*



88 *Pleurothallis revoluta*



89 *Pleurothallis ruscifolia*

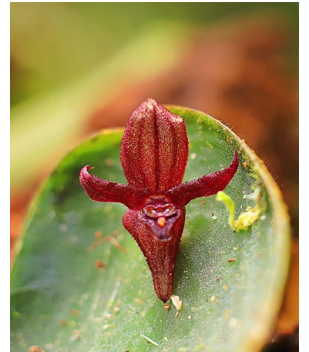

90 *Pleurothallis* sp.1



91 *Pleurothallis* sp.2



92 *Pleurothallis* sp.3



93 *Pleurothallis* sp.4



94 *Prescottia* sp.



95 *Prosthechea* sp.



96 *Pterichis galeata*



97 *Sobralia crocea*



98 *Sobralia crocea*



99 *Sobralia dichotoma*



100 *Stanhoepa marizana*

Comunidades de Unión Libertad y Huecchues, La Mar province, Ayacucho region, PERÚ 6

Orquídeas de Bosques Montano de Chungui

Renee Vilchez¹, Alfredo Gutiérrez^{1,2}, Eyley Llahtahuamán¹, Enrique Marcatoma¹ & Floro Ortiz^{1,2}

¹Asociación Pro Fauna Silvestre Ayacucho & ²Universidad Nacional de San Cristóbal de Huamanga

Fotos: R. Vilchez, E. Llahtahuamán, A. Gutiérrez, E. Marcatoma, J. Ayala & F. Ortiz. Producido por: Renee Vilchez & Eyley Llahtahuamán, con el apoyo de Joel Ayala e la asistencia de Valéria Sampaio, Field Museum. © R. Vilchez [vilchezo921@gmail.com], A. Gutiérrez [alfred_nadi@hotmail.com]. Agradecimientos: Erick Hágater, Elizabeth Santiago, Carlos Martel y Alexander Damián.



© Field Museum (2024) CC BY-NC 4.0. Los trabajos con esta licencia son libres de usar / compartir / remezclar con atribución, pero no permiten el uso comercial del trabajo original.

[fieldguides.fieldmuseum.org] [1561] versión 1 1/2024



101 *Stelis cassidis*



102 *Stelis floribunda*



103 *Stelis purpurea*



104 *Stelis purpurea*



105 *Stelis tricardium*



106 *Stelis striolata*



107 *Stelis* sp.1



108 *Stelis* sp.2



109 *Stelis* sp.3



110 *Stelis* sp.4



111 *Stelis* sp.5

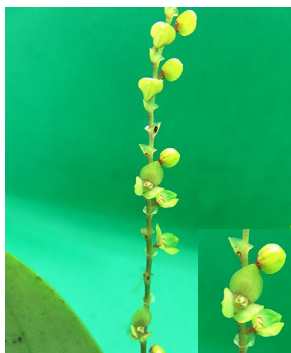

112 *Stelis* sp.6

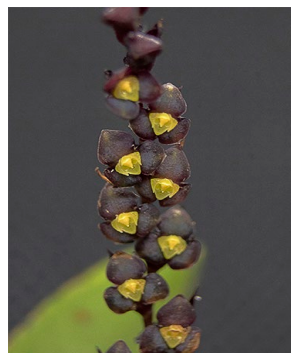

113 *Stelis* sp.7



114 *Stelis* sp.8



115 *Stelis* sp.9



116 *Stelis* sp.10



117 *Sudamerlycaste ciliata*

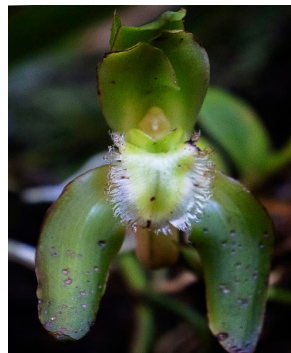

118 *Sudamerlycaste jamesiorum*



119 *Telipogon bowmanii*

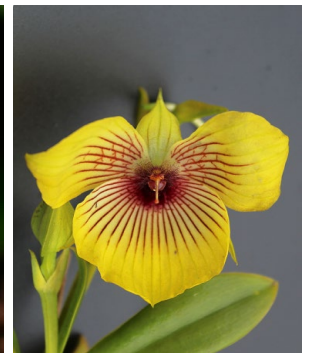

120 *Telipogon* aff. *peruvianus*

Comunidades de Unión Libertad y Huechues, La Mar province, Ayacucho region, PERÚ 7

Orquídeas de Bosques Montano de Chungui

Renee Vilchez¹, Alfredo Gutiérrez^{1,2}, Eyley Llactahuamán¹, Enrique Marcatoma¹ & Floro Ortiz^{1,2}

¹Asociación Pro Fauna Silvestre Ayacucho & ²Universidad Nacional de San Cristóbal de Huamanga

Fotos: R. Vilchez, E. Llactahuamán, A. Gutiérrez, E. Marcatoma, J. Ayala & F. Ortiz. Producido por: Renee Vilchez & Eyley Llactahuamán, con el apoyo de Joel Ayala e la asistencia de Valéria Sampaio, Field Museum. © R. Vilchez [vilchezo921@gmail.com], A. Gutiérrez [alfred_nadi@hotmail.com]. Agradecimientos: Erick Hagsater, Elizabeth Santiago, Carlos Martel y Alexander Damián.



© Field Museum (2024) CC BY-NC 4.0. Los trabajos con esta licencia son libres de usar / compartir / remezclar con atribución, pero no permiten el uso comercial del trabajo original.

[fieldguides.fieldmuseum.org] [1561] versión 1 1/2024



121 *Trichopilia fragans*



122 *Trichosalpinx dirhamphix*

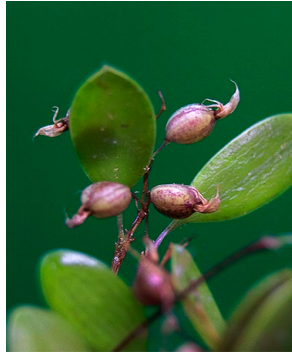

123 *Trichosalpinx* sp.1



124 *Trizeuxis* sp.



125 *Trizeuxis* sp.



126 *Warmingia buchtienii*



127 *Xylobium foveatum*



128 *Xylobium variegatum*



129 *Xylobium* sp.1

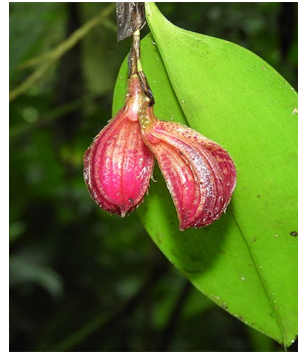

130 *Zootrophion* sp.

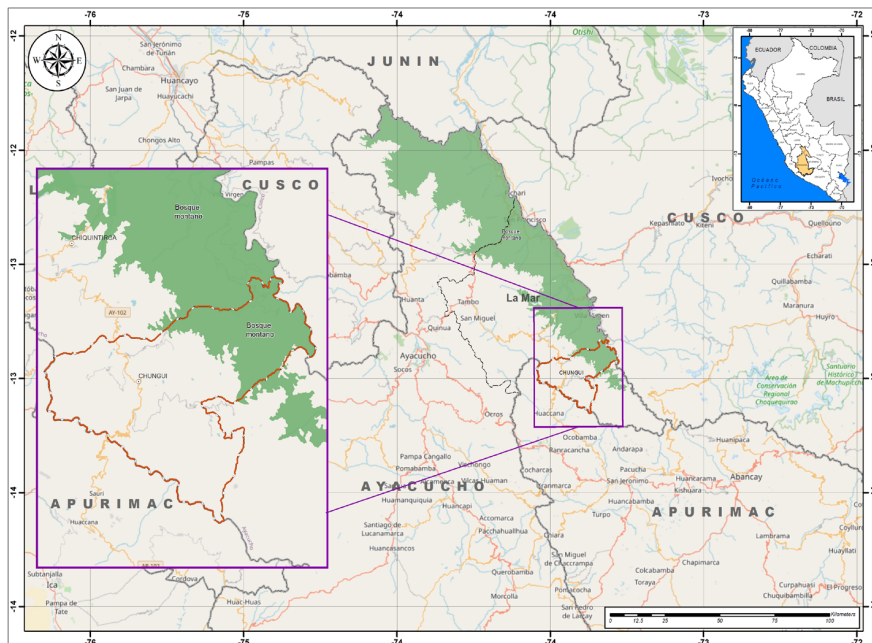

Bosque de Neblina de Chungui

Los bosques de neblina de Mayunmarka [Mayu/riο=marca/pueblo] se encuentra ubicado en la Comunidad Campesina de Unión Libertad y Santo Domingo de Huechues, Distrito de Chungui, Provincia La Mar, Región Ayacucho, localizado entre las coordenadas geográficas 13° 8'4.35"S y 73°32'38.98"O, con altitudes que varían de 1100 – 3600 m.s.n.m.

El presente trabajo ha logrado registrar 148 especies de orquídeas, sin embargo, se estima que aún hay más.