

AVES Comunes de Arenillas

Carlos Narváez Romero, Marco Salazar Romero, Cesar Cartuche y Carlos Espinosa
 Biólogos, Escuela de Ciencias Biológicas y Ambientales de la Universidad Técnica Particular de Loja

Fotos por: Carlos Narváez Romero (CN) & Marco Salazar Romero (MS). Con la colaboración de la Universidad Técnica Particular de Loja, Ministerio del Ambiente y Fuerzas Armadas del Ecuador.
 Producido por: Tyana Wachter, R. Foster y J. Philipp; con el apoyo de Connie Keller, E. Hyndman Fund and Andrew Mellon Foundation.

© Carlos Narváez Romero [carlosnarvaez@me.com] y Marco Salazar Romero [msalazar75@gmail.com]

© ECCo, The Field Museum, Chicago, IL 60605 USA.

[rrc@fieldmuseum.org] [www.fieldmuseum.org/IDtools/]

Rapid Color Guide #366 versión 1

05/2012

(H) = Hembra, (M) = Macho, (J) = Juvenil



1 *Amazilia amazilia*
TROCHILIDAE CN



2 *Amazilia amazilia*
TROCHILIDAE MS



3 *Amazilia amazilia*
TROCHILIDAE CN



4 *Amazilia amazilia*
TROCHILIDAE CN



5 *Amazilia amazilia*
TROCHILIDAE MS

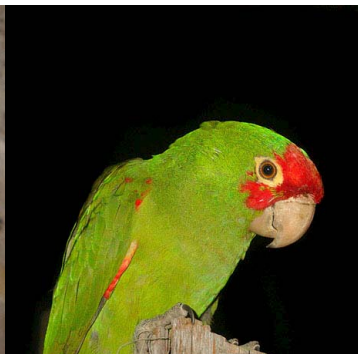

6 *Aratinga erythrogenys*
PSITTACIDAE MS



7 *Ardea alba*
ARDEIDAE MS



8 *Ardea alba*
ARDEIDAE CN



9 *Basileuterus fraseri*
PARULIDAE MS



10 *Basileuterus fraseri*
PARULIDAE MS



11 *Butorides striatus*
ARDEIDAE CN



12 *Cacicus cela*
ICTERIDAE CN



13 *Cacicus cela*
ICTERIDAE CN



14 *Camptostoma obsoletum*
TYRANNIDAE CN



15 *Campylorhynchus fasciatus*
TROGLODYTIDAE MS



16 *Campylorhynchus fasciatus*
TROGLODYTIDAE CN

Common BIRDS of Arenillas

Carlos Narváez Romero, Marco Salazar Romero, Cesar Cartuche y Carlos Espinosa
 Biologists, Escuela de Ciencias Biológicas & Ambientales of the Universidad Técnica Particular de Loja

Photos by: Carlos Narváez Romero (CN) & Marco Salazar Romero (MS). With the collaboration of the Universidad Técnica Particular de Loja, Ministerio del Ambiente and Fuerzas Armadas del Ecuador.
 Production by: Tyana Wachter, R. Foster & J. Philipp; with support from: Connie Keller, Ellen Hyndman Fund & Andrew Mellon Foundation.

© Carlos Narváez Romero [carlosnarvaez@me.com] & Marco Salazar Romero [msalazar75@gmail.com]
 © ECCO, The Field Museum, Chicago, IL 60605 USA. [rrc@fieldmuseum.org] [www.fieldmuseum.org/IDtools/]

Rapid Color Guide #366 version 1 05/2012



17 *Campylorhynchus fasciatus*
TROGLODYTIDAE CN



18 *Campylorhynchus fasciatus*
TROGLODYTIDAE CN



19 *Caprimulgus anthonyi*
CAPRIMULGIDAE MS



20 *Caprimulgus anthonyi*
CAPRIMULGIDAE MS

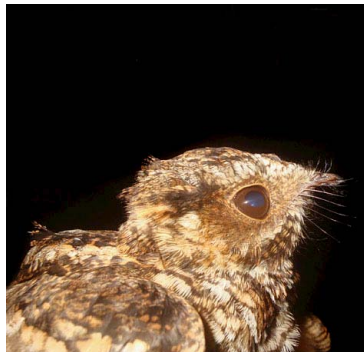

21 *Caprimulgus anthonyi*
CAPRIMULGIDAE MS



22 *Caprimulgus anthonyi*
CAPRIMULGIDAE MS



23 *Caracara cheriway*
FALCONIDAE CN



24 *Chloroceryle americana* (H)
ALCEDINIDAE CN



25 *Chloroceryle americana* (H)
ALCEDINIDAE MS



26 *Chloroceryle americana* (H)
ALCEDINIDAE MS

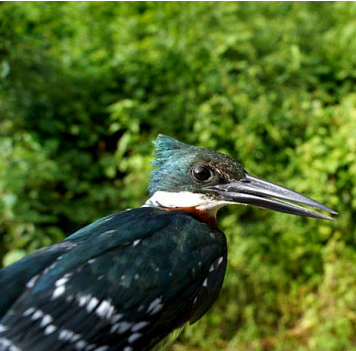

27 *Chloroceryle americana* (M)
ALCEDINIDAE CN



28 *Chloroceryle americana* (M)
ALCEDINIDAE CN



29 *Chloroceryle americana* (M)
ALCEDINIDAE CN



30 *Claravis pretiosa* (M)
COLUMBIDAE MS



31 *Claravis pretiosa* (H, J)
COLUMBIDAE CN



32 *Claravis pretiosa* (M)
COLUMBIDAE MS

AVES Comunes de Arenillas

Carlos Narváez Romero, Marco Salazar Romero, Cesar Cartuche y Carlos Espinosa
 Biólogos, Escuela de Ciencias Biológicas y Ambientales de la Universidad Técnica Particular de Loja

Fotos por: Carlos Narváez Romero (CN) & Marco Salazar Romero (MS). Con la colaboración de la Universidad Técnica Particular de Loja, Ministerio del Ambiente y Fuerzas Armadas del Ecuador.
 Producido por: Tyana Wachter, R. Foster y J. Philipp; con el apoyo de Connie Keller, E. Hyndman Fund and Andrew Mellon Foundation.
 © Carlos Narváez Romero [carlosnarvaez@me.com] y Marco Salazar Romero [msalazar75@gmail.com]

© ECCO, The Field Museum, Chicago, IL 60605 USA.

[rrc@fieldmuseum.org] [www.fieldmuseum.org/IDtools/]

Rapid Color Guide #366 versión 1

05/2012

(H) = Hembra, (M) = Macho, (J) = Juvenil



33 *Claravis pretiosa* (M) 34
 COLUMBIDAE MS



Columbina buckleyi (J) 35
 COLUMBIDAE CN



Columbina buckleyi (H) 36
 COLUMBIDAE MS



Columbina buckleyi (H)
 COLUMBIDAE MS



37 *Columbina buckleyi* (H) 38
 COLUMBIDAE MS



Columbina cruziana (M) 39
 COLUMBIDAE CN



Columbina cruziana (M) 40
 COLUMBIDAE MS



Columbina cruziana (M)
 COLUMBIDAE CN



41 *Columbina cruziana* (M) 42
 COLUMBIDAE MS



42 *Coragyps atratus*
 CATHARTIDAE CN



43 *Coragyps atratus*
 CATHARTIDAE CN



44 *Coragyps atratus*
 CATHARTIDAE MS



45 *Crotophaga sulcirostris*
 CUCULIDAE MS



46 *Crotophaga sulcirostris*
 CUCULIDAE MS



47 *Crotophaga sulcirostris*
 CUCULIDAE MS



48 *Cyanocorax mysticallis*
 CORVIDAE MS

Common BIRDS of Arenillas

Carlos Narváez Romero, Marco Salazar Romero, Cesar Cartuche y Carlos Espinosa
 Biologists, Escuela de Ciencias Biológicas & Ambientales of the Universidad Técnica Particular de Loja

Photos by: Carlos Narváez Romero (CN) & Marco Salazar Romero (MS). With the collaboration of the Universidad Técnica Particular de Loja, Ministerio del Ambiente and Fuerzas Armadas del Ecuador.
 Production by: Tyana Wachter, R. Foster & J. Philipp; with support from: Connie Keller, Ellen Hyndman Fund & Andrew Mellon Foundation.

© Carlos Narváez Romero [carlosnarvaez@me.com] & Marco Salazar Romero [msalazar75@gmail.com]
 © ECCO, The Field Museum, Chicago, IL 60605 USA. [rrc@fieldmuseum.org] [www.fieldmuseum.org/IDtools/]

Rapid Color Guide #366 version 1 05/2012

(H) = Female, (M) = Male, (J) = Juvenile



49 *Cyanocorax mysticalis*
CORVIDAE CN



50 *Cyclarhis gujanensis virenticeps*
VIREONIDAE CN



51 *Cyclarhis gujanensis virenticeps*
VIREONIDAE CN



52 *Dives warszewiczi*
ICTERIDAE CN



53 *Dives warszewiczi*
ICTERIDAE CN



54 *Dryocopus lineatus* (H)
PICIDAE CN



55 *Euscarthmus meloryphus*
TYRANNIDAE CN



56 *Euscarthmus meloryphus*
TYRANNIDAE CN



57 *Euscarthmus meloryphus*
TYRANNIDAE CN



58 *Falco rufigularis*
FALCONIDAE MS



59 *Forpus coelestis* (M)
PSITTACIDAE MS



60 *Forpus coelestis* (M)
PSITTACIDAE MS



61 *Furnarius cinnamomeus*
FURNARIIDAE CN



62 *Furnarius cinnamomeus*
FURNARIIDAE MS



63 *Furnarius cinnamomeus*
FURNARIIDAE CN



64 *Furnarius cinnamomeus*
FURNARIIDAE CN

AVES Comunes de Arenillas

Carlos Narváez Romero, Marco Salazar Romero, Cesar Cartuche y Carlos Espinosa
 Biólogos, Escuela de Ciencias Biológicas y Ambientales de la Universidad Técnica Particular de Loja

Fotos por: Carlos Narváez Romero (CN) & Marco Salazar Romero (MS). Con la colaboración de la Universidad Técnica Particular de Loja, Ministerio del Ambiente y Fuerzas Armadas del Ecuador.
 Producido por: Tyana Wachter, R. Foster y J. Philipp; con el apoyo de Connie Keller, E. Hyndman Fund and Andrew Mellon Foundation.
 © Carlos Narváez Romero [carlosnarvaez@me.com] y Marco Salazar Romero [msalazar75@gmail.com]

© ECCo, The Field Museum, Chicago, IL 60605 USA.

[rrc@fieldmuseum.org] [www.fieldmuseum.org/IDtools/]

Rapid Color Guide #366 versión 1

05/2012

(H) = Hembra, (M) = Macho, (J) = Juvenil



65 *Geranospiza caerulescens*
ACCIPITRIDAE CN



66 *Glaucidium peruanum*
STRIGIDAE CN



67 *Glaucidium peruanum*
STRIGIDAE MS



68 *Glaucidium peruanum*
STRIGIDAE MS



69 *Hemithraupis guira* (H)
THRAUPIDAE MS



70 *Icterus graceannae*
ICTERIDAE CN



71 *Icterus graceannae*
ICTERIDAE CN



72 *Icterus mesomelas*
ICTERIDAE MS



73 *Icterus mesomelas*
ICTERIDAE CN



74 *Icterus mesomelas*
ICTERIDAE MS



75 *Lepidocolaptes souleyetii*
FURNARIIDAE CN



76 *Lepidocolaptes souleyetii*
FURNARIIDAE CN



77 *Lepidocolaptes souleyetii*
FURNARIIDAE CN



78 *Leptotila verreauxi*
COLUMBIDAE MS



79 *Leptotila verreauxi*
COLUMBIDAE MS



80 *Leptotila verreauxi*
COLUMBIDAE MS

Common BIRDS of Arenillas

Carlos Narváez Romero, Marco Salazar Romero, Cesar Cartuche y Carlos Espinosa
 Biologists, Escuela de Ciencias Biológicas & Ambientales of the Universidad Técnica Particular de Loja

Photos by: Carlos Narváez Romero (CN) & Marco Salazar Romero (MS). With the collaboration of the Universidad Técnica Particular de Loja, Ministerio del Ambiente and Fuerzas Armadas del Ecuador.
 Production by: Tyana Wachter, R. Foster & J. Philipp; with support from: Connie Keller, Ellen Hyndman Fund & Andrew Mellon Foundation.
 © Carlos Narváez Romero [carlosnarvaez@me.com] & Marco Salazar Romero [msalazar75@gmail.com]

© ECCO, The Field Museum, Chicago, IL 60605 USA.

[rrc@fieldmuseum.org] [www.fieldmuseum.org/IDtools/]

Rapid Color Guide #366 version 1

05/2012

(H) = Female, (M) = Male, (J) = Juvenile



81 *Leptotila verreauxi*
COLUMBIDAE MS



82 *Mimus longicaudatus*
MIMIDAE MS



83 *Mimus longicaudatus*
MIMIDAE MS



84 *Momotus momota* (M)
MOMOTIDAE CN



85 *Myiarchus phaeocephalus*
TYRANNIDAE CN



86 *Myiarchus phaeocephalus*
TYRANNIDAE CN



87 *Myiarchus phaeocephalus*
TYRANNIDAE CN



88 *Myiodynastes maculatus*
TYRANNIDAE MS



89 *Myiodynastes maculatus*
TYRANNIDAE MS



90 *Myiozetetes similis*
TYRANNIDAE CN



91 *Myiozetetes similis*
TYRANNIDAE CN



92 *Myiozetetes similis*
TYRANNIDAE CN



93 *Nyctidromus albicollis*
CAPRIMULGIDAE MS



94 *Nyctidromus albicollis*
CAPRIMULGIDAE MS



95 *Nyctidromus albicollis*
CAPRIMULGIDAE MS



96 *Nyctidromus albicollis*
CAPRIMULGIDAE MS

AVES Comunes de Arenillas

Carlos Narváez Romero, Marco Salazar Romero, Cesar Cartuche y Carlos Espinosa
 Biólogos, Escuela de Ciencias Biológicas y Ambientales de la Universidad Técnica Particular de Loja

Fotos por: Carlos Narváez Romero (CN) & Marco Salazar Romero (MS). Con la colaboración de la Universidad Técnica Particular de Loja, Ministerio del Ambiente y Fuerzas Armadas del Ecuador.
 Producido por: Tyana Wachter, R. Foster y J. Philipp; con el apoyo de Connie Keller, E. Hyndman Fund and Andrew Mellon Foundation.
 © Carlos Narváez Romero [carlosnarvaez@me.com] y Marco Salazar Romero [msalazar75@gmail.com]

© ECCo, The Field Museum, Chicago, IL 60605 USA.

[rrc@fieldmuseum.org] [www.fieldmuseum.org/IDtools/]

Rapid Color Guide #366 versión 1

05/2012

(H) = Hembra, (M) = Macho, (J) = Juvenil



97 *Otus roboratus*
STRIGIDAE CN



98 *Otus roboratus*
STRIGIDAE MS



99 *Otus roboratus*
STRIGIDAE MS



100 *Otus roboratus* (J)
STRIGIDAE CN



101 *Pachyramphus albogriseus* (H)
TYRANNIDAE MS



102 *Pachyramphus albogriseus* (H)
TYRANNIDAE MS



103 *Pachyramphus albogriseus* (H)
TYRANNIDAE MS



104 *Parula pitiayumi*
PARULIDAE MS



105 *Parula pitiayumi*
PARULIDAE MS



106 *Parula pitiayumi*
PARULIDAE MS



107 *Parula pitiayumi*
PARULIDAE MS



108 *Pheucticus chrysogaster* (H)
CARDINALIDAE CN



109 *Pheucticus chrysogaster* (H)
CARDINALIDAE CN



110 *Pheucticus chrysogaster* (H)
CARDINALIDAE CN



111 *Piculus rubiginosus*
PICIDAE MS



112 *Piculus rubiginosus*
PICIDAE MS

Common BIRDS of Arenillas

Carlos Narváez Romero, Marco Salazar Romero, Cesar Cartuche y Carlos Espinosa
 Biologists, Escuela de Ciencias Biológicas & Ambientales of the Universidad Técnica Particular de Loja

Photos by: Carlos Narváez Romero (CN) & Marco Salazar Romero (MS). With the collaboration of the Universidad Técnica Particular de Loja, Ministerio del Ambiente and Fuerzas Armadas del Ecuador.
 Production by: Tyana Wachter, R. Foster & J. Philipp; with support from: Connie Keller, Ellen Hyndman Fund & Andrew Mellon Foundation.
 © Carlos Narváez Romero [carlosnarvaez@me.com] & Marco Salazar Romero [msalazar75@gmail.com]

© ECCo, The Field Museum, Chicago, IL 60605 USA.

[rrc@fieldmuseum.org] [www.fieldmuseum.org/IDtools/]

Rapid Color Guide #366 version 1

05/2012

(H) = Female, (M) = Male, (J) = Juvenile



113 *Piculus rubiginosus*
PICIDAE CN



114 *Piculus rubiginosus*
PICIDAE CN



115 *Picumnus sclateri sclateri*
PICIDAE CN



116 *Picumnus sclateri sclateri*
PICIDAE CN



117 *Platypsaris homochrous* (H)
TYRANNIDAE MS



118 *Platypsaris homochrous* (H)
TYRANNIDAE MS



119 *Platypsaris homochrous* (H)
TYRANNIDAE MS



120 *Platypsaris homochrous* (M)
TYRANNIDAE MS



121 *Platypsaris homochrous* (M)
TYRANNIDAE MS



122 *Platypsaris homochrous* (M)
TYRANNIDAE MS



123 *Polioptila plumbea* (H)
POLIOPTILIDAE MS



124 *Polioptila plumbea* (H)
POLIOPTILIDAE MS



125 *Polioptila plumbea* (H)
POLIOPTILIDAE MS



126 *Poospiza hispaniolensis* (M)
EMBERIZIDAE CN



127 *Poospiza hispaniolensis* (M)
EMBERIZIDAE CN



128 *Poospiza hispaniolensis* (M)
EMBERIZIDAE CN

AVES Comunes de Arenillas

Carlos Narváez Romero, Marco Salazar Romero, Cesar Cartuche y Carlos Espinosa
 Biólogos, Escuela de Ciencias Biológicas y Ambientales de la Universidad Técnica Particular de Loja

Fotos por: Carlos Narváez Romero (CN) & Marco Salazar Romero (MS). Con la colaboración de la Universidad Técnica Particular de Loja, Ministerio del Ambiente y Fuerzas Armadas del Ecuador.
 Producido por: Tyana Wachter, R. Foster y J. Philipp; con el apoyo de Connie Keller, E. Hyndman Fund and Andrew Mellon Foundation.

© Carlos Narváez Romero [carlosnarvaez@me.com] y Marco Salazar Romero [msalazar75@gmail.com]

© ECCo, The Field Museum, Chicago, IL 60605 USA.

[rrc@fieldmuseum.org] [www.fieldmuseum.org/IDtools/]

Rapid Color Guide #366 versión 1

05/2012

(H) = Hembra, (M) = Macho, (J) = Juvenil



129 *Pyrocephalus rubinus* (M) **130**
 TYRANNIDAE CN



Pyrocephalus rubinus (H) **131**
 TYRANNIDAE MS



Sakesphorus bernardi (H) **132**
 THAMNOPHIILIDAE CN



Sakesphorus bernardi (H)
 THAMNOPHIILIDAE CN



133 *Sakesphorus bernardi* (H) **134**
 THAMNOPHIILIDAE CN



Sakesphorus bernardi (M) **135**
 THAMNOPHIILIDAE MS



Sakesphorus bernardi (M) **136**
 THAMNOPHIILIDAE CN



Sakesphorus bernardi (M)
 THAMNOPHIILIDAE CN



137 *Saltator striatipectus*
 CARDINALIDAE CN



138 *Saltator striatipectus*
 CARDINALIDAE CN



139 *Saltator striatipectus*
 CARDINALIDAE CN



140 *Sittasomus griseicapillus aequatorialis*
 DENDROCOLAPTIDAE CN



141 *Sittasomus griseicapillus aequatorialis*
 DENDROCOLAPTIDAE MS



142 *Sittasomus griseicapillus aequatorialis*
 DENDROCOLAPTIDAE CN



143 *Synallaxis stictothorax*
 FURNARIIDAE MS



144 *Synallaxis stictothorax*
 FURNARIIDAE MS

Common BIRDS of Arenillas

Carlos Narváez Romero, Marco Salazar Romero, Cesar Cartuche y Carlos Espinosa

Biologists, Escuela de Ciencias Biológicas & Ambientales of the Universidad Técnica Particular de Loja

Photos by: Carlos Narváez Romero (CN) & Marco Salazar Romero (MS). With the collaboration of the Universidad Técnica Particular de Loja, Ministerio del Ambiente and Fuerzas Armadas del Ecuador. Production by: Tyana Wachter, R. Foster & J. Philipp; with support from: Connie Keller, Ellen Hyndman Fund & Andrew Mellon Foundation.

© Carlos Narváez Romero [carlosnarvaez@me.com] & Marco Salazar Romero [msalazar75@gmail.com]

© ECCO, The Field Museum, Chicago, IL 60605 USA.

[rrc@fieldmuseum.org] [www.fieldmuseum.org/IDtools/]

Rapid Color Guide #366 version 1

05/2012

(H) = Female, (M) = Male, (J) = Juvenile



145 *Thraupis episcopus*
THRAUPIDAE MS



146 *Thraupis episcopus*
THRAUPIDAE MS



147 *Thraupis episcopus*
THRAUPIDAE CN



148 *Todirostrum cinereum sclateri*
TYRANNIDAE CN



149 *Todirostrum cinereum sclateri*
TYRANNIDAE CN



150 *Tolmomyias sulphurescens peruvianus*
TYRANNIDAE MS



151 *Tolmomyias sulphurescens peruvianus*
TYRANNIDAE MS



152 *Tolmomyias sulphurescens peruvianus*
TYRANNIDAE MS



153 *Troglodytes aedon*
TROGLODYTIDAE MS



154 *Troglodytes aedon*
TROGLODYTIDAE MS



155 *Troglodytes aedon*
TROGLODYTIDAE MS



156 *Trogon mesurus* (M)
TROGONIDAE MS



157 *Veniliornis callonotus*
PICIDAE CN



158 *Veniliornis callonotus*
PICIDAE CN



159 *Veniliornis callonotus*
PICIDAE CN



160 *Veniliornis callonotus*
PICIDAE CN