

CACTACEAE of Sincorá & surroundings

Mônica R. Peixoto¹, Victor Vinicius F. Lima², Suelma R. Silva³, Marcelo B. Medeiros², Daniela C. Zappi⁴ & Lidyanne Y. S. Aona¹

¹Universidade Federal do Recôncavo da Bahia (UFRB), Cruz das Almas, Bahia, Brazil. ²Embrapa, Centro Nacional de Pesquisa de Recursos Genéticos e Biotecnologia, Distrito Federal, Brazil. ³Instituto Chico Mendes de Conservação da Biodiversidade – CECAT, Brazil. ⁴Royal Botanical Gardens, Kew, United Kingdom.

Photos by the authors, except where noted. Produced by Lucas C. Marinho. Thanks to PROBIO II CECAT-ICMBIo and FAPESB.

© Lidyanne Y.S. Aona [lidyanne.aona@gmail.com], and other authors.

[http://fieldguides.fieldmuseum.org] [684] version 1 07/2015



1 *Arrojadoa penicillata*



2 *Arrojadoa penicillata*



3 *Arrojadoa penicillata*



4 *Arrojadoa rhodantha*



5 *Brasiliocereus phaeacanthus*



6 *Brasiliocereus phaeacanthus*



7 *Brasiliocereus phaeacanthus*



8 *Brasiliopuntia brasiliensis*



9 *Brasiliopuntia brasiliensis*



10 *Brasiliopuntia brasiliensis*

Photo: L. Marinho



11 *Cereus jamacaru*

Photo: L. Marinho



12 *Cereus jamacaru*



13 *Cereus jamacaru*



14 *Cereus jamacaru*



15 *Cereus jamacaru*



16 *Cereus jamacaru*



17 *Espositoopsis dybowskii*



18 *Espositoopsis dybowskii*



19 *Espositoopsis dybowskii*

CACTACEAE of Sincorá & surroundings

Mônica R. Peixoto¹, Victor Vinicius F. Lima², Suelma R. Silva³, Marcelo B. Medeiros², Daniela C. Zappi⁴ & Lidyanne Y. S. Aona¹

¹Universidade Federal do Recôncavo da Bahia (UFRB), Cruz das Almas, Bahia, Brazil. ²Embrapa, Centro Nacional de Pesquisa de Recursos Genéticos e Biotecnologia, Distrito Federal, Brazil. ³Instituto Chico Mendes de Conservação da Biodiversidade – CECAT, Brazil. ⁴Royal Botanical Gardens, Kew, United Kingdom.
Photos by the authors, except where noted. Produced by Lucas C. Marinho. Thanks to PROBIO II CECAT-ICMBio and FAPESB.

© Lidyanne Y.S. Aona [lidyanne.aona@gmail.com], and other authors.

[http://fieldguides.fieldmuseum.org] [684] version 1 07/2015



20 *Espostoopsis dybowskii*
Photo: L. Marinho



21 *Hylocereus setaceus*



22 *Hylocereus setaceus*



23 *Melocactus concinnus*

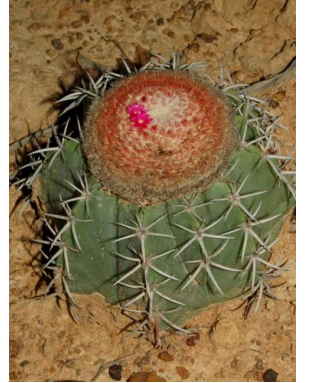

24 *Melocactus concinnus*



25 *Melocactus concinnus*



26 *Melocactus inconcinus*



27 *Melocactus inconcinus*



28 *Melocactus inconcinus*



29 *Pereskia aureiflora*



30 *Pereskia aureiflora*
Photo by L. Marinho



31 *Pereskia aureiflora*



32 *Pereskia aureiflora*
Photo: L. Marinho



33 *Pereskia bahiensis*



34 *Pereskia bahiensis*



35 *Pereskia bahiensis*



36 *Pilosocereus pentaedrophorus*
subsp. robustus



37 *Pilosocereus pentaedrophorus*
subsp. robustus



38 *Pilosocereus pentaedrophorus*
subsp. robustus



39 *Pilosocereus catingicola*

CACTACEAE of Sincorá & surroundings

Mônica R. Peixoto¹, Victor Vinicius F. Lima², Suelma R. Silva³, Marcelo B. Medeiros², Daniela C. Zappi⁴ & Lidyanne Y. S. Aona¹

¹Universidade Federal do Recôncavo da Bahia (UFRB), Cruz das Almas, Bahia, Brazil. ²Embrapa, Centro Nacional de Pesquisa de Recursos Genéticos e Biotecnologia, Distrito Federal, Brazil. ³Instituto Chico Mendes de Conservação da Biodiversidade – CECAT, Brazil. ⁴Royal Botanical Gardens, Kew, United Kingdom.

Photos by the authors, except where noted. Produced by Lucas C. Marinho. Thanks to PROBIO II CECAT-ICMBIo and FAPESB.

© Lidyanne Y.S. Aona [lidyanne.aona@gmail.com], and other authors.

[http://fieldguides.fieldmuseum.org] [684] version 1 07/2015



40 *Pilosocereus catingicola*

41 *Pilosocereus catingicola*

42 *Pilosocereus catingicola*

43 *Pilosocereus catingicola*

44 *Pilosocereus gounellei*

Photo: G. Costa



45

Pilosocereus gounellei

46 *Pilosocereus gounellei*

47 *Pilosocereus gounellei*

48 *Pilosocereus gounellei*



49 *Stephanocereus leucostele*

50 *Stephanocereus leucostele*

51 *Stephanocereus leucostele*

52 *Stephanocereus leucostele*

53 *Stephanocereus leucostele*



54 *Tacinga funalis*

55 *Tacinga funalis*

56 *Tacinga funalis*

57 *Tacinga inamoena*

58 *Tacinga inamoena*

CACTACEAE of Sincorá & surroundings

Mônica R. Peixoto¹, Victor Vinicius F. Lima², Suelma R. Silva³, Marcelo B. Medeiros², Daniela C. Zappi⁴ & Lidyanne Y. S. Aona¹

¹Universidade Federal do Recôncavo da Bahia (UFRB), Cruz das Almas, Bahia, Brazil. ²Embrapa, Centro Nacional de Pesquisa de Recursos Genéticos e Biotecnologia, Distrito Federal, Brazil. ³Instituto Chico Mendes de Conservação da Biodiversidade – CECAT, Brasil. ⁴Royal Botanical Gardens, Kew, United Kingdom.

Photos by the authors, except where noted. Produced by Lucas C. Marinho. Thanks to PROBIO II CECAT-ICMBio and FAPESB.

© Lidyanne Y.S. Aona [lidyanne.aona@gmail.com], and other authors.

[http://fieldguides.fieldmuseum.org] [684] version 1 07/2015



59 *Tacinga palmadora*



60 *Tacinga palmadora*
Photo: L. Marinho



61 *Tacinga palmadora*



62 Nascer do sol na Floresta Nacional Contendas do Sincorá
Photo: L. Marinho



63 Estrada que corta a FLONA (Floresta Nacional) sentido leste-oeste
Photo: G. Costa



64 Leito do Rio Cumbuca
Photo: G. Costa



65 Malha ferroviária que corta a FLONA
Photo: L. Marinho



66 Área de caatinga arbustiva na FLONA

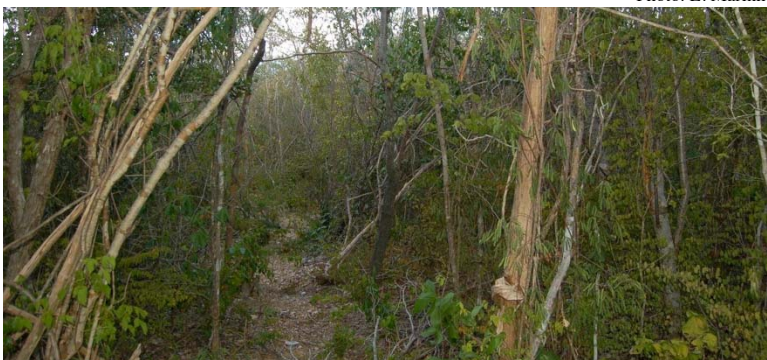

67-68 Vegetação típica da Floresta Nacional Contendas do Sincorá, Bahia, Brasil

