

Vitória da Conquista, Bahia, BRASIL

Orchidaceae da cidade de Vitória da Conquista

Cecília Oliveira de Azevedo¹ & Lucas Cardoso Marinho²

¹ Universidade Estadual do Sudoeste da Bahia, Vitória da Conquista, BA, Brasil. ² Universidade Federal do Maranhão, São Luís, MA, Brasil.

Fotos de Cecília O. Azevedo (cazevedo@uesb.edu.br) e Lucas C. Marinho (lc.marinho@ufma.br). Produzido pelos autores com a assistência de Juliana Philipp, Field Museum.



© Field Museum (2021) CC BY-NC 4.0. Os materiais sob esta licença são livres para uso/compartilhamento/remixagem com atribuição, mas não permitem o uso comercial da obra original.

[fieldguides.fieldmuseum.org]

[700] versão 1 12/2021



1 *Acianthera cristata*

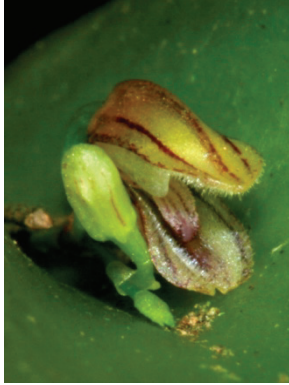

2 *Acianthera cristata*



3 *Acianthera nemorosa*



4 *Acianthera nemorosa*



5 *Acianthera panduripetala*

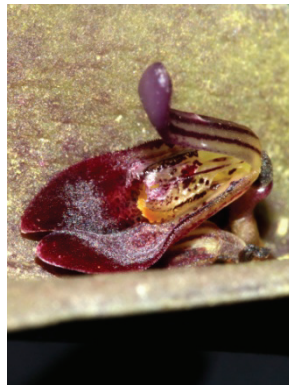

6 *Acianthera panduripetala*



7 *Acianthera saurocephala*

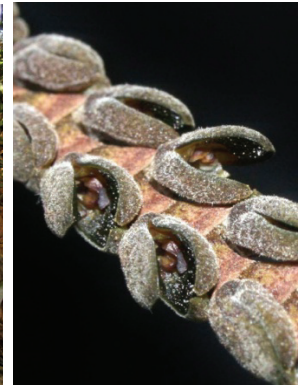

8 *Acianthera saurocephala*



9 *Acianthera saurocephala*



10 *Anathallis pusilla*



11 *Anathallis pusilla*



12 *Barbosella crassifolia*



13 *Barbosella crassifolia*

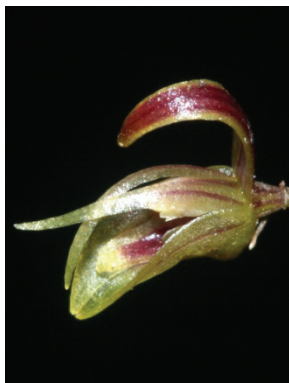

14 *Barbosella crassifolia*

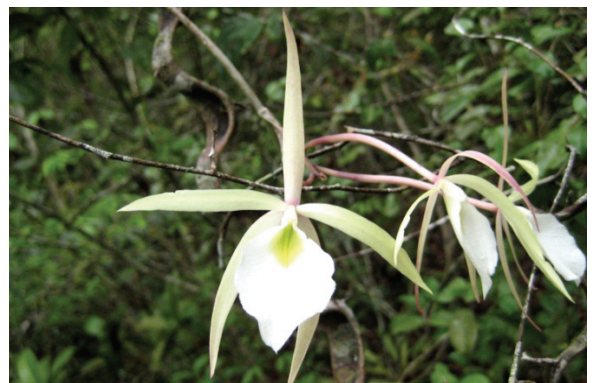

15 *Brassavola tuberculata*

Orchidaceae da cidade de Vitória da Conquista

Cecília Oliveira de Azevedo¹ & Lucas Cardoso Marinho²

¹ Universidade Estadual do Sudoeste da Bahia, Vitória da Conquista, BA, Brasil. ² Universidade Federal do Maranhão, São Luís, MA, Brasil.

Fotos de Cecília O. Azevedo (cazevedo@uesb.edu.br) e Lucas C. Marinho (lc.marinho@ufma.br). Produzido pelos autores com a assistência de Juliana Philipp, Field Museum.



© Field Museum (2021) CC BY-NC 4.0. Os materiais sob esta licença são livres para uso/compartilhamento/remixagem com atribuição, mas não permitem o uso comercial da obra original.

[fieldguides.fieldmuseum.org]

[700] versão 1 12/2021



16 *Campylocentrum crassirhizum*



17 *Campylocentrum crassirhizum*



18 *Campylocentrum ornithorrhynchum*



19 *Campylocentrum ornithorrhynchum*



20 *Campylocentrum robustum*

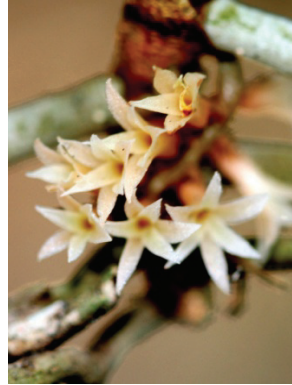

21 *Campylocentrum robustum*



22 *Campylocentrum sellowii*

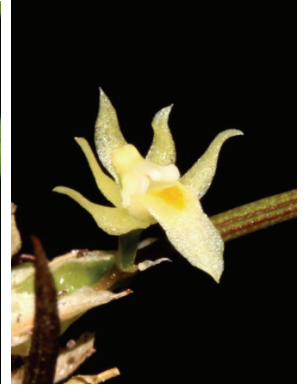

23 *Capanemia micromera*



24 *Catasetum purum*



25 *Catasetum purum*



26 *Cattleya amethystoglossa*

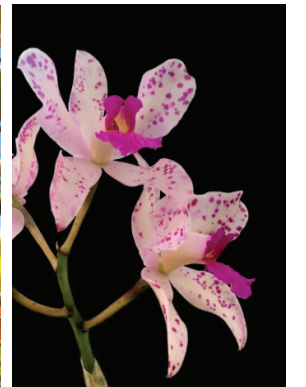

27 *Cattleya amethystoglossa*



28 *Cyclopogon variegatus*

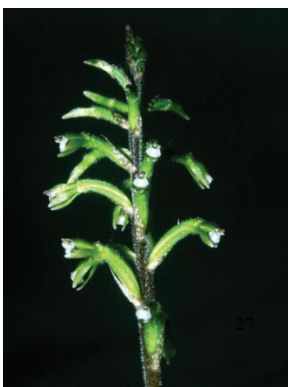

29 *Cyclopogon variegatus*



30 *Cyclopogon variegatus*



31 *Cyrtopodium holstii*

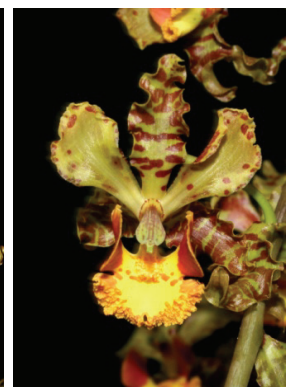

32 *Cyrtopodium holstii*

Orchidaceae da cidade de Vitória da Conquista

Cecília Oliveira de Azevedo¹ & Lucas Cardoso Marinho²

¹ Universidade Estadual do Sudoeste da Bahia, Vitória da Conquista, BA, Brasil. ² Universidade Federal do Maranhão, São Luís, MA, Brasil.

Fotos de Cecília O. Azevedo (cazevedo@uesb.edu.br) e Lucas C. Marinho (lc.marinho@ufma.br). Produzido pelos autores com a assistência de Juliana Philipp, Field Museum.



© Field Museum (2021) CC BY-NC 4.0. Os materiais sob esta licença são livres para uso/compartilhamento/remixagem com atribuição, mas não permitem o uso comercial da obra original.

[fieldguides.fieldmuseum.org]

[700] versão 1 12/2021



33 *Dryadella aviceps*



34 *Dryadella aviceps*



35 *Eltroleptis triloba*



36 *Eltroleptis triloba*

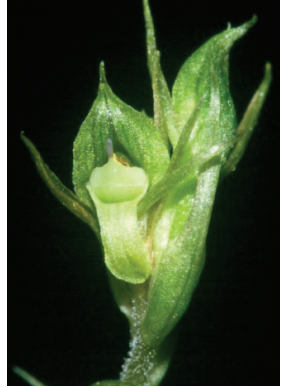

37 *Eltroleptis triloba*

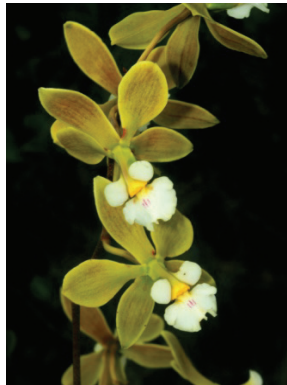

38 *Encyclia albioxanthina*



39 *Encyclia patens*

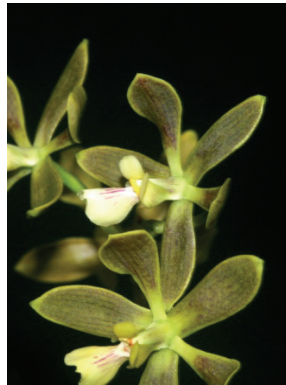

40 *Encyclia patens*



41 *Epidendrum densiflorum*



42 *Epidendrum densiflorum*



43 *Gomesa ciliata*

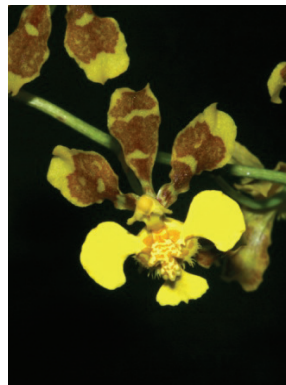

44 *Gomesa ciliata*



45 *Gomesa nitida*



46 *Gomesa nitida*



47 *Gomesa ramosa*



48 *Gomesa ranifera*

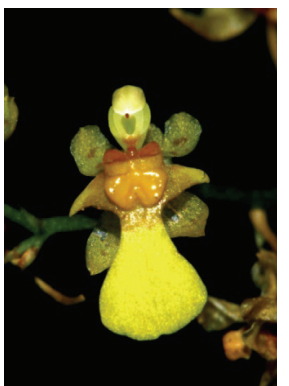

49 *Gomesa ranifera*

Vitória da Conquista, Bahia, BRASIL

Orchidaceae da cidade de Vitória da Conquista

Cecília Oliveira de Azevedo¹ & Lucas Cardoso Marinho²

¹ Universidade Estadual do Sudoeste da Bahia, Vitória da Conquista, BA, Brasil. ² Universidade Federal do Maranhão, São Luís, MA, Brasil.

Fotos de Cecília O. Azevedo (cazevedo@uesb.edu.br) e Lucas C. Marinho (lc.marinho@ufma.br). Produzido pelos autores com a assistência de Juliana Philipp, Field Museum.



© Field Museum (2021) CC BY-NC 4.0. Os materiais sob esta licença são livres para uso/compartilhamento/remixagem com atribuição, mas não permitem o uso comercial da obra original.

[fieldguides.fieldmuseum.org]

[700] versão 1 12/2021



50 *Mesadenella cuspidata*



51 *Mesadenella cuspidata*



52 *Mesadenella cuspidata*

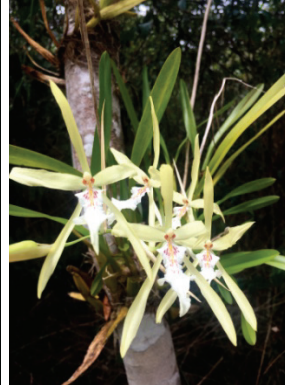

53 *Miltonia flavescens*



54 *Miltonia flavescens*



55 *Notylia pubescens*



56 *Notylia pubescens*



57 *Oeceoclades maculata*



58 *Oeceoclades maculata*



59 *Pabstiella seriata*

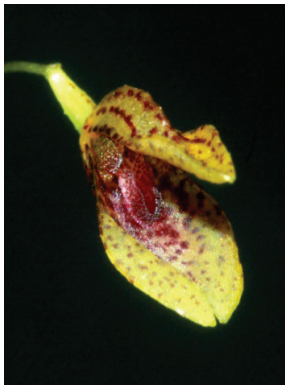

60 *Pabstiella seriata*



61 *Polystachya concreta*



62 *Polystachya concreta*



63 *Prescotttia stachyodes*



64 *Prescotttia stachyodes*



65 *Psilochilus modestus*



66 *Psilochilus modestus*



67 *Sacoila lanceolata*

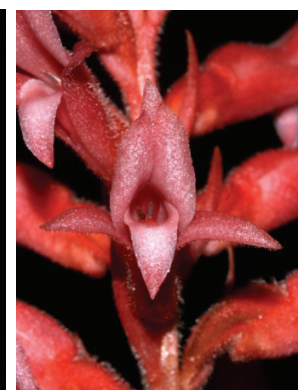

68 *Sacoila lanceolata*

Vitória da Conquista, Bahia, BRASIL

Orchidaceae da cidade de Vitória da Conquista

Cecília Oliveira de Azevedo¹ & Lucas Cardoso Marinho²

¹ Universidade Estadual do Sudoeste da Bahia, Vitória da Conquista, BA, Brasil. ² Universidade Federal do Maranhão, São Luís, MA, Brasil.

Fotos de Cecília O. Azevedo (cazevedo@uesb.edu.br) e Lucas C. Marinho (lc.marinho@ufma.br). Produzido pelos autores com a assistência de Juliana Philipp, Field Museum.



© Field Museum (2021) CC BY-NC 4.0. Os materiais sob esta licença são livres para uso/compartilhamento/remixagem com atribuição, mas não permitem o uso comercial da obra original.

[fieldguides.fieldmuseum.org]

[700] versão 1 12/2021



69 *Sarcoglottis curvisepala*



70 *Sarcoglottis curvisepala*



71 *Sarcoglottis curvisepala*



72 *Specklinia hymenantha*

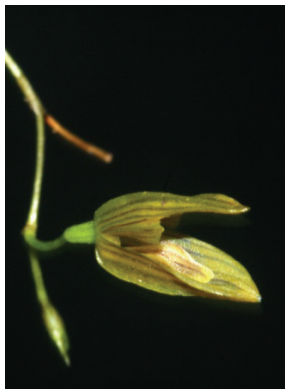

73 *Specklinia hymenantha*



74 *Stelis aprica*



75 *Stelis aprica*



76 *Stelis aprica*



77 *Trichocentrum pumilum*



78 *Trichocentrum pumilum*



79 *Vanilla chamissonis*



80 *Vanilla chamissonis*



81 *Vanilla chamissonis*



82 *Vanilla palmarum*



83 *Zygostates kuhlmannii*

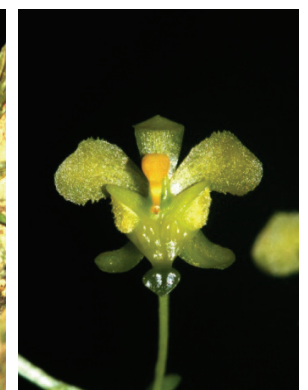

84 *Zygostates kuhlmannii*