

# GLOREX



# OF SWITZERLAND

NEUHEITEN 1-2023

NOUVEAUTÉS 1-2023

NEW PRODUCTS 1-2023

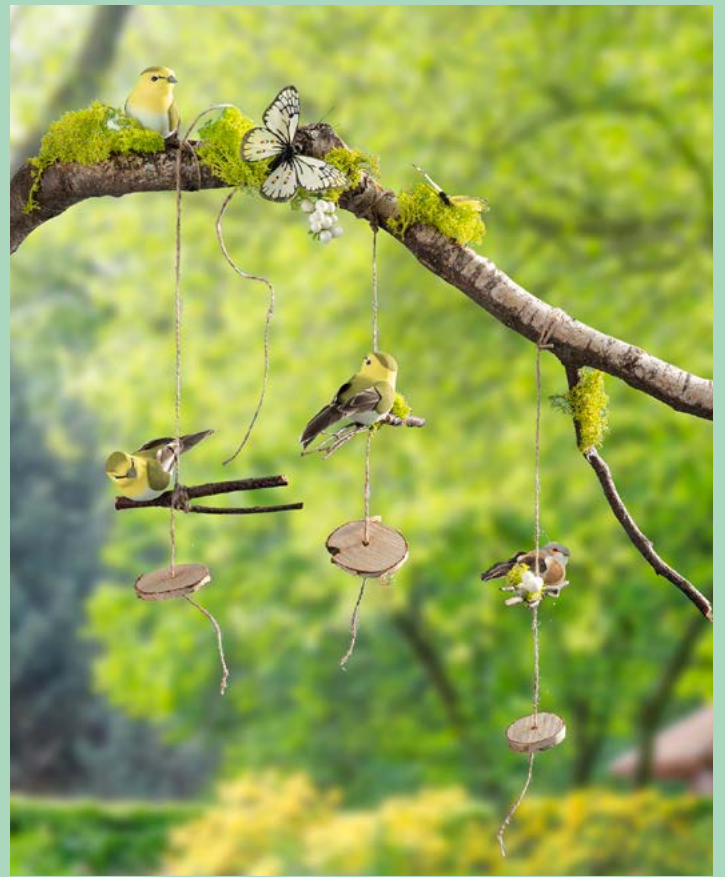

Newsletter-Anmeldung – einfach QR-Code scannen.  
Inscription à la newsletter - il suffit de scanner le code QR.  
Newsletter subscription - simply scan the QR code.



Holzzaun mit Blumen, bunt  
Clôture en bois avec fleurs  
Wooden fence with flowers

bunt | multicolore | multicolor  
60 x 20,5 x 0,4 cm

6 1860 400 | (2)



Holzfrosch, MDF | Grenouille en bois MDF | Frog, MDF

6 1860 ...\*



orange  
10 x 12 x 2 cm

401 | (4)



orange  
13 x 15,5 x 2 cm

402 | (3)



grün | vert | green  
9,5 x 14 x 2 cm

403 | (4)



grün | vert | green  
12 x 18 x 2 cm

404 | (3)



Holz-Streuteile | Déco en bois | Wooden deco

6 7103 ...\* | (6) | ☁



Blumen | Fleurs | Flowers  
gelb-orange mix | jaune-orange  
mix | yellow-orange mix  
30 x 2 mm | 12 Stk / pcs

510



Blumen | Fleurs | Flowers  
gelb-orange mix | jaune-orange  
mix | yellow-orange mix  
40 x 2 mm | 9 Stk / pcs

511



Blumen | Fleurs | Flowers  
gelb-orange mix | jaune-orange  
mix | yellow-orange mix  
28 x 2 mm | 12 Stk / pcs

512



Blumen | Fleurs | Flowers  
gelb-orange mix | jaune-orange  
mix | yellow-orange mix  
30 x 2 mm | 12 Stk / pcs

513



Blumen | Fleurs | Flowers  
gelb-orange mix | jaune-orange  
mix | yellow-orange mix  
30 x 20 x 2 mm | 12 Stk / pcs

514



Schmetterlinge  
Papillons | Butterflies  
gelb-orange mix | jaune-orange  
mix | yellow-orange mix  
30 x 2 mm | 12 Stk / pcs

515



Vögel | Oiseaux | Birds  
gelb-orange mix | jaune-orange  
mix | yellow-orange mix  
45 x 2 mm | 9 Stk / pcs

516

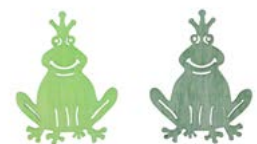

Frösche | Grenouilles | Frogs  
grün mix | vert mix | green mix  
40 x 30 x 2 mm | 10 Stk / pcs

534



Schaufel+Harke Set  
 Set pelle+râteau | Shovel and rake set  
 5 x 18,5 cm + 6 x 13 cm  
 6 1294 ...\* | (4)



weiss | blanc | white  
 550



gelb | jaune | yellow  
 551



orange  
 552



grün | vert | green  
 553



Metallblume mit Hänger | Fleur en métal avec attache | Metal flower with hanger  
 8,5 x 8 x 0,1 cm  
 6 6020 ...\* | (6)



weiss | blanc | white  
 001



gelb | jaune | yellow  
 002



orange  
 003



pink | rose | pink  
 004

Metallblume mit Hänger | Fleur en métal avec attache | Metal flower with hanger  
 8 x 7,5 x 0,1 cm  
 6 6020 ...\* | (6)



weiss | blanc | white  
 011



gelb | jaune | yellow  
 012



orange  
 013



pink | rose | pink  
 014

Metallherz Set mit Hänger | Lot de coeurs en métal avec attache | Metal heart set

6 6020 ...\* | (6) | ☁



mix  
4 x 4 x 0,8 cm | 4 Stk / pcs  
100



mix  
6 x 6 x 1,5 cm | 4 Stk / pcs  
101



weiss | blanc | white  
4 x 4 x 0,8 cm | 4 Stk / pcs  
110



weiss | blanc | white  
6 x 6 x 1,5 cm | 4 Stk / pcs  
111

Raffia Naturbast | Raphia | Raffia

6 3804 0...\* | 50 g | (10)



natur, gebleicht M%  
nature éclairci | nature bleached  
12



gelb  
jaune | yellow  
08



orange  
04



rot  
rouge | red  
05

Papierdraht | Fil de fer papier | Paper wire

6 1280 ...\* | Ø 2 mm | 10 m | (6) | ☁



weiß | blanc | white  
230



gelb | jaune | yellow  
231



orange | orange | orange  
232



grün | vert | groen  
234

Papierwickeldraht | Fil de fer papier | Paper wire

6 1280 ...\* | Ø 0,8 mm | 22 m | (10) | ☁



weiß | blanc | white  
220



gelb | jaune | yellow  
221



orange | orange | orange  
222



grün | vert | groen  
224

Sisalgras | Fibres sisal | Sisal grass

6 3807 0...\* | 30 g | (6) | ☁



natur  
naturel | natural  
01

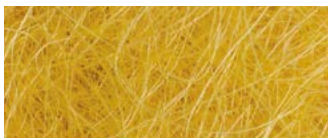

sonnengelb  
jaune soleil | sun yellow  
03



orange  
04



hellgrün  
vert clair | light green  
08

Cord-Schmetterling mit Hänger | Papillon en corde avec attache | Cord butterfly with hanger

6 1212 ...\* | 10 x 7 x 1 cm | (6)



rose | pink | rosa

860



grün | vert | green

861



Filzblume | Fleur en feutrine | Felt flower

6 7101 ...\* | (6)



beige/weiss/rosa | beige/blanc/rose | beige/white/pink  
10 x 0,4 cm

750



beige/weiss/rosa | beige/blanc/rose | beige/white/pink  
15 x 0,4 cm

751



grau/weiss/grün | gris/blanc/vert | grey/white/green  
10 x 0,4 cm

752



grau/weiss/grün | gris/blanc/vert | grey/white/green  
15 x 0,4 cm

753



Dekobänder auf Karte

Rubans déco | Deco ribbon

6 2202 7..\* | (6) | ☁



Pinktöne  
Tons rose | Pink colours  
4 x 1 m

03



Lilatöne  
Tons violet | Lilac colour  
5 x 1 m

07



Holz-Streuteile Blume | Déco en bois fleurs | Wooden deco flowers

lila-mix | lilas mix | lilac mix

6 7103 ...\* | (6) | ☁



30 x 2 mm | 12 Stk / pcs

520



40 x 2 mm | 9 Stk / pcs

521



28 x 2 mm | 12 Stk / pcs

522



30 x 2 mm | 12 Stk / pcs

523



Holz-Streuteile | Déco en bois | Wooden deco

lila-mix | lilas mix | lilac mix

6 7103 ...\* | (6) | ☁



Blumen | Fleurs | Flowers  
30 x 2 mm | 12 Stk / pcs

524



Schmetterlinge | Papillons | Butterflies  
30 x 2 mm | 12 Stk / pcs

525

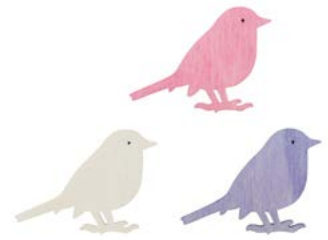

Vögel | Oiseaux | Birds  
45 x 2 mm | 9 Stk / pcs

526



Stoffbeutel | Sac en tissu | Fabric bag

40 % BW, 60 % Polyester | 40% coton, 60 % polyester | 40% cotton, 60 % polyester

6 3825 ...\* | (6)



natur | naturel | natural  
10 x 14 cm

250



natur | naturel | natural  
13 x 18 cm

251



gelb/natur | jaune/naturel | yellow/natural  
10 x 13 x 4 cm

300



braun/natur | brun/naturel | brown/natural  
10 x 13 x 4 cm

301



grün/natur | vert/naturel | green/natural  
10 x 13 x 4 cm

302



grau / natur | gris/naturel | grey/natural  
10 x 13 x 4 cm

303



Filztasche | Sac en feutrine | Felt bag

6 1212 ...\* | (3)



beige  
mit Holzgriff | avec anse bois | with  
wooden handle  
40 x 18 x 24 x 0,4 cm

275



orange/beige  
42 x 14 x 25 x 0,4cm

274

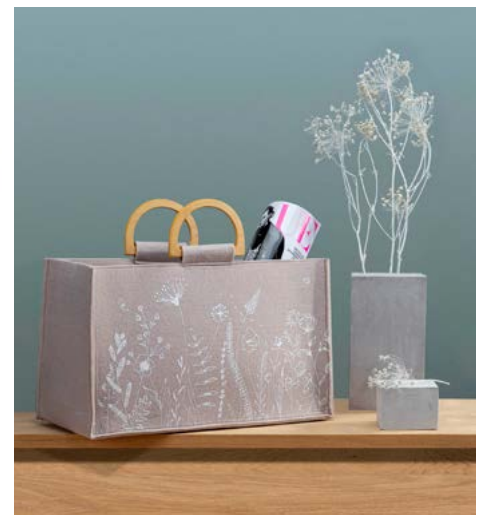

Fahrrad, Metall  
Vélo en métal | Bicycle, metal  
6 1294 ...\*



12 x 10 cm  
560 | (4)



15 x 13 cm  
561 | (3)



20 x 15 cm  
562 | (2)



zum Stecken | sur tige | on stick  
18 x 17 cm

563 | (4)



Holztafel mit Stab | Tableau en bois avec tige | Wooden board with stick  
6 2013 ...\* | 4 Stk / pcs | (6) | ☁



Herz | Coeur | Heart  
5,5 x 15 x 0,3 cm  
005



Rechteckig | carré | square  
5 x 15,2 x 0,3 cm  
006



Holztafel mit Klammer  
Tableau en bois avec pince  
Wooden board with clip



6 2013 ...\* | 6 Stk / pcs | (6) | ☁



Herz | Coeur | Heart  
5 x 4,2 x 0,3 cm

004



Rechteckig | carré | square  
5,5 x 4 x 0,3 cm

003





Holzhänger, natur | Déco en bois, naturel | Wooden hanger, natural  
6 1680 ...\* | (6)



Biene | Abeille  
Bee  
12 x 17 x 0,7 cm  
600



Biene | Abeille  
Bee  
12 x 19 x 0,7 cm  
601



Blume | Fleur | Flower  
20 x 19 x 0,7 cm  
603



17 x 16 x 0,7 cm  
602



Schmetterling | Papillon  
Butterfly  
19 x 23,5 x 0,7 cm  
606



Schmetterling | Papillon  
Butterfly  
16,5 x 14 x 0,7 cm  
605



Libelle | Libellule  
dragonfly  
17,5 x 21 x 0,7 cm  
604



Windlicht Holz | Lanterne en bois | Wooden lantern  
6 2003 ...\*



Pustelblume | Pissenlit | Dandelion  
10 x 10 x 10 cm  
400 | (4)



Pustelblume | Pissenlit | Dandelion  
17 x 10 x 10 cm  
410 | (3)



## Holz-Streuteile | Déco en bois | Wooden deco

natur-braun mix | naturel-brun mix | natural-brown mix

6 7103 ...\* | (6) | ☁



Blumen | Fleurs | Flowers  
30 x 2 mm | 12 Stk / pcs

500



Blumen | Fleurs | Flowers  
40 x 2 mm | 9 Stk / pcs

501



Blumen | Fleurs | Flowers  
28 x 2 mm | 12 Stk / pcs

502



Blumen | Fleurs | Flowers  
30 x 2 mm | 12 Stk / pcs

503



Blumen | Fleurs | Flowers  
30 x 2 mm | 12 Stk / pcs

504



Schmetterlinge  
Papillon | Butterflies  
30 x 2 mm | 12 Stk / pcs

505

## Holz-Streuteile | Déco en bois | Wooden deco

6 7103 ...\* | (6) | ☁



Vögel | Oiseaux | Birds  
45 x 2 mm | 9 Stk / pcs

506



Herzen, natur  
Coeurs, naturel  
Heart, naturel  
24 x 24 x 3 mm | 15 Stk / pcs

383



Doppelherz, weiss  
Coeur double, blanc  
Double heart, white  
25 x 30 x 2 mm | 14 Stk / pcs

535



Doppelherz, rot  
Coeur double, rouge  
Double heart, red  
25 x 30 x 2 mm | 14 Stk / pcs

536

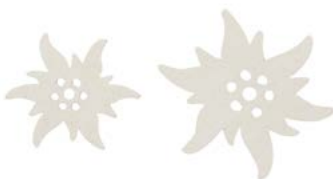

Edelweiss  
weiss | blanc | white  
30 x 2 mm + 40 x 2 mm  
9 Stk / pcs

533



Bully | Bus  
natur | naturel | natural  
50 x 26 x 2 mm | 10 Stk / pcs

530



Wohnmobil | Camping car | Camper  
natur | naturel | natural  
50 x 26 x 2 mm | 10 Stk / pcs

531



Flugzeug | Avion | Plane  
natur | naturel | natural  
50 x 26 x 2 mm | 10 Stk / pcs

532

Schmetterling Set | Lot de papillon | Butterfly set

6 7101 ...\* | 3 Stk / pcs | (4) | ☁



pink/lila/grau  
rose/lilac/gris | pink/lilac/grey  
10 x 8 cm

050



orange/gelb/blau  
orange/jaune/bleu | orange/yellow/blue  
9 x 7 cm

052



gelb/lavendel/türkis  
jaune/lavande/turquoise  
yellow/lavendar/turquoise  
7 x 5 cm

051



Vögel | Oiseaux | Birds

6 7101 ...\* | 2 Stk / pcs | (6) | ☁



gelb | jaune | yellow  
9,5 x 3,5 cm

070



grün | vert | green  
9,5 x 3,5 cm

071



grau | gris | grey  
7 x 3 cm

072



orange  
7 x 3 cm

073



Bienen | Abeilles | Bees



gelb | jaune | yellow  
7,5 x 2 cm | (4) | ☁

6 7101 061



gelb | jaune | yellow  
5 x 1 cm | 2 Stk / pcs | (6) | ☁

6 7101 060



Holzstreuteile, Bienen  
Déco en bois, abeilles  
Wooden deco, bees

sortiert | assortis | assorted  
37 x 42 x 2 mm | 8 Stk / pcs

(6) | ☁

6 7036 478





Thymianzweig, grün  
Branche de thym, vert  
Deco thyme branch, green  
16 cm | (6)  
6 3804 851



Beeren-Zweig, weiss  
Branche de baies, blanc  
Berry branch, white  
14 cm | (6)  
6 3804 850

Blumensträusschen | Bouquet de fleurs | Bunch of flowers  
6 3803 ...\* | 18 cm | (6)



weiss | blanc | white  
991



gelb | jaune | yellow  
992



rot-orange  
rouge-orange | red-orange  
993



pink | fuchsia | fuchsia  
995



Lavendelsträusschen  
Bouquet de lavande  
Bunch of lavender  
18 cm | (6)  
6 3803 998



Rattankranz  
Couronne de rotin  
Rattan wreath  
shabby chic  
33 x 33 x 6 cm | (2)  
6 3804 715



Filzstreuteile | Déco en feutrine | Felt deco mix

6 7101 ...\* | (6) | ☁



Hasen | Lapins | Bunnies  
bunt | multicolore | mixed col.  
30 x 2 mm | 12 Stk / pcs

700



Hasen | Lapins | Bunnies  
bunt | multicolore | mixed col.  
60 x 2 mm | 5 Stk / pcs

701



Küken | Poussins | chicks  
gelb | jaune | yellow  
30 x 2 mm | 12 Stk / pcs

703



Hühner | Poules | chickens  
bunt | multicolore | mixed col.  
60 x 2 mm | 5 Stk / pcs

704



Eier | Oeufs | Eggs  
bunt | multicolore | mixed col.  
40 x 2 mm | 10 Stk / pcs

705



Eier | Oeufs | Eggs  
bunt | multicolore | mixed col.  
60 x 2 mm | 5 Stk / pcs

706



Holzstreuteile | Déco en bois | Wooden deco

6 7103 ...\* | (6) | ☁



Schafe | Moutons | Sheeps  
schwarz | noir | black  
45 x 30 x 2 mm | 6 Stk / pcs

538



Schafe | Lapins | Sheeps  
weiß | blanc | white  
45 x 30 x 2 mm | 6 Stk / pcs

539



Hasen | Lapins | Bunnies  
natur-braun mix | naturel-brun  
mix | natural-brown mix  
30 x 2 mm | 12 Stk / pcs

507



Hasen | Lapins | Bunnies  
braun | brun | brown  
70 x 35 x 2 mm | 4 Stk / pcs

537



Vögel | Oiseaux | Birds  
35 - 50 x 2 mm | 9 Stk / pcs

373



Blumen, natur  
Fleurs naturel  
Flowers natural  
30 - 35 x 3 mm | 10 Stk / pcs

372



Schafwolle, 100 % natur | Laine de mouton, 100% naturelle | Sheep wool, 100 % natural

0 2553 ...\* | 30 g | (3) | ☁ | AS%



weiss | blanc | white

001



goldgelb  
jaune d'or | golden yellow

005



orange

006



grün | vert | green

015



Kunststoffei zum Aufhängen flach | Oeuf plat à accrocher | Egg to hang flat

6 2250 ...\* | ☁



weiss, unbemalt  
blanc | white  
6 cm | (12)

138



braun, unbemalt  
brun | brown  
6 cm | (24)

139



weiss, unbemalt  
blanc | white  
10 cm | (12)

136



braun, unbemalt  
brun | brown  
10 cm | (12)

137



Kunststoff-Eier, teilbar  
Oeuf en plastique divisible  
Separable plastic eggs

6 3500 ...\* | (12) | AS%

1 Stk / pcs

301 | 6 cm



302 | 8 cm



Styropor-Eier | Oeufs en polystyrène | Styrofoam egg

6 3803 791 | 2,5 cm | 20 Stk / pcs | (10) | ☁



6 3803 792 | 3,5 cm | 12 Stk / pcs | (10) | ☁



6 3803 702 | 6 cm | 1 Stk / pcs | (10)



6 3803 713 | 8 cm | 1 Stk / pcs | (10)



6 3803 714 | 10 cm | 1 Stk / pcs | (10)



Federn | Plumes | Feathers

6 3822 ...\* | 5 - 12 cm | 10 g | (6) | ☁



Hahnenfedern  
Plumes de coq | Rooster feathers

150



Hühnerfedern  
Plumes de poule | Chicken feathers

151



Fasanenfedern  
Plumes de faisan | Pheasant feathers

152



Marabu-Federn, Grosspackung | Plumes marabout, gros conditionnement | Marabou feather in bulk

6 3820 ...\* | 10 g | (6) | ☁



weiss  
blanc | white

100



naturbraun  
brun naturel | brown natural

105



Naturfedern | Plumes naturelles | Natural feathers

braun | brun | brown  
ca. 10 - 14 cm | ca. 15 Stk / pcs

(6) | ☁

6 3823 001



Perlhuhnfedern  
Plumes de pintade  
Guinea fowl feathers

mix  
3 - 9 cm | ca. 15 Stk / pcs

(6) | ☁

6 3823 002





Leuchtturm, Holz  
Phare en bois  
Wooden lighthouse

rot/weiss  
rouge/blanc | red/white  
8,5 x 8,5 x 23 cm | (2)  
6 1860 127



Segelschiff, Holz  
Voilier en bois  
Wooden sailboat

rot/weiss  
rouge/blanc | red/white  
20 x 2,5 x 34 cm | (3)  
6 1860 125



Liegestuhl, Holz  
Transat en bois  
Wooden sunbed

rot/weiss  
rouge/blanc | red/white  
15 x 10,5 x 12 cm | (4)  
6 1860 120



Strandhaus, MDF  
Cabanon de plage, MDF | Beach house, MDF

rot/weiss | rouge/blanc | red/white  
7,5 x 12,5 x 6,5 cm | (6)  
6 1860 319



Polyresin-Figurine  
Figurine en polyrésine  
Poly-resin figurin

Strandkorb  
Cabine de plage | Beach chair  
3,5 x 3,5 x 5 cm | (6) | ☁  
6 7035 504



Segelboot, Holz | Voilier en bois | Wooden sailboat

weiss/beige  
blanc/beige | white/beige  
9,5 x 2 x 18 cm | (4)  
6 1860 123



Segelboot, Holz | Voilier en bois | Wooden sailboat

rot/beige  
rouge/beige | red/white  
9,5 x 2 x 18 cm | (4)  
6 1860 124



Anker, Holz  
Ancre en bois | Anchor, wood

rot/weiss  
rouge/blanc | red/white  
23,5 x 17 x 1,5 cm | (3)

6 1860 126



Holz-Streuteile

Déco en bois

Wooden deco

6 1860 ...\* | (6) | ☁



Maritim 1

rot/natur | rouge/naturel | red/natural  
30-40 x 2 mm | 9 Stk / pcs

329



Muscheln | Coquillages | Shells

rot/natur | rouge/naturel | red/natural  
20-40 x 2 mm | 9 Stk / pcs

328



Maritim 3

rot/natur | rouge/naturel | red/natural  
30-40 x 2 mm | 9 Stk / pcs

331



Maritim 2

rot/natur | rouge/naturel | red/natural  
20-60 x 2 mm | 9 Stk / pcs

330

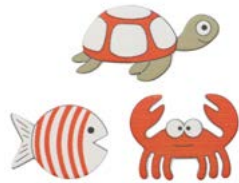

Meerrestiere

Animaux marins | Sea animals

rot/natur | rouge/naturel | red/natural  
50 x 25 + 35 x 30 x 2 mm | 9 Stk / pcs

327



Pelikan | Pélican | Pelican

35 x 40 x 2 mm | 8 Stk / pcs

324



Maritim mix | Maritime mix

45 x 25 mm + 55 x 20 x 2 mm | 9 Stk / pcs

325

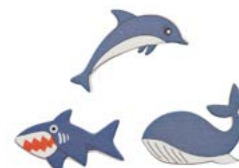

Fische | Poissons | Fishes

40 x 25 x 2 mm | 8 Stk / pcs

326





Maritim Holzsticker  
Stickers maritime en bois | Wooden sticker maritime  
6 1241 ...\* | 35 x 40 x 2 mm | 6 Stk / pcs | (6) | ☁



Leuchtturm, Möwe | Phare,  
mouette | Lighthouse, gull  
112



Meerestiere | Animaux  
maritimes | Sea animals  
114



Seesterne  
Étoiles de mer | Sea stars  
111

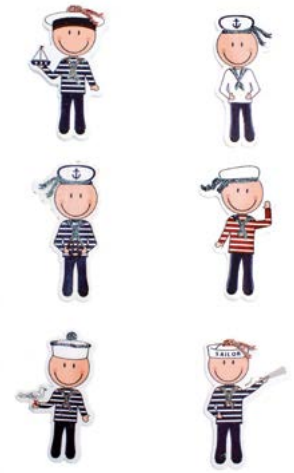

Matrosen | Matelot  
Seamen  
115



Moosgummi-Sticker  
Stickers en mousse | Craft rubber stickers  
6 2247 ...\* | selbstklebend / autocollant / self-adhesive | (6) | ☁



3D Fische | poissons | fishes  
12-tlg / pcs  
707



Piraten | pirates | pirates  
36-tlg / pcs  
711



Streuteile, Polyresin | Éléments de décoration, polyrésine | Decoration elements, Polyresin



Fische/Schiffe  
Poissons/bateaux  
Fishes/boats  
25 x 25 x 4 mm | 6 Stk / pcs  
6 3805 107 | (10) | ☁



Seesterne mix  
Étoile de mer mix  
Sea stars mix  
60 x 60 x 7 mm | 3 Stk / pcs  
6 1860 154 | (6) | ☁



Seesterne  
Étoile de mer | Sea stars  
selbstklebend  
autocollant | self adhesive  
35 x 35 x 4 mm | 6 Stk / pcs  
6 1860 322 | (6) | ☁



Muscheln  
Coquillages | Shells  
selbstklebend  
autocollant | self adhesive  
30 x 20 x 5 mm | 6 Stk / pcs  
6 1860 323 | (6) | ☁





Segelschiff, Holz  
Voilier en bois  
Wooden sailing boat

weiss/blau  
blanc-bleu | white/blue  
20 x 4 x 30 cm

6 1860 112 | (4)



Fischernetz | Filet de pêche | Fishing net

6 1860 ...\* | 100 x 200 cm | (3) | ☁



natur | naturel | natural

101

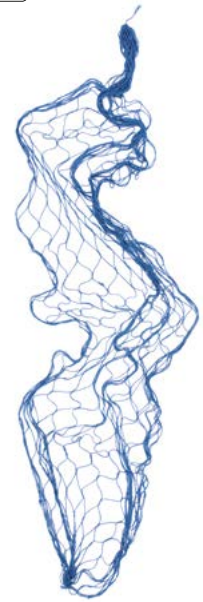

blau | bleu | blue

102



Strandhaus, Holz  
Cabanon de plage en bois  
Wooden beach house

weiss/blau | blanc-bleu | white/blue  
sortiert / assortis / assorted  
7,5 x 12,5 x 6,5 cm

6 1860 305 | (6)



Leuchtturm aus Holz, rund  
Phare rond en bois  
Wooden lighthouse round

weiss/blau  
blanc-bleu | white/blue  
8 x 8 x 23 cm

6 1860 116 | (2)



Liegestuhl aus Holz  
Transat en bois  
Wooden sunbed

weiss | blanc | white  
15 x 10,5 x 12 cm | (4)

6 1860 121



Reagenzglas mit Korken  
Eprouvette avec bouchon | Glass with cork  
6 8619 ...\*



Ø 4 x 13,5 cm | (12)

936



Ø 4 x 18,5 cm | (6)

937



Holzstreuteile | Décoration en bois | Wooden decorations



Fische | Poissons | Fishes  
weiss/blau/natur  
blanc/bleu/naturel | white/blue/natural  
68 x 23 x 5 mm | 24 Stk/pcs

6 1860 188 | (4)



Seepferdchen/Krebse  
Hippocampe/crabes | Seahorse/crabs  
weiss/blau/natur  
blanc/bleu/naturel | white/blue/natural  
30 x 40 x 3 mm | 12 Stk / pcs

6 1860 213 | (6) |



Anker/Boote  
Ancres/bateaux | Anchors/boats  
weiss/blau/natur  
blanc/bleu/naturel | white/blue/natural  
30 x 40 x 3 mm | 12 Stk / pcs

6 1860 211 | (6) |



Surfbrett  
Planche de surf | Surfboard  
2 Farben | colours  
62 x 18 x 2 mm | 4 Stk / pcs

6 1860 316 | (6) |



Muscheln/Seesterne  
Coquillages/étoiles | Shells/sea stars  
weiss/blau/natur  
blanc/bleu/naturel | white/blue/natural  
30 x 40 x 3 mm | 12 Stk/pcs

6 1860 212 | (6) |



Fische | Poissons | Fishes  
weiss/blau/natur  
blanc/bleu/naturel  
white/blue/natural  
30 x 40 x 3 mm | 12 Stk / pcs

6 1860 214 | (6) |



Delphine | Dauphins | Dolphins  
blau mix | mix bleu | blue mix  
37 x 20 x 4 mm | 9 Stk / pcs

6 1860 307 | (6) |



Maritim-Set, Holz  
Set maritime en bois  
Wooden maritime set  
40 x 4 mm | 18 Stk / pcs

6 1860 195 | (4)



Fische | Poissons | Fishes  
weiss/blau/natur  
blanc/bleu/naturel | white/blue/natural  
30 x 40 x 3 mm | 12 Stk / pcs

6 1860 216 | (6) |



Fische | Poissons | Fishes  
blau/dunkelblau  
blanc/blue foncé | white/dark blue  
45 x 4 mm | 6 Stk / pcs

6 7105 673 | (6) |





Holzhänger | Décoration à accrocher en bois | Wooden hanger



Holzanker zum Hängen  
Ancre à accrocher en bois  
Wooden anchors to hang  
weiss/blau | blanc/bleu | white/blue  
8 x 6 x 0,8 cm | 2 Stk / pcs  
6 1860 141 | (6)



Metall-Fische, blau  
Poissons en métal  
Metal fishes  
blau/weiss | bleu/blanc | blue/white  
9,5 x 2,3 x 1,3 cm | 4 Stk / pcs  
6 1860 181 | (3)



Fisch-Hänger aus Holz mit Klammer  
Poisson en bois avec pince  
Wooden fish hanger with clip  
28 x 11 x 0,6 cm | 3 Stk / pcs  
6 1860 185 | (4)



Fische aus Holz  
Poissons en bois  
Wooden fishes  
10 x 2,7 x 0,6 cm | 6 Stk / pcs  
6 1860 187 | (6)



Fische aus Holz  
Poissons en bois  
Wooden fishes  
7,5 x 4,7 x 0,6 cm | 6 Stk / pcs  
6 1860 186 | (6)



Rattankranz  
Couronne de rotin | Rattan wreath  
whitewashed  
33 x 33 x 6 cm | (2)  
6 3804 716



Deko-Kranz | Couronne déco | Deco wreath  
6 7036 ...\* | 30 x 7 cm | (2)



weiss/natur  
blanc/nature | white/natural  
096



blau/natur  
bleu/nature | blue/natural  
095



Weidenkranz  
Couronne en osier | Osier ring  
26,5 x 7 cm  
6 3804 921 | (2)



BW-Seil, natur  
Corde en coton, naturel  
Cotton rope, natural  
4 mm x 15 m | (4)  
6 1860 223



BW-Seil, natur  
Corde en coton, naturel  
Cotton rope, natural  
10 mm x 10 m | (2)  
6 1860 224



BW-Schnur (Knäuel), natur  
Ficelle en coton (pelotte), naturel  
Cotton cord (ball), natural  
60 m | (6)  
6 1860 225



Jutecord auf Rolle  
Cordon de jute  
Jute cord  
4 mm x 15 m | (6)  
6 1860 227



Jutecord auf Rolle  
Cordon de jute  
Jute cord  
8 mm x 10 m | (6)  
6 1860 228



Juteschnur (Knäuel)  
Ficelle en jute (pelotte)  
Jute cord (ball)  
50 m | (6)  
6 1860 226



Holzstreuteile | Décoration en bois | Wooden decorations

6 1860 ...\* | (3)



Leuchttürme mix  
Phares mix | Lighthouses mix  
5 - 9 cm  
321



Segelschiffe mix  
Voiliers mix | Sailboats mix  
4 - 8 cm  
320



Liegestuhl aus Holz  
Transat en bois | Wooden sunbed  
braun | brun | brown  
19,5 x 10 x 13 cm  
6 1860 122 | (4)



Skelettfische mit Schwemmholz  
Squelette de poisson avec bois  
Fish skeleton with driftwood  
ca. 7 x 10 cm  
6 1860 231 | (4)



Muschelmix in Box | Mix de coquillages | Shell mix

6 8102 ...\*



Ø ca. 2 cm | 110 g | (6)

001



Ø ca. 2 - 2,5 cm | 90 g | (6)

002



Ø ca. 2,5 cm | 100 g | (6)

003



Ø ca. 3-8 cm | 430 g | (3)

6 8101 001



Muschelmix im Körbchen | Mix de coquillage dans panier | Shell mix with basket

6 8101 ...\*



Ø ca. 2-6 cm | ca. 150 g | (6)

101



Ø ca. 2-10 cm | ca. 350 g | (3)

102



Schatztruhe | Coffre à trésor | Treasure box

6 2003 215 | 11,5 x 7,5 x 7,5 cm | (6)



6 2003 250 | 15 x 10 x 10 cm | (3)



6 2003 280 | 18 x 13 x 12,5 cm | (2)



Schatzkiste gross, mit Sicherheitsschloss

Coffre à trésor grand, avec cadenas

Treasure chest big, with lock

27 x 18 x 20 cm | (2)

6 2003 350



Schatztruhe mit Verschluss und Griffen | Boîte à trésor avec fermeture et poignée | Treasure chest with closure and handles

6 2003 ...\*



21 x 11 x 11,5 cm

359 | (4)



24 x 16,5 x 15,5 cm

360 | (2)





Schwemmholz | Bois flotté | Driftwood

6 7026 ...\* | (4) | ☁



ca. 200 g

438



ca. 150 g

433



ca. 200 g

434



ca. 200 g

436



ca. 150 g

437



Schwemmholz | Bois flotté | Drift wood

6 7026 ...\* | (3)



5 - 8 cm | 500 g sort./ass.

704



15 - 20 cm | 500 g sort./ass.

705



8 - 14 cm | 500 g sort./ass.

708



18 cm | 150 g | (6)

702 | ☁



Holzbox mit Kordelhandgriff | Caisse en bois avec poignées | Wooden box with cord handle

6 1682 ...\*



18 x 10 x 5,5 cm

115 | (6)



21 x 13 x 7 cm

116 | (4)



24 x 16 x 8,5 cm

117 | (4)





Das hochwertige **Crystal Giessharz Niedertemperatur** ist sehr gut zur Herstellung von glasklaren Giesslingen geeignet. Durch die hohe Fließfähigkeit lässt sich die Giessharzmischung problemlos in die Form und deren Ecken einfüllen. Das Ergebnis wirkt wie Glas, ist aber sehr stabil. Durch die geringe Temperaturentwicklung können z.B. Trockenblumen eingegossen oder Bilder versiegelt werden, ohne dass diese durch die Wärme, welche bei der Abbindeung entstehen kann, ihre Farbgebung verlieren. Auch das Einfärben von Giessharz ist mit den Giessharzfarben von GLOREX möglich. Das „Crystal Giessharz Niedertemperatur“ ist sehr gut für die neuen Silikon Giessformen von GLOREX geeignet.

**Eigenschaften:**

- Geringe Temperaturentwicklung
- Sieht aus wie Glas
- Durchsichtig und stabil
- Einfach zu verarbeiten
- Blasenfrei
- Kann wie ein Lack verarbeitet werden
- Aushärtungszeit 48-72 Std. abhängig von der Schichtdicke

La résine cristal basse température convient très bien à la fabrication de pièces moulées transparentes. Grâce à sa grande fluidité, le mélange de résine peut être versé sans problème dans le moule et ses coins. Le résultat ressemble à du verre, mais est très stable. Grâce au faible développement de température, il est par exemple possible de mouler des fleurs séchées ou de sceller des images sans que celles-ci ne perdent leur coloration à cause de la chaleur qui peut se produire lors de la solidification. Il est également possible de colorer la résine avec les colorants pour résine de GLOREX. La résine cristal basse température convient très bien pour les nouveaux moules en silicone de GLOREX.

**Propriétés:**

- Faible développement de la température
- Imite la pâte de verre
- Transparent et stable
- Facile à travailler
- Sans bulles d'air
- Peut être utilisé comme un vernis
- Temps de séchage: 48-72 heures selon l'épaisseur

**Crystal casting resin low temperature** is very well suited for the production of crystal clear castings. Due to its high flowability, the casting resin mixture can be easily filled into the mould and its corners. The result looks like glass, but is very stable. Due to the low temperature development, e.g. dried flowers can be poured in or pictures can be sealed without losing their colouring due to the heat that can occur during the setting process. The colouring of casting resin is also possible with the casting resin colours from GLOREX. The crystal casting resin low temperature as also very suitable for the new silicone moulds from GLOREX.

**Properties:**

- Low temperature development
- Looks like glass
- Transparent and solid
- Easy to work
- Without bubbles
- Can be processed like a varnish
- Setting time: 48-72 h depending on the thickness



Crystal Giessharz Niedertemperatur mit Härter  
 Résine cristal basse température avec durcisseur  
 Crystal resin low temperature with hardener  
 6 2101 ...\*

150 g

510 | (4) | M%



300 g

511 | (3) | M%





**Crystal Giessharz Rapid** ist glasklar. Es eignet sich zum Eingiessen in verschiedene Silikonformen, z. B. Schmuck, sowie Einschlussarbeiten mit Metall- oder Holzelementen und zum Auffüllen und Versiegeln von Rissen in Holztischen. Eingefärbt mit unseren Giessharz-Farben entstehen farbige, transparente Objekte. Crystal Giessharz Rapid nie höher als 2 cm pro Schicht giessen. Es entwickelt beim Aushärtprozess Hitze (Entzündungsgefahr)! Ist die 1. Schicht ausgehärtet, kann die nächste Schicht darauf gegossen werden.

Crystal Giessharz Rapid ist ein Epoxy-Giessharz auf 2-Komponenten-Basis: Harz + Härter, Mischverhältnis 2:1. Die Trocknungszeit beträgt je nach Grösse der Objekte ca. 24-36 Std. Ausführliche Anleitung inliegend.

**La résine de coulée Crystal Rapid** est transparente. Colorée avec nos colorants pour résine, elle permet de créer des objets colorés et transparents. Elle convient pour être coulée dans différents moules en silicone, par exemple des bijoux, ainsi que pour des travaux d'inclusion avec des éléments en métal ou en bois et pour remplir et sceller des fissures dans des tables en bois.

Ne jamais couler la résine Crystal Rapid à plus de 2 cm de hauteur. Elle dégage de la chaleur lors du processus de durcissement. Lorsque la 1ère couche est durcie, la couche suivante peut être coulée par-dessus.

La résine Crystal Rapid est une résine de coulée époxy à base de deux composants : résine + durcisseur, rapport de mélange 2:1. Le temps de séchage est d'environ 24-36 heures, selon la taille des objets.

**Crystal Resin Rapid** Crystal casting resin Rapid is crystal clear. Coloured with our casting resin colours, it creates coloured, transparent objects. It is suitable for casting in various silicone moulds, e.g. jewellery, as well as enclosing work with metal or wooden elements and for filling and sealing cracks in wooden tables. Never cast Crystal Resin Rapid higher than 2 cm. It develops heat during the hardening process. Once the 1st layer has hardened, the next layer can be poured on top.

Crystal Resin Rapid is an epoxy casting resin on a 2-component basis: resin + hardener, mixing ratio 2:1. The drying time is approx. 24-36 hours, depending on the size of the objects.

Crystal Giessharz Rapid | Résine cristal avec durcisseur | Crystal resin with hardener  
6 2101 ...\*



VIDEO D



VIDEO F

Für Kunden in der Schweiz:  
Crystal Giessharz Rapid darf nicht in Selbstbedienung abgegeben werden.  
Pour les clients en Suisse : Il est interdit de vendre la résine en libre-service

150 g | **M%**  
500 | (4)

300 g | **M%**  
501 | (3)

750 g | **M%**  
502 | (2)

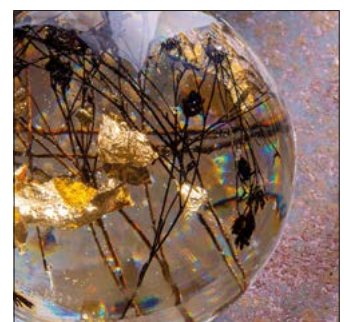
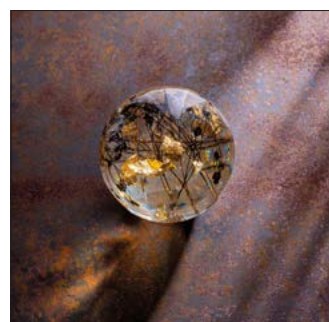

**Niedertemperatur Giessharz Set:** Giesse deine eigenen Schmuckkreationen oder Kugel. Mische deine persönliche Lieblingsfarbe bei und verschönere deine Schmuckstücke und Kugel mit individuell ausgesuchten Deko-Elementen, Trockenblumen usw. Trocknungszeit circa 48-72 Std.

**Kit cristal résine basse température :** Moulez vos propres créations de bijoux ou une boule. Ajoutez votre couleurs préférée et embellissez vos créations avec des éléments décoratifs selon votre choix. Temps de séchage environ 48-72 heures.

**Crystal resin kit low temperature:** Cast your own jewellery creations or a ball. Mix in your personal favourite colour and embellish your creations with individually selected decorative elements. Drying time approx. 48-72 hours.

Crystal Giessharz Niedertemperatur Starter Set Schmuck  
Kit cristal résine bijoux basse température | Crystal resin jewellery kit low temperature

6 2101 520 | (2) 



**Inhalt:** 100 g Giessharz, 50 g Härter, 2 x Handschuhe, 2 x Rührhölzer, 2 x Messbecher, Giessharz Farben blau+gelb, Silikon-Giessform Schmuck 12-tlg., Verbindungsringe 20 Stk., Bastelanleitung

**Contenu:** 100 g de résine, 50 g de durcisseur, 2 x gants, 2 x bâtonnets mélangeurs, 2 x gobelets gradués, colorants pour résine bleu+jaune, moule en silicone pour bijoux 12 pcs, anneaux de liaison 20 pcs, instructions

**Content:** 100 g casting resin, 50 g hardener, 2 x gloves, 2 x stirring sticks, 2 x measuring cups, casting resin colours blue+yellow, silicone casting mould jewellery 12 pcs, connecting rings 20 pcs, instructions.



Crystal Giessharz Niedertemperatur Starter Set Kugel  
Kit résine cristal basse température boule | Crystal resin low temperature ball kit

6 2101 521 | (2) 



**Inhalt:** 100 g Giessharz, 50 g Härter, 2 x Handschuhe, 2 x Rührhölzer, 2 x Messbecher 30 ml, 1 x Silikon Giessform Kugel 60 mm, 1 x Glitter, 1 x Anleitung, 1 x Giessharz-Broschüre

**Contenu:** 100 g de résine, 50 g de durcisseur, 2 x gants, 2 x bâtonnets mélangeurs, 1 x Moule en silicone boule 60mm, 1 x Paillettes, 1 x Instructions, 1 x Brochure résine Crystal

**Content:** 100 g casting resin, 50 g hardener, 2 x gloves, 2 x stirring sticks, 2 x measuring cups, 1 x Silicone mould ball 60mm, 1 x Glitter, 1 x Instructions, 1 x Casting resin brochure



PDF D



PDF F

Flyer Crystal Giessharz  
16 Seiten / 16 pages

6 9900 ...\* | (10)

012 deutsch 

013 français 



PDF D



PDF F

Flyer Crystal Giessharz  
16 Seiten / 16 pages

6 9900 ...\* | (10)

004 deutsch 

005 français 

**Giessharz-Farben** sind untereinander mischbar. Wenn gewünscht, Farben vorab mischen und danach bei gelb, rot, blau, grün 1-2 Tropfen in 25 ml gemischten Giessharz geben und gut umrühren. Weiss und schwarz sind extrem kräftig in der Pigmentierung, daher bei weiss und schwarz nur eine Zahnstocherspitze in 25 ml gemischten Giessharz geben und gut umrühren. Zuviel Farbe verhindert das Aushärten des Giessharzes.

**Les colorants pour résine** peuvent être mélangés entre eux. Si souhaité, mélangez les couleurs à l'avance, puis ajoutez 1-2 gouttes de jaune, rouge, bleu et vert à 25 ml de résine mélangée, remuez. Le blanc et le noir ont une pigmentation extrêmement forte, c'est pourquoi il ne faut mettre qu'une pointe de cure-dent dans 25 ml de résine de coulée et bien mélanger. Trop de colorant empêche la résine de durcir.

**Casting resin colours** can be mixed with each other. If desired, mix colours in advance and then add 1-2 drops to 25 ml of mixed casting resin, for yellow, red, blue and green and stir well. White and black are extremely strong in pigmentation, therefore for white and black add only a toothpick tip to 25 ml of mixed casting resin and stir well. Too much colour prevents the casting resin from hardening.

Giessharz-Farbe | Colorants pour résine | Casting resin colours

6 2101 ...\* | (3) | 20 ml



gelb  
jaune | yellow  
600



rot  
rouge | red  
601



blau  
bleu | blue  
603



grün  
vert | green  
602



weiss  
blanc | white  
604



schwarz  
noir | black  
605



Vinylhandschuhe  
Gants en vinyle  
Vinyl gloves

Latex- und puderfrei  
Sans latex ni poudre  
Latex and powder free  
10 Stk / pcs

2 2610 06 | (6) | ☁



Schleifpapier Set  
Set de papier-émeri | Set of abrasive paper

Die fertigen, ausgehärteten Giesslinge werden mit Schleifpapier bearbeitet.

Les objets moulés et durcis sont travaillés avec un papier-émeri.

Finished and hardened castings are sanded down with coarse abrasive paper.

115 x 140 mm | 8 Stk / pcs | Korn 120 / 280 / 400 / 600

6 2136 100 | (6) | ☁



115 x 140 mm | 8 Stk / pcs | Korn 800 / 1000 / 1500 / 2000

6 2136 101 | (6) | ☁



Messbecher  
Gobelet gradué  
Measuring jug

Kunststoff  
plastique | plastic  
30 ml | 20 Stk / pcs

6 2101 499 | (6) | ☁



**Silikon Giessformen:** Lebensmittelecht. In unterschiedlichen Formen und Größen erhältlich. Angenehm weich in der Anwendung und gut entformbar ohne Formtrennmittel. Für verschiedene Giessmaterialien geeignet (Giessharz, Stewalin, Creative Beton etc.) Langlebigkeit durch hohe Qualität.

**Moules en silicone:** Contact alimentaire. Disponible en différentes formes et tailles. Agréablement souple à utiliser et facile à démouler sans agent de démoulage. Convient à différents matériaux de coulée (résine de coulée, Stewalin, béton créatif, etc.) Longue durée de vie grâce à une qualité élevée.

**Silicone moulds:** Food safe. Available in different shapes and sizes. Pleasantly soft to use and easy to remove without mould release agent. Suitable for various casting materials (casting resin, stewalin, creative concrete, etc.) Long life due to high quality.

## Silikon-Formen | Moule en silicone | Silicone mould



PDF D



PDF F

Griff oval | Poignée de sac, ovale | Bag handle oval  
19,9 x 11,8 x 1,5 cm

6 2702 527 | (6) | ☁



1



2



3



4



5



6

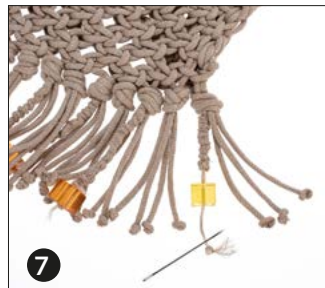

7

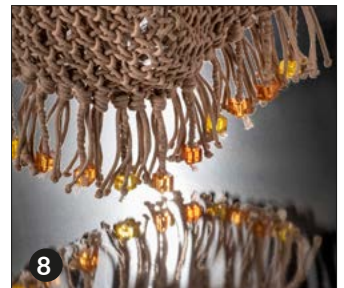

8

## Macramé Cord, gewebt Macramé Cord, tissé | Makramee Cord, woven

60 % Baumwolle, 40 % Viskose & Polyester  
60 % coton, 40 % viscose & polyester  
60 % cotton, 40 % viscose & polyester

5 1006 ...\* | 3 mm, 250 g, ca. 63 m | (4)



creme | crème | cream

01



taupe | taupe | taupe

02



senfgelb | jaune moutarde | yellow

07

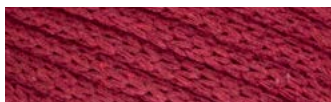

bordeaux

08



türkis | turquoise | turquoise

09

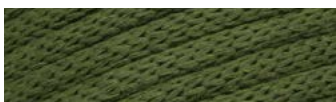

oliv | olive | olive

05

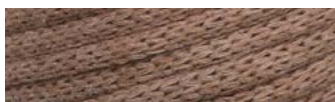

hellbraun | brun clair | light brown

03



braun | brun | brown

06

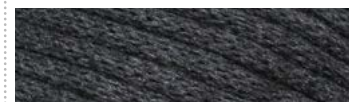

anthrazit | anthracite | anthracite

04



Silikon-Form | Moule en silicone | Silicone mould

6 2702 ...\* | (6) | ☁



Seifenschale, oval  
Porte savon, ovale  
Soap dish, oval  
12,3 x 8,3 x 1,8 cm

519 | (6) |



Rahmen, oval  
Cadre, ovale  
Frame, oval  
18 x 12 x 1,2 cm

521 | (4) |



Teelichtform, rund  
Bougie, ronde  
Tealight, round  
7,9 x 5,5 cm

523 | (4) |



Teelichtform, eckig  
Bougie, carré  
Tealight, square  
5 x 5 x 7,8 cm

524 | (4) |



Haus | Maison | House  
17,2 x 21 x 4,9 cm

526 | (2) |



Rahmen, rechteck  
Cadre, carré  
Rectangle frame  
14,9 x 9,9 x 3,7 cm

520 | (4) |



Tablett | Plateau | Tray  
30 x 20 x 1,9 cm

525 | (2) |



Silikon-Formen | Moule en silicone | Silicone mould  
6 2702 ...\* | (6) | ☁



VIDEO D



VIDEO F



Buchstaben + Zahlen | Chiffres et lettres | Letters & numbers  
36-tlg/pcs | 35 x 40 x 8 mm  
6 2702 500 | (2)



Herz/Eiffelturm | Coeur/Tour Eiffel | Heart/Eiffel tower  
6-tlg / pcs | 7-35 x 6 mm  
508 | (6)

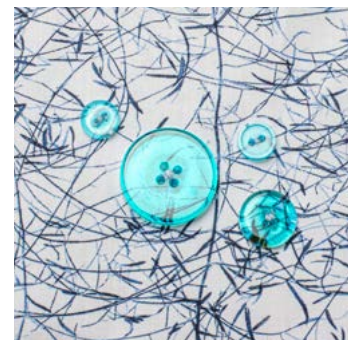

Knöpfe | Boutons | Buttons  
11-tlg / pcs | 8-25 x 3 mm  
507 | (6)



Maritim | Maritime | Maritime  
10-tlg / pcs | 30-55 x 12 mm  
501 | (4)

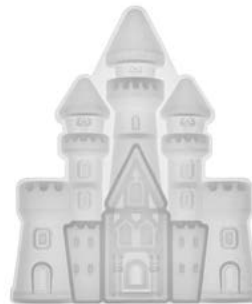

Schloss | Château | Castle  
9-tlg / pcs | 125 x 145 x 15 mm  
502 | (4)



Weihnachten | Noël | Christmas  
6-tlg / pcs | 35-40 x 4 mm  
522 | (4)



Silikon-Formen | Moules en silicone | Silicone moulds  
6 2702 ...\* | ☁

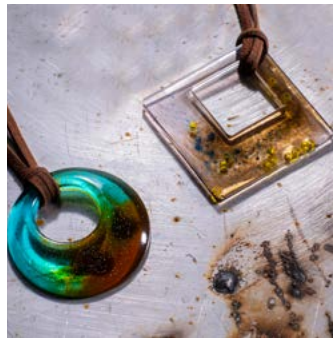

Ornamente | Ornaments | Ornaments  
6-tlg / pcs | 35-40 x 4 mm  
504 | (4)



Kugel | Boule | Ball  
Ø 60 mm  
503 | (4)

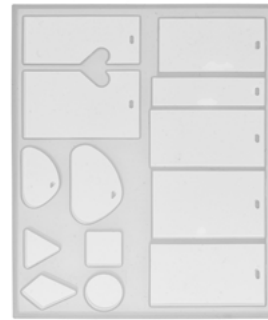
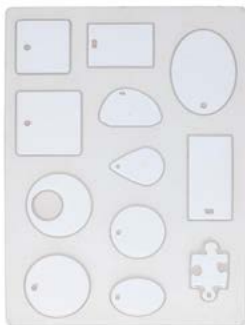

Schmuck-Anhänger | Pendentifs à bijoux | Jewellery pendant  
12-tlg/pcs | 25-40 x 6 mm  
505



Schmuck-Anhänger | Pendentifs à bijoux | Jewellery pendant  
13-tlg/pcs | 15-50 x 6 mm  
506 | (6)

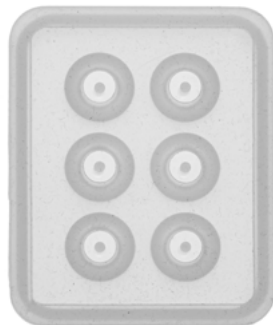
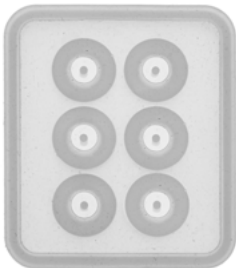

Kugel | Boule | Ball  
Ø 12 mm | 6-tlg / pcs  
509



Kugel | Boule | Ball  
Ø 16 mm | 6-tlg / pcs  
510



VIDEO D



VIDEO F

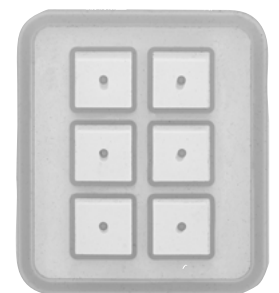
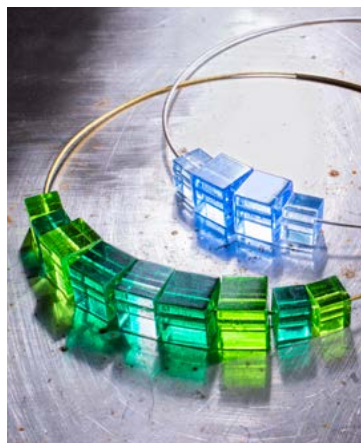

Würfel | Cube | Cube  
12 x 12 mm | 6-tlg / pcs  
511



Würfel | Cube | Cube  
16 x 16 mm | 6-tlg / pcs  
512



Silikon-Formen Armreif | Moules en silicone bracelet | Silicone moulds bracelet  
6 2702 ...\* | (6) | ☁



Ø 56 x 15 mm  
513



Ø 62 x 15 mm  
514



Ø 66 x 15 mm  
515



Ø 60 x 25 mm  
516



Ø 64 x 25 mm  
517



Ø 68 x 25 mm  
518



Crystal Giessharz Armreif | Bracelet crystal résine | Crystal resin bracelet



1



2



3



4



5



6



7



VIDEO D



VIDEO F



**NATURKOSMETIK**

**einfach, natürlich und selbstgemacht**

Kosmetik selbst herstellen ist ein Wohlfühlthema unserer Zeit. Stress, Alltag und die Verantwortung für uns und die Umwelt lassen uns Wege suchen, wie wir dem Körper und unserem Wohlbefinden etwas Gutes tun können. Kosmetik selbstgemacht erfreut sich grosser Beliebtheit und ist zum Trend geworden. Die Wirkstoffe in den Naturkosmetikprodukten können selbst ausgewählt und jederzeit variiert werden. So entsteht eine eigene Kosmetik-Linie. Hochwertige Basisprodukte, ergänzt mit deinen Kreationen, ergeben dein Lieblingsprodukt. Die von uns empfohlenen DIY-Rezepte sind unkompliziert und eignen sich für Anfänger und Kenner. Du brauchst dazu keine Konservierungsmittel. Zum Verfestigen stellst du deine Kreationen in den Kühlschrank und lässt sie 1-2 Tage nachreifen.

**LES COSMÉTIQUES NATURELS**

**faciles, naturels et faits maison**

Fabriquer ses propres cosmétiques est un thème de bien-être de notre époque. Le stress, le quotidien et la responsabilité envers nous-mêmes et l'environnement encouragent la recherche du bien-être. Les cosmétiques faits maison jouissent d'une grande popularité et sont devenus une tendance. On peut choisir soi-même les substances actives des produits cosmétiques naturels et les varier à tout moment. C'est ainsi que l'on crée sa propre ligne de cosmétiques. Des produits de base de haute qualité, complétés par vos créations, pour réaliser votre produit préféré. Les recettes DIY que nous recommandons ne sont pas compliquées et conviennent aux débutants comme aux connaisseurs. Vous n'avez pas besoin de conservateurs. Pour solidifier vos créations, placez-les au réfrigérateur et laissez-les mûrir pendant 1 à 2 jours.

**NATURAL COSMETICS**

**easy, natural and homemade**

Making your own cosmetics is a feel-good topic of our time. Stress, everyday life and responsibility for ourselves and the environment make us look for ways to do something good for our body and our well-being. Homemade cosmetics are very popular and have become a trend. The active ingredients in the natural cosmetic products can be selected yourself and varied at any time. This is how you create your own cosmetic line. High quality basic products, supplemented with your creations, result in your favourite product. The DIY recipes we recommend are uncomplicated and suitable for beginners and experts. You don't need any preservatives. To solidify your creations, put them in the fridge and let them mature for 1-2 days.

Naturkosmetik Bodybutter | Cosmétiques naturels – beurre corporel | Natural cosmetics body butter

Diese Body Butter ist eine reichhaltige Anti-Aging-Pflege durch natürliche Wirkstoffe und schützende Öle. Die angenehm duftenden, wohltuenden Ingredienzien mit Pflanzenpower sorgen rundum für ein schönes Hautbild – ganz ohne schädliche Chemie. Frei von Parabenen und Konservierungsstoffen.

Ce beurre corporel est un soin anti-âge riche en substances actives naturelles et en huiles protectrices. Les ingrédients agréablement parfumés et bienfaisants au pouvoir végétal assurent une belle peau – sans aucun produit chimique nocif. Sans parabènes ni conservateurs.

This body butter is a rich anti-aging care with natural active ingredients and protective oils. The pleasantly fragrant, beneficial ingredients with plant power provide all-round care for a beautiful skin – without harmful chemicals. Free from parabens and preservatives.



VIDEO D



VIDEO F

Mangobutter raffiniert  
Beurre de mangue raffinée  
Mango butter refined  
6 1602 ...\*



100 g | (4)  
000



250 g | (3)  
001



**Mangobutter** zieht besonders tief ein und nährt die Haut nicht nur an der Oberfläche. Sie unterstützt die Regeneration von Hautzellen.

**Le beurre de mangue** pénètre particulièrement en profondeur et ne nourrit pas seulement la peau en surface. Il favorise la régénération des cellules cutanées.

**Mango butter** absorbs particularly deeply and nourishes the skin not only on the surface. It helps the regeneration of skin cells.

Sheabutter raffiniert  
Beurre de karité raffinée  
Shea butter refined  
6 1602 ...\*



100 g | (4)  
010



250 g | (3)  
011



**Sheabutter** ist reich an Ölsäuren und enthält unter anderem Vitamin E und Beta Carotin. Sie schützt vor Umwelteinflüssen, hält die Haut weich und geschmeidig. Sheabutter eignet sich für den ganzen Körper.

**Le beurre de karité** est riche en acides oléiques et contient entre autres de la vitamine E et du bêta-carotène. Il protège des influences environnementales et garde la peau douce et souple. Le beurre de karité convient à tout le corps.

**Shea butter** is rich in oleic acids and contains, among other things, vitamin E and beta carotene. It protects against environmental influences and keeps the skin soft and smooth. Shea butter is suitable for the whole body.

Kakaobutter-Chips  
Beurre de cacao | Cacao butter chips  
6 1602 ...\*



100 g | (4)  
020



250 g | (3)  
021



**Kakaobutter-Chips** geben Cremes und Lippenpflege-Produkten eine gewisse Festigkeit. Durch die pflegenden und nährenden Eigenschaften sind diese ein beliebter Bestandteil in der Kosmetik. Kakaobutter pflegt trockene und rissige Haut.

**Les chips de beurre de cacao** confèrent une certaine consistance aux crèmes et aux produits de soin des lèvres. Grâce à leurs propriétés soignantes et nourrissantes, elles sont un ingrédient très apprécié dans les cosmétiques. Le beurre de cacao nourrit les peaux sèches et gercées.

**Cocoa butter chips** add firmness to creams and lip care products. Due to their caring and nourishing properties, they are a popular ingredient in cosmetics. Cocoa butter cares for dry and chapped skin.



Handcreme mit Rosenöl | Crème pour les mains à l'huile de rose | Hand cream with rose oil



VIDEO D



VIDEO F

Mandelöl raffiniert  
Huile d'amande raffinée | Almond oil refined  
6 1602 ...\*



100 ml

100 | (4)



250 ml

101 | (3)



**Mandelöl** enthält viele Fettsäuren. Es macht die Haut weich und geschmeidig. Schützt dabei vor UV-Strahlen und wirkt Hautreizungen entgegen.

**L'huile d'amande** contient beaucoup d'acides gras insaturés. Elle adoucit et assouplit la peau. Elle protège des rayons UV et prévient les irritations cutanées.

**Almond oil** contains many unsaturated fatty acids. It makes the skin soft and smooth. It protects against UV rays and counteracts skin irritations.

Jojobaöl kaltgepresst  
Huile de jojoba pressée à froid  
Jojoba oil cold-pressed  
6 1602 ...\*



100 ml

110 | (4)



250 ml

111 | (3)



**Jojoba-Öl** ist für alle Hauttypen geeignet. Das feuchtigkeitsspendende Öl ist reich an Antioxidantien. Es ist ein Extrakt aus Jojoba-samen, das eine Schutzbarriere gegen Umwelteinflüsse bildet. Bei fettiger Haut hilft es die Talgproduktion zu kontrollieren.

**L'huile de jojoba** convient à tous les types de peau. Cette huile hydratante est riche en antioxydants. C'est un extrait des graines de jojoba qui forme une barrière protectrice contre les influences environnementales. En cas de peau grasse, elle aide à contrôler la production de sébum.

**Jojoba oil** is suitable for all skin types. The moisturising oil is rich in antioxidants. It is an extract of jojoba seeds that forms a protective barrier against environmental influences. For oily skin, it helps control sebum production.

Kokosöl raffiniert  
Huile de coco raffinée | Coconut oil refined  
6 1602 ...\*



100 ml

120 | (4)



250 ml

121 | (3)



**Kokosöl** ist bei trockener Haut empfehlenswert. Es hemmt Entzündungen und hat feuchtigkeitsspendende Eigenschaften. Wenn Kokosöl eine cremige Konsistenz hat, verflüssigt man es im warmen Wasserbad damit es leichter aus der Flasche fließt.

**L'huile de coco** est recommandée pour les peaux sèches. Elle a des propriétés anti-inflammatoires et hydratantes. Lorsque l'huile de coco a une consistance crémeuse, on la liquéfie au bain-marie chaud pour qu'elle s'écoule plus facilement de la bouteille.

**Coconut oil** is recommended for dry skin. It inhibits inflammation and has moisturising properties. If coconut oil has a creamy consistency, liquefy it in a warm water bath so that it flows out of the bottle more easily.



Lippenbalsam mit Jojoba-Öl  
Baume à lèvres à l'huile de jojoba | Lip balm with jojoba oil

Komplett-Set Seite 44  
Kit complet page 44  
Complete kit page 44



VIDEO D



VIDEO F

**100% REINES WEISSES BIENENWACHS CERA ALBA**

- Ohne jegliche Zusatzstoffe. Schonend gereinigt.
- Unser Premium Bienenwachs ist perfekt geeignet für Naturkosmetika und ist lebensmittelecht.

Für alle Creative Projekte – Ob für nachhaltige Bienenwachstücher, selbstgemachte Naturkosmetika (wie Salben, Lippenbalsam), Bienenwachskerzen oder zur Leder-/Holzpflege.

**100% PURE CIRE D'ABEILLE BLANCHE**

- Sans additifs. Filtré avec précaution.
- Notre cire d'abeille premium est parfaitement adaptée à la cosmétique naturelle et convient pour les aliments.

Pour toutes les créations comme les emballages en cire d'abeille, les produits cosmétiques naturels fait maison (pommades, crème pour les lèvres), les bougies en cire d'abeille ou pour l'entretien du cuir et bois.

**100% PURE WHITE BEESWAX CERA ALBA**

- Without additives. Gently purified.
- Our premium beeswax is perfectly adapted for natural cosmetics and is food safe.

For all creative projects: Bees wax wraps, self-made cosmetics (unction, lip balm), beeswax candles and for leather or wood care.



200 g | (6)

6 8600 200



500 g | (3)

6 8600 201





Vitamin E  
10 ml | (3) | ☁  
6 1602 140

**Vitamin E** erhöht den Kollagengehalt der Haut, glättet Fältchen und schützt vor UV-Strahlen. Vitamin E ist einer der bekanntesten hautpflegenden Vitamine. Vitamin E ist auch ein natürlicher Konservierungsstoff für vegane Naturkosmetik. Besonders in Lotionen und Haarpflegeprodukten wird die Anwendung empfohlen.

**La vitamine E** augmente la teneur en collagène de la peau, lisse les ridules et protège des rayons UV. La vitamine E est l'une des vitamines de soin de la peau les plus connues. La vitamine E est également un conservateur naturel pour les cosmétiques naturels végans. Son utilisation est particulièrement recommandée dans les lotions et les produits de soins capillaires.

**Vitamin E** increases the collagen content of the skin, smoothes wrinkles and protects against UV rays. Vitamin E is one of the best-known skin-care vitamins. Vitamin E is also a natural preservative for vegan natural cosmetics. It is especially recommended for use in lotions and hair care products.

**Duftöle** sind synthetisch hergestellte Düfte. Sie verfügen im Gegensatz zu ätherischen Düften über weniger Allergene, was sie für einen grösseren Anwenderkreis interessant macht und somit vielseitig in der DIY-Kosmetik eingesetzt werden kann.

**Les huiles parfumées** sont des parfums synthétiques. Contrairement aux parfums essentiels, ils contiennent moins d'allergènes, ce qui les rend intéressants pour un groupe d'utilisateurs plus large et peuvent donc être utilisés dans une variété de cosmétiques DIY.

**Fragrance oils** are synthetically produced fragrances. In contrast to essential fragrances, they have fewer allergens, which makes them interesting for a larger group of users and can therefore be used in a variety of DIY cosmetics.

Duftöle | Huiles parfumées | Fragrance oils  
6 1602 ...\* | 10 ml | (3) | ☁



Vanille, duftet  
süßlich frisch.  
La vanille a une  
odeur douce et  
fraîche.  
Vanilla smells  
sweetly fresh.

Vanille  
Vanille | Vanilla  
200



Wildrose duftet  
süßlich und blumig  
wie ein Rosengarten.  
La rose sauvage a  
un parfum floral et  
frais.  
Wild rose has a  
fresh floral scent.

Wildrose  
Rose sauvage | Wild rose  
201



Sandelholz  
entwickelt einen  
wunderbar holzigen  
Duft.  
Le bois de santal a  
un parfum merveil-  
leusement boisé.  
Sandalwood has a  
wonderfully woody  
scent.

Sandelholz  
Bois de santal | Sandalwood  
202



Heu verbreitet  
einen frischen,  
blumigen Duft und  
du fühlst dich  
wie auf einer  
Sommerwiese.  
Le foin a un parfum  
fruité et fleuri.  
Hay has a fruity,  
flowery scent.

Heu  
Foin | Hay  
203



Magnolie hat einen  
blumigen, frischen  
Duft.  
Le magnolia a un  
parfum frais et  
fleuri.  
Magnolia has a  
fresh, flowery  
scent.

Magnolie  
Magnolia  
204



Erdbeere erinnert  
an frische Früchte.  
La fraise rappelle  
les fruits frais.  
Strawberry is  
reminiscent of  
Fresh fruit.

Erdbeere  
Fraise | Strawberry  
205



**Ätherische Öle** sind natürliche Düfte, dessen Inhaltsstoffe sich auf das Wohlbefinden von Körper und Geist auswirken. Für die Beduftung selbst gemachter Kosmetik-, Creme-, Seifen-, Badesalzprodukte sowie für die Verwendung von Duftlampen/-kerzen geeignet.

**Les huiles essentielles** sont des parfums naturels dont les composants ont un effet sur le bien-être du corps et de l'esprit. Pour parfumer les produits cosmétiques faits maison, les crèmes, les savons et sels de bain ainsi que pour l'utilisation pour les lampes/bougies parfumées.

**Essential oils** are natural fragrances whose ingredients have an effect on the well-being of body and mind. Suitable for scenting homemade cosmetics, creams, soaps, bath salts and for use in scented lamps/candles.

## Ätherische Öle | Huiles essentielles | Essential oils

6 1602 ...\* | 10 ml | (3) | ☁



Rosenöl naturidentisch  
Huile de rose identique au nat.  
Rose oil nature-identical

300

**Rosenöl** hat einen warmen und blumigen Duft. Enthält Citronellol, Geraniol, Geranyl Acetate, Eugenol, Benzyl Salicylate, Phenylacetaldehyde, L-Menthanone.

**L'huile de rose** a un parfum chaud et floral. Contient Citronellol, Geraniol, Geranyl Acetate, Eugenol, Benzyl Salicylate, Phenylacetaldehyde, L-Menthanone.

**Rose oil** has a warm and floral fragrance. Contains Citronellol, Geraniol, Geranyl Acetate, Eugenol, Benzyl Salicylate, Phenylacetaldehyde, L-Menthanone.



Orange naturrein  
Orange naturelle  
Orange natural

301

**Orangenöl** wird durch Kaltpressung der Schalen gewonnen und hat einen süßen, fruchtig frischen Duft. Enthält Limonene.

**L'huile d'orange** est obtenue par pression à froid des écorces et a un parfum fruité doux et frais. Contient limonene.

**Orange oil** is obtained by cold pressing the peels and has a sweet, fresh fruity scent. Contains limonene.



Teebaumöl naturrein  
Arbre à thé naturel  
Tea tree natural

302

**Teebaumöl** wird durch Wasserdampfdestillation der Blätter gewonnen und hat einen würzig frischen Duft. Enthält Terpinolene, Limonene, Pinene, Eucalyptol, Beta-Pinenes.

**L'huile d'arbre à thé** est obtenue par distillation à la vapeur des feuilles et a un parfum frais et épicé. Contient Terpinolene, Limonene, Pinene, Eucalyptol, Beta-Pinenes.

**Tea tree oil** is obtained by steam distillation of the leaves and has a fresh, spicy scent. Contains Terpinolene, Limonene, Pinene, Eucalyptol, Beta-Pinenes.



Lemongras naturrein  
Citronnelle naturelle  
Lemongrass natural

303

**Lemongrasöl** wird durch Wasserdampfdestillation des Grases gewonnen und hat einen spritzig frischen Duft. Enthält Citral, Geraniol, Geranyl Acetate, Limonene.

**L'huile de citronnelle** est obtenue par distillation à la vapeur de l'herbe et a un parfum frais et piquant. Contient Citral, Geraniol, Geranyl Acetate, Limonene.

**Lemongrass oil** is obtained by steam distillation of the grass and has a fresh, tangy fragrance. Contains Citral, Geraniol, Geranyl Acetate, Limonene.



Grapefruitöl naturrein  
Huile de pamplemousse nat.  
Grapefruit oil natural

304

**Grapefruitöl** wird durch Kaltpressung der Schalen gewonnen und hat einen frischen, herben Duft. Enthält Limonene, Pinene, Citral.

**L'huile de pamplemousse** est obtenue par pression à froid des écorces et a un parfum frais et acidulé. Contient Limonene, Pinene, Citral.

**Grapefruit oil** is obtained by cold pressing the peels and has a fresh, tart scent. Contains Limonene, Pinene, Citral.



Lavendel naturrein  
Lavande naturelle  
Lavender natural

305

**Lavendelöl** wird durch Wasserdampfdestillation der Blüten gewonnen und hat einen blumig süßen Duft. Enthält Linalool, Eucalyptol, Limonene.

**L'huile de lavande** est obtenue par distillation à la vapeur des fleurs et a un parfum fleuri et doux. Contient Linalool, Eucalyptol, Limonene.

**Lavender oil** is obtained by steam distillation of the flowers and has a flowery, sweet scent. Contains Linalool, Eucalyptol, Limonene.

Nutze die Kraft der Natur und füge deinen Cremes und Seifen Blüten bei.

Utilisez le pouvoir de la nature et ajoutez des fleurs à vos crèmes et savons.

Use the power of nature and add flowers to your creams and soaps.

Blüten | Fleurs | Flowers

6 1601 ...\* | (6) | ☁



Ringelblumen, geschnitten  
Fleurs de soucis  
Marigold flowers

101 | 2 g

**Ringelblumen** haben eine wundheilungsfördernde und entzündungshemmende Wirkung.

**Les fleurs de soucis** ont un effet cicatrisant et anti-inflammatoire.

**Marigold flowers** have a wound-healing and anti-inflammatory effect.



Malvenblüten, geschnitten  
Fleurs de mauve  
Mallow flowers

104 | 3 g

**Malvenblüten.** Äusserlich aufgetragen, mildert die Malve Hautreizungen und ist entzündungshemmend. Malven gelten als sehr mild und werden auch von sensibler Haut gut vertragen.

En application externe, **la mauve** atténue les irritations cutanées et est anti-inflammatoire. La mauve est considérée comme très douce et est également bien tolérée par les peaux sensibles.

Applied externally, **mallow** soothes skin irritations and is anti-inflammatory. Mallow is considered very mild and is also well tolerated by sensitive skin.



Spitzwegerichkraut, geschn.  
Plantain lancéolé coupé  
Ribwort herb, cut

106 | 4 g

**Spitzwegerich** hat antibakterielle Eigenschaften. Er ist blutstillend, wundheilend und entzündungshemmend.

**Le plantain lancéolé** a des propriétés antibactériennes. Il est hémostatique, cicatrisant et anti-inflammatoire.

**Ribwort** has antibacterial properties. It is haemostatic, wound healing and anti-inflammatory.



Blütenpotpourri, Zitrus  
Pot-pourri de fleurs, citron  
Flower potpourri, citrus

103 | 3 g

**Ein Potpourri aus Rosenblüten und Zitronengras** belebt die Haut und regt die Kollagenbildung an.

**Le mélange de pétales** de rose et de citronnelle tonifie la peau et stimule la formation de collagène.

**The mix of rose petals and lemon-grass** revitalises the skin and stimulates collagen formation.



Kamillenblüten, geschnitten  
Fleurs de camomille coupées  
Chamomile flowers, cut

107 | 3 g

**Kamillenblüten** wirken beruhigend und entzündungshemmend. Sie sind ein vielseitiges Heilkraut.

**Les fleurs de camomille** ont un effet apaisant et anti-inflammatoire. Elles sont une herbe médicinale.

**Chamomile flowers** have a calming and anti-inflammatory effect. They are a versatile medicinal herb.



Rosenblüten, rot  
Fleurs roses rouges  
Red roses flowers

102 | 3 g

**Rosenblüten** sind schön und auch gesund. Sie haben eine heilende, antibakterielle Wirkung.

**Les pétales de rose** sont belles et aussi saines. Elles ont un effet curatif et antibactérien.

**Rose blossoms** are beautiful but also healthy. They have a healing, antibacterial effect.



**Lavendelblüten** duften

wunderbar durch die ätherischen Öle. Sie sind antibakteriell, antiviral und antimykotisch. Sie wirken gegen Haut- und Nagelpilz. In handgemachten Seifen sind sie hervorragende Peelingkörner.

**Les fleurs de lavande** sont merveilleusement parfumées grâce aux huiles essentielles. Elles sont antibactériennes, antivirales et antimycosiques. Elles agissent contre les mycoses de la peau et des ongles. Dans les savons faits à la main, elles sont d'excellents grains exfoliants.

**Lavender flowers** smell wonderful because of the essential oils. They are antibacterial, antiviral and antifungal. They are effective against skin and nail fungus. In handmade soaps they are excellent exfoliants.

Lavendelblüten | Fleurs de lavande | Lavendar flowers

105 | 4 g

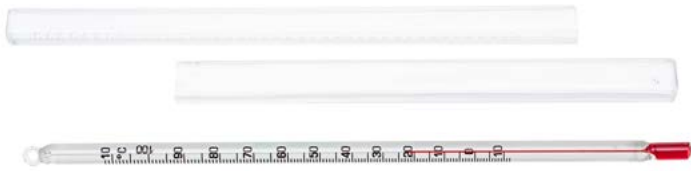

**Laborthermometer**  
**Thermomètre de laboratoire | Laboratory thermometer**  
 Messbereich -10 bis 110 Grad | Plage de mesure -10 à 110°C |  
 Measuring range -10 to 110°C | 180 mm x Ø 8 mm  
 6 1603 003 | (6) | ☁



**Glasrührstab**  
**Baguette en verre | Glass stirring rod**  
 Ø 6 mm | 200 mm x 6 mm  
 6 1603 004 | (6) | ☁



**Bechergläser | Bécher | Beaker**  
 6 1603 ...\*



100 ml | Ø 52 x 70 mm  
 001 | (6) | ☁



250 ml | Ø 71 x 95 mm  
 002 | (3) | ☁



**Creme-Dosen weiss matt, einwandig:**  
 Eine elegante Linie mit abgerundeten Ecken im schlichten Weiss unterstreicht die Natürlichkeit der Creme. Das Material ist aus Polypropylen, einem harten, wärmebeständigem Kunststoff.

**Pot de crème blanc:**  
 Une ligne élégante à simple paroi avec des coins arrondis dans un coloris sobre en blanc mat soulignent le naturel de la crème. Le matériau est en polypropylène. Il s'agit d'un plastique dur et résistant à la chaleur.

**Cream jar white:**  
 An elegant, single-walled line with rounded corners in a simple matt white underline the naturalness of the cream. The material is polypropylene. This is a hard, heat-resistant plastic.

**Creme-Dose | Pot de crème | Cream jar**

6 1603 ...\* | weiss / blanc / white | einwandig / à simple paroi / single-walled | (6)



10 ml | Ø 32 x 26 mm  
 2 Stk / pcs  
 100 | ☁



30 ml | Ø 43 x 36 mm  
 101 | ☁



50 ml | Ø 52 x 43 mm  
 102 | ☁



100 ml | Ø 62 x 52 mm  
 103 | ☁





**Creme-Dosen schwarz matt, doppelwandig:**

Diese Linie ist besonders modern, da sie die schlichte Eleganz der heutigen Trends widerspiegeln. Im Inneren verbirgt sich eine doppelwandige Aufmachung. Diese ist besonders im Sommer ein Vorteil für Cremes, da sie zusätzlich geschützt und somit weniger warm werden.

**Pot de crème noir, à double paroi:**

Les boîtes en plastique aux lignes droites en noir mat sont particulièrement modernes, car elles reflètent bien l'élégance sobre des tendances actuelles. À l'intérieur se cache une double paroi. Celle-ci est particulièrement appréciée en été pour les crèmes, car elles sont mieux protégées contre la chaleur.

**Cream jar black, double-walled:**

The straight-lined plastic tins in matt black are particularly modern, as they reflect the simple elegance of today's trends. Inside is a double-walled finish. This is especially in summer a highlight for creams, as they then become less warm and are well protected.

Creme-Dose | Pot de crème | Cream jar

6 1603 ...\* | schwarz / noir / black | doppelwandig / à double paroi / double-walled | (6)



5 ml | Ø 33 x 28 mm  
2 Stk / pcs  
200 | ☁️



15 ml | Ø 40 x 33 mm  
201



30 ml | Ø 48 x 40 mm  
202



50 ml | Ø 58 x 45 mm  
203



100 ml | Ø 68 x 52 mm  
204



**Lippenstift-Hülsen:**

Die Aussenhülle und Aufsteckkappe sind aus einem weissen, stabilen Kunststoff (Polypropylen). Die Lippenstift-hülsen erhalten Sie bei uns in einem praktischen Dreierpack. Sie können diese flüssig befüllen (Füllmenge 6 ml). Die Drehschraube mit feinen Rillen ermöglicht das geschmeidige Herausdrehen der Lippenpflege.

**Tube de rouge à lèvres:**

L'étui extérieur et le capuchon sont en plastique blanc stable (polypropylène). Les tubes de rouge à lèvres sont disponibles dans un lot pratique de trois. Vous pouvez les remplir de liquide (quantité de remplissage 6 ml). La vis rotative avec de fines rainures permet de faire sortir le soin des lèvres en douceur. N'hésitez pas à tester notre recette de baume pour les lèvres à l'huile de jojoba hydratante.

**Lipstick tube:**

The outer tube and cap are made of a white, sturdy plastic (polypropylene). We offer the lipstick tubes in a practical pack of three. You can fill them with liquid (filling quantity 6 ml). The twist screw with fine grooves makes it possible to twist out the lip care smoothly. Feel free to test our recipe for a lip balm with moisturising jojoba oil.



Lippenstift-Hülsen  
Tube de rouge à lèvres  
Lipstick tube

6 ml | Ø 10 x 73 mm  
3 Stk / pcs

6 1603 400 | (6) | ☁️



## Aluminium-Metaldosen:

Unsere Metaldosen werden aus Aluminiumblech gefertigt. Zudem sind die Dosen innen wie aussen farblos schutzlackiert, was sich somit besonders für hochwertige Naturkosmetik eignet. Durch den haptisch gerillten Deckel lassen sich die Dosen gut auf- und zuschrauben.

## Boîtes métalliques en aluminium :

Nos boîtes métalliques sont fabriquées en tôle d'aluminium. De plus, les boîtes sont recouvertes d'un vernis protecteur incolore à l'intérieur comme à l'extérieur, ce qui les rend particulièrement adaptées aux produits cosmétiques naturels de qualité. Grâce aux couvercles rainurés, les boîtes s'ouvrent et se ferment facilement.

## Aluminium metal cans:

Our metal cans are made from aluminium sheet. In addition, the tins have a colourless protective coating on the inside and outside, which makes them particularly suitable for high-quality natural cosmetics. The haptic grooved lids make the jars easy to screw on and off.

### Alu-Schraubdeckeldosen | Boîte à couvercle vissé en alu | Aluminium screw top jar 6 1603 ...\* | (6)



10 ml | Ø 36 x 12 mm  
2 Stk / pcs

500 |  



25 ml | Ø 48 x 15 mm  
2 Stk / pcs

501 |  



35 ml | Ø 51 x 19 mm  
mit geklebtem Linern / avec  
liners collés / with glued liner

502 |  



50 ml | Ø 56 x 23 mm  
mit geklebtem Linern / avec  
liners collés / with glued liner

503 |  



100 ml | Ø 75 x 24 mm  
mit geklebtem Linern / avec  
liners collés / with glued liner

504 |  



Poster  
Naturkosmetik - D  
6 9900 105 | (1)



Poster  
Cosmetique naturelle - F  
6 9900 106 | (1)



## Glastiegel:

Der Glastiegel aus Braunglas mit schwarzem Deckel ist eine klassische Linie. Die glatte Oberfläche eignet sich für das Aufkleben von Etiketten.

## Pot en verre:

Le pot en verre brun avec couvercle noir est une ligne classique. La surface lisse se prête au collage d'étiquettes.

## Glass jar:

The glass jar made of amber glass with a black lid is a classic line. The smooth surface is suitable for sticking labels on.

### Glastiegel | Pot en verre | Glass jar 6 1603 ...\* | braun / brun / brown | (6)



30 ml | Ø 38 x 50 mm

300 |  



60 ml | Ø 52 x 55 mm

301 |  



120 ml | Ø 58 x 65 mm

302 |  



**DIY-Box** zur Herstellung einer Handcreme mit Orangenöl oder Lippenbalsam mit Jojoba-Öl. Aus den beiliegenden Rohprodukten kannst du 120 ml Handcreme oder 76ml Lippenbalsam herstellen. Packmaterial ist zu 100 % recyclingfähig. Umfassende Broschüre über die Naturkosmetik von GLOREX - mit Rezepturen, Tipps und vielen weiteren Informationen und Inspirationen.

**Kit DIY** pour fabriquer une crème pour les mains à l'huile d'orange ou un baume pour les lèvres à l'huile de jojoba. Avec les produits inclus, vous pouvez fabriquer 120 ml de crème pour les mains ou 76 ml de baume à lèvres. Le matériel d'emballage est 100 % recyclable. Brochure complète sur les cosmétiques naturels de GLOREX - avec des recettes, des conseils et de nombreuses autres informations et inspirations.

**DIY-Box** for making a hand cream with orange oil or lip balm with jojoba oil. You can make 120 ml hand cream or 76ml lip balm from the enclosed raw products. Packing material is 100 % recyclable. Complete brochure about GLOREX natural cosmetics - with recipes, tips and much more information and inspiration.



**Naturkosmetik-Starterset**  
Kit débutant cosmétiques naturels  
Natural cosmetics starter kit

Handcreme mit Orangenöl | Crème pour le mains huile d'orange | Cream with orange oil  
6 1602 400 | (2)

**Box-Inhalt:**

Sheabutter raffiniert 50 g, Kakaobutter-Chips 50 g, Mandelöl raffiniert 100 ml, Ätherisches Öl 10 ml Orange naturrein, Creme-Dose 30 ml weiss 2 Stk, Holzrührstab 2 Stk, ausführliche Anleitung

**Contenu de la boîte:** Beurre de karité raffiné 50 g, beurre de cacao 50 g, huile d'amande raffinée 100 ml, huile essentielle 10 ml orange naturelle, pot de crème 30 ml blanc 2 pcs, bâton mélangeur en bois 2 pcs

**Box Content:** Shea butter refined 50 g, cacao butter chips 50 g, almond oil refined 100 g, essential oil 10 ml orange natural, cream jar 30 ml white 2 pcs, wooden stirring rod 2 pcs



**Naturkosmetik-Starterset**  
Kit débutant cosmétiques naturels  
Natural cosmetics starter kit

Lippenbalsam mit Jojoba-Öl | Baume à lèvre avec huile de Jojoba | Lip balm with Jojoba oil  
6 1602 401 | (2)

**Box-Inhalt:**

Bienenwachs Cera Alba 25 g, Kakaobutter-Chips 25 g, Kokos-Öl 25 ml, Jojoba-Öl 25 ml, 3 x Lippenstiftgehülsen 6 ml, 2 x Alu Schraubdeckeldosen 10 ml, 2 x Holzrührstäbe, 3 x Gummiringe, 1 x Anleitung, 1 x Naturkosmetik-Broschüre

**Contenu de la boîte:** Cire d'abeille Cera Alba 25 g, Chips de beurre de cacao 25 g, Huile de coco 25 ml, Huile de jojoba 25 ml, 3 x Tubes de rouge à lèvres 6 ml, 2 x Boîtes avec couvercle à visser en aluminium 10 ml, 2 x Spatules en bois, 3 x élastiques, 1 x Instructions, 1 x Brochure sur les cosmétiques naturels

**Box Content:** Beeswax Cera Alba 25 g, Cocoa butter chips 25 g, Coconut oil 25 ml, Jojoba oil 25 ml, 3 x Lipstick tubes 6 ml, 2 x Aluminium screw top jars 10 ml, 2 x Wooden stir sticks, 3 x Rubber rings, 1 x Instructions, 1 x Natural cosmetics brochure



FLYER D



FLYER F

Flyer Naturkosmetik  
Flyer cosmétiques naturels  
20 Seiten / 20 pages  
6 9900 ... | (10)

008 deutsch  
009 francais



FLYER D



FLYER F

Flyer Naturkosmetik  
Flyer cosmétiques naturels  
20 Seiten / 20 pages  
6 9900 ... | (10)

010 deutsch  
011 francais

**Badesalz** – französisches Badesalz aus dem Mittelmeer – mit Düften, Farben und Blüten kreieren Sie Ihr Körper Peeling oder Entspannungsbad.

**Sel de bain** – sel de mer français de la Méditerranée – créez votre peeling corporel ou bain relaxant avec les parfums, couleurs et fleurs.

**Bath salt** – French Mediterranean salt – create your body peeling or your relaxing bath with perfumes, colours and flowers.



Französisches Badesalz  
Sel de mer français  
French bath salt  
6 1601 251 | 700 g | (6)



**Naturkosmetik-Körper-Peeling Grapefruit**  
Peeling corporel cosmétique naturel au pamplemousse  
Cosmetics Body Peeling Grapefruit



VIDEO D



VIDEO F



**Handgemachte Wellness-Bürsten aus dem Schwarzwald | Brosses de bien-être faites à la main, bois de la Forêt-Noire (D) | Handmade wellness brushes, wood from the Black Forest (D)**  
6 1603 ...\*



Massagebürste oval, Naturborste  
Brosse de massage ovale, poils naturels  
Massage brush oval, natural bristle  
13,5 x 7,0 cm

600 | (3)



Massagebürste mit Stiel, Naturborste  
Brosse de massage avec manche, poils naturels  
Massage brush with handle, natural bristle  
22 x 6,5 cm

601 | (3)



Nagelbürste, synthetische Borste  
Brosse à ongles poils synthétiques  
Nailbrush synthetic bristle  
7,5 x 2,6 cm

602 | (6)



**Haarseife mit Mandelöl und Vitamin E**

Haarseifen sind eine nachhaltige Alternative, mit der Sie Ihr Haar pflegen das natürliche Milieu fördern und somit das Eigenfett erhalten.  
Reibe die Haarseife zwischen den nassen Händen und schon erzeugst du Schaum, den du auf die Haare aufträgst. Oder du reibst den Seifenblock direkt auf die Kopfhaut und massierst die Haarseife mit den Händen ein. Nach dem Gebrauch hängst du die Haarseife an der Kordel auf, damit sie gut trocknen kann. Es braucht etwas Zeit, bis sich die Haare daran gewöhnen. Fühlt sich das Haar etwas trocken an, kann für den Anfang die gewohnte Haarspülung helfen. Ein praktischer Reisebegleiter, ohne Plastik!

**Savon pour les cheveux à l'huile d'amande et à la vitamine E**

Ce soin pour cheveux est pratique pour les déplacements, économique et peu encombrant.  
Frottez le savon pour cheveux entre vos mains mouillées et vous obtiendrez de la mousse que vous appliquerez sur vos cheveux. Ou bien frottez le bloc de savon directement sur le cuir chevelu et massez le savon pour cheveux avec les mains. Après utilisation, accrochez le savon pour cheveux à la cordelette pour qu'il puisse bien sécher.  
Il faut un peu de temps pour que les cheveux s'habituent. Si les cheveux sont un peu secs, l'après-shampooing habituel peut aider au début.  
Un compagnon de voyage pratique, sans plastique !

**Hair soap with almond oil and vitamin E**

This hair care product is convenient for travelling, economical and space-saving. Rub the hair soap between your wet hands to create a lather that you apply to your hair. Or you can rub the soap block directly onto your scalp and massage the hair soap into your hair with your hands. After use, hang the hair soap on the cord so that it can dry properly. It takes some time for the hair to get used to it. If your hair feels a little dry, you can use your usual conditioner to start with. A practical travel companion, without plastic!



VIDEO D



VIDEO F



**Seifenschaumkonzentrat – für schäumende Effekte.**

**Concentré pour mousse de savon – pour un effet moussant.**

**Lather concentrate – for a foaming effect.**



Seifenschaum-Konzentrat  
Concentré pour mousse de savon  
Lather concentrate  
10 ml | (6) | ☁  
361



**Hochwertige Glycerinseife Öko mit Aloe Vera** – mit der heilenden Wirkung der Wüstenpflanze – auf hautneutraler Basis – dermatologisch getestet – 100 % vegan.

**Savon de glycérine écologique à l'Aloe Vera** – avec l'effet curatif de la plante – PH neutre – testé dermatologiquement – 100 % végan.

**Ecological glycerine soap with aloe vera** – with the curative effect of the plant – ph-balanced – dermatologically tested – 100 % vegan.

Glycerinseife Öko Aloe Vera | Savon de glycérine à l'Aloe Vera | Glycerin soap with Aloe Vera  
6 1600 ...\*



transparent

500 g | (6)

161



1500 g | (3)

162



opak | opaque

500 g | (6)

171



1500 g | (3)

172



**Hochwertige Glycerinseife Öko** – auf hautneutraler Basis – dermatologisch getestet – 100 % vegan. Das ideale Material für kleine Meisterstücke zum Verschenken.

**Savon de glycérine écologique** – PH neutre – testé dermatologiquement – 100 % végan. La matière première idéale pour vos petites créations à offrir.

**Ecological glycerine soap** – ph-balanced – dermatologically tested – 100 % vegan. The ideal material to make little gifts.

Glycerinseife Öko | Savon glycérine écologique | Glycerin soap ecological  
6 1600 ...\*



transparent

250 g | (6) | M%

120



transparent

500 g | (6) | M%

121



transparent

1500 g | (3) | M%

122



opak | opaque

250 g | (6) | M%

130



opak | opaque

500 g | (6) | M%

131



opak | opaque

1500 g | (3) | M%

132



**Hochwertige Glycerinseife Öko mit Olivenöl** – für eine zarte, geschmeidige Haut – auf hautneutraler Basis – dermatologisch getestet – 100 % vegan.

**Savon de glycérine écologique avec huile d'olive** – pour une peau douce – PH neutre – testé dermatologiquement – 100 % végan.

**Ecological glycerine soap with olive oil** – for smooth skin – ph-balanced – dermatologically tested – 100 % vegan.



Glycerinseife Öko mit Olivenöl  
Savon à l'huile d'olive écologique | Olive oil soap ecological  
6 1600 ...\*



transparent  
250 g | (6)  
140



transparent  
500 g | (6)  
141



transparent  
1500 g | (3)  
142



opak | opaque  
250 g | (6)  
150



opak | opaque  
500 g | (6)  
151



opak | opaque  
1500 g | (3)  
152



**Kosmetikfarbstoff** – flüssige intensive Farben, gibt Ihrer Seife das gewisse Etwas – untereinander mischbar für schöne Farbverläufe – Intensität frei wählbar.

**Colorants cosmétiques** – Couleurs intenses, donne à votre savon ce petit plus – miscibles entre eux pour de beaux dégradés de couleurs – intensité à choisir librement.

**Cosmetic colours** – Intense colours, gives your soap that certain something – intermixable for beautiful colour gradients – intensity freely selectable.



Seifen-Kosmetik Farbstoff  
Colorants cosmétiques pour savon | Cosmetic dye for soap  
6 1600 ...\* | 20 ml | (3) | ☁



gelb | jaune | yellow  
214



rot | rouge | red  
211



pink | rosa | pink  
219



lavendel | lavande | lavender  
215



blau | bleu | blue  
212



türkis | turquoise | turkey  
218



hellgrün | vert clair | light green  
220



grün | vert | green  
213



braun | brun | brown  
216



grau | gris | grey  
217



**Ausgewählte Duftöle** – für individuelle Frische – entspannende Wirkung.

**Huiles parfumées sélectionnées** – pour une fraîcheur individuelle – effet relaxant.

**Selected fragrance oils** for individual freshness – relaxing effect.



**Duftöl | Huile parfumée | Perfumed oil**  
für Seife und Wachs | pour savon et cire | for soap and wax  
6 1600 ...\* | 10 ml | (3) | ☁



- 301 Wild Lemon
- 302 Mandarin
- 306 Rose Bouquet
- 307 Seabreeze
- 308 Green Apple
- 309 Lavendar
- 310 Vanilla
- 312 Mango & Papaya

- 313 Cinnamon
- 314 Patchouli



**Hautpflege-Seifenzusätze** – für jeden Hauttyp die geeignete Pflege.

**Soin pour la peau** – adapté pour tous types de peau

**Skin care** – suitable for every skin type

**Hautpflege-Seifenzusätze | Soin pour la peau | Skin care**  
6 1600 ...\* | 10 ml | (6) | ☁



trockene Haut  
peau sèche  
dry skin

351



normale Haut  
peau normale  
normal skin

352



fettige Haut  
peau grasse  
oily skin

353

**Hochwertige Seifenflocken** – auf hautneutraler Basis – 100 % Vegan – Seifenflocken, Sheabutter, Knetöl und Ihrer Kreativität sind keine Grenzen gesetzt – mit Duft und Farbe frei formen und gestalten. Sehr gut für Kinder geeignet.

**Paillettes de savon à modeler** – PH neutre – testé dermatologiquement – 100 % végan – ajoutez du beurre de karité et de l'huile puis formez vos savonnettes – ajoutez des parfums et des colorants.

**Soap flakes to knead** – ph-balanced – dermatologically tested- 100 % vegan – add sheabutter and oil and make your own shapes – add perfumes and colours.



**Seifenflocken, weiss**  
**Paillettes de savon, blanc**  
**Soapflakes, white**

- 6 1600 180 | 250 g | (6)
- 6 1600 181 | 500 g | (3)
- 6 1600 182 | 1200 g | (1)



**Seifengießformen** – geben Sie der Seife die richtige Form – immer wieder verwendbar. Für jeden Stil das passende Design. Aus 100% rezyklierbaren PET.

**Moules** – Donnez la bonne forme à votre savon – réutilisable. Un design pour chaque style. PET 100% recyclable.

**Moulds** – Give your soap the right shape – reusable. A design for every style. 100% recyclable PET.

Giessformen | Moules à savon | Soap moulds  
6 1600 ...\* | (2) | ☁



quadratisch  
carré | square  
35 - 65mm  
446



10eck/oval | décagone/ovale  
decagon/oval  
50 - 55 mm / oval 62 - 70 mm  
447



rechteckig  
rectangle | square  
56 - 80 mm  
448



rund  
rond | round  
42 - 57 mm  
445



Herzen  
Coeurs | Hearts  
50 - 65 mm  
444



Grossblock  
Grand bloc | Large block  
90 x 140 x 47 mm  
443



Grundformen  
Moules de base | Basis moulds  
401



Herzen  
Coeurs | Hearts  
427



Swing-Herzen  
Coeurs swing | Swing hearts  
420



Rosen  
Roses | Roses  
424



Ornamente  
Ornaments | Ornaments  
406



# Seifengießformen | Moules à savon | Soap Moulds

Giessformen | Moules à savon | Soap moulds

6 1600 ...\* | ☁

50



Glücksbringer  
Porte bonheur | Good luck

404 | (2)



Blüten  
Fleurs | Flowers

431 | (2)



Engelsflügel  
Ailes d'ange | Angel wings

429 | (2)



Maritim 1  
Maritime 1

405 | (2)



Maritim 2  
Maritime 2

421 | (2)

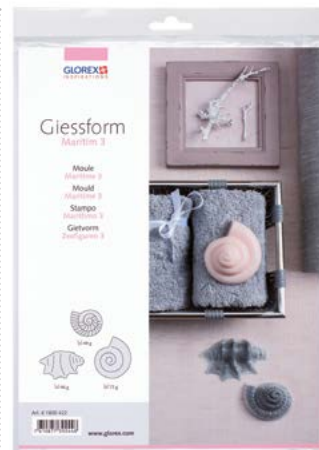

Maritim 3  
Maritime 3

422 | (2)



quadratisch | carrée | square  
3 Stk./pcs

432 | (4)



rund | rond | round  
2 Stk./pcs

435 | (4)



oval | ovale | ovale  
2 Stk./pcs

436 | (4)



**Reliefeinlagen** – für besondere Momente die richtige Botschaft – klare, tiefe Abdrücke – immer wieder verwendbar.

**Reliefs à Insérer** – pour vos messages personnalisés – empreintes nettes et profondes – réutilisables.

**Relief inserts** – for your personalized messages – deep and clear imprints – reusable.



Reliefeinlagen | Reliefs à insérer | Relief inserts

6 1600 ...\* | (3) | ☁

**HOME**   
*Spa*

Home Spa  
25 x 55 mm  
1 Stk / pcs  
466

**SEIFENTRAUM**

Seifentraum  
49 x 49 mm  
1 Stk / pcs  
467



# Gönn dir!  
LIEBLINGSMENSCH  
LIMITED EDITION

Gönn dir / Lieblingmensch / Limited Edition  
15 x 45 mm, 15 x 55 mm,  
15 x 55 mm | 3 Stk / pcs  
456



*Dreams*  
**Love**  
*be Happy*

Dreams / Love / be Happy  
15 x 40 mm, 15 x 30 mm,  
20 x 55 mm | 3 Stk / pcs  
458



*My heart is yours*

My heart is yours  
25 x 55 mm | 1 Stk / pcs  
464



*Handmade Soap*

Handmade Soap  
40 x 40 mm | 1 Stk / pcs  
471



*THANK YOU*  
**Danke**

Thank you / Danke  
20 x 30 mm, 15 x 30 mm  
2 Stk / pcs  
461



*Wellness Lounge*  
**CHILL ZONE**

Wellness Lounge / Chill Zone  
25 x 55 mm, 25 x 55 mm  
2 Stk / pcs  
459



*Have a wonderful day*

Have a wonderful day  
35 x 55 mm | 1 Stk / pcs  
465



*Entspannen  
Spass haben  
Glücklich sein*  
**Pour toi**

Entspannen, Spass haben ...  
55 x 40 mm | 1 Stk / pcs  
470



*Enjoy every moment*

Enjoy every moment  
45 x 45 mm | 1 Stk / pcs  
469



**Rose**  

Rosen | Roses  
25 x 25 mm | 2 Stk / pcs  
452



*La vie est belle*

La vie est belle  
50 x 35 mm | 1 Stk / pcs  
468



**Merci**  
*Je t'aime*

Pour toi / Merci / Je t'aime  
15 x 40 mm, 15 x 40 mm,  
20 x 45 mm | 3 Stk / pcs  
457





*Weitere Informationen und Bezugsquellennachweise:  
Pour toute information complémentaire et liste de revendeurs:  
Further information and documentation can be obtained from:*

## **GLOREX AG**

Uferstrasse 12  
CH-4414 Füllinsdorf  
Phone: +41 61 906 80 70  
Fax: +41 61 906 80 69  
info@glorex.ch

## **GLOREX GmbH**

Grossmattstrasse 17  
D-79618 Rheinfeldern  
Phone: +49 7623 7233 0  
Fax: +49 7623 7233 66  
info@glorex.de

## **www.glorex.com**

Neuheiten D / F / GB  
Art. Nr. 6 9902 36

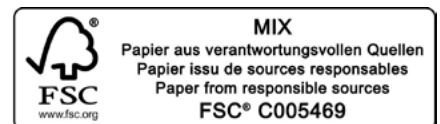

www.glorex.com