

## *Die wilde Welt der Chenopodiaceae*

### Les Chenopodiaceae de l'Herbier de l'Université de Strasbourg (STR)

Michel Hoff, Françoise Deluzarche, Claudine Bertin-Charbonnier,  
Gisèle Haan-Archipoff, Françoise Janin

12 juin 2017

Herbier de l'Université de Strasbourg  
Institut de Botanique  
28, rue Goethe  
F-67000 Strasbourg  
[hoff@unistra.fr](mailto:hoff@unistra.fr)



*Spinacia oleracea* L.



## Introduction

Les herbonautes « *Die Herbonauten* » du Jardin Botanique et du Musée Botanique de Berlin ont lancé une mission : « *Die wilde Welt der Chenopodiaceae* », avec le Muséum national d'Histoire naturelle.

<https://www.herbonauten.de/missions/8>

Dans ce cadre un inventaire des spécimens de Chenopodiaceae de l'Herbier de l'Université de Strasbourg a été réalisé. Au total, 823 spécimens ont été rassemblés à partir de divers herbiers (Herbier d'Alsace, Herbier de Boissieu, Herbier Mantz, Herbier Engel, petits herbiers divers, etc.). L'Herbier général n'a pas encore été analysé. Les spécimens représentent 78 espèces et 119 taxons, soit environ 7 spécimens par espèce et 50 % du total des espèces européennes de Chenopodiaceae (154 espèces) et environ 6 % du nombre total de Chenopodiaceae du monde (1 300 espèces). Environ 140 collecteurs ont contribué à cette collection. A la fin de la mission « *Die wilde Welt der Chenopodiaceae* » il sera possible de voir s'il y a des spécimens communs entre l'Herbier de Strasbourg et l'Herbier de Berlin, puis de compléter ces inventaires avec l'analyse de l'herbier général de Strasbourg.

### Les espèces (78 espèces et 119 taxons)

*Arthrocnemum macrostachyum* (Moric.) C. Koch : 1

*Atriplex glabriuscula* Edmondston : 1

*Atriplex halimus* L. : 2

*Atriplex hortensis* L. : 3

*Atriplex hortensis* L. forma *rubra* Roth : 1

*Atriplex littoralis* L. : 1

*Atriplex micrantha* Ledeb. : 1

*Atriplex mulleri* Bentam : 1

*Atriplex oblongifolia* Waldst. & Kit. : 6

*Atriplex patula* L. : 25

*Atriplex patula* L. forma *angustissima* (Wallr.) Graebner : 1

*Atriplex prostrata* Boucher ex A.P. De Candolle : 19

*Atriplex prostrata* Boucher ex A.P. De Candolle subsp. *calotheca* (Rafn) M.A.Gust. : 1

*Atriplex prostrata* Boucher ex A.P. De Candolle subsp. *latifolia* (Wahlenberg) Rauschert : 2

***Atriplex prostrata* Boucher ex A.P. De Candolle var. *salina* Wallroth : 14**

***Atriplex sagittata* Borckh. : 14**

*Atriplex tatarica* L. : 12

*Atriplex tornabenei* Tineo : 1

*Atriplex x viciosorum* Pau : 2

*Axyris amaranthoides* L. : 5

*Bassia laniflora* (S.G. Gmel.) A.J. Scott. : 3

*Bassia scoparia* (L.) A.J. Scott : 4

*Bassia scoparia* (L.) A.J. Scott forma *subglabra* (Moq.) M. Hoff comb. nov. prov. : 2

*Bassia sedoides* (Pall.) Aschers. : 1

*Bassia sedoides* (Pall.) Aschers. var. *pubescens* (Fenzl) : 2

*Beta macrocarpa* Guss. : 4

*Beta orientalis* Roth : 1

*Beta patula* Aiton : 1

*Beta trigyna* Waldst. & Kit. : 7

*Beta vulgaris* L. : 11

*Beta vulgaris* L. subsp. *ciela* (L.) Schübl. & Martens : 3

*Beta vulgaris* L. subsp. *maritima* (L.) Arcangeli : 9

*Blitum capitatum* (L.) Ascherson : 2

***Blitum virgatum* L. : 10**

*Chenolea diffusa* Thunb. : 1

**Chenopodium album L. : 37**

- Chenopodium album L. forma pseudoborbassii J. Murr : 2  
 Chenopodium album L. subsp. album : 4  
 Chenopodium album L. subsp. amaranthicolor Coste & Raynier : 4  
 Chenopodium album L. subsp. borbassii (J. Murr) Soo : 3  
 Chenopodium album L. subsp. pedunculare (Bertol.) Arcang. : 1  
 Chenopodium album L. subsp. reticulatum (Aellen) Beaugé ex Greuter & Bu : 1  
 Chenopodium album L. subsp. viride J Murr : 9  
 Chenopodium album L. subsp. viridescens St Amans : 1  
 Chenopodium album L. var. platanifolium Issler : 1

**Chenopodium ambrosioides L. : 13**

- Chenopodium berlandieri Moquin : 4  
 Chenopodium berlandieri Moquin subsp. platyphyllum (E. Issler) E. Issler, E. Loys : 4  
 Chenopodium berlandieri Moquin subsp. zschackei (J. Murr) E. Issler, E. Loys et : 3

**Chenopodium bonus-henricus L. : 23**

- Chenopodium borbasioides Ludwig : 1  
 Chenopodium botryodes Sm. : 8

**Chenopodium botrys L. : 21****Chenopodium ficifolium Sm. : 22****Chenopodium glaucum L. : 30**

- Chenopodium glaucum L. var. angustifolium Zapal : 2  
 Chenopodium glaucum L. var. humile Peterm. : 2  
 Chenopodium glaucum L. var. prostratum Beck : 1  
 Chenopodium glaucum L. var. pseudorubrum A. Schwarz : 2  
 Chenopodium hircinum H.A. Schrader : 18  
 Chenopodium hircinum H.A. Schrader subsp. subtrilobum E. Issler : 5  
 Chenopodium hybridum L. : 25  
 Chenopodium hybridum L. forma paeskei Asch. et Graebner : 1  
 Chenopodium hybridum L. subsp. stramonium Beck : 1  
 Chenopodium leptophyllum Nutt. ex Moquin : 21

**Chenopodium murale L. : 28**

- Chenopodium murale L. var. microphyllum Coss. et Germ. : 2  
 Chenopodium murale L. var. rubescens : 1

**Chenopodium opulifolium Schrader ex W.D.J. Koch & Ziz : 36****Chenopodium polyspermum L. : 33**

- Chenopodium polyspermum L. var. angustifolium : 1  
 Chenopodium polyspermum L. var. obovatum : 1  
 Chenopodium polyspermum L. var. obtusifolium Gaudin : 2  
 Chenopodium probstii Aellen : 1  
 Chenopodium pseudostrictum Zschacke : 3

**Chenopodium pumilio R. Br. : 15**

- Chenopodium quinoa Willdenow : 1

**Chenopodium rubrum L. : 28**

- Chenopodium rubrum L. var. acinatum Koch : 6  
 Chenopodium rubrum L. var. humile (Hook.) S. Watson : 3  
 Chenopodium rubrum L. var. paucidentatum Koch : 1  
 Chenopodium rubrum L. var. salina : 1  
 Chenopodium schraderianum Schult. : 7

**Chenopodium strictum Roth : 16**

- Chenopodium strictum Roth subsp. striatiforme (J. Murr) Uotila : 3  
 Chenopodium subficifolium (Murr) Druce : 2  
 Chenopodium suecicum J. Murr : 5

**Chenopodium urbicum L. : 18**

- Chenopodium urbicum L. var. intermedium (Mert. et W.D.J. Koch) W.D.J. Koch : 1

**Chenopodium vulvaria L. : 17**

- Chenopodium × linciense Murr : 2

Corispermum leptopterum (Ascherson) Iljin : 3

Corispermum pallasii Steven : 1

Corispermum redowskii Fisch. : 1

Cycloloma atriplicifolium (Sprengel) J.M. Coulter : 1

Dysphania multifida (C. Linnaeus) Mosyakin et Clemants : 1

Halimione pedunculata (L.) Aellen : 1

Halimione portulacoides (L.) Aellen : 4

Kochia noeana Boiss. : 1

Kochia trichophylla Stapf : 4

Polycnemum arvense L. : 9

*Polycnemum majus* A. Braun : 9

*Salicornia emerici* J. Duval-Jouve : 1

***Salicornia europaea* L. : 24**

*Salicornia procumbens* Sm. in Sowerby var. *stricta* (G.F.W. Meyer) J. Duvigneaud & Lambin : 1

*Salsola collina* Pall. : 1

*Salsola crassa* M. Bieb. : 1

*Salsola kali* L. : 17

*Salsola kali* L. subsp. *tragus* (L.) Celak. : 4

*Salsola kali* L. var. *pubescens* Fenzl. : 1

*Salsola soda* L. : 1

*Salsola tetrandra* Forssk. : 1

*Sarcocornia fruticosa* (L.) A.J. Scott : 3

*Sarcocornia perennis* (Miller) A.J. Scott : 1

*Spinacia oleracea* L. : 7

*Suaeda altissima* (L.) Pall. : 2

*Suaeda maritima* (L.) Dumort. : 3

*Suaeda monodiana* Maire : 1

*Suaeda vera* J.F. Gmel. : 3



*Beta vulgaris* L.

**Les collecteurs (140 collecteurs ou groupe de collecteurs)**

Aellen P. : 1  
 Aellen P. et Kapp E. : 1  
 Albert J.A.A. : 1  
 Arsène Fr. G.J. : 1  
 Baenitz C.G. : 2  
 Bary A. de : 4  
 Baudot A. de : 2  
 Becker H. : 1  
 Becker J.Ph. : 1  
 Benner A. - Pharmacie : 2  
 Berchtold J.P. : 1  
 Bergdoll M. : 1  
 Berger E. : 4  
 Berher E. : 6  
 Bernouilli C.G. : 1  
 Billot P.C. : 2  
 Bischoff G.W. : 1  
 Bollenbach : 6  
 Bourgeau E. : 4  
 Bréant L. : 2  
 Bretzl H. : 1  
 Buchet S. : 1  
**Buchinger J.D. : 10**  
 Chermezon H. : 4  
 Dalmas R. de : 1  
 Deluzarche F. : 1  
 Dieudonné O. de : 1  
 Döll J.C : 2  
 Duvigneaud J. : 1  
**En attente : 21**  
 Endress P.A.C. : 1  
**Engel R. : 49**  
 Falk G.U. : 1  
 Felden J. : 1  
 Fischer [1] : 1  
 Fries E. : 1  
 Gandoger : 1  
 Garnier - 2 : 2  
 Garnier J. : 2  
 Geissert F. : 3  
 Giraudias L. : 1  
 Godron D.A. : 2  
 Gogot R. : 2  
 Grauvogel L. : 3  
 Griesbach : 1  
 Gross R. : 1  
 Grosserand : 1  
 Hanning Dr. : 2  
 Hée A. : 3  
 Heimann G. : 2  
 Herbar de Saint-Privat d'Allier : 3  
 Herbar IUFM 3 : 1  
 Hieronymus G.H.E.W. : 1  
**Hoff M. : 11**  
 Hoff M. et Deluzarche F., Seng L., Cristina A. : 2  
 Hussenot : 1  
**In herbario STR : 28**  
 In Herbar Kapp E. : 2  
 In Herbar Muhlenbeck : 3  
 Inconnu [514] : 1  
**Issler E. : 23**  
**Issler E. et Walter E. : 13**  
**Jaeger P. : 22**  
**Jardin Botanique de Strasbourg : 30**  
 Jeanpert E. : 2  
 Jost L. : 6  
**Kapp E. : 165**  
 Kapp E. et Aellen P. : 2  
 Kapp E. et Carbiener R. : 1  
 Kapp E. et Jaeger P., Lossaint O. : 2

Kapp E. et Simon : 1  
 Karsten : 1  
 Keller H. : 1  
 Kirchner A.J. : 2  
 Kirschleger F. : 4  
 Krause E.H.L. : 8  
 Kuhn : 5  
**Lemée G. : 13**  
 Lohmeyer J. : 1  
**Loyson E. : 17**  
**Ludwig A. : 60**  
**Ludwig A. et Lehmann A. : 26**  
 Luroth : 1  
 Maeder A. : 1  
 Mantz E. : 5  
 Martrin-Donos V. de : 1  
 Merckling R. : 1  
 Mühlenbeck H.G. : 8  
 Munier D. : 1  
 Nicolas Fr. : 3  
 Papier F. : 1  
 Parisot L. : 3  
 Perrin S. : 1  
**Petit Herbar d'Alsace - Auteur inconnu : 12**  
 Petry H. : 4  
 Picard E. : 2  
 Piedvache C. : 2  
 Pitard : 1  
**Rastetter V. : 16**  
 Reboud V. : 1  
 Reeb : 2  
 Reynier A. : 1  
 Roeder G. : 2  
 Röhrich : 2  
 Salle C. : 1  
 Sandoz E. : 1  
**Sans nom de collection - Herb. STR : 15**  
 Schaffner W. : 1  
 Schimper K.F. : 1  
 Schimper W.P. : 3  
 Schlumberger E. : 1  
 Schneider A. : 1  
 Schuller M. : 1  
 Schultz F.W. : 2  
 Schuster G. : 1  
 Sieber F.W. : 1  
 Simon Ch. : 1  
 Solms-Laubach H. Graf zu : 4  
 Spach E. : 1  
 Spindler G. : 8  
 Stamm-Grauvogel L. : 2  
 Steinheil : 1  
**Stiefelhagen H. : 11**  
 Tinguy H. : 4  
 Tischmacher J.P. : 6  
 Tournay F. : 2  
 Trapp J.E. : 1  
 Waldner E.H. : 1  
**Walter E. : 29**  
 Walter E. et Issler E. : 3  
 Walter E. et Issler E., Latour : 1  
 Walter E. et Loyson E., Kapp E. : 1  
 Wasser Ch. : 2  
 Weil J.H. : 1  
 Welwitsch F. : 1  
 Winter F. : 1  
 Wirtgen P. : 2  
 Woerlein G. : 1  
 Wyard-Gaston Y. : 3  
 Zacharias E. : 1

**Les collections (50 herbiers et collections)**

Association Pyrénéenne : 1  
 Comte de Dalmas Plantes du Cap Blanc : 1  
 Dr. Wirtgen Herb. plant. Select., Flora rhenana : 2  
 E. Bourgeau, Pl. d'Espagne, 1850 : 1  
 E. Bourgeau, Plantae canarienses : 1  
 Ex Herb. A. Gray : 2  
 Flora Africae borealis [M. Gandoger] : 1  
 Flora argentina [G. Hieronymus] : 1  
 Flora bavarica : 1  
 Flora exsiccata von Bayern [W. Gugler] : 1  
 Flora Galliae et Germaniae exsiccata de C. Billot : 9  
 Flora gallica exsiccata [L. Giraudias] : 1  
 Flora suecica : 1  
 Flora von Brandenburg [R. Gross] : 1  
 Gray Herbarium of Harvard University Local collection : 1  
 Hb Jtzenplitz : 1  
 Herb. C. Salle pharm. : 1  
 Herbar. J. Lohmeyer Flora von Deutschland : 1  
 Herbario Universitatis Leodensis : 1  
 Herbarium argentorati [Ludwig & Lehmann] : 1  
 Herbarium Dr. A. Ludwig : 4  
 Herbarium E. Issler : 1  
 Herbarium E. Walter : 1  
 Herbarium of State Normal School, Winoma Minnesota, Minnesota Flora : 1  
 Herbarium von Franz Kappel, Arten i. Thur. : 3  
 Herbar. A. Kirchner : 2  
 Herbar. Charles Wasser : 2  
 Herbar. de C. Billot : 1  
 Herbar. de Provence [A. Knoerr] : 1  
 Herbar. de Saint Privat d'Allier : 3  
 Herbar. de Strasbourg (STR) : 5  
 Herbar. E. Jahandiez Plantes du Var : 1  
 Herbar. Emile Mantz : 2  
 Herbar. G. Mandon : 1  
 Herbar. H. Petry : 1  
 Herbar. IUFM : 1  
 Herbar. Jacques-Henry Weil : 1  
 Herbar. Léa Stamm-Grauvogel : 2  
 Herbar. Lemée : 13  
 Herbar. Louis Grauvogel : 3  
 Herbar. Mantz : 1  
 Herbar. Merckling : 1  
 Herbar. Roland Bonaparte du Mexique : 4  
 Jeanpert Plantes de France (environs de Paris) : 2  
 Société du Sud-Est : 1  
 Société pour l'Echange des Plantes vasculaires de l'Europe occidentale et du Bassin méditerranéen Edit P. Auquier : 2  
 Société Vogéso-Rhénane : 2  
 Tischmacher J.P : 3  
 Unio itiner. : 1

Sans nom de collection : 717

**Les pays (19 pays) et régions (47 régions)****Allemagne : 28**

Allemagne - Bade-Wurtemberg : 10  
 Allemagne - Bavière : 3  
 Allemagne - Brandebourg : 1  
 Allemagne - Hesse : 1  
 Allemagne - Rhénanie-Palatinat : 7  
 Allemagne - Saxe-Anhalt : 1  
 Allemagne - Thuringe : 5

**Argentine : 1**

Argentine - Cordoba : 1

**Autriche : 2**



Autriche - Burgenland : 1  
Autriche - Vienne : 1

**Belgique : 1**

Belgique - Flandre : 1

**Colombie : 1**

Colombie - Bolivar : 1

**Danemark : 1**

Danemark - Jutland : 1

**Egypte : 1**

Egypte - Dumyat - Damiette : 1

**Espagne : 5**

Espagne - Archipel des Canaries - Islas Canarias : 2

Espagne - Galice : 1

Espagne - Murcia - Région autonome : 2

**Etats Unis d'Amérique : 5**

Etats Unis d'Amérique - Californie : 1

Etats Unis d'Amérique - Colorado : 1

Etats Unis d'Amérique - Massachusetts : 1

Etats Unis d'Amérique - Minnesota : 1

Etats Unis d'Amérique - Wyoming : 1

**Ethiopie : 1**

**France : 703**

**France - Alsace : 566**

France - Aquitaine : 1

France - Auvergne : 3

France - Basse-Normandie : 14

France - Bretagne : 10

France - Centre - Pays de Loire : 2

France - Franche-Comté : 6

France - Haute-Normandie : 5

France - Ile de France : 5

France - Languedoc-Roussillon : 5

**France - Lorraine : 69**

France - Midi-Pyrénées : 2

France - Nord-Pas-de-Calais : 4

France - Pays de la Loire : 2

France - Poitou-Charentes : 1

France - Provence-Alpes-Côtes d'Azur : 4

France - Rhône-Alpes : 3

**Italie : 1**

Italie - Trentin-Haut-Adige : 1

**Mexique : 4**

Mexique - Nuevo Leon : 1

Mexique - Puebla : 3

**Pologne : 1**

Pologne - Dolnoslaskie - Silésie - Basse Silésie : 1

**Russie : 1**

**Suède : 1**

Suède - Scanie - Skåne : 1

**Suisse : 4**

Suisse - Valais : 4

**Tunisie : 2**

Tunisie - Nabeul : 1

Tunisie - Sfax : 1

Sans localisation de pays : 50

Sans localisation de région : 53

**Les communes en France (158 communes)**

Alsace - Achenheim : 1  
 Alsace - Altkirch : 1  
 Alsace - Appenwihr : 1  
 Alsace - Balbronn : 8  
 Alsace - Belmont-67 : 1  
 Alsace - Bischheim : 1  
 Alsace - Boersch : 1  
 Alsace - Bollwiller : 2  
 Alsace - Bouxwiller : 12  
 Alsace - Brumath : 2  
**Alsace - Colmar : 23**  
 Alsace - Croettwiller : 1  
 Alsace - Dinsheim-sur-Bruche : 2  
 Alsace - Dorlisheim : 2  
 Alsace - Duttlenheim : 1  
 Alsace - Eckbolsheim : 1  
 Alsace - Eguisheim : 1  
 Alsace - Eichhoffen : 1  
 Alsace - Erckartswiller : 1  
 Alsace - Eschau : 4  
 Alsace - Fegersheim : 1  
 Alsace - Feldkirch : 9  
 Alsace - Flexbourg : 2  
 Alsace - Gresswiller : 1  
 Alsace - Griesheim-près-Molsheim : 1  
 Alsace - Guebwiller : 4  
 Alsace - Gundershoffen : 1  
 Alsace - Gunstett : 4  
 Alsace - Habsheim : 7  
 Alsace - Haguenau : 4  
 Alsace - Hangenbieten : 1  
 Alsace - Haut-Rhin : 1  
 Alsace - Heiligenberg : 1  
 Alsace - Herbitzheim : 1  
 Alsace - Hettenschlag : 2  
 Alsace - Hirtzfelden : 1  
 Alsace - Holtzheim : 2  
**Alsace - Illkirch-Graffenstaden : 84**  
 Alsace - Illzach : 1  
 Alsace - Ingersheim : 3  
 Alsace - Jepsheim : 2  
 Alsace - La Wantzenau : 5  
 Alsace - Lingolsheim : 1  
 Alsace - Lutterbach : 1  
 Alsace - Marlenheim : 1  
 Alsace - Merkwiler-Pechelbronn : 1  
 Alsace - Molsheim : 18  
 Alsace - Mulhouse : 14  
 Alsace - Munchhausen : 2  
 Alsace - Munster-68 : 2  
 Alsace - Munwiller : 4  
 Alsace - Mutzig : 3  
 Alsace - Neuf Brisach : 2  
 Alsace - Oberhaslach : 1  
 Alsace - Oberhergheim : 1  
 Alsace - Oberhoffen-sur-Moder : 1  
 Alsace - Obernai : 2  
 Alsace - Orschwihr : 1  
 Alsace - Ostheim : 4  
 Alsace - Otterswiller : 1  
 Alsace - Ottrott : 4  
 Alsace - Ottwiller : 1  
 Alsace - Plobsheim : 9  
 Alsace - Richwiller : 3  
 Alsace - Rohrwiler : 1  
 Alsace - Romanswiller : 1  
 Alsace - Roppenheim : 1

Alsace - Rosheim : 1  
 Alsace - Rouffach : 3  
 Alsace - Saint-Louis : 2  
 Alsace - Saint-Maurice : 1  
 Alsace - Saverne : 23  
 Alsace - Schillersdorf : 1  
 Alsace - Schiltigheim : 1  
 Alsace - Schleithal : 1  
 Alsace - Schweighouse-sur-Moder : 10  
 Alsace - Schwindratzheim : 2  
 Alsace - Sélestat : 1  
 Alsace - Sigolsheim : 1  
 Alsace - Singrist : 1  
 Alsace - Soufflenheim : 3  
 Alsace - Sultz-les-Bains : 1  
 Alsace - Steinbach : 1  
**Alsace - Strasbourg : 187**  
 Alsace - Sundhoffen : 1  
 Alsace - Sundhouse : 1  
 Alsace - Triembach-au-Val : 1  
 Alsace - Turckheim : 1  
 Alsace - Ungersheim : 2  
 Alsace - Vendenheim : 3  
 Alsace - Waltenheim-sur-Zorn : 1  
 Alsace - Wasselonne : 2  
 Alsace - Westhouse-Marmoutier : 2  
 Alsace - Wettolsheim : 1  
 Alsace - Wissembourg : 17  
 Alsace - Wittelsheim : 5  
 Alsace - Wittenheim : 1  
 Alsace - Wolfgantzen : 1  
 Alsace - Wolfisheim : 1

Aquitaine - Verdon-sur-Mer : 1

Auvergne - Saint-Privat-d'Allier : 3

Basse-Normandie - Alençon : 5  
 Basse-Normandie - Cuissai : 1  
 Basse-Normandie - Genêts : 1  
 Basse-Normandie - Mont-Saint-Michel : 2  
 Basse-Normandie - Saint-Céneri-le-Gérei : 1  
 Basse-Normandie - Sallenelles : 4

Bretagne - Brélès : 1  
 Bretagne - Paimpol : 6  
 Bretagne - Porspoder : 1  
 Bretagne - Roscoff : 1  
 Bretagne - Saint-Malo : 1

Centre - Pays de Loire - Léré : 1  
 Centre - Pays de Loire - Saint-Jean-de-Braye : 1

Franche-Comté - Belfort : 2  
 Franche-Comté - Besançon : 2  
 Franche-Comté - Saint-Vit : 2

Haute-Normandie - Havre : 5

Île de France - Maisons-Alfort : 2  
 Île de France - Paris : 3

Languedoc-Roussillon - Grau-du-Roi : 3  
 Languedoc-Roussillon - Montpellier : 1  
 Languedoc-Roussillon - Port-la-Nouvelle : 1

Lorraine - Bitche : 5  
 Lorraine - Dieuze : 5  
 Lorraine - Epinal : 3  
 Lorraine - Lezey : 3  
 Lorraine - Lunéville : 1  
 Lorraine - Marsal : 5

Lorraine - Metting : 1  
 Lorraine - Mouterhouse : 1  
 Lorraine - Moyenvic : 1  
 Lorraine - Nancy : 6  
 Lorraine - Phalsbourg : 5  
 Lorraine - Rambervillers : 1  
 Lorraine - Remelfing : 1  
 Lorraine - Remiremont : 1  
 Lorraine - Saint Médard : 2  
 Lorraine - Sarralbe : 6  
 Lorraine - Sarrebourg : 4  
 Lorraine - Vagney : 1  
 Lorraine - Verdun : 1  
 Lorraine - Vic sur Seille : 15

Midi-Pyrénées - Moissac : 1  
 Midi-Pyrénées - Montauban : 1

Nord-Pas-de-Calais - Calais : 1  
 Nord-Pas-de-Calais - Campigneulles-les-Grand : 1  
 Nord-Pas-de-Calais - Etaples : 2

Pays de la Loire - Gesnes-le-Gandelin : 1  
 Pays de la Loire - Guérande : 1

Poitou-Charentes - Rochelle : 1

Provence-Alpes-Côtes d'Azur - Aix-en-Provence : 1  
 Provence-Alpes-Côtes d'Azur - Ampus : 1  
 Provence-Alpes-Côtes d'Azur - Marseille : 1  
 Provence-Alpes-Côtes d'Azur - Sisteron : 1

Rhône-Alpes - Chambéry : 1  
 Rhône-Alpes - Ecole : 1  
 Rhône-Alpes - Giettaz : 1

#### **Les communes en Allemagne (9 Gemeinde)**

Bade-Wurtemberg - Durlach - Karlsruhe : 1  
 Bade-Wurtemberg - Heidelberg : 1  
 Bade-Wurtemberg - Kork - Kehl : 1  
 Bade-Wurtemberg - Mannheim : 1  
 Bade-Wurtemberg - Offenburg : 1

Rhénanie-Palatinat - Bad-Dürkheim : 1  
 Rhénanie-Palatinat - Coblenze : 1  
 Rhénanie-Palatinat - Mainz : 1  
 Rhénanie-Palatinat - Schweigen-Rechtenbach : 1

### Les spécimens d'herbier

*Arthrocnemum macrostachyum* (Morici.) C. Koch - SIEBER F.W. - [Egypte, Dumyat - Damiette, Damiette] - Damiette - (sous : *Salicornia glauca* Del.) - STR- 31981.

*Atriplex* (\*) - KRAUSE E.H.L. - [France, Alsace, Bas-Rhin, Strasbourg - X = 999646 - Y = 2412220] - Route du Rhin - 27/ 5/1895 - (sous : *Atriplex*) - STR- 2383.

*Atriplex* (\*) - RASTETTER V. - [France, Alsace, Haut-Rhin, Habsheim - X = 980873 - Y = 2315566] - 11/10/1963 - (sous : *Atriplex*) - STR- 2415.

*Atriplex glabriuscula* Edmondston - KAPP E. - [France, Alsace, Bas-Rhin, Soufflenheim - X = 1013174 - Y = 2440876] - 13/ 9/1953 - (sous : *Atriplex babingtonii* J. Woods) - STR- 2417.

*Atriplex halimus* L. - GANDOGGER - [Tunisie, Nabeul, Nabeul] - Vers le ruisseau. - 1907 - Herbier(s) : Flora Africae borealis [M. Gandoger] - (sous : *Atriplex halimus*).

*Atriplex halimus* L. - PITARD - [France, Aquitaine, Gironde, Verdon-sur-Mer - X = 334700 - Y = 2066400] - Prés salés. - 1903 - (sous : *Atriplex halimus*).

*Atriplex hortensis* L. - KAPP E. - [France, Alsace, Bas-Rhin, Balbronn - X = 976117 - Y = 2410643] - plante cultivée. - 1/ 7/1934 - (sous : *Atriplex hortensis* L.) - STR- 2449.

*Atriplex hortensis* L. - LOYSON E. - [France, Alsace, Bas-Rhin, Hangenbieten - X = 989369 - Y = 2408610] - plante cultivée. - 1/ 8/1924 - (sous : *Atriplex hortensis* L.) - STR- 2450.

*Atriplex hortensis* L. - SCHNEIDER A. - [France, Alsace, Bas-Rhin, Roppenheim] - Dans mon jardin - X = 1019550 - Y = 2442518 - Alt. 118 m, - Jardin potager. - plante cultivée. - 5/ 8/1997 - Herbier(s) : Herbario Universitatis Leodensis - (sous : *Atriplex hortensis* L.) - STR- 60405.

*Atriplex hortensis* L. forma *rubra* Roth - WALTER E. - [France, Alsace, Bas-Rhin, Saverne - X = 969363 - Y = 2427766] - plante cultivée. - 28/ 8/1922 - (sous : *Atriplex hortensis* L. var. *rubrum* Roth.) - STR- 2448.

*Atriplex littoralis* L. - JARDIN BOTANIQUE DE STRASBOURG - [France, Alsace, Bas-Rhin, Strasbourg] - Horto Argentoratum - X = 999953 - Y = 2411823 - plante cultivée. - 1822 - (sous : *Atriplex littoralis* L.) - STR- 200600465.

*Atriplex micrantha* Ledeb. - BERCHTOLD J.P. - [France, Alsace, Bas-Rhin, Fegersheim - X = 994919 - Y = 2401460] - RN 83 - 29/ 9/2005 - (sous : *Atriplex micrantha* Ledeb.) - STR- 20166.

*Atriplex muelleri* Benth. - BERHER E. - [France, Alsace, Haut-Rhin, Mulhouse - X = 974406 - Y = 2317256] - (sous : *Atriplex muelleri* Benth.) - STR- 1333.

*Atriplex oblongifolia* Waldst. & Kit. - IN HERBARIO STR - [France, Alsace, Bas-Rhin, Strasbourg - X = 999646 - Y = 2412220] - Port du Rhin - (sous : *Atriplex oblongifolius* Waldst. & Kit.) - STR- 2391.

*Atriplex oblongifolia* Waldst. & Kit. - KAPP E. - [France, Alsace, Haut-Rhin, Colmar] - Gare - X = 972968 - Y = 2353196 - Alt. 197 m, - 1/ 9/1951 - (sous : *Atriplex oblongifolius* Waldst. & Kit.) - STR- 2389.

*Atriplex oblongifolia* Waldst. & Kit. - KAPP E. - [France, Alsace, Haut-Rhin, Colmar] - Gare - X = 972968 - Y = 2353196 - Alt. 197 m, - 1/ 8/1951 - (sous : *Atriplex oblongifolius* Waldst. & Kit.) - STR- 21132.

*Atriplex oblongifolia* Waldst. & Kit. - RASTETTER V. - [France, Alsace, Haut-Rhin, Colmar] - Gare de marchandises - X = 972968 - Y = 2353196 - Alt. 197 m, - 25/ 9/1965 - (sous : *Atriplex oblongifolius* Waldst. & Kit.) - STR- 2388.

*Atriplex oblongifolia* Waldst. & Kit. - TOURNAY F. - [France, Alsace, Haut-Rhin, Wettolsheim] - Koenigsbreite - X = 971653 - Y = 2351336 - Alt. 199 m, - Voie ferrée. - 27/ 9/2013 - (sous : *Atriplex oblongifolia* Waldst. & Kit.) - STR- 65052.

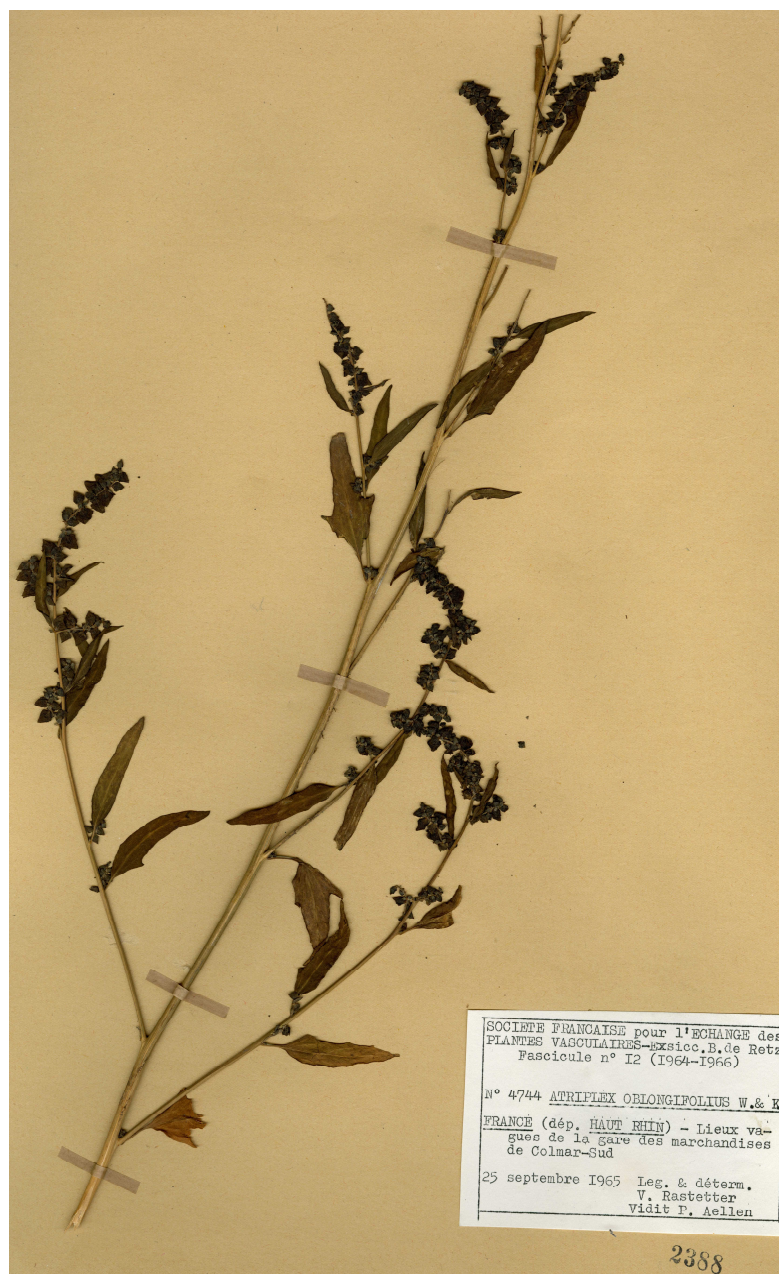

*Atriplex oblongifolia* Waldst. & Kit. - V. Rastetter STR-2388

*Atriplex oblongifolia* Waldst. & Kit. - RASTETTER V. - [France, Alsace, Haut-Rhin, Colmar] - Gare de marchandises - X = 972968 - Y = 2353196 - Alt. 197 m, - 25/ 9/1965 - (sous : *Atriplex oblongifolius* Waldst. & Kit.) - STR- 2388.

*Atriplex oblongifolia* Waldst. & Kit. - TOURNAY F. - [France, Alsace, Haut-Rhin, Wettolsheim] - Koenigsbreite - X = 971653 - Y = 2351336 - Alt. 199 m, - Voie ferrée. - 27/ 9/2013 - (sous : *Atriplex oblongifolia* Waldst. & Kit.) - STR- 65052.

*Atriplex oblongifolia* Waldst. & Kit. - TOURNAY F. - [France, Alsace, Haut-Rhin, Colmar] - Exploitation agricole de l'INRA - X = 972177 - Y = 2352434 - Alt. 200 m, - Talus. - 27/ 9/2013 - (sous : *Atriplex oblongifolia* Waldst. & Kit.) - STR- 65053.

*Atriplex patula* L. - BERHER E. - [France, Lorraine, Vosges, Epinal - X = 905609 - Y = 2361084] - 7/10/1861 - (sous : *Atriplex patula* L.) - STR- 2395.

*Atriplex patula* L. - CHERMEZON H. - [France, Alsace, Bas-Rhin, Saverne - X = 969363 - Y = 2427766] - 15/10/1925 - (sous : *Atriplex patula* L.) - STR- 2401.

- Atriplex patula L. - ENGEL R. - [France, Alsace, Bas-Rhin, Illkirch-Graffenstaden] - dépotoir - X = 997292 - Y = 2403843 - Alt. 143 m, - 13/ 9/1949 - (sous : Atriplex patula L.) - STR- 9681.
- Atriplex patula L. - HERBIER DE SAINT-PRIVAT D'ALLIER - [France, Auvergne, Haute-Loire, Saint-Privat-d'Allier - X = 705900 - Y = 1999700] - Mur, bord de route. - 14/ 8/1942 - Herbier(s) : Herbier de Saint Privat d'Allier - (sous : Atriplex patula) - STR- 81220.
- Atriplex patula L. - IN HERBARIO STR - (sous : Atriplex patula L.) - STR- 2394.
- Atriplex patula L. - IN HERBARIO STR - [France, Alsace, Haut-Rhin, Colmar - X = 973747 - Y = 2354017] - 1/ 9/1840 - (sous : Atriplex patula L.) - STR- 2396.
- Atriplex patula L. - IN HERBIER MUHLENBECK - [France, Alsace, Haut-Rhin, Guebwiller - X = 964141 - Y = 2334459] - (sous : Atriplex patula L.) - STR- 20483.
- Atriplex patula L. - IN HERBIER MUHLENBECK - [France, Alsace, Haut-Rhin, Bouxwiller - X = 977131 - Y = 2290458] - 1/ 1/1834 - (sous : Atriplex patula L.) - STR- 20484.
- Atriplex patula L. - ISSLER E. - [France, Alsace, Bas-Rhin, Ottrott - X = 976248 - Y = 2396306] - (sous : Atriplex patula L.) - STR- 21133.
- Atriplex patula L. - ISSLER E. - [France, Alsace, Bas-Rhin, Ottrott - X = 976248 - Y = 2396306] - Gare - 1933 - (sous : Atriplex patulum).
- Atriplex patula L. - JAEGER P. - [France, Alsace, Bas-Rhin, Molsheim] - Gare - X = 981129 - Y = 2405753 - 1/ 9/1927 - (sous : Atriplex patula L.) - STR- 2392.
- Atriplex patula L. - KAPP E. - [France, Alsace, Bas-Rhin, Illkirch-Graffenstaden] - dépotoir - X = 997292 - Y = 2403843 - Alt. 143 m, - 1/ 8/1956 - (sous : Atriplex patula L.) - STR- 2404.
- Atriplex patula L. - KAPP E. - [France, Alsace, Bas-Rhin, Marlenheim - X = 979832 - Y = 2414899] - 1/ 9/1946 - (sous : Atriplex patula L. var. erectum Huds. sv angustissimum Gren. & G) - STR- 2403.
- Atriplex patula L. - KIRSCHLEGER F. - [France, Haute-Normandie, Seine-Maritime, Havre - X = 439400 - Y = 2502400] - 1828 - (sous : Atriplex patula L.).
- Atriplex patula L. - LEMÉE G. - [France, Basse-Normandie, Orne, Cuissai] - Champs sablonneux - X = 427421 - Y = 2388511 - Alt. 161 m, - Champs sabloneux. - 9/1929 - Herbier(s) : Herbier Lemée - (sous : Atriplex patula L.) - STR- 67758.
- Atriplex patula L. - PETIT HERBIER D'ALSACE - AUTEUR INCONNU - Très commun. Décombres, bords des chemin. - (sous : Atriplex angustifolia (?)).
- Atriplex patula L. - SANS NOM DE COLLECTION - HERB. STR - [France, Alsace, Bas-Rhin, Strasbourg - X = 999646 - Y = 2412220] - (sous : Atriplex patula L.) - STR- 20485.
- Atriplex patula L. - SCHLUMBERGER E. - (sous : Atriplex patula L.) - STR- 2393.
- Atriplex patula L. - SPINDLER G. - [France, Alsace, Bas-Rhin, Wissembourg] - Geisberg - X = 1011189 - Y = 2461523 - 1/ 8/1904 - (sous : Atriplex patula L.) - STR- 2402.
- Atriplex patula L. - STAMM-GRAUVOGEL L. - Champs après la moisson. - 9/1962 - Herbier(s) : Herbier Léa Stamm-Grauvogel - (sous : Atriplex patulus) - STR- 81494.
- Atriplex patula L. - STIEFELHAGEN H. - [France, Alsace, Bas-Rhin, Wissembourg - X = 1010306 - Y = 2463362] - 10/ 9/1906 - (sous : Atriplex patula L.) - STR- 2399.
- Atriplex patula L. - STIEFELHAGEN H. - [France, Alsace, Bas-Rhin, Croettwiller - X = 1016985 - Y = 2452296] - Kröttweiler - 30/ 8/1907 - (sous : Atriplex patula L.) - STR- 2400.
- Atriplex patula L. - TISCHMACHER J.P. - [France, Alsace, Haut-Rhin, Saint-Louis - X = 990613 - Y = 2303368] - 5/10/1931 - Herbier(s) : Tischmacher J.P - (sous : Atripex patula).

*Atriplex patula* L. - TISCHMACHER J.P. - [France, Alsace, Haut-Rhin, Saint-Louis] - X = 991971 - Y = 2300626 - Alt. 260 m, - 5/10/1931 - (sous : *Atriplex patula*) - STR- 50635.

*Atriplex patula* L. - WALTER E. - [France, Alsace, Haut-Rhin, Colmar - X = 973747 - Y = 2354017] - 23/ 9/1897 - (sous : *Atriplex patula* L.) - STR- 2398.

*Atriplex patula* L. forma *angustissima* (Wallr.) Graebner - ISSLER E. - [France, Alsace, Bas-Rhin, Ottrott - X = 976248 - Y = 2396306] - Gare - 1/ 8/1933 - (sous : *Atriplex patula* L. var. *excelsum* Lange forma *angustissimum* Gren. & G) - STR- 2405.

*Atriplex prostrata* Boucher ex A.P. De Candolle - IN HERBARIUM STR - [France, Alsace, Haut-Rhin, Ostheim - X = 974308 - Y = 2363079] - 1/10/1838 - (sous : *Atriplex hastata* auct. non L.) - STR- 2432.

*Atriplex prostrata* Boucher ex A.P. De Candolle - ISSLER E. ET WALTER E. - [France, Lorraine, Moselle, Marsal - X = 913872 - Y = 2429798] - 1933 - Herbarium(s) : Herbarium E. Walter - (sous : *Atriplex hastatum*).

*Atriplex prostrata* Boucher ex A.P. De Candolle - JAEGER P. - [Autriche, Burgenland, Neusiedl am See, Neusiedler am See] - Neusiedler See - X = 1677760 - Y = 2425461 - 28/ 8/1956 - (sous : *Atriplex hastata* auct. non L.) - STR- 2425.

*Atriplex prostrata* Boucher ex A.P. De Candolle - JAEGER P. - [France, Alsace, Bas-Rhin, La Wantzenau] - Waldrhein - X = 1007329 - Y = 2422159 - 28/ 8/1971 - (sous : *Atriplex hastata* auct. non L.) - STR- 2419.

*Atriplex prostrata* Boucher ex A.P. De Candolle - JAEGER P. - [France, Alsace, Bas-Rhin, La Wantzenau - X = 1004287 - Y = 2421074] - Confluent III - Forêt du Rhin. - 1971 - (sous : *Atriplex hastata*).

*Atriplex prostrata* Boucher ex A.P. De Candolle - JARDIN BOTANIQUE DE STRASBOURG - [France, Alsace, Bas-Rhin, Strasbourg] - Horto Argentoratum - X = 999953 - Y = 2411823 - plante cultivée. - 1822 - (sous : *Atriplex microsperma* Waldst. & Kit.) - STR- 200600463.

*Atriplex prostrata* Boucher ex A.P. De Candolle - KAPP E. - 1/ 8/1941 - (sous : *Atriplex hastata* auct. non L.) - STR- 2441.

*Atriplex prostrata* Boucher ex A.P. De Candolle - KAPP E. - [France, Alsace, Bas-Rhin, Soufflenheim - X = 1013174 - Y = 2440876] - 1/ 9/1953 - (sous : *Atriplex hastata* auct. non L.) - STR- 2428.

*Atriplex prostrata* Boucher ex A.P. De Candolle - KAPP E. - [France, Alsace, Bas-Rhin, Soufflenheim - X = 1013174 - Y = 2440876] - dépotoir - 11/ 9/1953 - (sous : *Atriplex hastata* auct. non L.) - STR- 2429.

*Atriplex prostrata* Boucher ex A.P. De Candolle - KAPP E. - [France, Alsace, Bas-Rhin, Balbronn - X = 976117 - Y = 2410643] - 1/ 9/1934 - (sous : *Atriplex hastata* auct. non L.) - STR- 2447.

*Atriplex prostrata* Boucher ex A.P. De Candolle - KRAUSE E.H.L. - [France, Lorraine, Moselle, Sarralbe - X = 943210 - Y = 2454642] - Usine de soude - 12/ 9/1900 - (sous : *Atriplex hastata* auct. non L.) - STR- 2434.

*Atriplex prostrata* Boucher ex A.P. De Candolle - LEMÉE G. - [France, Basse-Normandie, Orne, Alençon] - Alençon - X = 433190 - Y = 2383659 - Alt. 134 m, - Herbarium(s) : Herbarium Lemée - (sous : *Atriplex hastata* L.) - STR- 67759.

*Atriplex prostrata* Boucher ex A.P. De Candolle - LOYSON E. - [France, Alsace, Bas-Rhin, Illkirch-Graffenstaden - X = 997354 - Y = 2405841] - (sous : *Atriplex hastata* auct. non L.) - STR- 2443.

*Atriplex prostrata* Boucher ex A.P. De Candolle - LUDWIG A. ET LEHMANN A. - [France, Alsace, Bas-Rhin, Strasbourg] - Proviantamt - X = 1001010 - Y = 2412085 - Alt. 139 m, - 14/10/1903 - (sous : *Atriplex hastata* auct. non L.) - STR- 2433.

*Atriplex prostrata* Boucher ex A.P. De Candolle - SOLMS-LAUBACH H. GRAF ZU - [France, Lorraine, Moselle, Marsal - X = 913872 - Y = 2429798] - Salines - (sous : *Atriplex hastata* auct. non L.) - STR- 2431.

*Atriplex prostrata* Boucher ex A.P. De Candolle - STIEFELHAGEN H. - [France, Alsace, Bas-Rhin, Wissembourg - X = 1010306 - Y = 2463362] - 10/ 9/1906 - (sous : *Atriplex hastata* auct. non L.) - STR- 2438.

*Atriplex prostrata* Boucher ex A.P. De Candolle - STIEFELHAGEN H. - [France, Alsace, Bas-Rhin, Schleithal - X = 1016799 - Y = 2458508] - 17/ 8/1907 - (sous : *Atriplex hastata* auct. non L.) - STR- 2439.



*Atriplex prostrata* Boucher ex A.P. De Candolle - WALTER E. - [France, Lorraine, Moselle, Sarralbe - X = 943210 - Y = 2454642] - Salzbronn - 13/ 9/1932 - (sous : *Atriplex hastata* auct. non L.) - STR- 2435.

*Atriplex prostrata* Boucher ex A.P. De Candolle - WINTER F. - [France, Lorraine, Moselle, Rosselthal umweit Saarbrücken] - 1868 - Herbar(s) : Dr. Wirtgen Herb. pl. select. flor. rhen. - (sous : *Atriplex hastata*).

*Atriplex prostrata* Boucher ex A.P. De Candolle subsp. *calotheca* (Rafn) M.A.Gust. - KAPP E. - [France, Alsace, Bas-Rhin, Illkirch-Graffenstaden] - dépotoir - X = 997292 - Y = 2403843 - Alt. 143 m, - 1/ 8/1948 - (sous : *Atriplex halimus* L. var. *macrothicum* sv *deltoides* Moq.) - STR- 2420.

*Atriplex prostrata* Boucher ex A.P. De Candolle subsp. *latifolia* (Wahlenberg) Rauschert - PETIT HERBIER D'ALSACE - AUTEUR INCONNU - Très commun. Bord des chemins. - (sous : *Atriplex latifolia*).

*Atriplex prostrata* Boucher ex A.P. De Candolle subsp. *latifolia* (Wahlenberg) Rauschert - WIRTGEN P. - [Allemagne, Rhénanie-Palatinat, Kreis Bad Kreuznach, Bad Kreuznach] - Salinen - 1865 - Herbar(s) : Dr. Wirtgen Herb. plant. Select., Flora rhenana - (sous : *Atriplex latifolium*).

*Atriplex prostrata* Boucher ex A.P. De Candolle var. *salina* Wallroth - KAPP E. - [France, Lorraine, Moselle, Vic sur Seille] - La Grange Fouquet - X = 906707 - Y = 2428380 - 25/ 6/1950 - (sous : *Atriplex hastata* auct. non L. var. *salinus* Wallr. = *incanum* Neilr.) - STR- 2421.

*Atriplex prostrata* Boucher ex A.P. De Candolle var. *salina* Wallroth - JAEGER P. - [France, Alsace, Haut-Rhin, Ungersheim] - Mine Rodolphe II - X = 969921 - Y = 2328492 - 24/ 9/1959 - (sous : *Atriplex hastata* auct. non L. var. *salinus* Wallr.) - STR- 2422.

*Atriplex prostrata* Boucher ex A.P. De Candolle var. *salina* Wallroth - JAEGER P. - [France, Lorraine, Moselle, Lezey - X = 915549 - Y = 2425778] - Salines - 14/ 8/1957 - (sous : *Atriplex hastata* auct. non L. var. *salinus* Wallr.) - STR- 2423.

*Atriplex prostrata* Boucher ex A.P. De Candolle var. *salina* Wallroth - JAEGER P. - [France, Lorraine, Moselle, Vic sur Seille - X = 908166 - Y = 2428688] - Ferme Lagrange - 13/ 6/1965 - (sous : *Atriplex hastata* auct. non L. var. *salinus* Wallr.) - STR- 2424.

*Atriplex prostrata* Boucher ex A.P. De Candolle var. *salina* Wallroth - KAPP E. - [France, Alsace, Haut-Rhin, Feldkirch] - Mines de potasse - X = 969419 - Y = 2328817 - 1/ 9/1959 - (sous : *Atriplex hastata* auct. non L. var. *salinus* Wallr.) - STR- 2426.

*Atriplex prostrata* Boucher ex A.P. De Candolle var. *salina* Wallroth - KAPP E. - [France, Lorraine, Moselle, Sarralbe - X = 943210 - Y = 2454642] - Salzbronn - 1/ 6/1953 - (sous : *Atriplex hastata* auct. non L. var. *salinus* Wallr.) - STR- 2427.

*Atriplex prostrata* Boucher ex A.P. De Candolle var. *salina* Wallroth - WALTER E. ET ISSLER E., LATOUR - [France, Lorraine, Moselle, Marsal - X = 913872 - Y = 2429798] - marais salants - 1/ 9/1933 - (sous : *Atriplex hastata* auct. non L. var. *salinus* Wallr.) - STR- 2436.

*Atriplex prostrata* Boucher ex A.P. De Candolle var. *salina* Wallroth - KAPP E. ET JAEGER P., LOSSAINT O. - [France, Alsace, Haut-Rhin, Feldkirch] - Mines de potasse - X = 969419 - Y = 2328817 - 14/ 9/1959 - (sous : *Atriplex hastata* auct. non L. var. *salinus* Wallr.) - STR- 2437.

*Atriplex prostrata* Boucher ex A.P. De Candolle var. *salina* Wallroth - KAPP E. - [France, Lorraine, Moselle, Lezey - X = 915549 - Y = 2425778] - Salines - 15/ 9/1963 - (sous : *Atriplex hastata* auct. non L. var. *salinus* Wallr.) - STR- 2440.

*Atriplex prostrata* Boucher ex A.P. De Candolle var. *salina* Wallroth - KAPP E. - [France, Lorraine, Moselle, Sarralbe - X = 943210 - Y = 2454642] - Salzbronn - 1/ 9/1952 - (sous : *Atriplex hastata* auct. non L. var. *salinus* Wallr.) - STR- 2442.

*Atriplex prostrata* Boucher ex A.P. De Candolle var. *salina* Wallroth - ENGEL R. - [France, Lorraine, Moselle, Vic sur Seille] - La Grange Fouquet - X = 906707 - Y = 2428380 - 4/ 9/1954 - (sous : *Atriplex hastata* auct. non L. var. *salinus* Wallr.) - STR- 9697.

*Atriplex prostrata* Boucher ex A.P. De Candolle var. *salina* Wallroth - ENGEL R. - [France, Lorraine, Moselle, Sarralbe - X = 943210 - Y = 2454642] - Crassiers - 4/10/1953 - (sous : *Atriplex hastata* L. var. *salinus* Wallr.) - STR- 9864.

*Atriplex prostrata* Boucher ex A.P. De Candolle var. *salina* Wallroth - KAPP E. - [France, Lorraine, Moselle, Sarralbe - X = 943210 - Y = 2454642] - Saline Salzbronn - 1/ 9/1952 - (sous : *Atriplex hastatus* L.var *salinus* Wallr.) - STR- 9871.

*Atriplex prostrata* Boucher ex A.P. De Candolle var. *salina* Wallroth - GEISSERT F. - [France, Alsace, Bas-Rhin, Merkwiller-Pechelbronn - X = 1002637 - Y = 2451273] - source des Héliions - 1/ 1/2001 - (sous : *Atriplex prostrata* DC. var. *salina* Wallroth) - STR- 21733.

*Atriplex sagittata* Borckh. - ENGEL R. - [France, Alsace, Bas-Rhin, Illkirch-Graffenstaden - X = 997354 - Y = 2405841] - 26/ 8/1972 - (sous : *Atriplex nitens* Schkuhr) - STR- 2381.

*Atriplex sagittata* Borckh. - ENGEL R. - [France, Alsace, Haut-Rhin, Wittenheim] - Mine Anna - X = 973576 - Y = 2323286 - 17/ 2/1960 - (sous : *Atriplex nitens* Schkuhr) - STR- 2384.

*Atriplex sagittata* Borckh. - KAPP E. - (sous : *Atriplex nitens* Schkuhr) - STR- 2386.

*Atriplex sagittata* Borckh. - KAPP E. - [France, Alsace, Bas-Rhin, Illkirch-Graffenstaden] - dépotoir - X = 997292 - Y = 2403843 - Alt. 143 m, - 14/ 8/1946 - (sous : *Atriplex nitens* Schkuhr) - STR- 2382.

*Atriplex sagittata* Borckh. - KAPP E. - [France, Alsace, Bas-Rhin, Illkirch-Graffenstaden] - dépotoir - X = 997292 - Y = 2403843 - Alt. 143 m, - 1/ 9/1948 - (sous : *Atriplex nitens* Schkuhr) - STR- 8414.

*Atriplex sagittata* Borckh. - KAPP E. - [France, Alsace, Bas-Rhin, Illkirch-Graffenstaden] - dépotoir - X = 997292 - Y = 2403843 - Alt. 143 m, - 18/ 9/1953 - (sous : *Atriplex nitens* Schkuhr) - STR- 8415.

*Atriplex sagittata* Borckh. - KAPP E. - [France, Alsace, Bas-Rhin, Illkirch-Graffenstaden] - dépotoir - X = 997292 - Y = 2403843 - Alt. 143 m, - 1/ 9/1951 - (sous : *Atriplex nitens* Schkuhr var. *typicum* G.Beck) - STR- 8416.

*Atriplex sagittata* Borckh. - KAPP E. - [France, Alsace, Bas-Rhin, Illkirch-Graffenstaden] - dépotoir - X = 997292 - Y = 2403843 - Alt. 143 m, - 5/ 9/1956 - (sous : *Atriplex nitens* Schkuhr var. *typicum* G.Beck) - STR- 8417.

*Atriplex sagittata* Borckh. - KAPP E. - [France, Alsace, Bas-Rhin, Illkirch-Graffenstaden] - dépotoir - X = 997292 - Y = 2403843 - Alt. 143 m, - 1/ 9/1952 - (sous : *Atriplex nitens* Schkuhr) - STR- 9868.

*Atriplex sagittata* Borckh. - KAPP E. - [France, Alsace, Bas-Rhin, Illkirch-Graffenstaden] - dépotoir - X = 997292 - Y = 2403843 - Alt. 143 m, - 13/ 9/1949 - (sous : *Atriplex nitens* Schkuhr) - STR- 9869.

*Atriplex sagittata* Borckh. - KAPP E. - [France, Alsace, Bas-Rhin, Illkirch-Graffenstaden] - dépotoir - X = 997292 - Y = 2403843 - Alt. 143 m, - 1/ 9/1952 - (sous : *Atriplex nitens* Schkuhr) - STR- 9870.

*Atriplex sagittata* Borckh. - KAPP E. - [France, Alsace, Haut-Rhin, Ostheim - X = 974308 - Y = 2363079] - 6/ 7/1955 - (sous : *Atriplex nitens* Schkuhr) - STR- 2387.

*Atriplex sagittata* Borckh. - KAPP E. - [France, Alsace, Haut-Rhin, Ostheim - X = 974308 - Y = 2363079] - 1/ 9/1955 - (sous : *Atriplex nitens* Schkuhr) - STR- 8418.

*Atriplex sagittata* Borckh. - KAPP E. ET SIMON - [France, Alsace, Haut-Rhin, Wittelsheim] - Mine Amélie - X = 967973 - Y = 2321845 - 13/ 9/1958 - (sous : *Atriplex nitens* Schkuhr) - STR- 2385.

*Atriplex tatarica* L. - ENGEL R. - [France, Alsace, Bas-Rhin, Illkirch-Graffenstaden] - dépotoir - X = 997292 - Y = 2403843 - Alt. 143 m, - 1/ 9/1949 - (sous : *Atriplex tatarica* L.) - STR- 9680.

*Atriplex tatarica* L. - ENGEL R. - [France, Alsace, Bas-Rhin, Illkirch-Graffenstaden] - dépotoir - X = 997292 - Y = 2403843 - Alt. 143 m, - 28/ 9/1955 - (sous : *Atriplex tatarica* L.) - STR- 9691.

*Atriplex tatarica* L. - JARDIN BOTANIQUE DE STRASBOURG - [France, Alsace, Bas-Rhin, Strasbourg] - Horto Argentoratum - X = 999953 - Y = 2411823 - plante cultivée. - 1822 - (sous : *Atriplex tatarica* L.) - STR- 200600464.

*Atriplex tatarica* L. - KAPP E. - [France, Alsace, Bas-Rhin, Illkirch-Graffenstaden - X = 997354 - Y = 2405841] - 1/ 8/1948 - (sous : *Atriplex tatarica* L.) - STR- 2407.

*Atriplex tatarica* L. - KAPP E. - [France, Alsace, Bas-Rhin, Illkirch-Graffenstaden] - dépotoir - X = 997292 - Y = 2403843 - Alt. 143 m, - 1/ 7/1949 - (sous : *Atriplex tatarica* L.) - STR- 2408.

*Atriplex tatarica* L. - KAPP E. - [France, Alsace, Bas-Rhin, Illkirch-Graffenstaden] - dépotoir - X = 997292 - Y = 2403843 - Alt. 143 m, - 1/ 9/1946 - (sous : *Atriplex tatarica* L.) - STR- 2413.

*Atriplex tatarica* L. - KAPP E. - [France, Alsace, Bas-Rhin, Illkirch-Graffenstaden] - dépotoir - X = 997292 - Y = 2403843 - Alt. 143 m, - (sous : *Atriplex tatarica* L.) - STR- 2414.

*Atriplex tatarica* L. - LUDWIG A. ET LEHMANN A. - [France, Alsace, Bas-Rhin, Strasbourg] - Proviantamt - X = 1001010 - Y = 2412085 - Alt. 139 m, - 29/ 9/1904 - (sous : *Atriplex tatarica* L.) - STR- 2409.

*Atriplex tatarica* L. - LUDWIG A. ET LEHMANN A. - [France, Alsace, Bas-Rhin, Strasbourg] - Proviantamt - X = 1001010 - Y = 2412085 - Alt. 139 m, - 10/10/1903 - (sous : *Atriplex tatarica* L.) - STR- 2410.

*Atriplex tatarica* L. - RASTETTER V. - [France, Alsace, Haut-Rhin, Colmar - X = 973747 - Y = 2354017] - Long de la voie ferrée vers Bennwihr - 26/10/1974 - (sous : *Atriplex tatarica* L.) - STR- 20486.

*Atriplex tatarica* L. - WALTER E. - [France, Alsace, Bas-Rhin, Strasbourg - X = 999646 - Y = 2412220] - Port du Rhin - 5/ 9/1921 - (sous : *Atriplex tatarica* L.) - STR- 2411.

*Atriplex tatarica* L. - WALTER E. - [France, Alsace, Bas-Rhin, Strasbourg - X = 999646 - Y = 2412220] - Port du Rhin - 5/ 9/1922 - (sous : *Atriplex tatarica* L.) - STR- 2412.

*Atriplex tornabenei* Tineo - LEMÉE G. - [France, Basse-Normandie, Manche, Genêts] - X = 318900 - Y = 2416058 - Alt. 6 m, - 15/ 8/1928 - Herbar(s) : Herbar Lemée - (sous : *Atriplex tornabeni* Timeo) - STR- 67760.

*Atriplex x viciosorum* Pau - RASTETTER V. - [France, Alsace, Haut-Rhin, Habsheim - X = 980873 - Y = 2315566] - 1/ 8/1962 - (sous : *Atriplex x ludwigi* P.Fourn.) - STR- 9875.

*Atriplex x viciosorum* Pau - RASTETTER V. - [France, Alsace, Haut-Rhin, Habsheim - X = 980873 - Y = 2315566] - 11/10/1963 - (sous : *Atriplex x ludwigi* P.Fourn.) - STR- 9876.

*Axyris* (\*) - KAPP E. - [France, Alsace, Bas-Rhin, Illkirch-Graffenstaden] - dépotoir - X = 997292 - Y = 2403843 - Alt. 143 m, - 1937 - (sous : *Axyris*) - STR- 2452.

*Axyris* (\*) - KAPP E. - [France, Alsace, Bas-Rhin, Illkirch-Graffenstaden] - dépotoir - X = 997292 - Y = 2403843 - Alt. 143 m, - 1947 - (sous : *Axyris*) - STR- 2453.

*Axyris amaranthoides* L. - JARDIN BOTANIQUE DE STRASBOURG - [France, Alsace, Bas-Rhin, Strasbourg] - Horto Argentoratum - X = 999953 - Y = 2411823 - plante cultivée. - 1831 - (sous : *Axyris amaranthoides* L.) - STR- 200600457.

*Axyris amaranthoides* L. - KAPP E. - [France, Alsace, Bas-Rhin, Illkirch-Graffenstaden] - dépotoir - X = 997292 - Y = 2403843 - Alt. 143 m, - 1/ 9/1947 - (sous : *Axyris amaranthoides* L.) - STR- 9867.

*Axyris amaranthoides* L. - PARISOT L. - [France, Franche-Comté, Territoire-de-Belfort, Belfort - X = 939373 - Y = 2303404] - Champ de Mars - 10/ 6/1850 - (sous : *Axyris amaranthoides* L.) - STR- 1531.

*Axyris amaranthoides* L. - PARISOT L. - [France, Franche-Comté, Territoire-de-Belfort, Belfort - X = 939373 - Y = 2303404] - Champ de Mars - 10/ 6/1850 - (sous : *Axyris amaranthoides* L.) - STR- 2229.

*Axyris amaranthoides* L. - SCHULTZ F.W. - [France, Lorraine, Moselle, Bitche - X = 972196 - Y = 2462871] - 14/ 6/1847 - (sous : *Axyris amaranthoides* L.) - STR- 2228.

*Bassia* (\*) - WALTER E. - [France, Alsace, Haut-Rhin, Colmar - X = 973747 - Y = 2354017] - 23/ 9/1931 - (sous : *Bassia*) - STR- 2454.

*Bassia laniflora* (S.G. Gmel.) A.J. Scott. - ENGEL R. - [Allemagne, Bade-Wurtemberg, RB Karlsruhe, Kreis Mannheim, Waldbronn, Mannheim - X = 1043734 - Y = 2515962] - (sous : *Kochia arenaria* (P. Gaertn. & al.) Roth in Schrader) - STR- 2793.

*Bassia laniflora* (S.G. Gmel.) A.J. Scott. - FALK G.U. - [Russie, Astrach. [=? Astrachan]] - Astrakhan - 1770 - Herbier(s) : Hb Jtzenplitz - (sous : *Salsola laniflora* Gm.) - STR- 31783.

*Bassia laniflora* (S.G. Gmel.) A.J. Scott. - JARDIN BOTANIQUE DE STRASBOURG - [France, Alsace, Bas-Rhin, Strasbourg] - Horto Argentoratum - X = 999953 - Y = 2411823 - plante cultivée. - 1840 - (sous : *Kochia arenaria* Roth) - STR- 200600468.

*Bassia scoparia* (L.) A.J. Scott - ENGEL R. - [France, Alsace, Bas-Rhin, Romanswiller - X = 973557 - Y = 2417300] - dépotoir - 1/ 9/1960 - (sous : *Kochia scoparia* (L.) Schrader) - STR- 2791.

*Bassia scoparia* (L.) A.J. Scott - JARDIN BOTANIQUE DE STRASBOURG - [France, Alsace, Bas-Rhin, Strasbourg] - Horto Argentoratum - X = 999953 - Y = 2411823 - plante cultivée. - 1822 - (sous : *Kochia scoparia* (L.) Schrad.) - STR- 200600469.

*Bassia scoparia* (L.) A.J. Scott - KAPP E. - [France, Alsace, Bas-Rhin, Illkirch-Graffenstaden] - dépotoir - X = 997292 - Y = 2403843 - Alt. 143 m, - 1/ 8/1942 - (sous : *Kochia scoparia* (L.) Schrader) - STR- 2788.

*Bassia scoparia* (L.) A.J. Scott - RASTETTER V. - [France, Alsace, Haut-Rhin, Mulhouse - X = 974406 - Y = 2317256] - 1/ 9/1952 - (sous : *Kochia scoparia* (L.) Schrader) - STR- 9693.

*Bassia scoparia* (L.) A.J. Scott forma *subglabra* (Moq.) M. Hoff comb. nov. prov. - AELLEN P. - [France, Alsace, Bas-Rhin, Molsheim] - Gare - X = 981129 - Y = 2405753 - 1/ 8/1953 - (sous : *Kochia sieversiana*) - STR- 2794.

*Bassia scoparia* (L.) A.J. Scott forma *subglabra* (Moq.) M. Hoff comb. nov. prov. - ENGEL R. - [France, Alsace, Bas-Rhin, Singrist - X = 972059 - Y = 2419912] - 1/ 9/1960 - (sous : *Kochia scoparia* (L.) Schrader var. *sieversiana*) - STR- 9679.

*Bassia sedoides* (Pall.) Aschers. - BUCHINGER J.D. - [France, Alsace, Bas-Rhin, Bouxwiller - X = 977755 - Y = 2437441] - 1/ 5/1831 - (sous : *Bassia sedoides* (Pallas) Aschersoni) - STR- 1614.

*Bassia sedoides* (Pall.) Aschers. var. *pubescens* (Fenzl) - ISSLER E. - [France, Alsace, Bas-Rhin, Molsheim] - Gare - X = 981129 - Y = 2405753 - 1/ 8/1946 - (sous : *Kochia scoparia* (L.) Schrader var. *pubescens* Fenzl.) - STR- 2786.

*Bassia sedoides* (Pall.) Aschers. var. *pubescens* (Fenzl) - KAPP E. - [France, Alsace, Bas-Rhin, Illkirch-Graffenstaden] - dépotoir - X = 997292 - Y = 2403843 - Alt. 143 m, - 1/ 8/1948 - (sous : *Kochia scoparia* (L.) Schrader var. *pubescens* Fenzl.) - STR- 2787.

*Beta macrocarpa* Guss. - KAPP E. - [France, Alsace, Bas-Rhin, Illkirch-Graffenstaden] - dépotoir - X = 997292 - Y = 2403843 - Alt. 143 m, - 31/ 5/1949 - (sous : *Beta macrocarpa* Guss.) - STR- 2456.

*Beta macrocarpa* Guss. - KAPP E. - [France, Alsace, Bas-Rhin, Illkirch-Graffenstaden] - dépotoir - X = 997292 - Y = 2403843 - Alt. 143 m, - 31/ 5/1949 - (sous : *Beta macrocarpa* Guss.) - STR- 2457.

*Beta macrocarpa* Guss. - KAPP E. - [France, Alsace, Bas-Rhin, Illkirch-Graffenstaden] - dépotoir - X = 997292 - Y = 2403843 - Alt. 143 m, - 1/ 6/1949 - (sous : *Beta macrocarpa* Guss.) - STR- 2458.

*Beta macrocarpa* Guss. - SALLE C. - [Espagne, Murcia - Région autonome, Carthagène] - Carthagène - X = 300752 - Y = 1180977 - Herbier(s) : Herb. C. Salle pharm. - (sous : *Beta bourgaei* Coss.) - STR- 31269.

*Beta orientalis* Roth - JARDIN BOTANIQUE DE STRASBOURG - [France, Alsace, Bas-Rhin, Strasbourg] - Horto Argentoratum - X = 999953 - Y = 2411823 - plante cultivée. - 1841 - (sous : *Beta orientalis* Roth) - STR- 200600480.

*Beta patula* Aiton - JARDIN BOTANIQUE DE STRASBOURG - [France, Alsace, Bas-Rhin, Strasbourg] - Horto Argentoratum - X = 999953 - Y = 2411823 - plante cultivée. - 1832 - (sous : *Beta patula* Ait.) - STR- 200600477.

*Beta trigyna* Waldst. & Kit. - JARDIN BOTANIQUE DE STRASBOURG - [France, Alsace, Bas-Rhin, Strasbourg] - Horto Argentoratum - X = 999953 - Y = 2411823 - plante cultivée. - 1822 - (sous : *Beta trigyna* Waldst. & Kit.) - STR- 200600478.

*Beta trigyna* Waldst. & Kit. - KAPP E. - [France, Alsace, Bas-Rhin, Obernai - X = 980322 - Y = 2397273] - dépotoir - 1/ 5/1942 - (sous : *Beta trigyna* Waldst. & Kit.) - STR- 2461.

*Beta trigyna* Waldst. & Kit. - KAPP E. - [France, Alsace, Bas-Rhin, Strasbourg] - Jardin Institut de Physique - X = 1000258 - Y = 2412164 - plante cultivée. - 1/ 6/1959 - (sous : *Beta trigyna* Waldst. & Kit.) - STR- 2462.

*Beta trigyna* Waldst. & Kit. - KAPP E. - [France, Alsace, Bas-Rhin, Strasbourg - X = 999646 - Y = 2412220] - Gare du tramway suburbain - 24/ 8/1942 - (sous : *Beta trigyna* Waldst. & Kit.) - STR- 2465.

*Beta trigyna* Waldst. & Kit. - KAPP E. - [France, Alsace, Bas-Rhin, Strasbourg] - Port aux pétroles - X = 1002865 - Y = 2414072 - 1/ 6/1953 - (sous : *Beta trigyna* Waldst. & Kit.) - STR- 2466.

*Beta trigyna* Waldst. & Kit. - WALTER E. - [France, Alsace, Bas-Rhin, Dorlisheim] - Rippberg - X = 978292 - Y = 2403397 - Alt. 300 m, - 11/ 6/1925 - (sous : *Beta trigyna* Waldst. & Kit.) - STR- 2464.

*Beta trigyna* Waldst. & Kit. - WALTER E. ET LOYSON E., KAPP E. - [France, Alsace, Bas-Rhin, Dorlisheim - X = 980348 - Y = 2403997] - 19/ 6/1926 - (sous : *Beta trigyna* Waldst. & Kit.) - STR- 2463.



*Beta vulgaris* L. – Bette, Côte de blette

*Beta vulgaris* L. - BOURGEOU E. - [Espagne, Archipel des Canaries - Islas Canarias, Provincia de Santa Cruz de Tenerife, Tenerife, Santa Cruz de Tenerife] - Bastion de San Juan de Los Campos - 7/ 2/1849 - Herbar(s) : E. Bourgeou, Plantae canarienses - (sous : *Beta maritima* Linn.) - STR- 59418.

*Beta vulgaris* L. - BOURGEOU E. - [Espagne, Archipel des Canaries - Islas Canarias, Provincia de Santa Cruz de Tenerife, Tenerife, La Orotava] - Puerto [de La] Orotava - 1855 - (sous : *Beta vulgaris*).

- Beta vulgaris L. - BOURGEOU E. - [Espagne, Galice, La Corona, Cabovilaño] - 1975 - Herbar(s) : Société pour l'Echange des Plantes vasculaires de l'Europe occidentale et du Bassin méditerranéen Edit P. Auqu - (sous : Beta vulgaris).
- Beta vulgaris L. - HOFF M. ET DELUZARCHE F., SENG L., CRISTINA A. - [France, Alsace, Bas-Rhin, Holtzheim] - Bord de la Bruche - X = 990604 - Y = 2408171 - Alt. 150 m, - Prairie. - 17/ 6/2008 - Herbar(s) : Herbar de Strasbourg (STR) - (sous : Beta vulgaris L.) - STR- 35020.
- Beta vulgaris L. - JARDIN BOTANIQUE DE STRASBOURG - [France, Alsace, Bas-Rhin, Strasbourg] - Horto Argentoratum - X = 999953 - Y = 2411823 - plante cultivée. - 1829 - (sous : Beta foliosa) - STR- 200600479.
- Beta vulgaris L. - KAPP E. - [France, Alsace, Bas-Rhin, Plobsheim - X = 998197 - Y = 2399376] - dépotoir - plante cultivée. - 1/ 8/1937 - (sous : Beta vulgaris L.) - STR- 2471.
- Beta vulgaris L. - KRAUSE E.H.L. - [France, Alsace, Bas-Rhin, Strasbourg - X = 999646 - Y = 2412220] - plante cultivée. - (sous : Beta vulgaris L.) - STR- 2470.
- Beta vulgaris L. - KUHN - [France, Haute-Normandie, Seine-Maritime, Havre - X = 439400 - Y = 2502400] - 1829 - (sous : Beta vulgaris L.).
- Beta vulgaris L. - LEMÉE G. - [France, Basse-Normandie, Orne, Alençon] - Alençon - X = 433190 - Y = 2383659 - Alt. 134 m, - Herbar(s) : Herbar Lemée - (sous : Beta vulgaris L.) - STR- 67751.
- Beta vulgaris L. - PETRY H. - [France, Alsace, Bas-Rhin, Saverne - X = 969363 - Y = 2427766] - plante cultivée. - 1/ 1/1886 - (sous : Beta vulgaris L.) - STR- 20662.
- Beta vulgaris L. - PIEDVACHE C. - [France, Alsace, Bas-Rhin, Strasbourg] - Jardin botanique - X = 1000503 - Y = 2412150 - 11/ 7/2008 - (sous : Beta vulgaris L.) - STR- 29051.
- Beta vulgaris L. - PIEDVACHE C. - [France, Alsace, Bas-Rhin, Strasbourg] - Jardin botanique - X = 1000503 - Y = 2412150 - 11/ 7/2008 - (sous : Beta vulgaris L.) - STR- 29051.
- Beta vulgaris L. subsp. cicla (L.) Schübl. & Martens - HARZ DR. - [Allemagne, Bavière, Haute-Franconie - Oberfranken, Bamberg, Bamberg] - Bamberg - X = 1214373 - Y = 2580176 - Dépotoir. - 22/ 6/1909 - (sous : Beta cicla L.) - STR- 31268.
- Beta vulgaris L. subsp. cicla (L.) Schübl. & Martens - IN HERBARIO STR - 1860 - (sous : Beta cicla L. (b.)) - STR- 2459.
- Beta vulgaris L. subsp. cicla (L.) Schübl. & Martens - PETRY H. - [France, Alsace, Bas-Rhin, Strasbourg - X = 999646 - Y = 2412220] - 23/ 9/1892 - (sous : Beta cicla L. (b.)) - STR- 2460.
- Beta vulgaris L. subsp. maritima (L.) Arcangeli - BOLLENBACH - [France, Bretagne, Côte-d'Armor, Paimpol - X = 204500 - Y = 2433500] - Littoral. - 20/ 7/1948 - (sous : Beta vulgaris subsp maritima).
- Beta vulgaris L. subsp. maritima (L.) Arcangeli - BRÉANT L. - [France, Bretagne, Finistère, Porspoder - X = 75800 - Y = 2413700] - 15/ 6/2010 - (sous : Beta maritima) - STR- 30389.
- Beta vulgaris L. subsp. maritima (L.) Arcangeli - BRÉANT L. - [France, Bretagne, Finistère, Bréél'ss - X = 79300 - Y = 2410000] - Kermengam - 15/ 6/2010 - (sous : Beta maritima) - STR- 30390.
- Beta vulgaris L. subsp. maritima (L.) Arcangeli - JARDIN BOTANIQUE DE STRASBOURG - [France, Alsace, Bas-Rhin, Strasbourg] - Horto Argentoratum - X = 999953 - Y = 2411823 - plante cultivée. - 1822 - (sous : Beta maritima L.) - STR- 200600481.
- Beta vulgaris L. subsp. maritima (L.) Arcangeli - KAPP E. - [France, Alsace, Bas-Rhin, Illkirch-Graffenstaden] - dépotoir - X = 997292 - Y = 2403843 - Alt. 143 m, - 1/ 5/1946 - (sous : Beta maritima L. (b.)) - STR- 2467.
- Beta vulgaris L. subsp. maritima (L.) Arcangeli - KAPP E. - [France, Alsace, Bas-Rhin, Illkirch-Graffenstaden] - dépotoir - X = 997292 - Y = 2403843 - Alt. 143 m, - 1/ 8/1946 - (sous : Beta maritima L. (b.) var. foliosa?) - STR- 2468.
- Beta vulgaris L. subsp. maritima (L.) Arcangeli - KAPP E. - [France, Alsace, Bas-Rhin, Illkirch-Graffenstaden] - dépotoir - X = 997292 - Y = 2403843 - Alt. 143 m, - 1/ 9/1947 - (sous : Beta maritima L. (b.)) - STR- 2469.



*Beta vulgaris* L. – Betterave sucrière – Champ en Alsace dans le Kochersberg

*Beta vulgaris* L. subsp. *maritima* (L.) Arcangeli - LEMÉE G. - [France, Basse-Normandie, Calvados, Sallenelles] - X = 412770 - Y = 2477527 - Alt. 1 m, - Herbar(s) : Herbar Lemée - (sous : *Beta maritima* L.) - STR- 67750.

*Beta vulgaris* L. subsp. *maritima* (L.) Arcangeli - STEINHEIL - [France, Nord-Pas-de-Calais, Pas-de-Calais, Calais - X = 566100 - Y = 2661700] - environs - 1831 - (sous : *Beta maritima*).

*Blitum capitatum* (L.) Ascherson - COWEN, J.H. - [Etats Unis d'Amérique, Colorado, Summit County, Breckenridge] - 28/ 8/1896 - Herbar(s) : [Herbar] G. Mandon - (sous : *Blitum capitatum* L.) - STR- 67178.

*Blitum capitatum* (L.) Ascherson - HOLZINGER, J.M. - [Etats Unis d'Amérique, Minnesota, Winona County, Winona] - Dry bluffs?, rich soils. - 7/ 8/1881 - Herbar(s) : Herbarium of State Normal School, Winona Minnesota, Minnesota Flora - (sous : *Blitum capitatum* L.) - STR- 67177.

*Blitum virgatum* L. - BUCHINGER J.D. - [France, Alsace, Bas-Rhin, Bouxwiller - X = 977755 - Y = 2437441] - plante cultivée. - (sous : *Blitum virgatum* L.) - STR- 2670.

*Blitum virgatum* L. - BUCHINGER J.D. - [France, Alsace, Bas-Rhin, Bouxwiller - X = 977755 - Y = 2437441] - plante cultivée. - 1/ 7/1836 - (sous : *Blitum virgatum* L.) - STR- 20415.

*Blitum virgatum* L. - JARDIN BOTANIQUE DE STRASBOURG - [France, Alsace, Bas-Rhin, Strasbourg] - Horto Argentoratum - X = 999953 - Y = 2411823 - plante cultivée. - 1840 - (sous : *Chenopodium virgatum*) - STR- 200600490.

*Blitum virgatum* L. - JARDIN BOTANIQUE DE STRASBOURG - [France, Alsace, Bas-Rhin, Strasbourg] - Horto Argentoratum - X = 999953 - Y = 2411823 - plante cultivée. - 1822 - (sous : *Blitum virgatum* L.) - STR- 200600495.

*Blitum virgatum* L. - KAPP E. - [France, Alsace, Bas-Rhin, Illkirch-Graffenstaden - X = 997354 - Y = 2405841] - plante cultivée. - 1/ 9/1948 - (sous : *Chenopodium virgatum* (L.) Ambrosi non Thunb.) - STR- 2663.

*Blitum virgatum* L. - LUDWIG A. ET LEHMANN A. - [France, Alsace, Bas-Rhin, Strasbourg] - Kehlerthor - X = 1001420 - Y = 2411815 - Alt. 138 m, - plante cultivée. - 2/11/1902 - (sous : *Chenopodium foliosum* Ascherson) - STR- 2671.

*Blitum virgatum* L. - MÜHLENBECK H.G. - [France, Alsace, Haut-Rhin, Mulhouse - X = 974406 - Y = 2317256] - plante cultivée. - 1/ 5/1835 - (sous : *Blitum virgatum* L.) - STR- 8438.

*Blitum virgatum* L. - MÜHLENBECK H.G. - [France, Alsace, Haut-Rhin, Mulhouse - X = 974406 - Y = 2317256] - plante cultivée. - 1/ 1/1836 - (sous : *Blitum virgatum* L.) - STR- 20416.

*Blitum virgatum* L. - MUNIER D. - [France, Lorraine, Meurthe-et-Moselle, Lunéville - X = 907059 - Y = 2407071] - gare - plante cultivée. - 20/ 8/1869 - (sous : *Blitum virgatum* L.) - STR- 7272.

*Blitum virgatum* L. - PETRY H. - [France, Alsace, Bas-Rhin, Strasbourg] - Citadelle - X = 1001135 - Y = 2411330 - Alt. 138 m, - plante cultivée. - 1/ 8/1895 - (sous : *Blitum virgatum* L.) - STR- 2672.

*Chenolea diffusa* Thunb. - JARDIN BOTANIQUE DE STRASBOURG - [France, Alsace, Bas-Rhin, Strasbourg] - Horto Argentoratum - X = 999953 - Y = 2411823 - plante cultivée. - (sous : *Kochia sericea* Schrad.) - STR- 200600470.

*Chenopodium* (\*) - ENGEL R. - [France, Alsace, Bas-Rhin, Strasbourg] - Fuchs am Buckel - X = 1003168 - Y = 2417288 - Alt. 135 m, - 15/ 9/1957 - (sous : *Chenopodium*) - STR- 2844.

*Chenopodium* (\*) - HOFF M. - [France, Alsace, Bas-Rhin, Strasbourg] - Forêt de la Robertsau, Pourtalès - X = 1002999 - Y = 2414809 - 11/ 9/2003 - (sous : *Chenopodium*) - STR- 20103.

*Chenopodium* (\*) - HOFF M. - [France, Alsace, Bas-Rhin, Westhouse-Marmoutier] - vers Landersheim - X = 977688 - Y = 2422318 - 2/10/2002 - (sous : *Chenopodium*) - STR- 20102.

*Chenopodium* (\*) - IN HERBARIO STR - [France, Alsace, Haut-Rhin, Feldkirch - X = 969192 - Y = 2330262] - 1/ 8/1907 - (sous : *Chenopodium*) - STR- 2533.

*Chenopodium* (\*) - ISSLER E. ET WALTER E. - [France, Alsace, Bas-Rhin, Saverne - X = 969363 - Y = 2427766] - abattoir - 19/ 8/1922 - (sous : *Chenopodium*) - STR- 2851.

*Chenopodium* (\*) - KAPP E. - (sous : *Chenopodium*) - STR- 2611.

*Chenopodium* (\*) - KAPP E. - [France, Alsace, Bas-Rhin, Strasbourg - X = 999646 - Y = 2412220] - Robertsau - 1/10/1950 - (sous : *Chenopodium*) - STR- 2631.

*Chenopodium* (\*) - KAPP E. - [France, Alsace, Bas-Rhin, Strasbourg - X = 999646 - Y = 2412220] - Dépotoir du Petit Rhin - 1/ 9/1958 - (sous : *Chenopodium*) - STR- 2653.

*Chenopodium* (\*) - KAPP E. ET AELLEN P. - [France, Alsace, Bas-Rhin, Illkirch-Graffenstaden] - dépotoir - X = 997292 - Y = 2403843 - Alt. 143 m, - 1/10/1961 - (sous : *Chenopodium*) - STR- 2852.

*Chenopodium* (\*) - LOYSON E. - [France, Alsace, Haut-Rhin, Colmar - X = 973747 - Y = 2354017] - 1/ 7/1902 - (sous : *Chenopodium*) - STR- 2532.

*Chenopodium* (\*) - LUDWIG A. - [France, Alsace, Bas-Rhin, Strasbourg - X = 999646 - Y = 2412220] - 15/ 9/1906 - (sous : *Chenopodium*) - STR- 2562.

*Chenopodium* (\*) - LUDWIG A. - [France, Alsace, Bas-Rhin, Strasbourg - X = 999646 - Y = 2412220] - 1/ 9/1906 - (sous : *Chenopodium*) - STR- 2563.

*Chenopodium* (\*) - LUDWIG A. - [France, Alsace, Bas-Rhin, Strasbourg - X = 999646 - Y = 2412220] - 1/ 9/1906 - (sous : *Chenopodium*) - STR- 2564.

*Chenopodium* (\*) - LUDWIG A. - [France, Alsace, Bas-Rhin, Strasbourg - X = 999646 - Y = 2412220] - 1/ 4/1906 - (sous : *Chenopodium*) - STR- 2634.



- Chenopodium* (\*) - LUDWIG A. - [France, Alsace, Bas-Rhin, Strasbourg - X = 999646 - Y = 2412220] - 15/10/1906 - (sous : *Chenopodium*) - STR- 2635.
- Chenopodium* (\*) - LUDWIG A. - [France, Alsace, Bas-Rhin, Strasbourg - X = 999646 - Y = 2412220] - 1/9/1906 - (sous : *Chenopodium*) - STR- 2636.
- Chenopodium* (\*) - RASTETTER V. - [France, Alsace, Haut-Rhin, Habsheim - X = 980873 - Y = 2315566] - 13/11/1960 - (sous : *Chenopodium*) - STR- 2630.
- Chenopodium* (\*) - WALTER E. - [France, Alsace, Bas-Rhin, Saverne] - gare - X = 970312 - Y = 2428482 - 5/9/1931 - (sous : *Chenopodium*) - STR- 2845.
- Chenopodium* (\*) - WALTER E. - [France, Alsace, Bas-Rhin, Strasbourg] - Jardin Botanique - X = 1000503 - Y = 2412150 - plante cultivée. - 24/ 8/1931 - (sous : *Chenopodium*) - STR- 2850.
- Chenopodium* (\*) - WALTER E. ET ISSLER E. - [France, Alsace, Haut-Rhin, Colmar - X = 973747 - Y = 2354017] - 23/ 9/1931 - (sous : *Chenopodium*) - STR- 2848.
- Chenopodium* × *linciense* Murr - ENGEL R. - [France, Alsace, Bas-Rhin, Saverne] - gare aux marchandises - X = 970312 - Y = 2428482 - 9/10/1952 - (sous : *Chenopodium opulifolium* Schrader var. *obtusatum* Beck) - STR- 9862.
- Chenopodium* × *linciense* Murr - KAPP E. - 27/ 9/1956 - (sous : *Chenopodium opulifolium* Schrader var. *obtusatum* Beck) - STR- 9863.
- Chenopodium album* L. - BUCHINGER J.D. - [France, Alsace, Bas-Rhin, Bouxwiller - X = 977755 - Y = 2437441] - 1/ 9/1832 - (sous : *Chenopodium album* L.) - STR- 2588.
- Chenopodium album* L. - BUCHINGER J.D. - [France, Alsace, Bas-Rhin, Bouxwiller - X = 977755 - Y = 2437441] - 1/ 1/1836 - (sous : *Chenopodium album* L.) - STR- 20875.
- Chenopodium album* L. - CHERMEZON H. - [France, Alsace, Bas-Rhin, Vendenheim - X = 995425 - Y = 2421364] - 1/ 8/1921 - (sous : *Chenopodium album*) - STR- 2638.
- Chenopodium album* L. - GRAUVOGEL L. - [France, Alsace, Bas-Rhin, Strasbourg - X = 999646 - Y = 2412220] - Robertsau - Herbar(s) : Herbar Louis Grauvogel - (sous : *Chenopodium*) - STR- 62656.
- Chenopodium album* L. - GRAUVOGEL L. - [France, Alsace, Bas-Rhin, Strasbourg - X = 999646 - Y = 2412220] - Robertsau - 9/1924 - Herbar(s) : Herbar Louis Grauvogel - (sous : *Chenopodium*) - STR- 62670.
- Chenopodium album* L. - HEIMANN G. - [France, Alsace, Bas-Rhin, Saverne - X = 969363 - Y = 2427766] - 7/1924 - (sous : *Chenopodium album*).
- Chenopodium album* L. - IN HERBARIO STR - (sous : *Chenopodium album* L.) - STR- 2613.
- Chenopodium album* L. - IN HERBIER KAPP E. - [France, Alsace, Bas-Rhin, Strasbourg] - Port aux pétroles - X = 1002865 - Y = 2414072 - 1/10/1913 - (sous : *Chenopodium album*) - STR- 2580.
- Chenopodium album* L. - ISSLER E. - (sous : *Chenopodium album* L.) - STR- 2579.
- Chenopodium album* L. - ISSLER E. - [France, Alsace, Bas-Rhin, Saverne - X = 969363 - Y = 2427766] - abattoir - 11/ 8/1906 - (sous : *Chenopodium album* L.) - STR- 2591.
- Chenopodium album* L. - ISSLER E. ET WALTER E. - [France, Alsace, Bas-Rhin, Saverne] - gare - X = 970312 - Y = 2428482 - 25/ 4/1932 - (sous : *Chenopodium album* L. subsp. *concatenatum* Thuil. *striatifolium* Murr.) - STR- 2595.
- Chenopodium album* L. - JAEGER P. - [France, Alsace, Bas-Rhin, Dinsheim-sur-Bruche - X = 975752 - Y = 2406005] - 1/ 8/1928 - (sous : *Chenopodium album* L.) - STR- 2606.
- Chenopodium album* L. - JARDIN BOTANIQUE DE STRASBOURG - [France, Alsace, Bas-Rhin, Strasbourg] - Horto Argentoratum - X = 999953 - Y = 2411823 - plante cultivée. - 1841 - (sous : *Chenopodium riparium* Boeningh. ex Moq.) - STR- 200600500.

*Chenopodium album* L. - KAPP E. - [France, Alsace, Bas-Rhin, Illkirch-Graffenstaden] - dépotoir - X = 997292 - Y = 2403843 - Alt. 143 m, - 1/ 8/1946 - (sous : *Chenopodium album* L. subsp. *concatenatum* Thuil.) - STR- 2610.

*Chenopodium album* L. - KAPP E. - [France, Alsace, Bas-Rhin, Illkirch-Graffenstaden] - dépotoir - X = 997292 - Y = 2403843 - Alt. 143 m, - 1/11/1949 - (sous : *Chenopodium album* L.) - STR- 2619.

*Chenopodium album* L. - KAPP E. - [France, Alsace, Bas-Rhin, Plobsheim - X = 998197 - Y = 2399376] - 13/10/1969 - (sous : *Chenopodium album* L. var. *cymigerum* (Koch) A. Ludwig album) - STR- 2604.

*Chenopodium album* L. - KAPP E. ET AELLEN P. - [France, Alsace, Bas-Rhin, Strasbourg - X = 999646 - Y = 2412220] - Dépotoir du Petit Rhin - 1/10/1961 - (sous : *Chenopodium album* L.) - STR- 2600.

*Chenopodium album* L. - KELLER H. - [France, Alsace, Haut-Rhin, Guebwiller - X = 964141 - Y = 2334459] - Gebweiler - 21/ 9/1895 - (sous : *Chenopodium album*).

*Chenopodium album* L. - KIRCHNER A.J. - [France, Franche-Comté, Doubs, Besançon] - Canot - X = 878225 - Y = 2254527 - Alt. 260 m, - Terrain inculte. - 30/ 8/1917 - Herbier(s) : Herbier A. Kirchner - (sous : *Chenopodium album* L.).

*Chenopodium album* L. - LEMÉE G. - [France, Basse-Normandie, Orne, Alençon] - Le Plénitre [Place du Plénitre] - X = 433763 - Y = 2383609 - Alt. 134 m, - 7/1921 - Herbier(s) : Herbier Lemée - (sous : *Chenopodium album* L.) - STR- 67754.

*Chenopodium album* L. - LOYSON E. - [France, Alsace, Bas-Rhin, Ottrott - X = 976248 - Y = 2396306] - Gare - 1/ 8/1930 - (sous : *Chenopodium album* L. subsp. *concatenatum* Thuil.) - STR- 2612.

*Chenopodium album* L. - LUDWIG A. - 1/ 9/1906 - (sous : *Chenopodium album*) - STR- 2582.

*Chenopodium album* L. - LUDWIG A. - 1/ 9/1906 - (sous : *Chenopodium album* L.) - STR- 2599.

*Chenopodium album* L. - LUDWIG A. - [France, Alsace, Bas-Rhin, Strasbourg - X = 999646 - Y = 2412220] - Wacken - 1/ 8/1906 - (sous : *Chenopodium album*) - STR- 2581.

*Chenopodium album* L. - LUDWIG A. - [France, Alsace, Bas-Rhin, Strasbourg - X = 999646 - Y = 2412220] - 1/ 9/1906 - (sous : *Chenopodium album* L.) - STR- 2598.

*Chenopodium album* L. - LUDWIG A. - [France, Alsace, Bas-Rhin, Strasbourg - X = 999646 - Y = 2412220] - jardin III - 7/10/1904 - (sous : *Chenopodium album* L.) - STR- 21168.

*Chenopodium album* L. - LUDWIG A. - [France, Alsace, Bas-Rhin, Strasbourg - X = 999646 - Y = 2412220] - décombres - 1/ 9/1906 - (sous : *Chenopodium album* L.) - STR- 21169.

*Chenopodium album* L. - MANTZ E. - [France, Alsace, Haut-Rhin, Steinbach - X = 960425 - Y = 2324704] - 29/ 6/1905 - (sous : *Chenopodium album* L.) - STR- 2603.

*Chenopodium album* L. - MANTZ E. - [France, Alsace, Haut-Rhin, Steinbach - X = 960425 - Y = 2324704] - 29/ 6/1905 - (sous : *Chenopodium album* L.) - STR- 2603.

*Chenopodium album* L. - MANTZ E. - [France, Alsace, Haut-Rhin, Turckheim - X = 967879 - Y = 2354347] - Bords de la Fecht - 10/ 5/1934 - (sous : *Chenopodium album* L.) - STR- 2602.

*Chenopodium album* L. - MANTZ E. - [France, Alsace, Haut-Rhin, Turckheim - X = 967879 - Y = 2354347] - Bords de la Fecht - 10/ 5/1934 - (sous : *Chenopodium album* L.) - STR- 2602.

*Chenopodium album* L. - SANS NOM DE COLLECTION - HERB. STR - [France, Alsace, Bas-Rhin, Strasbourg - X = 999646 - Y = 2412220] - (sous : *Chenopodium album* L.) - STR- 20876.

*Chenopodium album* L. - SANS NOM DE COLLECTION - HERB. STR - [France, Alsace, Bas-Rhin, Strasbourg - X = 999646 - Y = 2412220] - 1/ 1/1820 - (sous : *Chenopodium album* L.) - STR- 21165.

*Chenopodium album* L. - SCHULLER M. - [France, Alsace, Bas-Rhin, Strasbourg - X = 999646 - Y = 2412220] - Rhin - 10/1960 - (sous : *Chenopodium alba*).

- Chenopodium album* L. - SCHULTZ F.W. - [France, Lorraine, Moselle, Bitche - X = 972196 - Y = 2462871] - 1/ 9/1845 - (sous : *Chenopodium album* L.) - STR- 2587.
- Chenopodium album* L. - STAMM-GRAUVOGEL L. - Champs après la moisson. - 9/1962 - Herbar(s) : Herbar Léa Stamm-Grauvogel - (sous : *Chenopodium album*) - STR- 81493.
- Chenopodium album* L. - STIEFELHAGEN H. - [France, Alsace, Bas-Rhin, Wissembourg - X = 1010306 - Y = 2463362] - 17/ 8/1907 - (sous : *Chenopodium album* L.) - STR- 2597.
- Chenopodium album* L. - TISCHMACHER J.P. - [France, Alsace, Haut-Rhin, Rouffach - X = 970094 - Y = 2340547] - 5/ 6/1931 - Herbar(s) : Tischmacher J.P - (sous : *Chenopodium album*).
- Chenopodium album* L. - TISCHMACHER J.P. - [France, Alsace, Haut-Rhin, Rouffach] - X = 969855 - Y = 2340794 - Alt. 241 m, - plante cultivée. - 5/ 6/1931 - (sous : *Chenopodium album*) - STR- 50636.
- Chenopodium album* L. forma *pseudoborbasii* J. Murr - LOYSON E. - [France, Alsace, Bas-Rhin, Molsheim - X = 980734 - Y = 2406230] - 1/ 8/1929 - (sous : *Chenopodium album* L. var. *platanoides* Scholtz) - STR- 2847.
- Chenopodium album* L. forma *pseudoborbasii* J. Murr - RASTETTER V. - [France, Alsace, Haut-Rhin, Mulhouse - X = 974406 - Y = 2317256] - dépôt - 25/ 8/1964 - (sous : *Chenopodium album* L. var. *pseudoborbasii* (Murr.)) - STR- 2605.
- Chenopodium album* L. subsp. *album* - GEISSERT F. - [France, Alsace, Bas-Rhin, Oberhoffen-sur-Moder - X = 1006241 - Y = 2434862] - 1/ 9/1952 - (sous : *Chenopodium album* L. var. *lanceolatifolium* Murr.) - STR- 2593.
- Chenopodium album* L. subsp. *album* - ISSLER E. ET WALTER E. - [France, Alsace, Bas-Rhin, Otterswiller - X = 970992 - Y = 2426165] - 29/ 4/1932 - (sous : *Chenopodium album* L. subsp. *eu-album* Ludwig) - STR- 2596.
- Chenopodium album* L. subsp. *album* - KAPP E. - [France, Alsace, Bas-Rhin, Illkirch-Graffenstaden - X = 997354 - Y = 2405841] - 1/ 8/1951 - (sous : *Chenopodium album* L. subsp. *album* L.) - STR- 2617.
- Chenopodium album* L. subsp. *album* - LOYSON E. - [France, Alsace, Bas-Rhin, Molsheim - X = 980734 - Y = 2406230] - 1/ 8/1929 - (sous : *Chenopodium album* L. subsp. *eu-album* Ludwig) - STR- 2616.
- Chenopodium album* L. subsp. *amaranthicolor* Coste & Raynier - JARDIN BOTANIQUE DE STRASBOURG - [France, Alsace, Bas-Rhin, Strasbourg] - Horto Argentoratum - X = 999953 - Y = 2411823 - plante cultivée. - 1836 - (sous : *Chenopodium atriplicis* L.f.) - STR- 200600503.
- Chenopodium album* L. subsp. *amaranthicolor* Coste & Raynier - LUDWIG A. - [France, Alsace, Bas-Rhin, Strasbourg - X = 999646 - Y = 2412220] - 15/10/1906 - (sous : *Chenopodium amaranthicolor* (Coste & Reyn.) Coste & Rey) - STR- 2673.
- Chenopodium album* L. subsp. *amaranthicolor* Coste & Raynier - LUDWIG A. - [France, Alsace, Bas-Rhin, Strasbourg] - Jardin Botanique - X = 1000503 - Y = 2412150 - 12/ 8/1905 - (sous : *Chenopodium purpurascens* auct) - STR- 21145.
- Chenopodium album* L. subsp. *amaranthicolor* Coste & Raynier - LUDWIG A. - [France, Alsace, Bas-Rhin, Strasbourg] - Jardin Botanique - X = 1000503 - Y = 2412150 - 24/10/1905 - (sous : *Chenopodium purpurascens* auct) - STR- 21146.
- Chenopodium album* L. subsp. *borbasii* (J. Murr) Soo - LUDWIG A. - [France, Alsace, Bas-Rhin, Strasbourg - X = 999646 - Y = 2412220] - 1/ 9/1906 - (sous : *Chenopodium album* L. subsp. *borbasii* (J.Murr ) Soo) - STR- 21174.
- Chenopodium album* L. subsp. *borbasii* (J. Murr) Soo - LUDWIG A. - [France, Alsace, Bas-Rhin, Strasbourg - X = 999646 - Y = 2412220] - jardin III - 1/ 8/1904 - (sous : *Chenopodium album* L. subsp. *borbasii* (J.Murr ) Soo) - STR- 21175.
- Chenopodium album* L. subsp. *borbasii* (J. Murr) Soo - LUDWIG A. - [France, Alsace, Bas-Rhin, Strasbourg - X = 999646 - Y = 2412220] - jardin III - 12/ 8/1904 - (sous : *Chenopodium album* L. subsp. *borbasii* (J.Murr ) Soo) - STR- 21176.

*Chenopodium album* L. subsp. *pedunculare* (Bertol.) Arcang. - KAPP E. - [France, Alsace, Bas-Rhin, Illkirch-Graffenstaden] - dépotoir - X = 997292 - Y = 2403843 - Alt. 143 m, - 1/ 8/1946 - (sous : *Chenopodium album* L. subsp. *pedunculare* Bert.) - STR- 2609.

*Chenopodium album* L. subsp. *reticulatum* (Aellen) Beaugé ex Greuter & Bu - LUDWIG A. ET LEHMANN A. - [France, Alsace, Bas-Rhin, Strasbourg - X = 999646 - Y = 2412220] - Taulerstrass - Schutt. - 2/ 8/1903 - Herbier(s) : Herbarium argentorati [Ludwig & Lehmann] - (sous : *Chenopodium rubrum*).

*Chenopodium album* L. subsp. *viride* J Murr - ENGEL R. - [France, Alsace, Bas-Rhin, Saverne - X = 969363 - Y = 2427766] - 24/ 7/1956 - (sous : *Chenopodium album* L. subsp. *viride* L. v. *genuinum* Beck) - STR- 9729.

*Chenopodium album* L. subsp. *viride* J Murr - ENGEL R. - [France, Alsace, Bas-Rhin, Saverne] - gare - X = 970312 - Y = 2428482 - 27/ 9/1956 - (sous : *Chenopodium album* L. subsp. *viride* L. v. *genuinum* Beck) - STR- 9730.

*Chenopodium album* L. subsp. *viride* J Murr - KAPP E. - [France, Alsace, Bas-Rhin, Illkirch-Graffenstaden] - dépotoir - X = 997292 - Y = 2403843 - Alt. 143 m, - 1/10/1949 - (sous : *Chenopodium album* L. subsp. *viride* L.) - STR- 2608.

*Chenopodium album* L. subsp. *viride* J Murr - KAPP E. - [France, Alsace, Bas-Rhin, Illkirch-Graffenstaden - X = 997354 - Y = 2405841] - 1/ 8/1941 - (sous : *Chenopodium album* L. subsp. *viride* L.) - STR- 2614.

*Chenopodium album* L. subsp. *viride* J Murr - KAPP E. - [France, Alsace, Bas-Rhin, Illkirch-Graffenstaden] - dépotoir - X = 997292 - Y = 2403843 - Alt. 143 m, - 1/ 8/1948 - (sous : *Chenopodium album* L. subsp. *viride* L.) - STR- 2618.

*Chenopodium album* L. subsp. *viride* J Murr - KAPP E. - [France, Alsace, Bas-Rhin, Illkirch-Graffenstaden] - dépotoir - X = 997292 - Y = 2403843 - Alt. 143 m, - 1/ 8/1946 - (sous : *Chenopodium album* L. subsp. *viride* L.) - STR- 2620.

*Chenopodium album* L. subsp. *viride* J Murr - KAPP E. - [France, Alsace, Bas-Rhin, Eschau - X = 997469 - Y = 2401233] - 1/ 9/1947 - (sous : *Chenopodium album* L. subsp. *viride* L.) - STR- 2621.

*Chenopodium album* L. subsp. *viride* J Murr - KAPP E. - [France, Alsace, Bas-Rhin, Strasbourg - X = 999646 - Y = 2412220] - 1/ 8/1963 - (sous : *Chenopodium album* L. subsp. *viride* L.) - STR- 2622.

*Chenopodium album* L. subsp. *viride* J Murr - LUDWIG A. ET LEHMANN A. - [France, Alsace, Bas-Rhin, Strasbourg] - Illring - X = 1001516 - Y = 2413135 - Alt. 138 m, - 12/ 6/1904 - (sous : *Chenopodium album* L. subsp. *viride* L.) - STR- 2594.

*Chenopodium album* L. subsp. *viridescens* St Amans - KAPP E. - [France, Alsace, Bas-Rhin, Illkirch-Graffenstaden] - dépotoir - X = 997292 - Y = 2403843 - Alt. 143 m, - 1/ 9/1949 - (sous : *Chenopodium album* L. subsp. *viridescens* St Amans) - STR- 2576.

*Chenopodium album* L. var. *platanifolium* Issler - RASTETTER V. - [France, Alsace, Haut-Rhin, Ingersheim - X = 969846 - Y = 2356176] - 1/ 9/1952 - (sous : *Chenopodium album* L. var. *platanifolium* Issler) - STR- 9728.

*Chenopodium ambrosioides* L. - ARSÈNE FR. G.J. - [Mexique, Nuevo Leon, Monterrey] - Bella Vista - 14/ 8/1911 - Herbier(s) : Herbier Roland Bonaparte du Mexique - (sous : *Chenopodium anthelminticum* Linn.).

*Chenopodium ambrosioides* L. - BOURGEOU E. - [Espagne, Murcia - Région autonome, Murcie] - X = 292301 - Y = 1224761 - Bords de la rivière. - 6/ 5/1850 - Herbier(s) : E. Bourgeau, Pl. d'Espagne, 1850 - (sous : *Chenopodium ambrosioides* L.) - STR- 59419.

*Chenopodium ambrosioides* L. - JARDIN BOTANIQUE DE STRASBOURG - [France, Alsace, Bas-Rhin, Strasbourg] - Horto Argentoratum - X = 999953 - Y = 2411823 - plante cultivée. - 1841 - (sous : *Chenopodium anthelminticum* L.) - STR- 200600491.

*Chenopodium ambrosioides* L. - KAPP E. - [France, Alsace, Bas-Rhin, Illkirch-Graffenstaden] - dépotoir - X = 997292 - Y = 2403843 - Alt. 143 m, - 1/ 9/1960 - (sous : *Chenopodium ambrosioides* L.) - STR- 2623.

*Chenopodium ambrosioides* L. - KAPP E. - [France, Alsace, Bas-Rhin, Illkirch-Graffenstaden] - dépotoir - X = 997292 - Y = 2403843 - Alt. 143 m, - 1/ 7/1960 - (sous : *Chenopodium ambrosioides* L.) - STR- 2624.

- Chenopodium ambrosioides* L. - KAPP E. - [France, Alsace, Bas-Rhin, Strasbourg] - Jardin Botanique - X = 1000503 - Y = 2412150 - plante cultivée. - 2/10/1962 - (sous : *Chenopodium ambrosioides* L.) - STR- 2625.
- Chenopodium ambrosioides* L. - KAPP E. - [France, Alsace, Bas-Rhin, Illkirch-Graffenstaden] - dépotoir - X = 997292 - Y = 2403843 - Alt. 143 m, - 2/10/1948 - (sous : *Chenopodium ambrosioides* L. subsp. *anthelminthicum* sensu 1) - STR- 2626.
- Chenopodium ambrosioides* L. - KAPP E. - [France, Alsace, Bas-Rhin, Strasbourg - X = 999646 - Y = 2412220] - 1/ 8/1963 - (sous : *Chenopodium ambrosioides* L.) - STR- 2627.
- Chenopodium ambrosioides* L. - LUDWIG A. - [France, Alsace, Bas-Rhin, Strasbourg - X = 999646 - Y = 2412220] - 15/10/1906 - (sous : *Chenopodium ambrosioides* L.) - STR- 2628.
- Chenopodium ambrosioides* L. - LUDWIG A. - [France, Alsace, Bas-Rhin, Strasbourg] - Jardin Botanique - X = 1000503 - Y = 2412150 - plante cultivée. - 15/10/1906 - (sous : *Chenopodium ambrosioides* L. subsp. *anthelminthicum* sensu 1) - STR- 2629.
- Chenopodium ambrosioides* L. - NICOLAS FR. - [Mexique, Puebla, Puebla] - Cholula - 14/ 7/1911 - Herbar(s) : Herbar Roland Bonaparte du Mexique - (sous : *Chenopodium ambrosioides* Linn.).
- Chenopodium ambrosioides* L. - PAPIER F. - (sous : *Chenopodium ambrosioides*).
- Chenopodium ambrosioides* L. - TINGUY H. - [France, Alsace, Bas-Rhin, Saint-Maurice] - Hecke - X = 970902 - Y = 2382788 - 31/10/2006 - (sous : *Chenopodium ambrosioides* L.) - STR- 35062.
- Chenopodium berlandieri* Moquin - KRAUSE E.H.L. - 10/10/1906 - (sous : *Chenopodium berlandieri*) - STR- 2633.
- Chenopodium berlandieri* Moquin - KRAUSE E.H.L. - [France, Alsace, Bas-Rhin, Strasbourg - X = 999646 - Y = 2412220] - Port du Rhin - 2/10/1906 - (sous : *Chenopodium berlandieri*) - STR- 2632.
- Chenopodium berlandieri* Moquin - LUDWIG A. - [France, Alsace, Bas-Rhin, Strasbourg - X = 999646 - Y = 2412220] - jardin III - 2/10/1906 - (sous : *Chenopodium berlandieri* Moq.) - STR- 21163.
- Chenopodium berlandieri* Moquin - LUDWIG A. - [France, Alsace, Bas-Rhin, Strasbourg - X = 999646 - Y = 2412220] - (sous : *Chenopodium berlandieri* Moq.) - STR- 21173.
- Chenopodium berlandieri* Moquin - MANTZ E. - [France, Alsace, Haut-Rhin, Steinbach - X = 960425 - Y = 2324704] - 29/ 6/1905 - (sous : *Chenopodium berlandieri*) - STR- 2637.
- Chenopodium berlandieri* Moquin subsp. *platyphyllum* (E. Issler) E. Issler, E. Loys - LUDWIG A. - [France, Alsace, Bas-Rhin, Strasbourg - X = 999646 - Y = 2412220] - jardin - 13/ 8/1905 - (sous : *Chenopodium berlandieri* Moq. var. *platyphyllum* Issler) - STR- 21166.
- Chenopodium berlandieri* Moquin subsp. *platyphyllum* (E. Issler) E. Issler, E. Loys - LUDWIG A. - [France, Alsace, Bas-Rhin, Strasbourg - X = 999646 - Y = 2412220] - jardin - 24/10/1905 - (sous : *Chenopodium berlandieri* Moq. var. *platyphyllum* Issler) - STR- 21167.
- Chenopodium berlandieri* Moquin subsp. *platyphyllum* (E. Issler) E. Issler, E. Loys - LUDWIG A. - [France, Alsace, Bas-Rhin, Strasbourg - X = 999646 - Y = 2412220] - 1/ 9/1903 - (sous : *Chenopodium berlandieri* Moq. subsp. *platyphyllum* ( Issler ) Issler,Loys) - STR- 24396.
- Chenopodium berlandieri* Moquin subsp. *platyphyllum* (E. Issler) E. Issler, E. Loys - LUDWIG A. - [France, Alsace, Bas-Rhin, Strasbourg - X = 999646 - Y = 2412220] - Port du Rhin - 1/ 8/1903 - (sous : *Chenopodium berlandieri* Moq. subsp. *platyphyllum* ( Issler ) Issler,Loys) - STR- 24397.
- Chenopodium berlandieri* Moquin subsp. *zschackei* (J. Murr) E. Issler, E. Loyson et - LUDWIG A. - [France, Alsace, Bas-Rhin, Strasbourg] - Sporeninsel - X = 1002304 - Y = 2410778 - 13/ 8/1905 - (sous : *Chenopodium berlandieri* Moq. var. *zschackei* J.Murr) - STR- 21162.
- Chenopodium berlandieri* Moquin subsp. *zschackei* (J. Murr) E. Issler, E. Loyson et - ISSLER E. - [France, Alsace, Haut-Rhin, Colmar - X = 973747 - Y = 2354017] - plante cultivée. - 7/1902 - Herbar(s) : Herbarium E. Issler - (sous : *Chenopodium platyphyllum* mh. (mihi)).

*Chenopodium berlandieri* Moquin subsp. *zschackei* (J. Murr) E. Issler, E. Loyson et - LUDWIG A. - [France, Alsace, Bas-Rhin, Strasbourg - X = 999646 - Y = 2412220] - plante cultivée. - 13/ 8/1905 - Herbarium(s) : Herbarium Dr. A. Ludwig - (sous : *Chenopodium platyphyllum* Issler).

*Chenopodium bonus-henricus* L. - CHERMEZON H. - [France, Alsace, Bas-Rhin, Mutzig - X = 977907 - Y = 2405643] - 22/ 5/1920 - (sous : *Chenopodium bonus-henricus* L.) - STR- 2646.

*Chenopodium bonus-henricus* L. - ENGEL R. - [France, Alsace, Bas-Rhin, Waltenheim-sur-Zorn - X = 989221 - Y = 2429573] - 27/ 6/1955 - (sous : *Chenopodium bonus-henricus* L.) - STR- 9723.

*Chenopodium bonus-henricus* L. - GRAUVOGEL L. - [France, Alsace, Haut-Rhin, Munster-68 - X = 957608 - Y = 2348696] - Munster - 25/ 8/1924 - Herbarium(s) : Herbarium Louis Grauvogel - (sous : *Chenopodium Bonus Henricus* L.) - STR- 62439.

*Chenopodium bonus-henricus* L. - HEIMANN G. - [France, Alsace, Bas-Rhin, Saverne - X = 969363 - Y = 2427766] - 7/1924 - (sous : *Chenopodium bonus-henricus*).

*Chenopodium bonus-henricus* L. - HERBIER DE SAINT-PRIVAT D'ALLIER - [France, Auvergne, Haute-Loire, Saint-Privat-d'Allier] - Varennes près de Saint Privat d'Allier - X = 706436 - Y = 2003564 - Alt. 1031 m, - Chemin. - 24/ 8/1942 - Herbarium(s) : Herbarium de Saint Privat d'Allier - (sous : *Chenopodium bonus henricus*) - STR- 81222.

*Chenopodium bonus-henricus* L. - HOFF M. - [France, Rhône-Alpes, Savoie, Ecole] - Vallon de Bellevaux, La Chapelle, Massif des Bauges - X = 901648 - Y = 2077467 - Alt. 1050 m, - Village ruiné. - 22/ 7/2013 - (sous : *Chenopodium bonus-henricus* L.) - STR- 60028.

*Chenopodium bonus-henricus* L. - HOFF M. - [France, Rhône-Alpes, Savoie, Giettaz] - Villa Jeanne d'Arc - X = 922532 - Y = 2104549 - Alt. 1135 m, - Prairie. - 10/ 5/2016 - (sous : *Chenopodium bonus-henricus*) - STR- 60697.

*Chenopodium bonus-henricus* L. - IN HERBARIO STR - (sous : *Chenopodium bonus-henricus* L.) - STR- 2640.

*Chenopodium bonus-henricus* L. - KAPP E. - [France, Alsace, Bas-Rhin, Balbronn - X = 976117 - Y = 2410643] - 1/ 6/1934 - (sous : *Chenopodium bonus-henricus* L.) - STR- 2645.

*Chenopodium bonus-henricus* L. - KIRCHNER A.J. - [France, Franche-Comté, Doubs, Besancon] - Autour des fermes (Velotte, Beurre) - X = 878630 - Y = 2253144 - Alt. 250 m, - Décombres. - 15/ 5/1887 - Herbarium(s) : Herbarium A. Kirchner - (sous : *Chenopodium bonus-henricus* L.).

*Chenopodium bonus-henricus* L. - KRAUSE E.H.L. - [France, Alsace, Bas-Rhin, Achenheim - X = 990150 - Y = 2410870] - 26/ 5/1905 - (sous : *Chenopodium bonus-henricus* L.) - STR- 2641.

*Chenopodium bonus-henricus* L. - LEMÉE G. - [France, Basse-Normandie, Orne, Saint-Céneri-le-Gérei - X = 423000 - Y = 2378400] - 7/1922 - Herbarium(s) : Herbarium Lemée - (sous : *Chenopodium bonus henricus* L.) - STR- 67753.

*Chenopodium bonus-henricus* L. - LUDWIG A. ET LEHMANN A. - [France, Alsace, Bas-Rhin, Strasbourg - X = 999646 - Y = 2412220] - Bords de l'Ill - 14/ 5/1903 - (sous : *Chenopodium bonus-henricus* L.) - STR- 2639.

*Chenopodium bonus-henricus* L. - PARISOT L. - [France, Rhône-Alpes, Savoie, Chambéry - X = 879700 - Y = 2069300] - décombres au pied du Nivolet - 1/ 8/1860 - (sous : *Chenopodium bonus-henricus* L.) - STR- 21203.

*Chenopodium bonus-henricus* L. - PERRIN S. - [France, Lorraine, Vosges, Vagney - X = 926650 - Y = 2343277] - 20/ 5/1860 - (sous : *Chenopodium bonus-henricus* L.) - STR- 2642.

*Chenopodium bonus-henricus* L. - PETIT HERBIER D'ALSACE - AUTEUR INCONNU - Vulgaire. Bords des chemins.. - (sous : *Chenopodium bonus-henricus*).

*Chenopodium bonus-henricus* L. - PIEDVACHE C. - [France, Alsace, Bas-Rhin, Strasbourg] - Jardin botanique - X = 1000503 - Y = 2412150 - plante cultivée. - 11/ 7/2008 - (sous : *Chenopodium bonus -henricus* L.) - STR- 29050.

*Chenopodium bonus-henricus* L. - PIEDVACHE C. - [France, Alsace, Bas-Rhin, Strasbourg] - Jardin botanique - X = 1000503 - Y = 2412150 - 11/ 7/2008 - (sous : *Chenopodium bonus -henricus* L.) - STR- 29050.

*Chenopodium bonus-henricus* L. - STIEFELHAGEN H. - [Allemagne, Rhénanie-Palatinat, Kreis Route-du-Vin-du-Sud - Südliche Weinstraße, Verbandsgemeinde Bad Bergzabern, Schweigen-Rechtenbach, Schweigen-Rechtenbach - X = 1010513 - Y = 2465083] - 1/ 8/1906 - (sous : *Chenopodium bonus-henricus* L.) - STR-2643.

*Chenopodium bonus-henricus* L. - STIEFELHAGEN H. - [France, Alsace, Bas-Rhin, Wissembourg - X = 1010306 - Y = 2463362] - 10/ 9/1906 - (sous : *Chenopodium bonus-henricus* L.) - STR- 2644.

*Chenopodium bonus-henricus* L. - WASSER CH. - [France, Alsace, Bas-Rhin, Vendenheim - X = 995425 - Y = 2421364] - 5/1959 - Herbar(s) : Herbar Charles Wasser - (sous : *Chenopodium bonus henricus*) - STR-80303.

*Chenopodium bonus-henricus* L. - WASSER CH. - [France, Alsace, Bas-Rhin, Belmont-67] - Champ du Feu - X = 964703 - Y = 2389645 - Alt. 1050 m, - 12/ 6/1959 - Herbar(s) : Herbar Charles Wasser - (sous : *Chenopodium bonus henricus*) - STR- 80304.

*Chenopodium bonus-henricus* L. - WEIL J.H. - [France, Alsace, Bas-Rhin, Heiligenberg - X = 972991 - Y = 2405425] - 5/1951 - Herbar(s) : Herbar Jacques-Henry Weil - (sous : *Chenopodium bonus-henricus*) - STR-76219.

*Chenopodium bonus-henricus* L. - WYARD-GASTON Y. - [France, Nord-Pas-de-Calais, Pas-de-Calais, Campigneulles-les-Grand - X = 555600 - Y = 2604700] - Campigneulles-les-Grande - village. - 19/ 7/1932 - (sous : *Chenopodium bonus henricu*).

*Chenopodium borbasioides* Ludwig - WALTER E. - [France, Alsace, Bas-Rhin, Saverne - X = 969363 - Y = 2427766] - 11/ 8/1912 - (sous : *Chenopodium borbasio<des* Ludw.) - STR- 25739.

*Chenopodium botryodes* Sm. - DUVIGNEAUD J. - [France, Lorraine, Moselle, Saint Médard - X = 915591 - Y = 2432298] - bords de la Seille - 11/ 9/1965 - (sous : *Chenopodium chenopodioides* (L.) Aellen) - STR- 2785.

*Chenopodium botryodes* Sm. - ENGEL R. - [France, Lorraine, Moselle, Saint Médard - X = 915591 - Y = 2432298] - 11/ 9/1965 - (sous : *Chenopodium chenopodioides* (L.) Aellen) - STR- 9859.

*Chenopodium botryodes* Sm. - JARDIN BOTANIQUE DE STRASBOURG - [France, Alsace, Bas-Rhin, Strasbourg] - Horto Argentoratum - X = 999953 - Y = 2411823 - plante cultivée. - 1822 - (sous : *Blitum chenopodioides* Lam.) - STR- 200600496.

*Chenopodium botryodes* Sm. - KAPP E. - [France, Alsace, Haut-Rhin, Wittelsheim] - Puit Amélie I - X = 967973 - Y = 2321845 - 13/ 9/1959 - (sous : *Chenopodium rubrum* L. var. *chenopodioides* Moq.) - STR- 2747.

*Chenopodium botryodes* Sm. - KAPP E. - [France, Alsace, Haut-Rhin, Feldkirch] - Puit Alex - X = 969419 - Y = 2328817 - 13/ 9/1958 - (sous : *Chenopodium rubrum* L. var. *chenopodioides* Moq.) - STR- 2748.

*Chenopodium botryodes* Sm. - KAPP E. ET JAEGER P., LOSSAINT O. - [France, Alsace, Haut-Rhin, Feldkirch] - Mines de potasse - X = 969419 - Y = 2328817 - 14/ 9/1959 - (sous : *Chenopodium chenopodioides* (L.) Aellen) - STR- 21587.

*Chenopodium botryodes* Sm. - SIMON CH. - [France, Alsace, Haut-Rhin, Feldkirch] - Puit Alex - X = 969419 - Y = 2328817 - 3/10/1954 - (sous : *Chenopodium chenopodioides* (L.) Aellen var. *degenianum* Aellen) - STR-2662.

*Chenopodium botryodes* Sm. - SOLMS-LAUBACH H. GRAF ZU - 31/ 7/1893 - (sous : *Chenopodium rubrum* L. var. *crassifolium*) - STR- 2735.

*Chenopodium botrys* L. - BARY A. DE - [Italie, Trentin-Haut-Adige, Bolzano - Haut-Adige - Süd Tirol, Bressanone] - 1849 - (sous : *Chenopodium botrys* L.).

*Chenopodium botrys* L. - BERNOUILLI C.G. - [Allemagne, Bade-Wurtemberg, RB Freiburg in Brisgau, Kreis Fribourg-en-Brisgau, Kehl] - Kork, Le long du jardin du pharmacien de Kork - Le long d'un jardin. - Herbar(s) : Herbar de C. Billot - (sous : *Chenopodium botrys* L.) - STR- 2657.

*Chenopodium botrys* L. - BILLOT P.C. - [Allemagne, Bade-Wurtemberg, RB Freiburg in Brisgau, Kreis Ortenau, Kehl, Kork - Kehl - X = 1008271 - Y = 2410848] - (sous : *Chenopodium botrys* L.) - STR- 2657.

*Chenopodium botrys* L. - BUCHET S. - [France, Centre - Pays de Loire, Cher, Léré] - Sables de Loire : Léré, Boulleret, Cher - X = 643849 - Y = 2272604 - Alt. 137 m, - Sables de la Loire. - 27/ 7/1894 - (sous : *Chenopodium botrys*) - STR- 60536.

*Chenopodium botrys* L. - ENGEL R. - [France, Alsace, Bas-Rhin, Strasbourg] - Port aux pétroles - X = 1002865 - Y = 2414072 - 20/ 9/1952 - (sous : *Chenopodium botrys* L.) - STR- 9733.

*Chenopodium botrys* L. - ENGEL R. - [France, Alsace, Bas-Rhin, Wissembourg - X = 1010306 - Y = 2463362] - Gare - 24/ 8/1960 - (sous : *Chenopodium botrys* L.) - STR- 2650.

*Chenopodium botrys* L. - ENGEL R. - [France, Alsace, Bas-Rhin, Wissembourg - X = 1010306 - Y = 2463362] - Gare de marchandises - 24/ 8/1960 - (sous : *Chenopodium botrys* L.) - STR- 2654.

*Chenopodium botrys* L. - ENGEL R. - [France, Alsace, Haut-Rhin, Wittelsheim] - Amélie II - X = 967256 - Y = 2321284 - 17/ 7/1956 - (sous : *Chenopodium botrys* L.) - STR- 2652.

*Chenopodium botrys* L. - ENGEL R. - [France, Alsace, Haut-Rhin, Wittelsheim] - Amélie II - X = 967256 - Y = 2321284 - 17/ 7/1952 - (sous : *Chenopodium botrys* L.) - STR- 9734.

*Chenopodium botrys* L. - FRIES E. - [Suisse, Valais, Viège - Visp, Stalden (VS), Stalden] - 25/ 7/1862 - (sous : *Chenopodium botrys* L.) - STR- 2648.

*Chenopodium botrys* L. - HOFF M. - [France, Alsace, Bas-Rhin, Strasbourg] - Rue du Faucon, Cronembourg - X = 996833 - Y = 2413322 - Alt. 144 m, - Trottoir. - 8/ 8/2011 - (sous : *Chenopodium botrys*) - STR- 60205.

*Chenopodium botrys* L. - KAPP E. - [France, Alsace, Bas-Rhin, Illkirch-Graffenstaden] - dépotoir - X = 997292 - Y = 2403843 - Alt. 143 m, - (sous : *Chenopodium botrys* L.) - STR- 2656.

*Chenopodium botrys* L. - KAPP E. - [France, Alsace, Bas-Rhin, Illkirch-Graffenstaden] - dépotoir - X = 997292 - Y = 2403843 - Alt. 143 m, - 1/ 9/1938 - (sous : *Chenopodium botrys* L.) - STR- 2658.

*Chenopodium botrys* L. - KAPP E. - [France, Alsace, Bas-Rhin, Strasbourg - X = 999646 - Y = 2412220] - Neudorf - 1/ 9/1972 - (sous : *Chenopodium botrys* L.) - STR- 2651.

*Chenopodium botrys* L. - KAPP E. - [France, Alsace, Bas-Rhin, Wissembourg] - Triangle des rails - X = 1011648 - Y = 2462136 - 24/ 8/1960 - (sous : *Chenopodium botrys* L.) - STR- 2655.

*Chenopodium botrys* L. - LAGRÈGE-FOSSAT, A.R.A. - [France, Midi-Pyrénées, Tarn-et-Garonne, Moissac - X = 499700 - Y = 1901200] - au bord du Tarn - 1844 - Herbar(s) : Flora Galliae et Germaniae exsiccata de C. Billot - (sous : *Chenopodium botrys* L.).

*Chenopodium botrys* L. - MARTRIN-DONOS V. DE - [France, Midi-Pyrénées, Tarn-et-Garonne, Montauban - X = 521200 - Y = 1891100] - au bord du Tarn - 1853 - Herbar(s) : Flora Galliae et Germaniae exsiccata de C. Billot - (sous : *Chenopodium botrys*).

*Chenopodium botrys* L. - MÜHLENBECK H.G. - [Suisse, Valais, Viège - Visp, St. Niklaus, Saint Nicolas] - Val Saint Nicolas (Suisse) - 1/ 7/1846 - (sous : *Chenopodium botrys* L.) - STR- 8452.

*Chenopodium botrys* L. - PETIT HERBIER D'ALSACE - AUTEUR INCONNU - Subspontané ça et là. - (sous : *Chenopodium botrys*).

*Chenopodium botrys* L. - SANDOZ E. - [Suisse, Valais, Viège - Visp, Stalden (VS), Stalden] - 1/ 8/1863 - (sous : *Chenopodium botrys* L.) - STR- 2649.

*Chenopodium botrys* L. - TRAPP J.E. - [Suisse, Valais, Viège - Visp, Stalden (VS), Stalden] - 12/ 8/1867 - (sous : *Chenopodium botrys* L.) - STR- 2647.

*Chenopodium botrys* L. - WELWITSCH F. - [Autriche, Vienne, Vienne] - Vindobona, Jardin botanique - (sous : *Chenopodium botrys*).

*Chenopodium ficifolium* Sm. - BARY A. DE - [Allemagne, Bade-Wurtemberg, RB Karlsruhe, Kreis Karlsruhe Campagne, Waghäusel] - Auf Schutt Arckern?. - 7/1849 - (sous : *Chenopodium ficifolium* Sm.) - STR- 67169.



*Chenopodium ficifolium* Sm. - BORQUIST, W. - [Suède, Scanie - Skåne, Malmö] - 7/ 8/1892 - Herbar(s) : Flora suecica - (sous : *Chenopodium ficifolium* Sm.) - STR- 67193.

*Chenopodium ficifolium* Sm. - DÖLL J.C - [Allemagne, Bade-Wurtemberg, RB Karlsruhe, Kreis Karlsruhe Campagne, Mannheim] - Diques et bord des chemins près de Mannheim - 1/ 9/1839 - Herbar(s) : Flora Galliae et Germaniae exsiccata de C. Billot - (sous : *Chenopodium ficifolium* Sm.) - STR- 67164.

*Chenopodium ficifolium* Sm. - GOTT - [Allemagne, Bade-Wurtemberg, RB Freiburg in Brisgau, Kreis Brisgau-Haute-Forêt-Noire, Bötzingen] - 7/ 9/1881 - (sous : *Chenopodium ficifolium* Sm.) - STR- 2659.

*Chenopodium ficifolium* Sm. - ISSLER E. ET WALTER E. - [France, Alsace, Bas-Rhin, Illkirch-Graffenstaden] - dépotoir - X = 997292 - Y = 2403843 - Alt. 143 m, - 26/ 7/1938 - (sous : *Chenopodium ficifolium* Sm.) - STR- 2668.

*Chenopodium ficifolium* Sm. - ISSLER E. ET WALTER E. - [France, Lorraine, Moselle, Phalsbourg - X = 961798 - Y = 2429895] - 10/ 8/1906 - (sous : *Chenopodium ficifolium* Sm.) - STR- 2666.

*Chenopodium ficifolium* Sm. - JARDIN BOTANIQUE DE STRASBOURG - [France, Alsace, Bas-Rhin, Strasbourg] - Horto Argentoratum - X = 999953 - Y = 2411823 - plante cultivée. - 1822 - (sous : *Chenopodium ficifolium* Sm.) - STR- 200600498.

*Chenopodium ficifolium* Sm. - KAPP E. - [Allemagne, Thuringe, Kyffhäuser, Artern/Unstrut] - 1/ 7/1902 - Herbar(s) : Herbarium von Franz Kappel, Arten i. Thur. - (sous : *Chenopodium ficifolium* Sm.) - STR- 67165.

*Chenopodium ficifolium* Sm. - KAPP E. - [Allemagne, Thuringe, Kyffhäuser, Artern/Unstrut] - 1/ 7/1902 - Herbar(s) : Herbar Emile Mantz - (sous : *Chenopodium ficifolium* Sm.) - STR- 67166.

*Chenopodium ficifolium* Sm. - KAPP E. - [Allemagne, Thuringe, Kyffhäuser, Artern/Unstrut] - 3/ 7/1902 - Herbar(s) : Herbarium von Franz Kappel, Arten i. Thur. - (sous : *Chenopodium ficifolium* Sm.) - STR- 67167.

*Chenopodium ficifolium* Sm. - KAPP E. - [Allemagne, Thuringe, Kyffhäuser, Artern/Unstrut] - 29/ 9/1896 - Herbar(s) : Herbarium von Franz Kappel, Arten i. Thur. - (sous : *Chenopodium ficifolium* Sm.) - STR- 67168.

*Chenopodium ficifolium* Sm. - KAPP E. - [France, Alsace, Bas-Rhin, Plobsheim - X = 998197 - Y = 2399376] - 1/10/1972 - (sous : *Chenopodium ficifolium* Sm.) - STR- 2661.

*Chenopodium ficifolium* Sm. - KAPP E. - [France, Alsace, Bas-Rhin, Illkirch-Graffenstaden] - dépotoir - X = 997292 - Y = 2403843 - Alt. 143 m, - 1/ 6/1950 - (sous : *Chenopodium ficifolium* Sm. var. *typicum* Beck) - STR- 2667.

*Chenopodium ficifolium* Sm. - KAPP E. - [France, Alsace, Bas-Rhin, Illkirch-Graffenstaden] - dépotoir - X = 997292 - Y = 2403843 - Alt. 143 m, - 29/ 5/1950 - (sous : *Chenopodium ficifolium* Sm.) - STR- 2669.

*Chenopodium ficifolium* Sm. - KAPP E. - [France, Alsace, Bas-Rhin, Eschau - X = 997469 - Y = 2401233] - Canal - 19/ 9/1947 - (sous : *Chenopodium ficifolium* Sm.) - STR- 20641.

*Chenopodium ficifolium* Sm. - KIRSCHLEGER F. - [France, Alsace, Bas-Rhin, Strasbourg - X = 999646 - Y = 2412220] - (sous : *Chenopodium ficifolium* Sm.) - STR- 2664.

*Chenopodium ficifolium* Sm. - LUDWIG A. - [France, Alsace, Bas-Rhin, Strasbourg - X = 999646 - Y = 2412220] - 26/ 2/1904 - (sous : *Chenopodium ficifolium* Sm.) - STR- 2681.

*Chenopodium ficifolium* Sm. - LUDWIG A. ET LEHMANN A. - [France, Alsace, Bas-Rhin, Strasbourg - X = 999646 - Y = 2412220] - 12/ 7/1904 - (sous : *Chenopodium ficifolium* Sm.) - STR- 2682.

*Chenopodium ficifolium* Sm. - PETIT HERBIER D'ALSACE - AUTEUR INCONNU - Vallée Rhénane. - (sous : *Chenopodium ficifolium*).

*Chenopodium ficifolium* Sm. - RASTETTER V. - [France, Alsace, Haut-Rhin, Habsheim - X = 980873 - Y = 2315566] - 25/ 9/1971 - (sous : *Chenopodium ficifolium* Sm.) - STR- 2660.

*Chenopodium ficifolium* Sm. - ROEDER G. - [Allemagne, Rhénanie-Palatinat, Kreis Frankenthal, Freinsheim, Stadt, Weisenheim am Sand, Frankenthal] - 1/ 8/1861 - (sous : *Chenopodium ficifolium* Sm.) - STR- 2665.

- Chenopodium ficifolium* Sm. - ROEDER G. - [Allemagne, Rhénanie-Palatinat, Kreis Frankenthal, Frankenthal] - 1861 - (sous : *Chenopodium ficifolium*).
- Chenopodium glaucum* L. - [INCONNU536] - Beim hausacher Reim?? im Graben - 2/ 9/1840 - (sous : *Blitum glaucum* Koch) - STR- 67174.
- Chenopodium glaucum* L. - BARY A. DE - [Allemagne, Hesse, Francfort-sur-le-Main, Francfort sur le Main] - Frankfurt - 1846 - (sous : *Blitum glaucum* Koch) - STR- 67175.
- Chenopodium glaucum* L. - BENNER A. - PHARMACIE - [France, Alsace, Haut-Rhin, Jepsheim - X = 982516 - Y = 2359699] - 22/ 8/1848 - (sous : *Chenopodium glaucum* L.) - STR- 2678.
- Chenopodium glaucum* L. - BENNER A. - PHARMACIE - [France, Alsace, Haut-Rhin, Jepsheim - X = 982516 - Y = 2359699] - 22/ 8/1868 - (sous : *Chenopodium glaucum* L.) - STR- 2683.
- Chenopodium glaucum* L. - BERGER E. - [France, Alsace, Haut-Rhin, Munwiller - X = 973928 - Y = 2337481] - Canal des 12 Moulins - 12/ 9/1959 - (sous : *Chenopodium glaucum* L.) - STR- 2676.
- Chenopodium glaucum* L. - BERGER E. - [France, Alsace, Haut-Rhin, Munwiller - X = 973928 - Y = 2337481] - canal des 12 Moulins - 12/ 9/1959 - (sous : *Chenopodium glaucum* L.) - STR- 9732.
- Chenopodium glaucum* L. - BERHER E. - [France, Lorraine, Meurthe-et-Moselle, Nancy - X = 882565 - Y = 2417052] - 6/ 8/1868 - (sous : *Chenopodium glaucum* L.) - STR- 2684.
- Chenopodium glaucum* L. - BERHER E. - [France, Lorraine, Meurthe-et-Moselle, Nancy - X = 882565 - Y = 2417052] - Nancy - 1868 - Herbar(s) : Société Vogéso-Rhénane - (sous : *Chenopodium glaucum*).
- Chenopodium glaucum* L. - ENGEL R. - [France, Alsace, Bas-Rhin, La Wantzenau] - Steingiessen - X = 1004925 - Y = 2419105 - 1/10/1964 - (sous : *Chenopodium glaucum* L.) - STR- 2675.
- Chenopodium glaucum* L. - ENGEL R. - [France, Alsace, Bas-Rhin, La Wantzenau] - Steingiessen - X = 1004925 - Y = 2419105 - 19/ 9/1964 - (sous : *Chenopodium glaucum* L.) - STR- 9731.
- Chenopodium glaucum* L. - GOGOT R. - [France, Ile de France, Paris, Paris - X = 600600 - Y = 2429100] - Ad Sequani Parisii [au bord de la Seine à Paris] - 1828 - (sous : *Chenopodium glaucum* L.) - STR- 67176.
- Chenopodium glaucum* L. - IN HERBARIO STR - [France, Alsace, Bas-Rhin, Wissembourg] - Altenstadt - X = 1012699 - Y = 2461684 - Alt. 150 m, - 1/ 8/1904 - (sous : *Chenopodium glaucum* L.) - STR- 2693.
- Chenopodium glaucum* L. - JOST L. - [France, Alsace, Bas-Rhin, Eckbolsheim] - Pont de la Bruche - X = 994645 - Y = 2410372 - Alt. 142 m, - 26/ 6/1895 - (sous : *Chenopodium glaucum* L.) - STR- 2679.
- Chenopodium glaucum* L. - JOST L. - [France, Alsace, Bas-Rhin, Eschau - X = 997469 - Y = 2401233] - 30/ 6/1898 - (sous : *Chenopodium glaucum* L.) - STR- 2680.
- Chenopodium glaucum* L. - KAPP E. - [France, Alsace, Bas-Rhin, Balbronn - X = 976117 - Y = 2410643] - 1/ 8/1934 - (sous : *Chenopodium glaucum* L.) - STR- 2696.
- Chenopodium glaucum* L. - KAPP E. - [France, Alsace, Bas-Rhin, Illkirch-Graffenstaden] - dépotoir - X = 997292 - Y = 2403843 - Alt. 143 m, - 15/ 8/1942 - (sous : *Chenopodium glaucum* L. var. *typicum* Beck.) - STR- 2689.
- Chenopodium glaucum* L. - KAPP E. - [France, Alsace, Bas-Rhin, Illkirch-Graffenstaden] - dépotoir - X = 997292 - Y = 2403843 - Alt. 143 m, - 1/ 9/1948 - (sous : *Chenopodium glaucum* L. var. *typicum*) - STR- 2690.
- Chenopodium glaucum* L. - KUHN - (sous : *Chenopodium glaucum* L.) - STR- 20637.
- Chenopodium glaucum* L. - LUDWIG A. ET LEHMANN A. - [France, Alsace, Bas-Rhin, Strasbourg] - Proviantamt - X = 1001010 - Y = 2412085 - Alt. 139 m, - 2/ 8/1903 - (sous : *Chenopodium glaucum* L.) - STR- 2685.
- Chenopodium glaucum* L. - LUROTH - [France, Alsace, Bas-Rhin, Rohrwiller - X = 1009606 - Y = 2431386] - 1/ 9/1832 - (sous : *Chenopodium glaucum* L.) - STR- 20640.
- Chenopodium glaucum* L. - MAEDER A. - [France, Alsace, Haut-Rhin, Mulhouse - X = 974406 - Y = 2317256] - 1/ 9/1861 - (sous : *Chenopodium glaucum* L.) - STR- 2695.

*Chenopodium glaucum* L. - MANTZ E. - [France, Pays de la Loire, Loire-Atlantique, Guérande - X = 240000 - Y = 2269600] - Clis près de Guérande - 24/ 8/1907 - Herbar(s) : Herbar Emile Mantz - (sous : *Chenopodium glaucum* L.) - STR- 67181.

*Chenopodium glaucum* L. - ROBINSON, B.L. - [Etats Unis d'Amérique, Massachusetts, Middlesex County, Cambridge] - Salt Marsh - Salt Marsh [marais salant]. - 6/1895 - Herbar(s) : Gray Herbarium of Harvard University Local collection - (sous : *Chenopodium glaucum* L.) - STR- 67173.

*Chenopodium glaucum* L. - SANS NOM DE COLLECTION - HERB. STR - [France, Alsace, Bas-Rhin, Strasbourg - X = 999646 - Y = 2412220] - (sous : *Chenopodium glaucum* L.) - STR- 20638.

*Chenopodium glaucum* L. - SANS NOM DE COLLECTION - HERB. STR - [France, Alsace, Bas-Rhin, Lingolsheim - X = 994370 - Y = 2408547] - (sous : *Chenopodium glaucum* L.) - STR- 20639.

*Chenopodium glaucum* L. - SPINDLER G. - [France, Alsace, Bas-Rhin, Wissembourg - X = 1010306 - Y = 2463362] - 1/ 8/1904 - (sous : *Chenopodium glaucum* L.) - STR- 2694.

*Chenopodium glaucum* L. - STIEFELHAGEN H. - [France, Alsace, Bas-Rhin, Wissembourg - X = 1010306 - Y = 2463362] - 10/ 9/1906 - (sous : *Chenopodium glaucum* L.) - STR- 2687.

*Chenopodium glaucum* L. - WALTER E. - [France, Alsace, Bas-Rhin, Saverne - X = 969363 - Y = 2427766] - 8/ 6/1901 - (sous : *Chenopodium glaucum* L.) - STR- 2677.

*Chenopodium glaucum* L. - WALTER E. - [France, Lorraine, Moselle, Phalsbourg - X = 961798 - Y = 2429895] - 10/ 8/1906 - (sous : *Chenopodium glaucum* L.) - STR- 2686.

*Chenopodium glaucum* L. - WOERLEIN G. - [Allemagne, Bavière, Haute-Bavière - Oberbayern, Munich] - Brachen? - Herbar(s) : Flora bavarica - (sous : *Chenopodium glaucum* L.) - STR- 67172.

*Chenopodium glaucum* L. var. *angustifolium* Zapal - ENGEL R. - [France, Alsace, Bas-Rhin, Saverne] - Col de Saverne - X = 967249 - Y = 2428886 - 4/ 9/1952 - (sous : *Chenopodium glaucum* L. var. *angustifolium* Zapal) - STR- 9739.

*Chenopodium glaucum* L. var. *angustifolium* Zapal - ENGEL R. - [France, Alsace, Bas-Rhin, Saverne - X = 969363 - Y = 2427766] - Honigbüchel - 4/ 9/1952 - (sous : *Chenopodium glaucum* L. var. *angustifolium* Zapal) - STR- 9740.

*Chenopodium glaucum* L. var. *humile* Peterm. - ENGEL R. - [France, Lorraine, Moselle, Mouterhouse] - Lindel - X = 976156 - Y = 2456459 - 1/ 8/1974 - (sous : *Chenopodium glaucum* L. forma *humile prostratum* Beck.) - STR- 2674.

*Chenopodium glaucum* L. var. *humile* Peterm. - ENGEL R. - [France, Alsace, Bas-Rhin, Strasbourg] - Port aux pétroles - X = 1002865 - Y = 2414072 - 19/ 6/1952 - (sous : *Chenopodium glaucum* L. var. *humile* Peterm.) - STR- 9741.

*Chenopodium glaucum* L. var. *prostratum* Beck - ENGEL R. - [France, Alsace, Bas-Rhin, Ottwiller - X = 958932 - Y = 2440753] - 12/ 6/1956 - (sous : *Chenopodium glaucum* L. var. *prostratum* Beck) - STR- 9742.

*Chenopodium glaucum* L. var. *pseudorubrum* A. Schwarz - KAPP E. - [France, Alsace, Bas-Rhin, Strasbourg] - Port aux pétroles - X = 1002865 - Y = 2414072 - 1/10/1955 - (sous : *Chenopodium glaucum* L. var. *pseudorubrum* A. Schwarz) - STR- 2692.

*Chenopodium glaucum* L. var. *pseudorubrum* A. Schwarz - LOYSON E. - [France, Alsace, Bas-Rhin, Duttlenheim - X = 986174 - Y = 2404583] - 25/ 8/1924 - (sous : *Chenopodium glaucum* L. var. *pseudorubrum* A. Schwarz) - STR- 2688.

*Chenopodium hircinum* H.A. Schrader - ISSLER E. - [France, Alsace, Bas-Rhin, Strasbourg - X = 999646 - Y = 2412220] - 1/ 8/1903 - (sous : *Chenopodium hircinum*) - STR- 2698.

*Chenopodium hircinum* H.A. Schrader - ISSLER E. - [France, Alsace, Haut-Rhin, Colmar - X = 973747 - Y = 2354017] - 1/ 9/1902 - (sous : *Chenopodium hircinum*) - STR- 2702.

*Chenopodium hircinum* H.A. Schrader - ISSLER E. - [France, Alsace, Haut-Rhin, Colmar - X = 973747 - Y = 2354017] - plante cultivée. - 8/1903 - (sous : *Chenopodium hircinum* Schrad. var. *subtrilobum* Issler).

*Chenopodium hircinum* H.A. Schrader - JEANPERT E. - [France, Ile de France, Val-de-Marne, Maisons-Alfort - X = 607400 - Y = 2423100] - Avenue de la République, Décombres vers le pont de St-Maur[-des-Fossés] - 8/8/1918 - Herbar(s) : Jeanpert Plantes de France (environs de Paris) - (sous : *Chenopodium hircinum* Schrad.) - STR- 67179.

*Chenopodium hircinum* H.A. Schrader - JEANPERT E. - [France, Ile de France, Val-de-Marne, Maisons-Alfort - X = 607400 - Y = 2423100] - Avenue de la République, Décombres vers le pont de St-Maur[-des-Fossés] - 15/9/1918 - Herbar(s) : Jeanpert Plantes de France (environs de Paris) - (sous : *Chenopodium hircinum* Schrad.) - STR- 67180.

*Chenopodium hircinum* H.A. Schrader - LUDWIG A. - [France, Alsace, Bas-Rhin, Strasbourg] - Sporeninsel - X = 1002304 - Y = 2410778 - 1/11/1902 - (sous : *Chenopodium hircinum*) - STR- 2700.

*Chenopodium hircinum* H.A. Schrader - LUDWIG A. - [France, Alsace, Bas-Rhin, Strasbourg] - Sporeninsel - X = 1002304 - Y = 2410778 - 1/11/1902 - (sous : *Chenopodium hircinum*) - STR- 2704.

*Chenopodium hircinum* H.A. Schrader - LUDWIG A. - [France, Alsace, Bas-Rhin, Strasbourg - X = 999646 - Y = 2412220] - 15/10/1906 - (sous : *Chenopodium hircinum*) - STR- 2705.

*Chenopodium hircinum* H.A. Schrader - LUDWIG A. - [France, Alsace, Bas-Rhin, Strasbourg - X = 999646 - Y = 2412220] - 1/9/1906 - (sous : *Chenopodium hirsutum*) - STR- 2707.

*Chenopodium hircinum* H.A. Schrader - LUDWIG A. - [France, Alsace, Bas-Rhin, Strasbourg] - Proviantamt décombres - X = 1001010 - Y = 2412085 - Alt. 139 m, - 13/8/1905 - (sous : *Chenopodium hircinum* Schrad.) - STR- 20652.

*Chenopodium hircinum* H.A. Schrader - LUDWIG A. - [France, Alsace, Bas-Rhin, Strasbourg] - Proviantamt décombres - X = 1001010 - Y = 2412085 - Alt. 139 m, - 24/10/1905 - (sous : *Chenopodium hircinum* Schrad.) - STR- 20653.

*Chenopodium hircinum* H.A. Schrader - LUDWIG A. - [France, Alsace, Bas-Rhin, Strasbourg - X = 999646 - Y = 2412220] - Port du Rhin - 1/9/1903 - (sous : *Chenopodium hircinum* Schrad.) - STR- 20654.

*Chenopodium hircinum* H.A. Schrader - LUDWIG A. - [France, Alsace, Bas-Rhin, Strasbourg - X = 999646 - Y = 2412220] - jardin - 15/10/1906 - (sous : *Chenopodium hircinum* Schrad.) - STR- 25862.

*Chenopodium hircinum* H.A. Schrader - LUDWIG A. - [France, Alsace, Bas-Rhin, Strasbourg - X = 999646 - Y = 2412220] - plante cultivée. - 1/9/1906 - Herbar(s) : Herbarium Dr. A. Ludwig - (sous : *Chenopodium hircinum* Schrad. var *subtrilobum* Issler).

*Chenopodium hircinum* H.A. Schrader - LUDWIG A. ET LEHMANN A. - [France, Alsace, Bas-Rhin, Strasbourg] - Sporeninsel - X = 1002304 - Y = 2410778 - 1/11/1902 - (sous : *Chenopodium hircinum*) - STR- 2701.

*Chenopodium hircinum* H.A. Schrader - LUDWIG A. ET LEHMANN A. - [France, Alsace, Bas-Rhin, Strasbourg] - Porte de la Citadelle - X = 1001053 - Y = 2411435 - Alt. 138 m, - 30/11/1902 - (sous : *Chenopodium hircinum*) - STR- 2703.

*Chenopodium hircinum* H.A. Schrader - RASTETTER V. - [France, Alsace, Haut-Rhin, Illzach - X = 975187 - Y = 2320916] - 25/9/1956 - (sous : *Chenopodium hircinum*) - STR- 2699.

*Chenopodium hircinum* H.A. Schrader - WALTER E. ET ISSLER E. - [France, Alsace, Haut-Rhin, Colmar - X = 973747 - Y = 2354017] - 23/9/1931 - (sous : *Chenopodium hircinum*) - STR- 2849.

*Chenopodium hircinum* H.A. Schrader subsp. *subtrilobum* E. Issler - ISSLER E. - [France, Alsace, Haut-Rhin, Colmar - X = 973747 - Y = 2354017] - jardin - 1/8/1903 - (sous : *Chenopodium hircinum* Schrad. var. *subtrilobum* Issler E.) - STR- 21157.

*Chenopodium hircinum* H.A. Schrader subsp. *subtrilobum* E. Issler - LUDWIG A. - [France, Alsace, Bas-Rhin, Strasbourg - X = 999646 - Y = 2412220] - jardin - 15/10/1906 - (sous : *Chenopodium hircinum* Schrad. var. *subtrilobum* Issler E.) - STR- 21160.

*Chenopodium hircinum* H.A. Schrader subsp. *subtrilobum* E. Issler - LUDWIG A. - [France, Alsace, Bas-Rhin, Strasbourg - X = 999646 - Y = 2412220] - jardin - 13/8/1905 - (sous : *Chenopodium hircinum* Schrad. var. *subtrilobum* Issler E.) - STR- 21158.

*Chenopodium hircinum* H.A. Schrader subsp. *subtrilobum* E. Issler - LUDWIG A. - [France, Alsace, Bas-Rhin, Strasbourg - X = 999646 - Y = 2412220] - jardin Ill - 13/ 8/1905 - (sous : *Chenopodium hircinum* Schrad. var. *subtrilobum* Issler E.) - STR- 21159.

*Chenopodium hircinum* H.A. Schrader subsp. *subtrilobum* E. Issler - LUDWIG A. - [France, Alsace, Bas-Rhin, Strasbourg - X = 999646 - Y = 2412220] - jardin - 1/ 9/1906 - (sous : *Chenopodium hircinum* Schrad. var. *subtrilobum* Issler E.) - STR- 21161.

*Chenopodium hybridum* L. - BAENITZ C.G. - [Allemagne, Thuringe, Kyffhäuser, Sondershausen] - 1/ 8/1883 - (sous : *Chenopodium hybridum* L.) - STR- 2709.

*Chenopodium hybridum* L. - BAENITZ C.G. - [France, Alsace, Bas-Rhin, Molsheim - X = 980734 - Y = 2406230] - 8/ 8/1879 - (sous : *Chenopodium hybridum* L.) - STR- 2708.

*Chenopodium hybridum* L. - BERHER E. - [France, Lorraine, Vosges, Epinal - X = 905609 - Y = 2361084] - 1/ 8/1861 - (sous : *Chenopodium hybridum* L.) - STR- 2717.

*Chenopodium hybridum* L. - BERHER E. - [France, Lorraine, Vosges, Epinal - X = 905609 - Y = 2361084] - 1863 - Herbar(s) : Flora Galliae et Germaniae exsiccata de C. Billot - (sous : *Chenopodium hybridum*).

*Chenopodium hybridum* L. - ENGEL R. - [France, Alsace, Bas-Rhin, Illkirch-Graffenstaden - X = 997354 - Y = 2405841] - 26/ 8/1965 - (sous : *Chenopodium hybridum* L.) - STR- 2713.

*Chenopodium hybridum* L. - GRIESBACH - [France, Alsace, Haut-Rhin, Colmar - X = 973747 - Y = 2354017] - 1/ 1/1829 - (sous : *Chenopodium hybridum* L.) - STR- 20658.

*Chenopodium hybridum* L. - HÉE A. - [France, Alsace, Bas-Rhin, Vendenheim - X = 995425 - Y = 2421364] - 1/ 6/1921 - (sous : *Chenopodium hybridum* L.) - STR- 2723.

*Chenopodium hybridum* L. - HOFF M. - [France, Alsace, Bas-Rhin, Strasbourg] - Cimetière Saint Gall, Koenigshoffen - X = 997094 - Y = 2411353 - Alt. 145 m, - 7/2010 - (sous : *Chenopodium hybridum*) - STR- 60499.

*Chenopodium hybridum* L. - IN HERBARIO STR - (sous : *Chenopodium hybridum* L.) - STR- 2716.

*Chenopodium hybridum* L. - JAEGER P. - [France, Alsace, Bas-Rhin, Flexbourg - X = 975810 - Y = 2409219] - Flexbourg - 9/10/1948 - (sous : *Chenopodium hybridum* L.) - STR- 2710.

*Chenopodium hybridum* L. - JAEGER P. - [France, Alsace, Bas-Rhin, Dinsheim-sur-Bruche - X = 975752 - Y = 2406005] - 1/ 8/1928 - (sous : *Chenopodium hybridum* L.) - STR- 2711.

*Chenopodium hybridum* L. - JAEGER P. - [France, Alsace, Haut-Rhin, Hettenschlag - X = 981637 - Y = 2346403] - 16/ 6/1948 - (sous : *Chenopodium hybridum* L.) - STR- 2712.

*Chenopodium hybridum* L. - KAPP E. - [France, Alsace, Bas-Rhin, Illkirch-Graffenstaden] - dépotoir - X = 997292 - Y = 2403843 - Alt. 143 m, - 6/10/1957 - (sous : *Chenopodium rubrum* L. subsp. *botryodes* (Sm.) Hooker fil.) - STR- 9861.

*Chenopodium hybridum* L. - KAPP E. - [France, Alsace, Bas-Rhin, Strasbourg - X = 999646 - Y = 2412220] - Meinau - 1/ 7/1935 - (sous : *Chenopodium hybridum* L.) - STR- 2722.

*Chenopodium hybridum* L. - KAPP E. - [France, Alsace, Bas-Rhin, Strasbourg - X = 999646 - Y = 2412220] - Meinau - 1/ 9/1951 - (sous : *Chenopodium rubrum* L. subsp. *botryodes* (Sm.) Hooker fil.) - STR- 9860.

*Chenopodium hybridum* L. - KUHN - [France, Alsace, Bas-Rhin, Gunstett - X = 997634 - Y = 2449017] - (sous : *Chenopodium hybridum* L.) - STR- 20655.

*Chenopodium hybridum* L. - LOYSON E. - [France, Alsace, Bas-Rhin, Strasbourg - X = 999646 - Y = 2412220] - Wacken - 1/10/1902 - (sous : *Chenopodium hybridum* L.) - STR- 2720.

*Chenopodium hybridum* L. - LUDWIG A. ET LEHMANN A. - [France, Alsace, Bas-Rhin, Strasbourg] - Rue Wimpheling - X = 1000558 - Y = 2412601 - 10/11/1902 - (sous : *Chenopodium hybridum* L.) - STR- 2714.

*Chenopodium hybridum* L. - LUDWIG A. ET LEHMANN A. - [France, Alsace, Bas-Rhin, Strasbourg] - Proviantamt - X = 1001010 - Y = 2412085 - Alt. 139 m, - 2/ 8/1903 - (sous : *Chenopodium hybridum* L.) - STR- 2715.

*Chenopodium hybridum* L. - PETIT HERBIER D'ALSACE - AUTEUR INCONNU - Vulgaire. Décombres etc?. - (sous : *Chenopodium stramonifolium* (?)).

*Chenopodium hybridum* L. - SANS NOM DE COLLECTION - HERB. STR - [France, Alsace, Bas-Rhin, Strasbourg - X = 999646 - Y = 2412220] - (sous : *Chenopodium hybridum* L.) - STR- 20656.

*Chenopodium hybridum* L. - SANS NOM DE COLLECTION - HERB. STR - [France, Alsace, Bas-Rhin, Haguenau - X = 1000446 - Y = 2438070] - 1/10/1839 - (sous : *Chenopodium hybridum* L.) - STR- 20657.

*Chenopodium hybridum* L. - SPINDLER G. - [France, Alsace, Bas-Rhin, Wissembourg - X = 1010306 - Y = 2463362] - Schuttplatz - 1/ 7/1904 - (sous : *Chenopodium hybridum* L.) - STR- 2724.

*Chenopodium hybridum* L. - STIEFELHAGEN H. - [France, Alsace, Bas-Rhin, Wissembourg - X = 1010306 - Y = 2463362] - 10/ 9/1906 - (sous : *Chenopodium hybridum* L.) - STR- 2719.

*Chenopodium hybridum* L. - WALTER E. - [France, Alsace, Haut-Rhin, Eguisheim - X = 970251 - Y = 2349783] - 23/ 9/1897 - (sous : *Chenopodium hybridum* L.) - STR- 2718.

*Chenopodium hybridum* L. forma *paeskei* Asch. et Graebner - LOYSON E. - [France, Alsace, Bas-Rhin, Griesheim-près-Molsheim - X = 983738 - Y = 2402114] - 1/ 8/1929 - (sous : *Chenopodium hybridum* L. var. *paeskei* A & G.) - STR- 2721.

*Chenopodium hybridum* L. subsp. *stramonium* Beck - KAPP E. - [France, Alsace, Bas-Rhin, Saverne] - gare - X = 970312 - Y = 2428482 - 1/ 9/1955 - (sous : *Chenopodium hybridum* L. subsp. *stramonium* Beck) - STR- 9722.

*Chenopodium leptophyllum* Nutt. ex Moquin - ISSLER E. - [France, Alsace, Haut-Rhin, Colmar - X = 973747 - Y = 2354017] - 1/ 8/1903 - (sous : *Chenopodium leptophyllum* Nutt.) - STR- 2499.

*Chenopodium leptophyllum* Nutt. ex Moquin - ISSLER E. - [France, Alsace, Bas-Rhin, Molsheim] - Gare - X = 981129 - Y = 2405753 - 8/10/1921 - (sous : *Chenopodium leptophyllum* Nutt.) - STR- 2502.

*Chenopodium leptophyllum* Nutt. ex Moquin - ISSLER E. - [France, Alsace, Haut-Rhin, Colmar - X = 973747 - Y = 2354017] - 1/ 8/1900 - (sous : *Chenopodium leptophyllum* Nutt.) - STR- 2504.

*Chenopodium leptophyllum* Nutt. ex Moquin - ISSLER E. ET WALTER E. - [France, Alsace, Bas-Rhin, Illkirch-Graffenstaden] - dépôt - X = 997292 - Y = 2403843 - Alt. 143 m, - 26/ 7/1938 - (sous : *Chenopodium leptophyllum* Nutt.) - STR- 2501.

*Chenopodium leptophyllum* Nutt. ex Moquin - KAPP E. - [France, Alsace, Bas-Rhin, Illkirch-Graffenstaden] - dépôt - X = 997292 - Y = 2403843 - Alt. 143 m, - 1/ 8/1947 - (sous : *Chenopodium leptophyllum* Nutt.) - STR- 2503.

*Chenopodium leptophyllum* Nutt. ex Moquin - KAPP E. - [France, Alsace, Bas-Rhin, Illkirch-Graffenstaden] - dépôt - X = 997292 - Y = 2403843 - Alt. 143 m, - 1/ 7/1947 - (sous : *Chenopodium leptophyllum* Nutt.) - STR- 2510.

*Chenopodium leptophyllum* Nutt. ex Moquin - KAPP E. - [France, Alsace, Bas-Rhin, Illkirch-Graffenstaden] - dépôt - X = 997292 - Y = 2403843 - Alt. 143 m, - 1/ 7/1946 - (sous : *Chenopodium leptophyllum* Nutt.) - STR- 2511.

*Chenopodium leptophyllum* Nutt. ex Moquin - KAPP E. - [France, Alsace, Bas-Rhin, Illkirch-Graffenstaden] - dépôt - X = 997292 - Y = 2403843 - Alt. 143 m, - 1/ 6/1950 - (sous : *Chenopodium leptophyllum* Nutt.) - STR- 2512.

*Chenopodium leptophyllum* Nutt. ex Moquin - KAPP E. - [France, Alsace, Bas-Rhin, Illkirch-Graffenstaden] - dépôt - X = 997292 - Y = 2403843 - Alt. 143 m, - 26/ 7/1938 - (sous : *Chenopodium leptophyllum* Nutt.) - STR- 2513.

*Chenopodium leptophyllum* Nutt. ex Moquin - LOYSON E. - [France, Alsace, Bas-Rhin, Rosheim - X = 979083 - Y = 2400904] - 1/ 9/1929 - (sous : *Chenopodium leptophyllum* Nutt.) - STR- 2508.

- Chenopodium leptophyllum* Nutt. ex Moquin - LUDWIG A. - [France, Alsace, Bas-Rhin, Strasbourg - X = 999646 - Y = 2412220] - 15/10/1906 - (sous : *Chenopodium leptophyllum* Nutt.) - STR- 2500.
- Chenopodium leptophyllum* Nutt. ex Moquin - LUDWIG A. - [France, Alsace, Bas-Rhin, Strasbourg - X = 999646 - Y = 2412220] - Port du Rhin - 1/11/1902 - (sous : *Chenopodium leptophyllum* Nutt.) - STR- 2507.
- Chenopodium leptophyllum* Nutt. ex Moquin - LUDWIG A. - [France, Alsace, Bas-Rhin, Strasbourg - X = 999646 - Y = 2412220] - 13/10/1907 - (sous : *Chenopodium leptophyllum* Nutt.) - STR- 2509.
- Chenopodium leptophyllum* Nutt. ex Moquin - LUDWIG A. - [France, Alsace, Bas-Rhin, Strasbourg] - Proviantamt décombres - X = 1001010 - Y = 2412085 - Alt. 139 m, - 16/ 3/1904 - (sous : *Chenopodium leptophyllum* Nutt.) - STR- 20659.
- Chenopodium leptophyllum* Nutt. ex Moquin - LUDWIG A. - [France, Alsace, Bas-Rhin, Strasbourg - X = 999646 - Y = 2412220] - décombres - 23/ 3/1901 - (sous : *Chenopodium leptophyllum* Nutt.) - STR- 20660.
- Chenopodium leptophyllum* Nutt. ex Moquin - LUDWIG A. - [France, Alsace, Bas-Rhin, Strasbourg - X = 999646 - Y = 2412220] - Hafen - 1/10/1903 - (sous : *Chenopodium leptophyllum* Nutt.) - STR- 20661.
- Chenopodium leptophyllum* Nutt. ex Moquin - LUDWIG A. - [France, Alsace, Bas-Rhin, Strasbourg - X = 999646 - Y = 2412220] - plante cultivée. - 2/ 8/1906 - Herbarium(s) : Herbarium Dr. A. Ludwig - (sous : *Chenopodium leptophyllum* Nutt.) - STR- 67196.
- Chenopodium leptophyllum* Nutt. ex Moquin - LUDWIG A. ET LEHMANN A. - [France, Alsace, Bas-Rhin, Strasbourg] - Illring - X = 1001516 - Y = 2413135 - Alt. 138 m, - 12/ 7/1904 - (sous : *Chenopodium leptophyllum* Nutt.) - STR- 2505.
- Chenopodium leptophyllum* Nutt. ex Moquin - LUDWIG A. ET LEHMANN A. - [France, Alsace, Bas-Rhin, Strasbourg] - Proviantamt - X = 1001010 - Y = 2412085 - Alt. 139 m, - 6/10/1903 - (sous : *Chenopodium leptophyllum* Nutt.) - STR- 2506.
- Chenopodium leptophyllum* Nutt. ex Moquin - NELSON, A. - [Etats Unis d'Amérique, Wyoming, Albany County, Laramie] - 1893 - Herbarium(s) : Ex Herb. A. Gray - (sous : *Chenopodium leptophyllum* Nutt.) - STR- 67182.
- Chenopodium leptophyllum* Nutt. ex Moquin - WALTER E. - [France, Lorraine, Vosges, Remiremont - X = 917352 - Y = 2343568] - Gare - 1/ 9/1943 - (sous : *Chenopodium leptophyllum* Nutt.) - STR- 2607.
- Chenopodium murale* L. - [France, Alsace, Bas-Rhin, Gunstett - X = 997634 - Y = 2449017] - (sous : *Chenopodium murale*) - STR- 67186.
- Chenopodium murale* L. - [France, Alsace, Bas-Rhin, Strasbourg - X = 999646 - Y = 2412220] - (sous : *Chenopodium murale* L.) - STR- 67187.
- Chenopodium murale* L. - DEGLAND, J.J. - [France, Bretagne, Ille-et-Vilaine, Saint-Malo - X = 279800 - Y = 2414300] - (sous : *Chenopodium murale* L.) - STR- 67185.
- Chenopodium murale* L. - ENGEL R. - [France, Alsace, Bas-Rhin, La Wantzenau - X = 1004287 - Y = 2421074] - 15/ 9/1957 - (sous : *Chenopodium murale* L. var. *paucidentatum* Beck) - STR- 9866.
- Chenopodium murale* L. - ENGEL R. - [France, Alsace, Bas-Rhin, Schwindratzheim - X = 986841 - Y = 2430417] - vers la Zorn - 28/10/1952 - (sous : *Chenopodium murale* L. var. *typicum* Beck) - STR- 9865.
- Chenopodium murale* L. - ENGEL R. - [France, Alsace, Haut-Rhin, Sundhoffen - X = 978289 - Y = 2350297] - 7/ 9/1967 - (sous : *Chenopodium murale* L.) - STR- 9719.
- Chenopodium murale* L. - GOGOT R. - [France, Ile de France, Paris, Paris - X = 600600 - Y = 2429100] - 1828 - (sous : *Chenopodium murale* L.) - STR- 67188.
- Chenopodium murale* L. - HIERONYMUS G.H.E.W. - [Argentine, Cordoba, Cordoba] - In den Quinten bei Cordoba - 10/10/1877 - Herbarium(s) : Flora argentina [G. Hieronymus] - (sous : *Chenopodium murale* L.) - STR- 67184.
- Chenopodium murale* L. - IN HERBARIO STR - [France, Alsace, Haut-Rhin, Richwiller - X = 970414 - Y = 2320513] - 27/ 8/1848 - (sous : *Chenopodium murale* L.) - STR- 2482.

- Chenopodium murale L. - JAEGER P. - [France, Alsace, Haut-Rhin, Hettenschlag - X = 981637 - Y = 2346403] - 17/ 6/1948 - (sous : Chenopodium murale L.) - STR- 2584.
- Chenopodium murale L. - JOST L. - [France, Alsace, Bas-Rhin, Eschau - X = 997469 - Y = 2401233] - 30/ 6/1898 - (sous : Chenopodium murale L.) - STR- 2497.
- Chenopodium murale L. - KAPP E. - [France, Alsace, Bas-Rhin, Balbronn - X = 976117 - Y = 2410643] - 1/ 9/1935 - (sous : Chenopodium murale L.) - STR- 2481.
- Chenopodium murale L. - KAPP E. - [France, Alsace, Bas-Rhin, Illkirch-Graffenstaden] - dépotoir - X = 997292 - Y = 2403843 - Alt. 143 m, - 1/10/1948 - (sous : Chenopodium murale L.) - STR- 2498.
- Chenopodium murale L. - KAPP E. - [France, Alsace, Bas-Rhin, Molsheim] - Gare - X = 981129 - Y = 2405753 - 1/ 8/1946 - (sous : Chenopodium murale L.) - STR- 2489.
- Chenopodium murale L. - KAPP E. - [France, Alsace, Bas-Rhin, Plobsheim - X = 998197 - Y = 2399376] - 2/ 9/1958 - (sous : Chenopodium murale L.) - STR- 2483.
- Chenopodium murale L. - KAPP E. - [France, Alsace, Bas-Rhin, Plobsheim - X = 998197 - Y = 2399376] - Tuilerie - 1/ 8/1946 - (sous : Chenopodium murale L.) - STR- 2487.
- Chenopodium murale L. - KAPP E. - [France, Alsace, Bas-Rhin, Plobsheim - X = 998197 - Y = 2399376] - Ziegelhof - 1/11/1963 - (sous : Chenopodium murale L.) - STR- 2494.
- Chenopodium murale L. - KAPP E. - [France, Alsace, Bas-Rhin, Plobsheim - X = 998197 - Y = 2399376] - Ziegelhof - 4/ 8/1947 - (sous : Chenopodium murale L.) - STR- 2495.
- Chenopodium murale L. - KAPP E. - [France, Alsace, Bas-Rhin, Plobsheim - X = 998197 - Y = 2399376] - Ziegelhof - 17/ 7/1975 - (sous : Chenopodium murale L.) - STR- 2496.
- Chenopodium murale L. - LEMÉE G. - [France, Basse-Normandie, Orne, Alençon] - La Fuie [Chemin de la Fuie] - X = 434511 - Y = 2382788 - Alt. 131 m, - 8/ 8/1924 - Herbar(s) : Herbar Lemée - (sous : Chenopodium murale L.) - STR- 67755.
- Chenopodium murale L. - LOYSON E. - [France, Alsace, Bas-Rhin, Molsheim - X = 980734 - Y = 2406230] - 19/ 9/1923 - (sous : Chenopodium murale L.) - STR- 2493.
- Chenopodium murale L. - LOYSON E. - [France, Alsace, Bas-Rhin, Strasbourg] - Rheinbrücke - X = 1003000 - Y = 2411123 - Alt. 140 m, - 1/ 9/1896 - (sous : Chenopodium murale L.) - STR- 2491.
- Chenopodium murale L. - LUDWIG A. - [France, Alsace, Bas-Rhin, Strasbourg - X = 999646 - Y = 2412220] - 15/10/1906 - (sous : Chenopodium murale L.) - STR- 2480.
- Chenopodium murale L. - NICOLAS FR. - [Mexique, Puebla, Puebla] - Rancho-Posadas - 14/ 2/1909 - Herbar(s) : Herbar Roland Bonaparte du Mexique - (sous : Chenopodium murale Linn.).
- Chenopodium murale L. - PETIT HERBIER D'ALSACE - AUTEUR INCONNU - Vulgaire. Le long des murs etc?. - (sous : Chenopodium murale).
- Chenopodium murale L. - STIEFELHAGEN H. - [France, Alsace, Bas-Rhin, Wissembourg - X = 1010306 - Y = 2463362] - 10/ 9/1906 - (sous : Chenopodium murale L.) - STR- 2485.
- Chenopodium murale L. - WALTER E. - [France, Lorraine, Moselle, Sarrebourg - X = 946757 - Y = 2425260] - 30/ 8/1897 - (sous : Chenopodium murale L.) - STR- 2484.
- Chenopodium murale L. - WYARD-GASTON Y. - [France, Nord-Pas-de-Calais, Pas-de-Calais, tapes - X = 550500 - Y = 2613900] - Etaples-Sur-Mer - décombres. - 9/ 8/1932 - (sous : Chenopodium murale).
- Chenopodium murale L. var. microphyllum Coss. et Germ. - IN HERBIER KAPP E. - [France, Alsace, Bas-Rhin, Strasbourg] - Port aux pétroles - X = 1002865 - Y = 2414072 - 19/ 9/1913 - (sous : Chenopodium murale L. var. microphyllum) - STR- 2488.



*Chenopodium murale* L. var. *microphyllum* Coss. et Germ. - LOYSON E. - [France, Alsace, Bas-Rhin, Triembach-au-Val - X = 969903 - Y = 2382757] - 1/ 8/1920 - (sous : *Chenopodium murale* L. var. *microphyllum*) - STR- 2492.

*Chenopodium murale* L. var. *rubescens* - KAPP E. - [France, Alsace, Bas-Rhin, Molsheim - X = 980734 - Y = 2406230] - 1/ 7/1946 - (sous : *Chenopodium murale* L. var. *rubescens*) - STR- 2490.

*Chenopodium opulifolium* Schrader ex W.D.J. Koch & Ziz - BARY A. DE - [Allemagne, Bade-Wurtemberg, RB Freiburg in Brisgau, Kreis Ortenau, Offenburg, Offenburg - X = 1014399 - Y = 2400688] - 1/ 9/1847 - (sous : *Chenopodium opulifolium* Koch & Ziz) - STR- 20646.

*Chenopodium opulifolium* Schrader ex W.D.J. Koch & Ziz - BISCHOFF G.W. - [Allemagne, Rhénanie-Palatinat, Kreis Bad Dürkheim, Bad Dürkheim, Verbandsfreie Städte, Bad-Dürkheim - X = 1022613 - Y = 2511609] - (sous : *Chenopodium opulifolium* Koch & Ziz) - STR- 20648.

*Chenopodium opulifolium* Schrader ex W.D.J. Koch & Ziz - ENGEL R. - [France, Alsace, Haut-Rhin, Sigolsheim - X = 969265 - Y = 2360050] - 24/ 7/1958 - (sous : *Chenopodium opulifolium* Koch & Ziz) - STR- 2528.

*Chenopodium opulifolium* Schrader ex W.D.J. Koch & Ziz - GODRON D.A. - [France, Lorraine, Meurthe-et-Moselle, Nancy - X = 882565 - Y = 2417052] - bords de la Meurthe - (sous : *Chenopodium opulifolium* Koch & Ziz) - STR- 20642.

*Chenopodium opulifolium* Schrader ex W.D.J. Koch & Ziz - GODRON D.A. - [France, Lorraine, Meurthe-et-Moselle, Nancy - X = 882565 - Y = 2417052] - au bord de la Meurthe - (sous : *Chenopodium opulifolium*).

*Chenopodium opulifolium* Schrader ex W.D.J. Koch & Ziz - GUGLER, W. - [Allemagne, Bavière, Haute-Bavière - Oberbayern, Neuburg an der Donau] - Neuburg am Donauufer auf Schutt - Alt. 385 m, - 28/ 9/1907 - Herbar(s) : Flora exsiccata von Bayern [W. Gugler] - (sous : *Chenopodium opulifolium* var. *mucronulatum* Beck) - STR- 67191.

*Chenopodium opulifolium* Schrader ex W.D.J. Koch & Ziz - HUSSENOT - [France, Lorraine, Meurthe-et-Moselle, Nancy - X = 882565 - Y = 2417052] - 1/ 1/1828 - (sous : *Chenopodium opulifolium* Koch & Ziz) - STR- 20643.

*Chenopodium opulifolium* Schrader ex W.D.J. Koch & Ziz - IN HERBARIO STR - [France, Alsace, Bas-Rhin, Strasbourg - X = 999646 - Y = 2412220] - (sous : *Chenopodium opulifolium* Koch & Ziz) - STR- 2522.

*Chenopodium opulifolium* Schrader ex W.D.J. Koch & Ziz - IN HERBARIO STR - [France, Lorraine, Meurthe-et-Moselle, Nancy - X = 882565 - Y = 2417052] - (sous : *Chenopodium opulifolium* Koch & Ziz) - STR- 2523.

*Chenopodium opulifolium* Schrader ex W.D.J. Koch & Ziz - IN HERBARIO STR - [France, Alsace, Bas-Rhin, Strasbourg - X = 999646 - Y = 2412220] - 1/ 8/1825 - (sous : *Chenopodium opulifolium* Koch & Ziz) - STR- 2524.

*Chenopodium opulifolium* Schrader ex W.D.J. Koch & Ziz - IN HERBARIO STR - [France, Alsace, Bas-Rhin, Mutzig - X = 977907 - Y = 2405643] - 26/ 8/1928 - (sous : *Chenopodium opulifolium* Koch & Ziz) - STR- 2529.

*Chenopodium opulifolium* Schrader ex W.D.J. Koch & Ziz - IN HERBIER MUHLENBECK - [France, Alsace, Haut-Rhin, Mulhouse - X = 974406 - Y = 2317256] - (sous : *Chenopodium opulifolium* Koch & Ziz) - STR- 20645.

*Chenopodium opulifolium* Schrader ex W.D.J. Koch & Ziz - ISSLER E. ET WALTER E. - [France, Alsace, Haut-Rhin, Ostheim - X = 974308 - Y = 2363079] - 3/ 9/1896 - (sous : *Chenopodium opulifolium* Koch & Ziz) - STR- 2525.

*Chenopodium opulifolium* Schrader ex W.D.J. Koch & Ziz - ISSLER E. ET WALTER E. - [France, Lorraine, Moselle, Phalsbourg - X = 961798 - Y = 2429895] - 10/ 8/1906 - (sous : *Chenopodium opulifolium* Koch & Ziz) - STR- 2526.

*Chenopodium opulifolium* Schrader ex W.D.J. Koch & Ziz - KAPP E. - [France, Alsace, Bas-Rhin, Illkirch-Graffenstaden] - dépotoir - X = 997292 - Y = 2403843 - Alt. 143 m, - 30/ 9/1953 - (sous : *Chenopodium opulifolium* Koch & Ziz) - STR- 2514.

*Chenopodium opulifolium* Schrader ex W.D.J. Koch & Ziz - KAPP E. - [France, Alsace, Bas-Rhin, Illkirch-Graffenstaden] - dépotoir - X = 997292 - Y = 2403843 - Alt. 143 m, - 1/ 6/1950 - (sous : *Chenopodium opulifolium* Koch & Ziz) - STR- 2515.

*Chenopodium opulifolium* Schrader ex W.D.J. Koch & Ziz - KAPP E. - [France, Alsace, Bas-Rhin, Illkirch-Graffenstaden] - dépotoir - X = 997292 - Y = 2403843 - Alt. 143 m, - 14/ 9/1948 - (sous : *Chenopodium opulifolium* Koch & Ziz) - STR- 2516.

*Chenopodium opulifolium* Schrader ex W.D.J. Koch & Ziz - KAPP E. - [France, Alsace, Bas-Rhin, Illkirch-Graffenstaden] - dépotoir - X = 997292 - Y = 2403843 - Alt. 143 m, - 26/ 7/1938 - (sous : *Chenopodium opulifolium* Koch & Ziz) - STR- 2517.

*Chenopodium opulifolium* Schrader ex W.D.J. Koch & Ziz - KNEBEL - [Pologne, Dolnoslaskie - Silésie - Basse Silésie, Wroclaw] - In der ? Breslau [Wroclaw] - 25/ 8/1883 - Herbar(s) : [Herbar H. Petry] - (sous : *Chenopodium opulifolium* Schrad.) - STR- 67190.

*Chenopodium opulifolium* Schrader ex W.D.J. Koch & Ziz - KRAUSE E.H.L. - [France, Alsace, Bas-Rhin, Strasbourg] - Illstaden - X = 1000709 - Y = 2414066 - Alt. 136 m, - 20/ 7/1904 - (sous : *Chenopodium opulifolium* Koch & Ziz) - STR- 2518.

*Chenopodium opulifolium* Schrader ex W.D.J. Koch & Ziz - KUHN - [France, Alsace, Bas-Rhin, Gunstett - X = 997634 - Y = 2449017] - (sous : *Chenopodium opulifolium* Koch & Ziz) - STR- 20651.

*Chenopodium opulifolium* Schrader ex W.D.J. Koch & Ziz - LOYSON E. - [France, Alsace, Bas-Rhin, Eichhoffen - X = 977963 - Y = 2388392] - 1/ 7/1909 - (sous : *Chenopodium opulifolium* Koch & Ziz) - STR- 2530.

*Chenopodium opulifolium* Schrader ex W.D.J. Koch & Ziz - LOYSON E. - [France, Alsace, Bas-Rhin, Boersch - X = 977221 - Y = 2398777] - 1/ 9/1909 - (sous : *Chenopodium opulifolium* Koch & Ziz) - STR- 2531.

*Chenopodium opulifolium* Schrader ex W.D.J. Koch & Ziz - LUDWIG A. ET LEHMANN A. - [France, Alsace, Bas-Rhin, Strasbourg] - Rue Wimpeling - X = 1000558 - Y = 2412601 - 10/10/1903 - (sous : *Chenopodium opulifolium* Koch & Ziz) - STR- 2519.

*Chenopodium opulifolium* Schrader ex W.D.J. Koch & Ziz - LUDWIG A. ET LEHMANN A. - [France, Alsace, Bas-Rhin, Strasbourg - X = 999646 - Y = 2412220] - 31/10/1902 - (sous : *Chenopodium opulifolium* Koch & Ziz) - STR- 2520.

*Chenopodium opulifolium* Schrader ex W.D.J. Koch & Ziz - LUDWIG A. ET LEHMANN A. - [France, Alsace, Bas-Rhin, Strasbourg] - Parc de l'Orangerie - X = 1001158 - Y = 2413078 - Alt. 138 m, - 16/ 7/1904 - (sous : *Chenopodium opulifolium* Koch & Ziz) - STR- 2521.

*Chenopodium opulifolium* Schrader ex W.D.J. Koch & Ziz - LUDWIG A. - [France, Alsace, Bas-Rhin, Strasbourg] - Quai Mullenheim, Quai Mülhenheim - X = 1000181 - Y = 2412708 - 13/ 8/1905 - (sous : *Chenopodium opulifolium* Koch & Ziz) - STR- 20644.

*Chenopodium opulifolium* Schrader ex W.D.J. Koch & Ziz - LUDWIG A. - [France, Alsace, Bas-Rhin, Strasbourg - X = 999646 - Y = 2412220] - Port du Rhin - 1/10/1903 - (sous : *Chenopodium opulifolium* Koch & Ziz) - STR- 25861.

*Chenopodium opulifolium* Schrader ex W.D.J. Koch & Ziz - MERCKLING R. - [France, Alsace, Haut-Rhin, Munster-68 - X = 957608 - Y = 2348696] - Alt. 400 m, - Chemins. - 25/ 7/1901 - Herbar(s) : Herbar Merckling - (sous : *Chenopodium opulifolium*).

*Chenopodium opulifolium* Schrader ex W.D.J. Koch & Ziz - MÜHLENBECK H.G. - [France, Alsace, Haut-Rhin, Mulhouse - X = 974406 - Y = 2317256] - (sous : *Chenopodium opulifolium* Koch & Ziz) - STR- 8458.

*Chenopodium opulifolium* Schrader ex W.D.J. Koch & Ziz - SANS NOM DE COLLECTION - HERB. STR - [France, Alsace, Bas-Rhin, Strasbourg - X = 999646 - Y = 2412220] - (sous : *Chenopodium opulifolium* Koch & Ziz) - STR- 20647.

*Chenopodium opulifolium* Schrader ex W.D.J. Koch & Ziz - SANS NOM DE COLLECTION - HERB. STR - [France, Alsace, Haut-Rhin, Mulhouse - X = 974406 - Y = 2317256] - 1/ 9/1835 - (sous : *Chenopodium opulifolium* Koch & Ziz) - STR- 20649.

*Chenopodium opulifolium* Schrader ex W.D.J. Koch & Ziz - SANS NOM DE COLLECTION - HERB. STR - [France, Alsace, Bas-Rhin, Bouxwiller - X = 977755 - Y = 2437441] - 1/ 9/1839 - (sous : *Chenopodium opulifolium* Koch & Ziz) - STR- 20650.

*Chenopodium opulifolium* Schrader ex W.D.J. Koch & Ziz - SPINDLER G. - [France, Alsace, Haut-Rhin, Ingersheim - X = 969846 - Y = 2356176] - 1/ 7/1896 - (sous : *Chenopodium opulifolium* Koch & Ziz) - STR- 6946.

*Chenopodium opulifolium* Schrader ex W.D.J. Koch & Ziz - WALTER E. - [France, Alsace, Bas-Rhin, Saverne - X = 969363 - Y = 2427766] - Herrenweg - 15/ 8/1906 - (sous : *Chenopodium opulifolium* Koch & Ziz) - STR- 2527.

*Chenopodium opulifolium* Schrader ex W.D.J. Koch & Ziz - WIRTGEN P. - [Allemagne, Rhénanie-Palatinat, Kreis Coblenz - Koblenz, Coblenz] - Décombres au bord des chemins près de Coblenz - Décombres. - 28/ 8/1858 - Herbar(s) : Flora Galliae et Germaniae exsiccata de C. Billot - (sous : *Chenopodium opulifolium* Schrad.) - STR- 67189.

*Chenopodium polyspermum* L. - BILLOT P.C. - [France, Alsace, Bas-Rhin, Haguenau - X = 1000446 - Y = 2438070] - 1/ 6/1833 - (sous : *Chenopodium polyspermum* L.) - STR- 21185.

*Chenopodium polyspermum* L. - BILLOT P.C. - [France, Lorraine, Vosges, Rambervillers - X = 918374 - Y = 2380211] - (sous : *Chenopodium polyspermum* L.) - STR- 21184.

*Chenopodium polyspermum* L. - BUCHINGER J.D. - [France, Alsace, Bas-Rhin, Bouxwiller - X = 977755 - Y = 2437441] - (sous : *Chenopodium polyspermum* L.) - STR- 2541.

*Chenopodium polyspermum* L. - BUCHINGER J.D. - [France, Alsace, Bas-Rhin, Bouxwiller - X = 977755 - Y = 2437441] - 1/ 8/1837 - (sous : *Chenopodium polyspermum* L.) - STR- 21187.

*Chenopodium polyspermum* L. - GARNIER - 2 - [France, Franche-Comté, Doubs, Saint-Vit - X = 863222 - Y = 2248236] - 1/ 9/1852 - (sous : *Chenopodium polyspermum* L.) - STR- 2542.

*Chenopodium polyspermum* L. - GARNIER - 2 - [France, Franche-Comté, Doubs, Saint-Vit - X = 863222 - Y = 2248236] - 1852 - Herbar(s) : Flora Galliae et Germaniae exsiccata de C. Billot - (sous : *Chenopodium polyspermum*).

*Chenopodium polyspermum* L. - HOFF M. - [France, Alsace, Bas-Rhin, Soultz-les-Bains] - Rue de la Chapelle - X = 979815 - Y = 2409313 - Alt. 186 m, - Jardin. - 6/ 9/2015 - (sous : *Chenopodium polyspermum* L.) - STR- 60550.

*Chenopodium polyspermum* L. - HOFF M. - [France, Alsace, Bas-Rhin, Soultz-les-Bains] - Rue de la Chapelle - X = 979815 - Y = 2409313 - Alt. 186 m, - Jardin. - 6/ 9/2015 - (sous : *Chenopodium polyspermum* L.) - STR- 60550.

*Chenopodium polyspermum* L. - HOFF M. ET DELUZARCHE F., SENG L., CRISTINA A. - [France, Alsace, Bas-Rhin, Holtzheim - X = 991631 - Y = 2408662] - Champs à l'ouest du village - 17/ 6/2008 - (sous : *Chenopodium polyspermum* C.Linnaeus) - STR- 35091.

*Chenopodium polyspermum* L. - IN HERBARIO STR - [France, Alsace, Bas-Rhin, Sélestat - X = 979254 - Y = 2374733] - (sous : *Chenopodium polyspermum* L.) - STR- 2540.

*Chenopodium polyspermum* L. - JAEGER P. - [France, Alsace, Bas-Rhin, Oberhaslach - X = 968675 - Y = 2406252] - 1/ 8/1929 - (sous : *Chenopodium polyspermum* L.) - STR- 2534.

*Chenopodium polyspermum* L. - JAEGER P. - [France, Alsace, Bas-Rhin, Flexbourg - X = 975810 - Y = 2409219] - Flexbourg - 9/10/1948 - (sous : *Chenopodium polyspermum* L.) - STR- 2535.

*Chenopodium polyspermum* L. - JAEGER P. - [France, Alsace, Bas-Rhin, ] - bords de la Sauer - 23/10/1961 - (sous : *Chenopodium polyspermum* L.) - STR- 21182.

*Chenopodium polyspermum* L. - JARDIN BOTANIQUE DE STRASBOURG - [France, Alsace, Bas-Rhin, Strasbourg] - Horto Argentoratum - X = 999953 - Y = 2411823 - plante cultivée. - 1826 - (sous : *Chenopodium acutifolium* Kit.) - STR- 200600492.

*Chenopodium polyspermum* L. - KAPP E. - [France, Alsace, Bas-Rhin, Balbronn - X = 976117 - Y = 2410643] - 1/ 8/1933 - (sous : *Chenopodium polyspermum* L.) - STR- 2544.

*Chenopodium polyspermum* L. - KAPP E. - [France, Alsace, Bas-Rhin, Illkirch-Graffenstaden] - dépotoir - X = 997292 - Y = 2403843 - Alt. 143 m, - 1/ 8/1946 - (sous : *Chenopodium polyspermum* L. var. *cymosum* Chevallier) - STR- 2546.

*Chenopodium polyspermum* L. - KAPP E. - [France, Alsace, Bas-Rhin, Strasbourg - X = 999646 - Y = 2412220] - 1/ 9/1963 - (sous : *Chenopodium polyspermum* L. var. *acutifolium* Sm.) - STR- 2547.

*Chenopodium polyspermum* L. - KAPP E. - [France, Alsace, Bas-Rhin, Strasbourg - X = 999646 - Y = 2412220] - Dépotoir du Port aux Pétroles - 1/ 9/1949 - (sous : *Chenopodium polyspermum* L.) - STR- 2549.

*Chenopodium polyspermum* L. - KAPP E. - [France, Alsace, Bas-Rhin, Strasbourg] - Rohrschollen - X = 1003546 - Y = 2405117 - 1/10/1961 - (sous : *Chenopodium polyspermum* L.) - STR- 2552.

*Chenopodium polyspermum* L. - KAPP E. - [France, Alsace, Bas-Rhin, Balbronn - X = 976117 - Y = 2410643] - 1/10/1935 - (sous : *Chenopodium polyspermum* L.) - STR- 2554.

*Chenopodium polyspermum* L. - KAPP E. ET CARBIENER R. - [France, Alsace, Bas-Rhin, Munchhausen] - Embouchure de la Sauer - X = 1025896 - Y = 2451185 - (sous : *Chenopodium polyspermum* L.) - STR- 2553.

*Chenopodium polyspermum* L. - KRAUSE E.H.L. - [France, Alsace, Bas-Rhin, Wolfisheim] - Canal de la Bruche - X = 993258 - Y = 2411181 - Alt. 144 m, - 10/10/1904 - (sous : *Chenopodium polyspermum* L.) - STR- 2539.

*Chenopodium polyspermum* L. - LEMÉE G. - [France, Basse-Normandie, Orne, Alençon] - Ecoles Normale d'Instituteurs - X = 434017 - Y = 2382848 - Alt. 135 m, - 2/ 7/1925 - Herbar(s) : Herbar Lemée - (sous : *Chenopodium polyspermum* L.) - STR- 67756.

*Chenopodium polyspermum* L. - LUDWIG A. ET LEHMANN A. - [France, Alsace, Bas-Rhin, Strasbourg - X = 999646 - Y = 2412220] - Bords de l'Ill - 15/10/1903 - (sous : *Chenopodium polyspermum* L.) - STR- 2536.

*Chenopodium polyspermum* L. - LUDWIG A. ET LEHMANN A. - [France, Alsace, Bas-Rhin, Strasbourg - X = 999646 - Y = 2412220] - Bords de l'Ill - 7/10/1903 - (sous : *Chenopodium polyspermum* L.) - STR- 2537.

*Chenopodium polyspermum* L. - LUDWIG A. ET LEHMANN A. - [France, Alsace, Bas-Rhin, Strasbourg] - Rue Wimpheling - X = 1000558 - Y = 2412601 - 15/10/1903 - (sous : *Chenopodium polyspermum* L.) - STR- 2538.

*Chenopodium polyspermum* L. - MÜHLENBECK H.G. - [France, Alsace, Haut-Rhin, Guebwiller - X = 964141 - Y = 2334459] - (sous : *Chenopodium polyspermum* L.) - STR- 8459.

*Chenopodium polyspermum* L. - PETIT HERBIER D'ALSACE - AUTEUR INCONNU - Très commun. Décombres etc?. - (sous : *Chenopodium polyspermum*).

*Chenopodium polyspermum* L. - SANS NOM DE COLLECTION - HERB. STR - [France, Alsace, Bas-Rhin, Strasbourg - X = 999646 - Y = 2412220] - (sous : *Chenopodium polyspermum* L.) - STR- 21183.

*Chenopodium polyspermum* L. - SANS NOM DE COLLECTION - HERB. STR - [France, Alsace, Bas-Rhin, Schillersdorf - X = 980585 - Y = 2442745] - 7/ 8/1831 - (sous : *Chenopodium polyspermum* L.) - STR- 21186.

*Chenopodium polyspermum* L. - SPINDLER G. - [France, Alsace, Bas-Rhin, Wissembourg - X = 1010306 - Y = 2463362] - 1/ 7/1904 - (sous : *Chenopodium polyspermum* L.) - STR- 2550.

*Chenopodium polyspermum* L. - SPINDLER G. - [France, Alsace, Haut-Rhin, Mulhouse] - Tannenwald - X = 976035 - Y = 2315696 - 1/ 8/1888 - (sous : *Chenopodium polyspermum* L.) - STR- 2551.

*Chenopodium polyspermum* L. - WALTER E. - [France, Lorraine, Moselle, Phalsbourg - X = 961798 - Y = 2429895] - 10/ 8/1906 - (sous : *Chenopodium polyspermum* L.) - STR- 2543.

*Chenopodium polyspermum* L. - WYARD-GASTON Y. - [France, Nord-Pas-de-Calais, Pas-de-Calais, tapes - X = 550500 - Y = 2613900] - Etaples-Sur-Mer - cultures. - 9/ 8/1932 - (sous : *Chenopodium polyspermum*).

*Chenopodium polyspermum* L. var. *angustifolium* - KAPP E. - 1/ 8/1949 - (sous : *Chenopodium polyspermum* L. var. *angustifolium*) - STR- 2548.

*Chenopodium polyspermum* L. var. *obovatum* - KAPP E. - [France, Alsace, Bas-Rhin, Illkirch-Graffenstaden] - dépotoir - X = 997292 - Y = 2403843 - Alt. 143 m, - 1/ 8/1946 - (sous : *Chenopodium polyspermum* L. var. *obovatum*) - STR- 2545.

*Chenopodium polyspermum* L. var. *obtusifolium* Gaudin - ENGEL R. - [France, Alsace, Haut-Rhin, Oberhergheim - X = 977544 - Y = 2342025] - 17/ 9/1955 - (sous : *Chenopodium polyspermum* L. var. *obtusifolium* Gaudin) - STR- 9724.

*Chenopodium polyspermum* L. var. *obtusifolium* Gaudin - ENGEL R. - [France, Alsace, Haut-Rhin, Bollwiller - X = 968381 - Y = 2329209] - 19/ 9/1955 - (sous : *Chenopodium polyspermum* L. var. *obtusifolium* Gaudin) - STR- 9725.

*Chenopodium probstii* Aellen - RASTETTER V. - [France, Alsace, Haut-Rhin, Habsheim - X = 980873 - Y = 2315566] - 13/10/1960 - (sous : *Chenopodium probstii* Aellen) - STR- 9721.

*Chenopodium pseudostrictum* Zschacke - ENGEL R. - [France, Alsace, Bas-Rhin, Saverne - X = 969363 - Y = 2427766] - 1/10/1956 - (sous : *Chenopodium album* L. var. *pseudostriatum*) - STR- 9727.

*Chenopodium pseudostrictum* Zschacke - KAPP E. - [France, Alsace, Bas-Rhin, Illkirch-Graffenstaden] - dépotoir - X = 997292 - Y = 2403843 - Alt. 143 m, - 1/11/1949 - (sous : *Chenopodium album* L. var. *pseudostriatum*) - STR- 2577.

*Chenopodium pseudostrictum* Zschacke - KAPP E. - [France, Alsace, Bas-Rhin, Wasselonne - X = 976601 - Y = 2416494] - 1/ 7/1963 - (sous : *Chenopodium album* L. var. *pseudostriatum*) - STR- 2601.

*Chenopodium pumilio* R. Br. - BERGER E. - [France, Alsace, Haut-Rhin, Munwiller - X = 973928 - Y = 2337481] - Canal des 12 Moulins - 12/ 9/1949 - (sous : *Chenopodium pumilio* R. Br.) - STR- 2557.

*Chenopodium pumilio* R. Br. - BERGER E. - [France, Alsace, Haut-Rhin, Munwiller - X = 973928 - Y = 2337481] - canal des 12 Moulins - 12/ 9/1959 - (sous : *Chenopodium pumilio* R. Br.) - STR- 9736.

*Chenopodium pumilio* R. Br. - ENGEL R. - [France, Alsace, Bas-Rhin, Schweighouse-sur-Moder - X = 996394 - Y = 2438191] - 7/ 9/1958 - (sous : *Chenopodium pumilio* R. Br.) - STR- 2558.

*Chenopodium pumilio* R. Br. - ENGEL R. - [France, Alsace, Bas-Rhin, Schweighouse-sur-Moder - X = 996394 - Y = 2438191] - 7/ 9/1958 - (sous : *Chenopodium pumilio* R. Br.) - STR- 9737.

*Chenopodium pumilio* R. Br. - ENGEL R. - [France, Alsace, Bas-Rhin, Schweighouse-sur-Moder - X = 996394 - Y = 2438191] - 7/ 9/1958 - (sous : *Chenopodium pumilio* R. Br.) - STR- 9738.

*Chenopodium pumilio* R. Br. - ENGEL R. - [France, Alsace, Bas-Rhin, Schweighouse-sur-Moder - X = 996394 - Y = 2438191] - entre Schweighouse et Neubourg - 1958 - (sous : *Chenopodium pumilio*).

*Chenopodium pumilio* R. Br. - ENGEL R. - [France, Alsace, Haut-Rhin, Bollwiller - X = 968381 - Y = 2329209] - 7/ 9/1964 - (sous : *Chenopodium pumilio* R. Br.) - STR- 2556.

*Chenopodium pumilio* R. Br. - GEISSERT F. - [France, Alsace, Bas-Rhin, Schweighouse-sur-Moder - X = 996394 - Y = 2438191] - (sous : *Chenopodium pumilio* R. Br.) - STR- 9735.

*Chenopodium pumilio* R. Br. - IN HERBARIO STR - (sous : *Chenopodium pumilio* R. Br.) - STR- 2561.

*Chenopodium pumilio* R. Br. - JARDIN BOTANIQUE DE STRASBOURG - [France, Alsace, Bas-Rhin, Strasbourg] - Horto Argentoratum - X = 999953 - Y = 2411823 - plante cultivée. - 1841 - (sous : *Chenopodium quinoa* Willd.) - STR- 200600501.

*Chenopodium pumilio* R. Br. - KAPP E. - [France, Alsace, Bas-Rhin, Schweighouse-sur-Moder - X = 996394 - Y = 2438191] - 1/ 9/1957 - (sous : *Chenopodium pumilio* R. Br.) - STR- 2560.

*Chenopodium pumilio* R. Br. - KARSTEN - [Colombie, Bolivar, Bogota] - Bogota, Neugranada - (sous : *Chenopodium quinoa*) - STR- 67197.

*Chenopodium pumilio* R. Br. - LOHMEYER J. - [Allemagne, Saxe-Anhalt, Harz, Derenburg am Harz] - aus dem Fabvikgarten in Derenburg - Jardin. - plante cultivée. - 7/1897 - Herbier(s) : Herbar. J. Lohmeyer Flora von Deutschland - (sous : *Chenopodium quinoa* Willd.) - STR- 67195.

*Chenopodium pumilio* R. Br. - TINGUY H. - [France, Alsace, Bas-Rhin, Haguenau - X = 1000446 - Y = 2438070] - forêt indivise Hohwarth - 27/ 9/2003 - (sous : *Chenopodium pumilio* R. Br.) - STR- 15382.

*Chenopodium pumilio* R. Br. - WALTER E. - [France, Alsace, Bas-Rhin, Schweighouse-sur-Moder - X = 996394 - Y = 2438191] - 15/ 1/1928 - (sous : *Chenopodium pumilio* R. Br.) - STR- 2559.

*Chenopodium quinoa* Willdenow - LUDWIG A. - [France, Alsace, Bas-Rhin, Strasbourg - X = 999646 - Y = 2412220] - plante cultivée. - 15/10/1906 - (sous : *Chenopodium quinoa*) - STR- 2565.



Graines de quinoa : *Chenopodium quinoa* Willdenow

*Chenopodium rubrum* L. - BECKER J.PH. - [France, ] - jardin - (sous : *Chenopodium rubrum* L.) - STR- 21180.

*Chenopodium rubrum* L. - BOLLENBACH - [France, Bretagne, Côte-d'Armor, Paimpol - X = 204500 - Y = 2433500] - Vieux mur. - 31/ 7/1938 - (sous : *Chenopodium rubrum*).

*Chenopodium rubrum* L. - BUCHINGER J.D. - [France, Alsace, Bas-Rhin, Bouxwiller - X = 977755 - Y = 2437441] - (sous : *Chenopodium rubrum* L.) - STR- 2742.

*Chenopodium rubrum* L. - BUCHINGER J.D. - [France, Alsace, Bas-Rhin, Bouxwiller - X = 977755 - Y = 2437441] - 1/ 8/1830 - (sous : *Chenopodium rubrum* L.) - STR- 21179.

*Chenopodium rubrum* L. - ENGEL R. - [France, Alsace, Bas-Rhin, Illkirch-Graffenstaden - X = 997354 - Y = 2405841] - 26/ 8/1965 - (sous : *Chenopodium rubrum* L.) - STR- 2729.

*Chenopodium rubrum* L. - IN HERBARIO STR - [France, Lorraine, Moselle, Sarrebourg - X = 946757 - Y = 2425260] - (sous : *Chenopodium rubrum* L.) - STR- 2734.

*Chenopodium rubrum* L. - ISSLER E. ET WALTER E. - [France, Lorraine, Moselle, Metting - X = 957829 - Y = 2435066] - 28/ 8/1933 - (sous : *Chenopodium rubrum* L.) - STR- 2741.

*Chenopodium rubrum* L. - JAEGER P. - (sous : *Chenopodium rubrum* L.) - STR- 2728.

*Chenopodium rubrum* L. - JAEGER P. - [France, Alsace, Haut-Rhin, Ungersheim] - Mine Rodolphe II - X = 969921 - Y = 2328492 - 24/ 9/1959 - (sous : *Chenopodium rubrum* L.) - STR- 2727.

*Chenopodium rubrum* L. - KAPP E. - [France, Alsace, Bas-Rhin, Illkirch-Graffenstaden] - dépotoir - X = 997292 - Y = 2403843 - Alt. 143 m, - 15/10/1966 - (sous : *Chenopodium rubrum* L.) - STR- 2730.

*Chenopodium rubrum* L. - KAPP E. - [France, Alsace, Bas-Rhin, Illkirch-Graffenstaden] - dépotoir - X = 997292 - Y = 2403843 - Alt. 143 m, - 19/ 8/1969 - (sous : *Chenopodium rubrum* L.) - STR- 2732.

*Chenopodium rubrum* L. - KAPP E. - [France, Alsace, Bas-Rhin, Illkirch-Graffenstaden] - dépotoir - X = 997292 - Y = 2403843 - Alt. 143 m, - 11/10/1960 - (sous : *Chenopodium rubrum* L.) - STR- 2738.

*Chenopodium rubrum* L. - KAPP E. - [France, Alsace, Bas-Rhin, Illkirch-Graffenstaden] - dépotoir - X = 997292 - Y = 2403843 - Alt. 143 m, - 1/ 8/1948 - (sous : *Chenopodium rubrum* L.) - STR- 2744.

*Chenopodium rubrum* L. - KAPP E. - [France, Alsace, Bas-Rhin, Illkirch-Graffenstaden] - dépotoir - X = 997292 - Y = 2403843 - Alt. 143 m, - 15/ 8/1958 - (sous : *Chenopodium rubrum* L.) - STR- 2745.

*Chenopodium rubrum* L. - KAPP E. - [France, Alsace, Bas-Rhin, Illkirch-Graffenstaden] - dépotoir - X = 997292 - Y = 2403843 - Alt. 143 m, - 1/10/1958 - (sous : *Chenopodium rubrum* L. var. *vulgare* Moq. forma *foliolosum* Moq.) - STR- 2749.

*Chenopodium rubrum* L. - KAPP E. - [France, Alsace, Bas-Rhin, Strasbourg - X = 999646 - Y = 2412220] - Dépotoir du Port aux Pétales - 1/ 9/1949 - (sous : *Chenopodium rubrum* L.) - STR- 2752.

*Chenopodium rubrum* L. - KAPP E. - [France, Alsace, Haut-Rhin, Feldkirch] - Mines de potasse - X = 969419 - Y = 2328817 - 13/ 9/1959 - (sous : *Chenopodium rubrum* L.) - STR- 2746.

*Chenopodium rubrum* L. - KAPP E. - [France, Alsace, Haut-Rhin, Feldkirch] - Puit Alex - X = 969419 - Y = 2328817 - 13/ 9/1958 - (sous : *Chenopodium rubrum* L. var. *vulgare* Moq. *salsum* Beck. forma *salsumi*) - STR- 2750.

*Chenopodium rubrum* L. - KIRSCHLEGER F. - [France, Alsace, Bas-Rhin, Strasbourg - X = 999646 - Y = 2412220] - (sous : *Chenopodium rubrum* L.) - STR- 2736.

*Chenopodium rubrum* L. - KUHN - [France, Alsace, Bas-Rhin, Gunstett - X = 997634 - Y = 2449017] - (sous : *Chenopodium rubrum* L.) - STR- 21177.

*Chenopodium rubrum* L. - LEMÉE G. - [France, Pays de la Loire, Sarthe, Gesnes-le-Gandelin] - Les Rablais, Gêrus - Bêrus - X = 429534 - Y = 2378059 - Alt. 168 m, - 23/ 9/1929 - Herbar(s) : Herbar Lemée - (sous : *Chenopodium rubrum* L.) - STR- 67752.

*Chenopodium rubrum* L. - LUDWIG A. ET LEHMANN A. - [France, Alsace, Bas-Rhin, Strasbourg] - Boulevard Tauler - X = 1000555 - Y = 2412794 - Alt. 139 m, - 2/ 8/1903 - (sous : *Chenopodium rubrum* L.) - STR- 2739.

*Chenopodium rubrum* L. - REEB - [France, Lorraine, Moselle, Phalsbourg - X = 961798 - Y = 2429895] - 26/ 8/1861 - (sous : *Chenopodium rubrum* L.) - STR- 2846.

*Chenopodium rubrum* L. - SANS NOM DE COLLECTION - HERB. STR - [France, Alsace, Bas-Rhin, Strasbourg - X = 999646 - Y = 2412220] - (sous : *Chenopodium rubrum* L.) - STR- 21178.

*Chenopodium rubrum* L. - SANS NOM DE COLLECTION - HERB. STR - [France, Alsace, Haut-Rhin, Mulhouse - X = 974406 - Y = 2317256] - 14/ 9/1836 - (sous : *Chenopodium rubrum* L.) - STR- 21181.

*Chenopodium rubrum* L. - STIEFELHAGEN H. - [France, Alsace, Bas-Rhin, Wissembourg - X = 1010306 - Y = 2463362] - 10/ 9/1906 - (sous : *Chenopodium rubrum* L.) - STR- 2737.

*Chenopodium rubrum* L. - TINGUY H. - [France, Alsace, Bas-Rhin, Molsheim - X = 980734 - Y = 2406230] - Contournement entre D30 et Dachsteinerbach - 15/ 9/2007 - (sous : *Chenopodium rubrum*) - STR- 29361.

*Chenopodium rubrum* L. - TINGUY H. - [France, Alsace, Bas-Rhin, Molsheim - X = 980734 - Y = 2406230] - Contournement entre D30 et Dachsteinerbach - 15/ 9/2007 - (sous : *Chenopodium rubrum*) - STR- 29361.

*Chenopodium rubrum* L. - WALTER E. - [France, Alsace, Bas-Rhin, Erckartswiller - X = 968549 - Y = 2442564] - 2/ 9/1915 - (sous : *Chenopodium rubrum* L.) - STR- 2740.

*Chenopodium rubrum* L. var. *acuminatum* Koch - KAPP E. - (sous : *Chenopodium rubrum* L. var. *acuminatum* Koch) - STR- 2743.

*Chenopodium rubrum* L. var. *acuminatum* Koch - KAPP E. - [France, Alsace, Bas-Rhin, Plobsheim - X = 998197 - Y = 2399376] - bords du Rhin - 1/ 9/1949 - (sous : *Chenopodium rubrum* L. var. *acuminatum*) - STR- 2753.

*Chenopodium rubrum* L. var. *acuminatum* Koch - KAPP E. - [France, Alsace, Bas-Rhin, Illkirch-Graffenstaden] - dépotoir - X = 997292 - Y = 2403843 - Alt. 143 m, - 1/ 9/1948 - (sous : *Chenopodium rubrum* L. var. *acuminatum* Wallr.) - STR- 2755.

*Chenopodium rubrum* L. var. *acuminatum* Koch - MÜHLENBECK H.G. - [France, Alsace, Haut-Rhin, Haut-Rhin] - Entre Mulhouse et Altkirch - (sous : *Chenopodium blitoides* Lejeune) - STR- 8460.

*Chenopodium rubrum* L. var. *acuminatum* Koch - MÜHLENBECK H.G. - [France, Alsace, Haut-Rhin, Altkirch - X = 968188 - Y = 2303128] - 1/ 1/1837 - (sous : *Chenopodium rubrum* L. var. *acuminatum* Koch) - STR- 21164.

*Chenopodium rubrum* L. var. *acuminatum* Koch - RASTETTER V. - [France, Alsace, Haut-Rhin, Lutterbach] - Nonnenbruch - X = 969581 - Y = 2319480 - 1/ 8/1969 - (sous : *Chenopodium rubrum* L. var. *acuminatum* Koch) - STR- 2725.

*Chenopodium rubrum* L. var. *humile* (Hook.) S. Watson - KAPP E. - [France, Alsace, Bas-Rhin, Munchhausen] - Embouchure de la Sauer - X = 1025896 - Y = 2451185 - 21/10/1971 - (sous : *Chenopodium rubrum* L. var. *pusillum* Hausskn.) - STR- 2731.

*Chenopodium rubrum* L. var. *humile* (Hook.) S. Watson - KAPP E. - 1/ 9/1952 - (sous : *Chenopodium rubrum* L. forma *humile* Hook *nanum* Jacobs) - STR- 2754.

*Chenopodium rubrum* L. var. *humile* (Hook.) S. Watson - RASTETTER V. - [France, Alsace, Haut-Rhin, Richwiller - X = 970414 - Y = 2320513] - 13/ 9/1962 - (sous : *Chenopodium rubrum* L. var. *pusillum* Hausskn.) - STR- 2726.

*Chenopodium rubrum* L. var. *paucidentatum* Koch - KAPP E. - [France, Alsace, Bas-Rhin, Strasbourg - X = 999646 - Y = 2412220] - Dépotoir de la Meinau - 1/ 8/1951 - (sous : *Chenopodium rubrum* L. var. *paucidentatum* Koch) - STR- 2751.

*Chenopodium rubrum* L. var. *salina* - IN HERBARIO STR - [France, Lorraine, Moselle, Marsal - X = 913872 - Y = 2429798] - 1/ 9/1839 - (sous : *Chenopodium rubrum* L. var. *salina*) - STR- 2733.

*Chenopodium schraderianum* Schult. - BECKER H. - (sous : *Chenopodium foetidum* Schrad.) - STR- 60572.

*Chenopodium schraderianum* Schult. - S.W. - Gehortulo proprio cultum, in ...cibum fischerianum - plante cultivée. - 1842 - (sous : *Chenopodium schraderianum* Schult.) - STR- 60568.

*Chenopodium schraderianum* Schult. - SCHAFFNER W. - Ex horto - (sous : *Chenopodium foetidum* Schrad.) - STR- 60573.

*Chenopodium schraderianum* Schult. - SCHIMPER W.P. - Chaine du Semen (Abyss) - 1862 - (sous : *Chenopodium foetidum* Schrad.) - STR- 60571.

*Chenopodium schraderianum* Schult. - SCHIMPER W.P. - [Ethiopie, ] - Abyssinie, Cult. In h. Carlsruh. - plante cultivée. - 1840 - (sous : *Chenopodium foetidum* Schrader) - STR- 60567.

*Chenopodium schraderianum* Schult. - SCHLMEY - cult. - plante cultivée. - (sous : *Chenopodium schraderianum* Schult.) - STR- 60569.

*Chenopodium schraderianum* Schult. - SPACH E. - [France, Ile de France, Paris, Paris - X = 600600 - Y = 2429100] - hort. Paris - plante cultivée. - (sous : *Chenopodium graveolens*) - STR- 60570.

*Chenopodium* sp. (\*) - AELLEN P. ET KAPP E. - [France, Alsace, Bas-Rhin, Illkirch-Graffenstaden] - décombres - X = 997292 - Y = 2403843 - Alt. 143 m, - 1/10/1961 - (sous : *Chenopodium* sp.) - STR- 21205.

*Chenopodium* sp. (\*) - JARDIN BOTANIQUE DE STRASBOURG - [France, Alsace, Bas-Rhin, Strasbourg] - Horto Argentoratum - X = 999953 - Y = 2411823 - plante cultivée. - 1832 - (sous : *Chenopodium* sp.) - STR- 200600499.

*Chenopodium* sp. (\*) - LUDWIG A. - [France, Alsace, Bas-Rhin, Strasbourg - X = 999646 - Y = 2412220] - décombres - 1/ 7/1900 - (sous : *Chenopodium* sp.) - STR- 21172.

*Chenopodium strictum* Roth - GROSS R. - [Allemagne, Brandebourg, Oderland-Spree, Oder-Spree, Erkner] - 1908 - Herbar(s) : Flora von Brandenburg [R. Gross] - (sous : *Chenopodium album* var *microphyllum*).



*Chenopodium strictum* Roth - ISSLER E. - [France, Alsace, Haut-Rhin, Colmar - X = 973747 - Y = 2354017] - 30/ 7/1907 - (sous : *Chenopodium album* L. subsp. *striatum* (Krasan) J. Murr) - STR- 2585.

*Chenopodium strictum* Roth - KAPP E. - 1/ 8/1963 - (sous : *Chenopodium album* L. subsp. *striatum* (Krasan) J. Murr) - STR- 2568.

*Chenopodium strictum* Roth - KAPP E. - [France, Alsace, Bas-Rhin, Strasbourg - X = 999646 - Y = 2412220] - 1/10/1963 - (sous : *Chenopodium strictum* Roth) - STR- 2567.

*Chenopodium strictum* Roth - KAPP E. - [France, Alsace, Bas-Rhin, Illkirch-Graffenstaden] - dépotoir - X = 997292 - Y = 2403843 - Alt. 143 m, - 1/11/1949 - (sous : *Chenopodium album* L. subsp. *striatum* (Krasan) J. Murr) - STR- 2574.

*Chenopodium strictum* Roth - KAPP E. - [France, Alsace, Bas-Rhin, Illkirch-Graffenstaden] - dépotoir - X = 997292 - Y = 2403843 - Alt. 143 m, - 26/ 7/1938 - (sous : *Chenopodium album* L. subsp. *striatum* (Krasan) J. Murr) - STR- 2575.

*Chenopodium strictum* Roth - KAPP E. - [France, Alsace, Haut-Rhin, Mulhouse - X = 974406 - Y = 2317256] - dépotoir - 13/ 9/1958 - (sous : *Chenopodium album* L. subsp. *striatum* (Krasan) J. Murr) - STR- 2571.

*Chenopodium strictum* Roth - LUDWIG A. - [France, Alsace, Bas-Rhin, Strasbourg - X = 999646 - Y = 2412220] - Port du Rhin - 1/10/1903 - (sous : *Chenopodium strictum* Roth) - STR- 21189.

*Chenopodium strictum* Roth - LUDWIG A. - [France, Alsace, Bas-Rhin, Strasbourg] - Quai Mullenheim, Quai Mülhenheim - X = 1000181 - Y = 2412708 - 8/ 6/1905 - (sous : *Chenopodium strictum* Roth) - STR- 21190.

*Chenopodium strictum* Roth - LUDWIG A. - [France, Alsace, Bas-Rhin, Strasbourg - X = 999646 - Y = 2412220] - 13/ 8/1905 - (sous : *Chenopodium strictum* Roth) - STR- 21191.

*Chenopodium strictum* Roth - LUDWIG A. ET LEHMANN A. - [France, Alsace, Bas-Rhin, Strasbourg] - Illring - X = 1001516 - Y = 2413135 - Alt. 138 m, - 26/ 6/1904 - (sous : *Chenopodium album* L. subsp. *striatum* (Krasan) J. Murr) - STR- 2586.

*Chenopodium strictum* Roth - RASTETTER V. - [France, Alsace, Haut-Rhin, Habsheim - X = 980873 - Y = 2315566] - voies ferrées - 1/ 9/1967 - (sous : *Chenopodium album* L. subsp. *striatum* (Krasan) J. Murr) - STR- 2566.

*Chenopodium strictum* Roth - TINGUY H. - [France, Alsace, Bas-Rhin, Mutzig - X = 977907 - Y = 2405643] - Bruche - 24/10/2003 - (sous : *Chenopodium strictum* Roth) - STR- 15368.

*Chenopodium strictum* Roth - WALTER E. - [France, Alsace, Bas-Rhin, Molsheim] - Gare - X = 981129 - Y = 2405753 - 8/10/1921 - (sous : *Chenopodium strictum* Roth) - STR- 2569.

*Chenopodium strictum* Roth - WALTER E. - [France, Alsace, Bas-Rhin, Saverne] - gare - X = 970312 - Y = 2428482 - 8/ 9/1932 - (sous : *Chenopodium strictum* Roth) - STR- 2570.

*Chenopodium strictum* Roth - WALTER E. ET ISSLER E. - [France, Alsace, Haut-Rhin, Colmar - X = 973747 - Y = 2354017] - 16/ 8/1922 - (sous : *Chenopodium strictum* Roth) - STR- 2572.

*Chenopodium strictum* Roth subsp. *striatiforme* (J. Murr) Uotila - ISSLER E. ET WALTER E. - [France, Alsace, Haut-Rhin, Colmar - X = 973747 - Y = 2354017] - 16/ 8/1912 - (sous : *Chenopodium album* L. var. *striatiforme*) - STR- 2592.

*Chenopodium strictum* Roth subsp. *striatiforme* (J. Murr) Uotila - ISSLER E. - (sous : *Chenopodium album* L. var. *microphyllum* Coss.) - STR- 2615.

*Chenopodium strictum* Roth subsp. *striatiforme* (J. Murr) Uotila - LUDWIG A. - [France, Alsace, Bas-Rhin, Strasbourg - X = 999646 - Y = 2412220] - jardin Ill - 13/ 8/1905 - (sous : *Chenopodium strictum* Roth subsp. *striatiforme* (J. Murr) Uotila) - STR- 21171.

*Chenopodium subficifolium* (Murr) Druce - KAPP E. - [France, Alsace, Bas-Rhin, Illkirch-Graffenstaden] - dépotoir - X = 997292 - Y = 2403843 - Alt. 143 m, - 1/ 8/1948 - (sous : *Chenopodium album* L. var. *subficifolium* Murr.) - STR- 2573.

- Chenopodium subficifolium* (Murr) Druce - KAPP E. - [France, Alsace, Bas-Rhin, Wasselonne - X = 976601 - Y = 2416494] - 1/10/1946 - (sous : *Chenopodium album* L. var. *subficifolium* Murr.) - STR- 2583.
- Chenopodium suecicum* J. Murr - IN HERBARIO STR - [France, Lorraine, Moselle, Sarrebourg - X = 946757 - Y = 2425260] - (sous : *Chenopodium suecicum*) - STR- 2589.
- Chenopodium suecicum* J. Murr - ISSLER E. - [France, Alsace, Bas-Rhin, Molsheim] - Gare - X = 981129 - Y = 2405753 - 8/10/1921 - (sous : *Chenopodium album* L. var. *pseudopulicifolium*) - STR- 2590.
- Chenopodium suecicum* J. Murr - LUDWIG A. - [France, Alsace, Bas-Rhin, Strasbourg - X = 999646 - Y = 2412220] - jardin - 13/ 8/1905 - (sous : *Chenopodium suecicum* J. Murr) - STR- 21170.
- Chenopodium suecicum* J. Murr - PETIT HERBIER D'ALSACE - AUTEUR INCONNU - Décombres. - (sous : *Chenopodium viride* (?)).
- Chenopodium suecicum* J. Murr - RASTETTER V. - [France, Alsace, Haut-Rhin, Ingersheim - X = 969846 - Y = 2356176] - 1/10/1951 - (sous : *Chenopodium album* L. var. *pseudopulicifolium*) - STR- 2578.
- Chenopodium urbicum* L. - ENGEL R. - [France, Alsace, Bas-Rhin, Saverne] - gare - X = 970312 - Y = 2428482 - 9/10/1952 - (sous : *Chenopodium urbicum* L.) - STR- 9720.
- Chenopodium urbicum* L. - GIRAUDIAS L. - [France, Centre - Pays de Loire, Loiret, Saint-Jean-de-Braye - X = 572700 - Y = 2323700] - Lieux vagues. - 9/1901 - Herbar(s) : Flora gallica exsiccata [L. Giraudias] - (sous : *Chenopodium intermedium* Mert. & W.D.J.Koch) - STR- 67194.
- Chenopodium urbicum* L. - IN HERBARIO STR - [Allemagne, Bade-Wurtemberg, RB Freiburg in Brisgau, Kreis Ortenau, Kehl, Kork - Kehl - X = 1008271 - Y = 2410848] - 1/ 3/1824 - (sous : *Chenopodium urbicum* L.) - STR- 2763.
- Chenopodium urbicum* L. - IN HERBARIO STR - [France, Lorraine, Meuse, Verdun - X = 822257 - Y = 2466735] - (sous : *Chenopodium urbicum* L.) - STR- 2764.
- Chenopodium urbicum* L. - ISSLER E. - [France, Alsace, Bas-Rhin, Gundershoffen - X = 990129 - Y = 2447499] - 30/ 8/1910 - (sous : *Chenopodium urbicum* L.) - STR- 2768.
- Chenopodium urbicum* L. - ISSLER E. ET WALTER E. - [France, Alsace, Bas-Rhin, Saverne - X = 969363 - Y = 2427766] - 20/ 8/1922 - (sous : *Chenopodium urbicum* L.) - STR- 2771.
- Chenopodium urbicum* L. - JARDIN BOTANIQUE DE STRASBOURG - [France, Alsace, Bas-Rhin, Strasbourg] - Horto Argentoratum - X = 999953 - Y = 2411823 - plante cultivée. - 1841 - (sous : *Chenopodium chrysmelanospermum*) - STR- 200600502.
- Chenopodium urbicum* L. - KAPP E. - [France, Alsace, Bas-Rhin, Strasbourg] - Port aux pétroles - X = 1002865 - Y = 2414072 - 1/ 9/1951 - (sous : *Chenopodium urbicum* L.) - STR- 2759.
- Chenopodium urbicum* L. - KAPP E. - [France, Alsace, Bas-Rhin, Strasbourg] - Port aux pétroles - X = 1002865 - Y = 2414072 - 1/ 8/1952 - (sous : *Chenopodium urbicum* L.) - STR- 2760.
- Chenopodium urbicum* L. - KAPP E. - [France, Alsace, Bas-Rhin, Strasbourg - X = 999646 - Y = 2412220] - Dépotoir Neuhof Stockfeld - 1/ 9/1953 - (sous : *Chenopodium urbicum* L.) - STR- 2770.
- Chenopodium urbicum* L. - KAPP E. - [France, Lorraine, Moselle, Vic sur Seille] - La Grange Fouquet - X = 906707 - Y = 2428380 - 26/ 6/1950 - (sous : *Chenopodium urbicum* L. var. *typicum* Beck.) - STR- 2761.
- Chenopodium urbicum* L. - LUDWIG A. - [France, Alsace, Bas-Rhin, Strasbourg - X = 999646 - Y = 2412220] - Bords de l'III - 1/10/1905 - (sous : *Chenopodium urbicum* L.) - STR- 2767.
- Chenopodium urbicum* L. - LUDWIG A. ET LEHMANN A. - [France, Alsace, Bas-Rhin, Strasbourg] - Proviantamt - X = 1001010 - Y = 2412085 - Alt. 139 m, - 7/10/1903 - (sous : *Chenopodium urbicum* L.) - STR- 2769.
- Chenopodium urbicum* L. - PETRY H. - [France, Alsace, Bas-Rhin, Strasbourg - X = 999646 - Y = 2412220] - 8/ 8/1875 - (sous : *Chenopodium urbicum* L.) - STR- 21192.

- Chenopodium urbicum* L. - REEB - [France, Lorraine, Moselle, Sarrebourg - X = 946757 - Y = 2425260] - (sous : *Chenopodium urbicum* L.) - STR- 2765.
- Chenopodium urbicum* L. - RÖHRICH - [France, Alsace, Bas-Rhin, Brumath - X = 995072 - Y = 2428465] - 1/ 9/1834 - (sous : *Chenopodium urbicum* L.) - STR- 2766.
- Chenopodium urbicum* L. - RÖHRICH - [France, Alsace, Bas-Rhin, Brumath - X = 995072 - Y = 2428465] - 1834 - (sous : *Chenopodium urbicum*).
- Chenopodium urbicum* L. - WALTER E. - [France, Alsace, Bas-Rhin, Herbitzheim - X = 947371 - Y = 2456799] - bords de la Sarre - 13/ 9/1932 - (sous : *Chenopodium urbicum* L.) - STR- 2762.
- Chenopodium urbicum* L. var. *intermedium* (Mert. et W.D.J. Koch) W.D.J. Koc - KAPP E. - [France, Alsace, Bas-Rhin, Strasbourg - X = 999646 - Y = 2412220] - Dépotoir Neuhoef Stockfeld - 18/ 9/1953 - (sous : *Chenopodium urbicum* L. var. *intermedium* Koch) - STR- 2758.
- Chenopodium vulvaria* L. - BUCHINGER J.D. - [France, Alsace, Bas-Rhin, Bouxwiller - X = 977755 - Y = 2437441] - 1/ 8/1837 - (sous : *Chenopodium vulvaria* L.) - STR- 21202.
- Chenopodium vulvaria* L. - ENGEL R. - [France, Alsace, Bas-Rhin, Schwindratzheim - X = 986841 - Y = 2430417] - 27/ 6/1955 - (sous : *Chenopodium vulvaria* L.) - STR- 9726.
- Chenopodium vulvaria* L. - HANNING DR. - [France, Alsace, Bas-Rhin, Schiltigheim] - Gare - X = 998423 - Y = 2415121 - 1/10/1899 - (sous : *Chenopodium vulvaria* L.) - STR- 2776.
- Chenopodium vulvaria* L. - HANNING DR. - [France, Alsace, Bas-Rhin, Bischheim - X = 999213 - Y = 2415602] - 1899 - (sous : *Chenopodium vulvaria*).
- Chenopodium vulvaria* L. - HERBIER DE SAINT-PRIVAT D'ALLIER - [France, Auvergne, Haute-Loire, Saint-Privat-d'Allier - X = 705900 - Y = 1999700] - 14/ 8/1942 - Herbar(s) : Herbar de Saint Privat d'Allier - (sous : *Chenopodium olidum*) - STR- 81224.
- Chenopodium vulvaria* L. - IN HERBARIO STR - (sous : *Chenopodium vulvaria* L.) - STR- 2775.
- Chenopodium vulvaria* L. - IN HERBARIO STR - [Allemagne, Bade-Wurtemberg, RB Karlsruhe, Kreis Heidelberg, Loßburg, Heidelberg - X = 1061777 - Y = 2509232] - (sous : *Chenopodium vulvaria* L.) - STR- 2774.
- Chenopodium vulvaria* L. - JAEGER P. - [France, Alsace, Bas-Rhin, Gresswiller - X = 976076 - Y = 2405123] - gare - 1/ 8/1928 - (sous : *Chenopodium vulvaria* L.) - STR- 2779.
- Chenopodium vulvaria* L. - KAPP E. - [France, Alsace, Bas-Rhin, Balbronn - X = 976117 - Y = 2410643] - 1/ 8/1963 - (sous : *Chenopodium vulvaria* L.) - STR- 2780.
- Chenopodium vulvaria* L. - KAPP E. - [France, Alsace, Bas-Rhin, Illkirch-Graffenstaden] - dépotoir - X = 997292 - Y = 2403843 - Alt. 143 m, - 1/ 8/1950 - (sous : *Chenopodium vulvaria* L. var. *microphyllum*) - STR- 2781.
- Chenopodium vulvaria* L. - KAPP E. - [France, Alsace, Bas-Rhin, Strasbourg - X = 999646 - Y = 2412220] - 10/ 8/1963 - (sous : *Chenopodium vulvaria* L.) - STR- 2778.
- Chenopodium vulvaria* L. - LUDWIG A. ET LEHMANN A. - [France, Alsace, Bas-Rhin, Strasbourg] - Illring - X = 1001516 - Y = 2413135 - Alt. 138 m, - 12/ 7/1904 - (sous : *Chenopodium vulvaria* L.) - STR- 2777.
- Chenopodium vulvaria* L. - MANTZ E. - [France, Alsace, Haut-Rhin, Orschwihr - X = 965633 - Y = 2337560] - 30/ 6/1904 - (sous : *Chenopodium vulvaria* L.) - STR- 2772.
- Chenopodium vulvaria* L. - MANTZ E. - [France, Alsace, Haut-Rhin, Orschwihr - X = 965633 - Y = 2337560] - 30/ 6/1904 - (sous : *Chenopodium vulvaria* L.) - STR- 2772.
- Chenopodium vulvaria* L. - PETIT HERBIER D'ALSACE - AUTEUR INCONNU - Région Rhénane. - (sous : *Chenopodium vulvaria*).
- Chenopodium vulvaria* L. - SANS NOM DE COLLECTION - HERB. STR - [France, Alsace, Bas-Rhin, Strasbourg - X = 999646 - Y = 2412220] - (sous : *Chenopodium vulvaria* L.) - STR- 21201.

*Chenopodium vulvaria* L. - SPINDLER G. - [France, Alsace, Bas-Rhin, Wissembourg - X = 1010306 - Y = 2463362] - 1/ 8/1897 - (sous : *Chenopodium vulvaria* L.) - STR- 6956.

*Chenopodium vulvaria* L. - WALDNER E.H. - 1/ 8/1883 - (sous : *Chenopodium vulvaria* L.) - STR- 2773.

*Corispermum leptopterum* (Ascherson) Iljin - ISSLER E. - [France, Lorraine, Moselle, Bitche - X = 972196 - Y = 2462871] - route de Niederbronn - 9/ 9/1898 - (sous : *Corispermum hyssopifolium* auct. non L.) - STR- 2472.

*Corispermum leptopterum* (Ascherson) Iljin - JOST L. - [France, Lorraine, Moselle, Bitche - X = 972196 - Y = 2462871] - 15/ 7/1901 - (sous : *Corispermum hyssopifolium* auct. non L.) - STR- 2473.

*Corispermum leptopterum* (Ascherson) Iljin - SCHUSTER G. - [France, Lorraine, Moselle, Bitche - X = 972196 - Y = 2462871] - 11/ 8/1893 - (sous : *Corispermum hyssopifolium* auct. non L.) - STR- 2474.

*Corispermum pallasii* Steven - JARDIN BOTANIQUE DE STRASBOURG - [France, Alsace, Bas-Rhin, Strasbourg] - Horto Argentoratum - X = 999953 - Y = 2411823 - plante cultivée. - 1840 - (sous : *Corispermum pallasii* Steven) - STR- 200600455.

*Corispermum redowskii* Fisch. - JARDIN BOTANIQUE DE STRASBOURG - [France, Alsace, Bas-Rhin, Strasbourg] - Horto Argentoratum - X = 999953 - Y = 2411823 - plante cultivée. - 1837 - (sous : *Corispermum redowski* Fisch. & Stev.) - STR- 200600456.

*Cycloloma atriplicifolium* (Sprengel) J.M. Coulter - JARDIN BOTANIQUE DE STRASBOURG - [France, Alsace, Bas-Rhin, Strasbourg] - Horto Argentoratum - X = 999953 - Y = 2411823 - plante cultivée. - 1834 - (sous : *Chenopodium radiatum* Schrad.) - STR- 200600497.

*Dysphania multifida* (C. Linnaeus) Mosyakin et Clemants - REYNIER A. - [France, Provence-Alpes-Côtes d'Azur, Bouches-du-Rhône, Aix-en-Provence - X = 851600 - Y = 1841200] - Gare de la petite vitesse - 16/ 9/1909 - Herbier(s) : Association Pyrénéenne - (sous : *Roubieva multifida* (L.) Moq. var. *microphylla* Reynier).

*Halimione pedunculata* (L.) Aellen - HANSEN A. - [Danemark, Jutland, Besser] - Besser - 26/ 8/1975 - Herbier(s) : Société pour l'Echange des Plantes vasculaires... Edit P. Auquier - (sous : *Halimione pedunculata* (L.) Aellen) - STR- 31973.

*Halimione portulacoides* (L.) Aellen - BOLLENBACH - [France, Bretagne, Côte-d'Armor, Paimpol - X = 204500 - Y = 2433500] - Littoral. - 30/ 7/1948 - (sous : *Halimione portulacoides*).

*Halimione portulacoides* (L.) Aellen - DIEUDONNÉ O. DE - [Belgique, Flandre, Flandre Occidentale, Nieuport] - Nieuport - Alluvions saumâtres du chenal. - 21/ 7/1869 - Herbier(s) : Société Vogéso-Rhénane - Herbier Mantz - (sous : *Halimus portulacoides* Wallr.) - STR- 31881.

*Halimione portulacoides* (L.) Aellen - HOFF M. - [France, Languedoc-Roussillon, Gard, Grau-du-Roi] - Pointe de l'Espinguette, Sansouire - X = 744626 - Y = 1834372 - 24/ 5/2007 - Herbier(s) : Herbier de Strasbourg (STR) - (sous : *Halimione portulacoides* (L.) Aellen) - STR- 35019.

*Halimione portulacoides* (L.) Aellen - LEMÉE G. - [France, Basse-Normandie, Calvados, Sallenelles] - X = 412770 - Y = 2477527 - Alt. 1 m, - 9/1922 - Herbier(s) : Herbier Lemée - (sous : *Obione portulacoides* Moq.) - STR- 67757.

*Kochia noeana* Boiss. - NOE, W. - [Irak, Bagdad] - 8/1851 - (sous : *Kochia noeana* Boiss !).

*Kochia trichophylla* Stapf - KAPP E. - [France, Alsace, Bas-Rhin, Sundhouse - X = 990926 - Y = 2374501] - 28/ 8/1953 - (sous : *Kochia scoparia* (L.) Schrader var. *trichophylla*) - STR- 2789.

*Kochia trichophylla* Stapf - NICOLAS FR. - [Mexique, Puebla, Puebla] - décombres - 20/10/1911 - Herbar(s) : Herbar Roland Bonaparte du Mexique - (sous : *Kochia trichophylla* Hort.).

*Kochia trichophylla* Stapf - SOLMS-LAUBACH H. GRAF ZU - [France, Alsace, Bas-Rhin, Strasbourg] - Horto Argentoratum - X = 1000503 - Y = 2412150 - plante cultivée. - 1907 - (sous : *Kochia trichophylla* Hort.) - STR-200600467.

*Kochia trichophylla* Stapf - WALTER E. - [France, Alsace, Bas-Rhin, Saverne - X = 969363 - Y = 2427766] - 20/8/1909 - (sous : *Kochia scoparia* (L.) Schrader var. *trichophylla* Schutz & Keller) - STR- 2792.

*Polycnemum arvense* L. - ALBERT J.A.A. - [France, Provence-Alpes-Côtes d'Azur, Var, Ampus - X = 926900 - Y = 1853400] - 1877 - Herbar(s) : Herbar E. Jahandiez Plantes du Var - (sous : *Polycnemum arvense*).

*Polycnemum arvense* L. - BRETZL H. - [France, Alsace, Haut-Rhin, Guebwiller - X = 964141 - Y = 2334459] - 31/ 8/1897 - (sous : *Polycnemum arvense* L.) - STR- 2805.

*Polycnemum arvense* L. - ENGEL R. - [France, Alsace, Bas-Rhin, Strasbourg] - Port aux pétroles - X = 1002865 - Y = 2414072 - 20/ 9/1952 - (sous : *Polycnemum arvense* L.) - STR- 9743.

*Polycnemum arvense* L. - ENGEL R. - [France, Alsace, Haut-Rhin, Richwiller - X = 970414 - Y = 2320513] - 9/7/1958 - (sous : *Polycnemum arvense* L.) - STR- 9744.

*Polycnemum arvense* L. - ENGEL R. - [France, Provence-Alpes-Côtes d'Azur, Alpes-de-Hautes-Provences, Sisteron - X = 888800 - Y = 1916500] - 13/ 7/1956 - (sous : *Polycnemum arvense* L.) - STR- 9745.

*Polycnemum arvense* L. - GROSSERAND - [France, Alsace, Haut-Rhin, Mulhouse - X = 974406 - Y = 2317256] - 1/ 7/1865 - (sous : *Polycnemum arvense* L.) - STR- 2795.

*Polycnemum arvense* L. - IN HERBARIO STR - [France, Alsace, Haut-Rhin, Colmar - X = 973747 - Y = 2354017] - 1/ 8/1822 - (sous : *Polycnemum arvense* L.) - STR- 2806.

*Polycnemum arvense* L. - ISSLER E. - [France, Alsace, Haut-Rhin, Neuf Brisach - X = 987040 - Y = 2348162] - 1/ 8/1901 - (sous : *Polycnemum arvense* L.) - STR- 2807.

*Polycnemum arvense* L. - SPINDLER G. - [France, Alsace, Haut-Rhin, Rouffach] - Bollenberg - X = 968067 - Y = 2338514 - 1/ 8/1896 - (sous : *Polycnemum arvense* L.) - STR- 6950.

*Polycnemum majus* A. Braun - DÖLL J.C - [Allemagne, Bade-Wurtemberg, RB Karlsruhe, Kreis Karlsruhe Ville, Waghäusel, Durlach - Karlsruhe - X = 1049533 - Y = 2461620] - 2/ 8/1847 - (sous : *Polycnemum majus* A. Braun) - STR- 2797.

*Polycnemum majus* A. Braun - ISSLER E. - [France, Alsace, Haut-Rhin, Appenwihr - X = 980335 - Y = 2348825] - 1/ 8/1896 - (sous : *Polycnemum majus* A. Braun) - STR- 2800.

*Polycnemum majus* A. Braun - ISSLER E. - [France, Alsace, Haut-Rhin, Neuf Brisach - X = 987040 - Y = 2348162] - 1/ 6/1901 - (sous : *Polycnemum majus* A. Braun) - STR- 2802.

*Polycnemum majus* A. Braun - ISSLER E. ET WALTER E. - [France, Alsace, Haut-Rhin, Wolfgantzen - X = 984958 - Y = 2349128] - 22/ 8/1899 - (sous : *Polycnemum majus* A. Braun) - STR- 2799.

*Polycnemum majus* A. Braun - JAEGER P. - [France, Alsace, Bas-Rhin, Molsheim] - Gare - X = 981129 - Y = 2405753 - 1/ 7/1929 - (sous : *Polycnemum majus* A. Braun) - STR- 2796.

*Polycnemum majus* A. Braun - KAPP E. - [France, Alsace, Bas-Rhin, Molsheim - X = 980734 - Y = 2406230] - digue - 1/ 6/1944 - (sous : *Polycnemum majus* A. Braun) - STR- 2798.

*Polycnemum majus* A. Braun - LOYSON E. - [France, Alsace, Bas-Rhin, Obernai] - Mont National - X = 979187 - Y = 2398303 - 1/ 9/1905 - (sous : *Polycnemum majus* A. Braun) - STR- 2803.

*Polycnemum majus* A. Braun - MANTZ E. - [France, Alsace, Haut-Rhin, Meyenheim] - Rothleible - X = 979168 - Y = 2335939 - 12/ 6/1902 - (sous : *Polycnemum majus* A. Braun) - STR- 2801.

*Polycnemum majus* A. Braun - MANTZ E. - [France, Alsace, Haut-Rhin, Hirtzfelden] - Rothleible - X = 979889 - Y = 2334493 - 12/ 6/1902 - (sous : *Polycnemum majus* A. Braun) - STR- 2801.

*Polycnemum majus* A. Braun - MÜHLENBECK H.G. - [France, Alsace, Haut-Rhin, Mulhouse - X = 974406 - Y = 2317256] - (sous : *Polycnemum majus* A. Braun) - STR- 8461.

*Salicornia emerici* J. Duval-Jouve - GARNIER J. - [France, Lorraine, Moselle, Vic sur Seille - X = 908166 - Y = 2428688] - 1906 - Herbar(s) : Herbarium Dr. A. Ludwig - (sous : *Salicornia emerici*).

*Salicornia europaea* L. - BAUDOT A. DE - [France, Lorraine, Moselle, Vic sur Seille - X = 908166 - Y = 2428688] - 15/ 8/1839 - (sous : *Salicornia herbacea* (L.) L.) - STR- 2815.

*Salicornia europaea* L. - BAUDOT A. DE - [France, Lorraine, Moselle, Dieuze - X = 921726 - Y = 2432737] - près de Dieuze et Vic - 1839 - Herbar(s) : Flora Galliae et Germaniae exsiccata de C. Billot - (sous : *Salicornia europaea*).

*Salicornia europaea* L. - BOLLENBACH - [France, Bretagne, Côte-d'Armor, Paimpol - X = 204500 - Y = 2433500] - Littoral. - 30/ 7/1948 - (sous : *Salicornia europaea*).

*Salicornia europaea* L. - CHERMEZON H. - [France, Lorraine, Moselle, Vic sur Seille] - La Grange Fouquet - X = 906707 - Y = 2428380 - 3/ 6/1928 - (sous : *Salicornia herbacea* (L.) L. var. *emerici* Duv. Jouve) - STR- 2825.

*Salicornia europaea* L. - FISCHER [1] - [France, Haute-Normandie, Seine-Maritime, Havre - X = 439400 - Y = 2502400] - 8/1828 - (sous : *Salicornia herbacea* L.).

*Salicornia europaea* L. - GARNIER J. - [France, Lorraine, Moselle, Vic sur Seille - X = 908166 - Y = 2428688] - 29/ 8/1906 - (sous : *Salicornia herbacea* (L.) L. var. *emerici* Duv. Jouve) - STR- 2824.

*Salicornia europaea* L. - HÉE A. - [France, Lorraine, Moselle, Vic sur Seille - X = 908166 - Y = 2428688] - 3/ 6/1928 - (sous : *Salicornia herbacea* (L.) L.) - STR- 2820.

*Salicornia europaea* L. - HÉE A. - [France, Lorraine, Moselle, Vic sur Seille] - La Grange Fouquet - X = 906707 - Y = 2428380 - 10/ 6/1929 - (sous : *Salicornia herbacea* (L.) L.) - STR- 2821.

*Salicornia europaea* L. - HERBIER IUFM 3 - [France, Bretagne, Finistère, Roscoff - X = 135200 - Y = 2432900] - Bretagne - Herbar(s) : Herbar IUFM - (sous : *Salicornia herbacea*).

*Salicornia europaea* L. - IN HERBARIO STR - [France, Lorraine, Moselle, Dieuze - X = 921726 - Y = 2432737] - 1/ 9/1829 - (sous : *Salicornia herbacea* (L.) L.) - STR- 2822.

*Salicornia europaea* L. - IN HERBARIO STR - [France, Lorraine, Moselle, Marsal - X = 913872 - Y = 2429798] - marais salants - 1/ 8/1834 - (sous : *Salicornia herbacea* (L.) L.) - STR- 2823.

*Salicornia europaea* L. - JAEGER P. - [France, Lorraine, Moselle, Vic sur Seille - X = 908166 - Y = 2428688] - Ferme Lagrange - 13/ 7/1965 - (sous : *Salicornia herbacea* (L.) L.) - STR- 2813.

*Salicornia europaea* L. - JAEGER P. - [France, Lorraine, Moselle, Lezey - X = 915549 - Y = 2425778] - 14/ 8/1957 - (sous : *Salicornia herbacea* (L.) L.) - STR- 2816.

*Salicornia europaea* L. - KAPP E. - [France, Lorraine, Moselle, Vic sur Seille] - La Grange Fouquet - X = 906707 - Y = 2428380 - 26/ 6/1950 - (sous : *Salicornia herbacea* (L.) L.) - STR- 2812.

*Salicornia europaea* L. - KNOERR, A. - [France, Provence-Alpes-Côtes d'Azur, Bouches-du-Rhône, Marseille - X = 847000 - Y = 1815200] - Ponteau - En bordure du salicornietum radicans. - 9/11/1963 - Herbar(s) : Herbar de Provence [A. Knoerr] - (sous : *Salicornia brachystachya* Mey).

*Salicornia europaea* L. - PETIT HERBIER D'ALSACE - AUTEUR INCONNU - [France, Lorraine, Moselle, Vic sur Seille - X = 908166 - Y = 2428688] - Marais salants. - (sous : *Salicornia herbacea*).

*Salicornia europaea* L. - PICARD E. - [France, Lorraine, Moselle, Dieuze - X = 921726 - Y = 2432737] - 1/ 9/1852 - (sous : *Salicornia herbacea* (L.) L.) - STR- 2814.

*Salicornia europaea* L. - PICARD E. - [France, Lorraine, Moselle, Dieuze - X = 921726 - Y = 2432737] - entre Dieuze et à Marsal [Meurthe] - 1852 - Herbier(s) : Flora Galliae et Germaniae exsiccata de C. Billot - (sous : *Salicornia europaea*).

*Salicornia europaea* L. - THÉRIOT, I. - [France, Haute-Normandie, Seine-Maritime, Havre - X = 439400 - Y = 2502400] - Pointe du Hoc - 15/10/1893 - Herbier(s) : Société du Sud-Est - (sous : *Salicornia biennis*).

*Salicornia europaea* L. - TISCHMACHER J.P. - [France, Basse-Normandie, Manche, Mont-Saint-Michel] - X = 316411 - Y = 2411095 - 13/ 8/1931 - Herbier(s) : Tischmacher J.P - (sous : *Salicornia europaea*).

*Salicornia europaea* L. - TISCHMACHER J.P. - [France, Basse-Normandie, Manche, Mont-Saint-Michel] - X = 316411 - Y = 2411095 - Alt. 10 m, - 13/ 8/1931 - (sous : *Salicornia herbacea*) - STR- 50637.

*Salicornia europaea* L. - WALTER E. - [France, Lorraine, Moselle, Vic sur Seille - X = 908166 - Y = 2428688] - 27/ 7/1908 - (sous : *Salicornia herbacea* (L.) L.) - STR- 2818.

*Salicornia europaea* L. - WALTER E. - [France, Lorraine, Moselle, Vic sur Seille - X = 908166 - Y = 2428688] - 30/ 5/1928 - (sous : *Salicornia herbacea* (L.) L.) - STR- 2819.

*Salicornia europaea* L. - ZACHARIAS E. - [France, Lorraine, Moselle, Moyenvic - X = 910435 - Y = 2428408] - 25/ 7/1891 - (sous : *Salicornia herbacea* (L.) L.) - STR- 2817.

*Salicornia procumbens* Sm. in Sowerby var. *stricta* (G.F.W. Meyer) J. Duvigneaud & Lambin - BERGDOLL M. - [France, Lorraine, Moselle, Remelfing - X = 947448 - Y = 2465332] - Rebberg - 2000 - (sous : *Salicornia stricta* sensu 5 (n°347)) - STR- 9481.

*Salsola collina* Pall. - JARDIN BOTANIQUE DE STRASBOURG - [France, Alsace, Bas-Rhin, Strasbourg] - Horto Argentoratum - X = 999953 - Y = 2411823 - plante cultivée. - 1843 - (sous : *Salsola collina* Pall.) - STR- 200600486.

*Salsola crassa* M. Bieb. - JARDIN BOTANIQUE DE STRASBOURG - [France, Alsace, Bas-Rhin, Strasbourg] - Horto Argentoratum - X = 999953 - Y = 2411823 - plante cultivée. - 1841 - (sous : *Salsola crassa* M. Bieb.) - STR- 200600485.

*Salsola kali* L. - BOLLENBACH - [France, Bretagne, Côte-d'Armor, Paimpol - X = 204500 - Y = 2433500] - Littoral. - 31/ 7/1948 - (sous : *Salsola kali*).

*Salsola kali* L. - ENGEL R. - [France, Alsace, Bas-Rhin, Schweighouse-sur-Moder - X = 996394 - Y = 2438191] - gare - 1/ 8/1953 - (sous : *Salsola kali* L.) - STR- 2835.

*Salsola kali* L. - ENGEL R. - [France, Alsace, Bas-Rhin, Schweighouse-sur-Moder - X = 996394 - Y = 2438191] - gare - 28/ 8/1953 - (sous : *Salsola kali* L.) - STR- 9678.

*Salsola kali* L. - FELDEN J. - [France, Alsace, Bas-Rhin, Haguenau - X = 1000446 - Y = 2438070] - (sous : *Salsola kali* L.) - STR- 2829.

*Salsola kali* L. - JAEGER P. - [Allemagne, Rhénanie-Palatinat, Kreis Mayence - Mainz, Verbandsgemeinde Kaiserslautern-Süd, Schopp, Mainz - X = 1024456 - Y = 2571276] - 15/ 7/1956 - (sous : *Salsola kali* L.) - STR- 2826.

*Salsola kali* L. - KAPP E. - [France, Alsace, Bas-Rhin, Illkirch-Graffenstaden - X = 997354 - Y = 2405841] - Schlussfeld - 1/ 6/1936 - (sous : *Salsola kali* L.) - STR- 2839.

*Salsola kali* L. - KAPP E. - [France, Alsace, Bas-Rhin, Illkirch-Graffenstaden] - dépotoir - X = 997292 - Y = 2403843 - Alt. 143 m, - 1/ 7/1950 - (sous : *Salsola kali* L.) - STR- 2842.

*Salsola kali* L. - KAPP E. - [France, Alsace, Bas-Rhin, Molsheim] - Gare - X = 981129 - Y = 2405753 - 1/ 8/1943 - (sous : *Salsola kali* L.) - STR- 2832.

*Salsola kali* L. - KAPP E. - [France, Alsace, Bas-Rhin, Strasbourg] - Jardin Botanique - X = 1000503 - Y = 2412150 - plante cultivée. - 30/ 8/1946 - (sous : *Salsola kali* L.) - STR- 2841.

Salsola kali L. - KAPP E. - [France, Alsace, Haut-Rhin, Wittelsheim] - Mine Amélie - X = 967973 - Y = 2321845 - 14/ 9/1958 - (sous : Salsola kali L.) - STR- 2833.

Salsola kali L. - LEMÉE G. - [France, Basse-Normandie, Calvados, Sallenelles] - Dunes - X = 412770 - Y = 2477527 - Alt. 1 m, - Dunes. - 18/ 8/1929 - Herbar(s) : Herbar Lemée - (sous : Salsola Kali L.) - STR- 67762.

Salsola kali L. - SCHIMPER K.F. - [Allemagne, Bade-Wurtemberg, RB Karlsruhe, Kreis Karlsruhe Campagne, Mannheim] - 1828 - (sous : Salsola kali).

Salsola kali L. - SCHIMPER W.P. - (sous : Salsola kali L.) - STR- 2828.

Salsola kali L. - WALTER E. - [France, Alsace, Bas-Rhin, Molsheim] - Gare - X = 981129 - Y = 2405753 - 8/10/1921 - (sous : Salsola kali L.) - STR- 2831.

Salsola kali L. - WALTER E. - [France, Alsace, Bas-Rhin, Schweighouse-sur-Moder - X = 996394 - Y = 2438191] - voie ferrée - 12/ 9/1935 - (sous : Salsola kali L.) - STR- 2837.

Salsola kali L. - WALTER E. - [France, Alsace, Bas-Rhin, Strasbourg - X = 999646 - Y = 2412220] - Port du Rhin - 10/ 9/1923 - (sous : Salsola kali L.) - STR- 2830.

Salsola kali L. - WALTER E. - [France, Alsace, Bas-Rhin, Strasbourg - X = 999646 - Y = 2412220] - Port du Rhin - 10/ 9/1923 - (sous : Salsola kali L.) - STR- 2836.

Salsola kali L. subsp. tragus (L.) Celak. - ISSLER E. - [France, Alsace, Haut-Rhin, Colmar - X = 973747 - Y = 2354017] - 1/ 9/1904 - (sous : Salsola kali L. subsp. tragus (L.) Nyman) - STR- 2843.

Salsola kali L. subsp. tragus (L.) Celak. - KAPP E. - [France, Alsace, Haut-Rhin, Feldkirch] - Mines de potasse - X = 969419 - Y = 2328817 - 13/ 9/1958 - (sous : Salsola kali L. var. glabra Forsk.) - STR- 2834.

Salsola kali L. subsp. tragus (L.) Celak. - KAPP E. - [France, Alsace, Bas-Rhin, Molsheim] - Gare - X = 981129 - Y = 2405753 - 1/ 6/1942 - (sous : Salsola kali L. var. tenuifolia) - STR- 2840.

Salsola kali L. subsp. tragus (L.) Celak. - LUDWIG A. ET LEHMANN A. - [France, Alsace, Bas-Rhin, Strasbourg] - Sporeninsel - X = 1002304 - Y = 2410778 - (sous : Salsola kali L. subsp. tragus (L.) Nyman var. betatenuifolia) - STR- 2827.

Salsola kali L. var. pubescens Fenzl. - KAPP E. - [France, Alsace, Bas-Rhin, Illkirch-Graffenstaden] - dépotoir - X = 997292 - Y = 2403843 - Alt. 143 m, - 1/ 8/1946 - (sous : Salsola kali L. var. pubescens Fenzl.) - STR- 2838.

Salsola soda L. - JARDIN BOTANIQUE DE STRASBOURG - [France, Alsace, Bas-Rhin, Strasbourg] - Horto Argentoratum - X = 999953 - Y = 2411823 - plante cultivée. - 1822 - (sous : Salsola soda L.) - STR- 200600484.

Salsola tetrandra Forssk. - DELUZARCHE F. - [Tunisie, Sfax, Sfax] - entre Sfax et Gabès - Steppe halophile pâturée. - 28/ 3/2008 - Herbar(s) : Herbar de Strasbourg - Voyage de la Société Botanique de France en Tunisie - (sous : Salsola tetrandra Forssk.) - STR- 58241.

Sarcocornia fruticosa (L.) A.J. Scott - BOLLENBACH - [France, Bretagne, Côte-d'Armor, Paimpol - X = 204500 - Y = 2433500] - Littoral. - 30/ 7/1948 - (sous : Sarcocornia fruticosa).

Sarcocornia fruticosa (L.) A.J. Scott - HOFF M. - [France, Languedoc-Roussillon, Gard, Grau-du-Roi] - Pointe de l'Espingnette, Sansouire - X = 744626 - Y = 1834372 - 24/ 5/2007 - Herbar(s) : Herbar de Strasbourg (STR) - (sous : Salicornia fruticosa (L.) L. - STR- 35018.

Sarcocornia fruticosa (L.) A.J. Scott - IN HERBARIUM STR - [France, Lorraine, Moselle, Dieuze - X = 921726 - Y = 2432737] - Salines - 1829 - (sous : Salicornia fruticosa (L.) L.) - STR- 2451.

Sarcocornia perennis (Miller) A.J. Scott - HASSE H.E. - [Etats Unis d'Amérique, Californie, Los Angeles County, Santa Monica] - 7/1893 - Herbar(s) : Ex Herb. A. Gray - (sous : Salicornia ambigua Mchx).



*Spinacia oleracea* L. - HOFF M. - [France, Alsace, Bas-Rhin, Westhouse-Marmoutier - X = 976574 - Y = 2422011] - plante cultivée. - 2/10/2002 - (sous : *Spinacia oleracea* L.) - STR- 20104.

*Spinacia oleracea* L. - JOST L. - [France, Alsace, Bas-Rhin, Strasbourg - X = 999646 - Y = 2412220] - plante cultivée. - 27/ 5/1894 - (sous : *Spinacia oleracea* L.) - STR- 2804.

*Spinacia oleracea* L. - JOST L. - [France, Alsace, Bas-Rhin, Strasbourg] - Jardin Botanique - X = 1000503 - Y = 2412150 - plante cultivée. - 24/ 5/1921 - (sous : *Spinacia oleracea* L.) - STR- 2808.

*Spinacia oleracea* L. - KAPP E. - plante cultivée. - (sous : *Spinacia oleracea* L.) - STR- 2809.

*Spinacia oleracea* L. - KAPP E. - [France, Alsace, Bas-Rhin, Illkirch-Graffenstaden] - dépotoir - X = 997292 - Y = 2403843 - Alt. 143 m, - 1/ 7/1946 - (sous : *Spinacia oleracea* L. var. *inermis* (Moench) Willem.) - STR- 2810.

*Spinacia oleracea* L. - LOYSON E. - plante cultivée. - (sous : *Spinacia oleracea* L.) - STR- 21204.

*Spinacia oleracea* L. - PETIT HERBIER D'ALSACE - AUTEUR INCONNU - plante cultivée. - (sous : *Spinacia oleracea*).

*Suaeda altissima* (L.) Pall. - JARDIN BOTANIQUE DE STRASBOURG - [France, Alsace, Bas-Rhin, Strasbourg] - Horto Argentoratum - X = 999953 - Y = 2411823 - plante cultivée. - 1829 - (sous : *Chenopodium tournefortianum* Hort. ex Moq.) - STR- 200600493.

*Suaeda altissima* (L.) Pall. - SOLMS-LAUBACH H. GRAF ZU - [France, Alsace, Bas-Rhin, Strasbourg] - Horto Argentoratum - X = 1000503 - Y = 2412150 - plante cultivée. - 1900 - (sous : *Suaeda altissima*) - STR- 200600489.

*Suaeda maritima* (L.) Dumort. - KIRSCHLEGER F. - [France, Haute-Normandie, Seine-Maritime, Havre - X = 439400 - Y = 2502400] - Bord de mer. - 1829 - (sous : *Suaeda maritima* L.).

*Suaeda maritima* (L.) Dumort. - LEMÉE G. - [France, Basse-Normandie, Calvados, Sallenelles] - X = 412770 - Y = 2477527 - Alt. 1 m, - 8/1929 - Herbar(s) : Herbar Lemée - (sous : *Suaeda maritima* Dum.) - STR- 67761.

*Suaeda maritima* (L.) Dumort. - REBOUD V. - [France, Poitou-Charentes, Charente-Maritime, Rochelle - X = 330700 - Y = 2134800] - Lieux inondés près de la nouvelle digue à La Rochelle - 18/10/1852 - Herbar(s) : Flora Galliae et Germaniae exsiccata de C. Billot - (sous : *Chenopodium maritima* Moq.) - STR- 67183.

*Suaeda monodiana* Maire - DALMAS R. DE - [France, Gironde, La Teste-de-Buch] - Cap Blanc, Banc d'Arguin - X = 315655 - Y = 1960323 - Alt. 3 m, - 5/ 5/1895 - Herbar(s) : Comte de Dalmas Plantes du Cap Blanc - (sous : *Suaeda monodiana* Maire).

*Suaeda vera* J.F. Gmel. - ENDRESS P.A.C. - [France, Languedoc-Roussillon, Aude, Port-la-Nouvelle - X = 657700 - Y = 1780000] - île de Ste Lucie, au canal - 8/1830 - Herbar(s) : Unio itiner. - (sous : *Chenopodium fruticosum* L.) - STR- 67170.

*Suaeda vera* J.F. Gmel. - HOFF M. - [France, Languedoc-Roussillon, Gard, Grau-du-Roi] - Pointe de l'Espingnette, Sansouire - X = 744626 - Y = 1834372 - 24/ 5/2007 - Herbar(s) : Herbar de Strasbourg (STR) - (sous : *Suaeda vera* J.F. Gmel.) - STR- 35017.

*Suaeda vera* J.F. Gmel. - INCONNU [514] - [France, Languedoc-Roussillon, Hérault, Montpellier - X = 724500 - Y = 1846700] - Montp. [Montpellier] - 1833 - Herbar(s) : [Herbar Mantz] - (sous : *Chenopodium fruticosum* L.) - STR- 67171.