

Badkar - Tara.

Badkarsblandare för väggmontering - Svart matt

Artikelnummer: 25 100 892-33



- utsprång 240 mm
- rund normalstråle
- Vridomkopplare mellan badkar/dusch
- duschutlopp 3/8"
- påskjutbara täckbrickor Ø 65 mm
- anslutning 1/2"
- Stickmått 150 mm ± 15 mm
- flöde max. 22 l/min vid 3 bars flödestryck
- Armaturgrupp enl. DIN 4109: 1
- OBS! På grund av lokala byggföreskrifter kan det vara nödvändigt att använda en tillsatsprodukt som skällningsskydd. Se Remote Pressure Balance Valve (35 910 970 90)
- Egensäker mot återringning.
- Kombination med stående anslutning tillgänglig på förfrågan (x-TRA SERVICE).

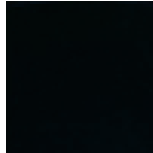

Svart matt

Tillbehör behövs till denna artikel.



Badkar - Tara.

Badkarsblandare för väggmontering - Svart matt

Artikelnummer: 25 100 892-33

Måttritning

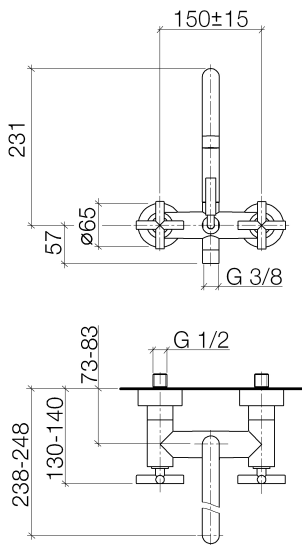

All information i mm / tum = mm x 0,0394

Flödesdiagram

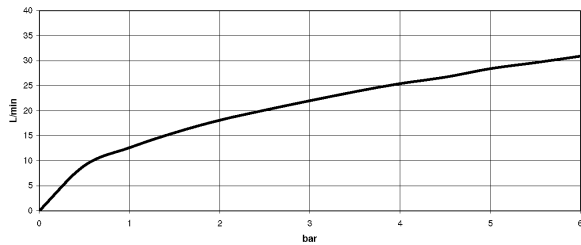



Badkar - Tara.

Badkarsblandare för väggmontering - Svart matt

Artikelnummer: 25 100 892-33

Ytterligare ytvarianter



Krom

25 100 892-00



Matt platina

25 100 892-06



Platina

25 100 892-08



Vit matt

25 100 892-10



Borstad mässing

25 100 892-28

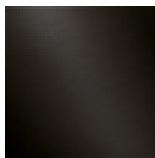

Dark Platinum matt

25 100 892-99

Ytterligare ytor på förfrågan (x-tra service)



35 080 970-90 0010

adapter för inbyggd
installation -

Badkar - Tara.

Badkarsblandare för väggmontering - Svart matt

Artikelnummer: 25 100 892-33

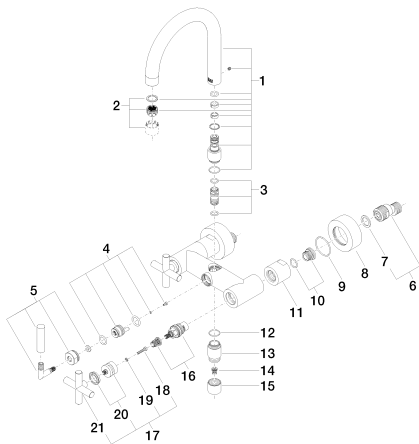

Reservdelstlista

Nr.	Artikelnummer	Benämning	Monteringsmängd
1	90 28 22 219 00-33		1
2	90 23 01 024 00-33		1
3	90 21 10 011 00 90		1
4	90 15 01 005 00 90		1
5	90 18 20 025 00-33		1
6	04 11 04 030 00 90		2
7	09 14 20 010 90		2
8	09 27 89 103-33		2
9	09 14 10 034 90		2
10	04 29 05 014 00 90		2
11	09 23 10 064-33		2
12	09 14 10 032 90		1
13	09 24 03 121-33		1
14	09 23 01 131 90		1
15	09 21 02 143-33		1
16	90 90 03 131 00 90		2
17	04 20 89 010 00-33		2
18	09 30 30 075 90		2
19	09 30 11 029 90		2
20	90 12 12 007 00-33		2
21	09 20 89 010-33		2