



UNIUNEA EUROPEANĂ



GUVERNUL ROMÂNIEI



Investim în mediu. Credem în viitor.



Investim în dezvoltare regională 2007-2013

- Proiect co-finanțat prin Fondul European de Dezvoltare Regională -



„Pentru Natură și Comunități Locale - Bazele unui management integrat **Natura 2000** în zona Hârtibaciu - Târnava Mare -Olt”

Mihaela Nechifor - WWF DCP RO

Proiect implementat de



In parteneriat cu



Istoricul proiectului

- 2008 : WWF împreună cu ADEPT și MET au creat platforma (parteneriat activ între factorii interesați din zona) PH+ în cadrul unui proiect implementat de WWF în zonă și finanțat de Ambasada Olandei.
- Depus în Ianuarie 2010 - Runda III de finanțare Axa 4.
- Contract de finanțare semnat în februarie 2011



Podișul Hârtibaciului- Târnava Mare-Olt

- 267.000 ha
- 44 de localități
- 90.000 de locuitori
- Trei județe: Brașov, Sibiu, Mureș
- 7 arii protejate - situri Natura 2000

**Bogăție naturală și
culturală unică
în Europa**



Harta zonei

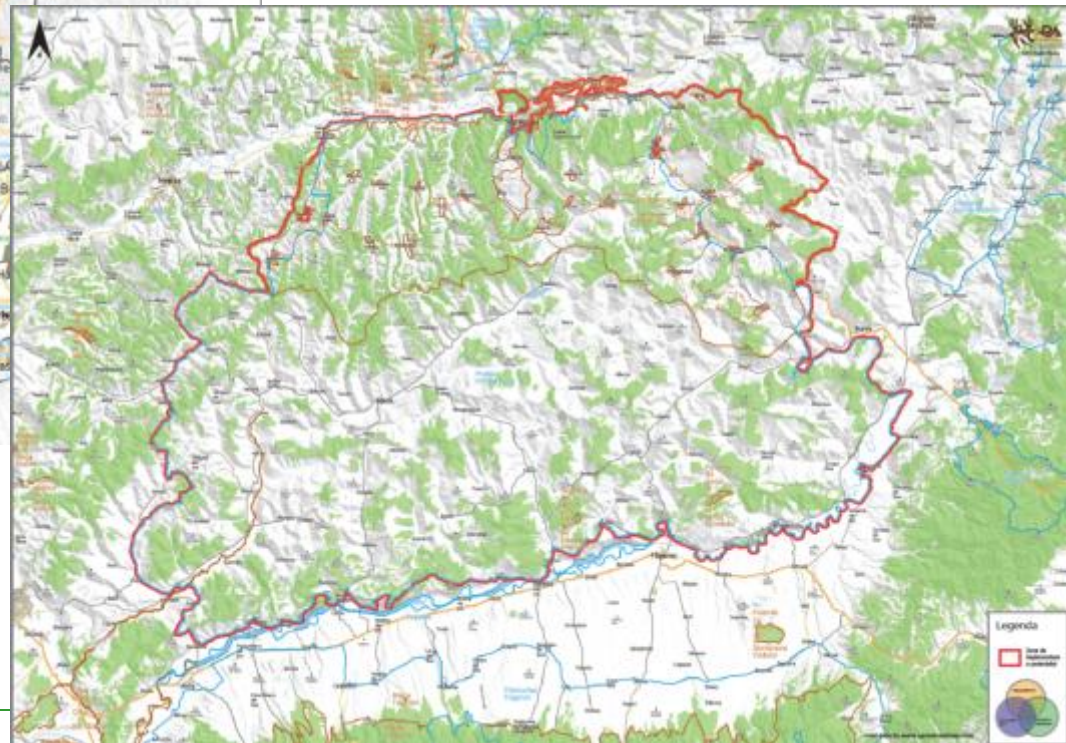

Arii protejate:

- SCI Sighișoara Târnava Mare;
- SCI Pădurea de stejar și gorun de la Dosul Fanațului;
- SCI Pădurea de stejar și gorun de pe Dealu Purcărețul;
- Oltul Mijlociu-Cibin-Hârtibaciu;
- SPA Podisul Hârtibaciului
- Rezervația Naturală “Stejarii seculari de la Breite Municipiul Sighișoara” (arie protejată de interes național).
- Plus doua noi SCI-uri: Hârtibaciu Sud-Est și Hârtibaciu Sud-Vest



Provocările proiectului

- cea mai mare zonă Natura 2000 din România integral pe o suprafață care nu a fost arie naturală protejată până acum, al doilea SPA ca suprafață din România (după Delta Dunării): **267.000 ha**
 - biodiversitatea remarcabilă,
 - diversitatea culturală,
 - interese economice în zonă,
 - lipsa contactului anterior al comunităților locale cu cerințele unei arii naturale protejate,
 - cele mai complexe cazuri de situri Natura 2000 din țară.



Obiective Generale:

- Realizarea unui model de management pentru siturile **Natura 2000**, care să poată fi replicat la nivel național, în ideea creșterii eficienței în administrarea ariilor protejate.
- Până în 2020, protejarea speciilor și habitatelor de interes comunitar și național prin implicarea comunităților locale în administrarea ariilor protejate **SPA** și **SCI**-urilor din zonă, și încurajarea utilizării durabile a resurselor naturale ca bază de dezvoltare pentru comunitățile locale.



Obiective specifice

- Inventarierea speciilor și habitatelor de interes comunitar și realizarea bazei de date pentru fundamentarea managementului SPA și SCI-urilor.
- Realizarea planului de management integrat pentru SPA și SCI-uri incluse în proiect





- Proiect co-finanțat prin Fondul European de Dezvoltare Regională -

Obiective specifice

- Sprijinirea autorităților locale, a proprietarilor / administratorilor de terenuri să implementeze măsurile de management pentru menținerea stării de conservare a habitatelor și speciilor.
- Realizarea unui minim de infrastructură pentru uz public orientată spre protecția și gestionarea siturilor Natura 2000 din zona Hârtibaciu-Târnavă Mare
- Informarea și conștientizarea comunităților locale pentru creșterea implicării acestora în managementul siturilor Natura 2000 și promovarea zonei
- Creșterea capacității de coordonare și de management al siturilor Natura 2000 incluse în proiect

Proiect implementat de



In parteneriat cu





- Proiect co-finanțat prin Fondul European de Dezvoltare Regională -



Proiect implementat de



In parteneriat cu





UNIUNEA EUROPEANĂ



GUVERNUL ROMÂNIEI



posmediu
2007-2013
Investim în mediu. Credem în viitor.



Ministerul Mediului și Pădurilor
2007-2013

- Proiect co-finanțat prin Fondul European de Dezvoltare Regională -





- Proiect co-finanțat prin Fondul European de Dezvoltare Regională -

Cum comunicăm ?

- Sondaj de opinie nivel informare Natura2000, www.natura2000transilvania.ro
- Întâlniri cu factorii interesati
- Seminarii de instruire profesori
- Materiale informative
- Materiale didactice
- Concursuri scolare, tabere

Proiect implementat de



In parteneriat cu



Activitati educative





UNIUNEA EUROPEANĂ



GUVERNUL ROMÂNIEI



posmediu
2007-2013
Investim în mediu. Credem în viitor.



Ministerul Mediului și Pădurilor
2007-2013

- Proiect co-finanțat prin Fondul European de Dezvoltare Regională -



Publicitate și informare

- Plan de comunicare elaborat
- Apariții TV, ziare
- www.natura2000transilvania.ro
- GAZETA NATURA 2000 - 8 ediții
- Prima agenda Natura 2000
- Afișe specii
- Fluturași
- Ghid educativ pt. profesori





UNIUNEA EUROPEANĂ



GUVERNUL ROMÂNIEI



posmediu
2007-2013
Investim în mediu. Credem în viitor.



Programul Operațional Dezvoltare Regională
2007-2013

- Proiect co-finanțat prin Fondul European de Dezvoltare Regională -





- Proiect co-finanțat prin Fondul European de Dezvoltare Regională -

Vă mulțumesc!

www.natura2000transilvania.ro

Mihaela Nechifor, Tel. 0730.098.101,
E-mail: mnechifor@wwfdcp.ro

Proiect implementat de



In parteneriat cu

