

Tabela Leilão 2015 - Veículos - Item 1

Descrição	Lance mínimo
<p>01 SEMI-REBOQUE REB/A.GUERRA, ano/modelo 1986, Placas MAC 7285, RENAVAM 543184706, cor bege. Obs.: NEC (no estado em que se encontram). <u>Visitação</u> : Rua Ministro Luiz Galloti, 370, Bairro Boa Vista</p>	<p>R\$ 7.000,00</p>



PREFEITURA DE JOINVILLE - SAP

Daniela Torbes
 Unidade de Apoio às Subprefeituras
 Matrícula 31.146

PREFEITURA DE JOINVILLE - SAP

Flávio Martins Alves
 Gerente de Apoio às Subprefeituras
 Matrícula 28.558

Unidade de Apoio às Subprefeituras
Siro Sebastião Vaz
 Coordenador de Bens Móveis
 Matrícula 16697

Tabela Leilão 2015 - Veículos - Item 2

Descrição	Lance mínimo
<p>01 Automóvel Importado I/GM CORSA SUPER W, ano 1999, modelo 2000, Placas MBA 1846, RENAVAM 723751730, gasolina, cor prata Obs.: NEC (no estado em que se encontram). Visitação: Rua Raimundo Weter, 180, Galpão 05, Bairro Cubatão</p>	<p>R\$ 5.163,50</p>



PREFEITURA DE JOINVILLE - SAP

Daniela Torbes
 Unidade de Apoio às Subprefeituras
 Matrícula 31.146

PREFEITURA DE JOINVILLE - SAP

Flávio Martins Alves
 Gerente de Apoio às Subprefeituras
 Matrícula 26.558

Siro Sebastião Vaz
 Unidade de Apoio às Subprefeituras
 Coordenador de Bens Móveis
 Matrícula 16697

Tabela Leilão 2015 - Veículos - Item 3

Descrição	Lance mínimo
<p>01 Automóvel GM/CORSA GL W, ano/modelo 1998, Placas LZJ 3862, RENAVAM 694352110, gasolina, cor prata. Obs.: NEC (no estado em que se encontram). Visitação: Rua Raimundo Weter, 180, Galpão 05, Bairro Cubatão</p>	<p>R\$ 5.258,00</p>



PREFEITURA DE JOINVILLE - SAP

 Daniela Torbes
 Unidade de Apoio às Subprefeituras
 Matrícula 31.146

 PREFEITURA DE JOINVILLE - SAP
 Flávio Martins Alves
 Gerente de Apoio às Subprefeituras
 Matrícula 28.558

 Unidade de Apoio às Subprefeituras
 Siro Sebastião Vaz
 Coordenador de Bens Móveis
 Matrícula 16697

Tabela Leilão 2015 - Veículos - Item 4

Descrição	Lance mínimo
<p>01 Automóvel GM/CORSA GLS, ano/modelo 2000, Placas MBJ 4452, RENAVAL 735757925, gasolina, cor branca. Obs.: NEC (no estado em que se encontram). Visitação: Rua Raimundo Weter, 180, Galpão 05, Bairro Cubatão</p>	<p>R\$ 9.618,70</p>



PREFEITURA DE JOINVILLE - SAP

Daniela Torbes
 Unidade de Apoio às Subprefeituras
 Matrícula 31.146

PREFEITURA DE JOINVILLE - SAP
Flávio Martins Alves
 Gerente de Apoio às Subprefeituras
 Matrícula 28.558

Siro Sebastião Vaz
 Unidade de Apoio às Subprefeituras
 Coordenador de Bens Móveis
 Matrícula 16697

Tabela Leilão 2015 - Veículos - Item 5

Descrição	Lance mínimo
<p>01 Automóvel GM/ASTRA SEDAN CD, ano/modelo 2002, Placas MBL 4025, RENAVAM 784487383, gasolina, cor preta. Obs.: NEC (no estado em que se encontram). Visitação: Rua Raimundo Weter, 180, Galpão 05, Bairro Cubatão</p>	<p>R\$ 12.226,90</p>



PREFEITURA DE JOINVILLE - SAP

Daniela Torbes
 Unidade de Apoio às Subprefeituras
 Matrícula 31.146

PREFEITURA DE JOINVILLE - SAP

Flávio Martins Alves
 Gerente de Apoio às Subprefeituras
 Matrícula 28.558

Siro Sebastião Vaz
 Unidade de Apoio às Subprefeituras
 Coordenador de Bens Móveis
 Matrícula 16697

Tabela Leilão 2015 - Veículos - Item 6

Descrição	Lance mínimo
<p>01 Automóvel VW/GOL PLUS 1.6, ano/modelo 2004, Placas MCJ 2893, RENAVAM 828629188, álcool/gasolina, cor branca. Obs.: NEC (no estado em que se encontram). Visitação: Rua Raimundo Weter, 180, Galpão 05, Bairro Cubatão.</p>	<p>R\$ 9.938,60</p>



PREFEITURA DE JOINVILLE - SAP

Daniela Torbes
 Unidade de Apoio às Subprefeituras
 Matrícula 31.146

PREFEITURA DE JOINVILLE - SAP

Flávio Martins Alves
 Gerente de Apoio às Subprefeituras
 Matrícula 28.558

Siro Sebastião Vaz
 Unidade de Apoio às Subprefeituras
 Coordenador de Bens Móveis
 Matrícula 16697

Tabela Leilão 2015 - Veículos - Item 7

Descrição

01 Automóvel IMP/VW GOL MI, ano/modelo 1998, Placas LZS 1633, RENAVAL 698432185, gasolina, cor branca. Obs.: NEC (no estado em que se encontram).
Visitação: Rua Raimundo Weter, 180, Galpão 05, Bairro Cubatão

Lance mínimo

R\$

5.611,90



PREFEITURA DE JOINVILLE - SAP

Daniela Torbes
Unidade de Apoio às Subprefeituras
Matrícula 31.146

PREFEITURA DE JOINVILLE - SAP

Flávio Martins Alves
Gerente de Apoio às Subprefeituras
Matrícula 28.558

Unidade de Apoio às Subprefeituras
Siro Sebastião Vaz
Coordenador de Bens Móveis
Matrícula 16697

Tabela Leilão 2015 - Veículos - Item 8

Descrição	Lance mínimo
<p>01 Motocicleta HONDA/CG 125 TITAN KS, ano/modelo 2003, Placas MDE 0882, RENAVAM 800221435, gasolina, cor vermelha. Obs.: NEC (no estado em que se encontram). Visitação: Rua Raimundo Weter, 180, Galpão 05, Bairro Cubatão</p>	<p>R\$ 1.972,60</p>



PREFEITURA DE JOINVILLE - SAP

Daniela Torbes
 Unidade de Apoio às Subprefeituras
 Matrícula 31.146

PREFEITURA DE JOINVILLE - SAP

Flávio Martins Alves
 Gerente de Apoio às Subprefeituras
 Matrícula 28.558

Siro Sebastião Vaz
 Unidade de Apoio às Subprefeituras
 Coordenador de Bens Móveis
 Matrícula 16697

Tabela Leilão 2015 - Veículos - Item 9

Descrição	Lance mínimo
<p>01 Motocicleta HONDA/CG 125 TITAN KS, ano/modelo 2003, Placas MDE 0982, RENAVAM 800224043, gasolina, cor vermelha. Obs.: NEC (no estado em que se encontram). Visitação: Rua Raimundo Weter, 180, Galpão 05, Bairro Cubatão</p>	<p>R\$ 1.972,60</p>



PREFEITURA DE JOINVILLE - SAP

Daniela Torbes
 Unidade de Apoio às Subprefeituras
 Matrícula 31.146

PREFEITURA DE JOINVILLE - SAP

Flávio Martins Alves
 Gerente de Apoio às Subprefeituras
 Matrícula 28.558

Unidade de Apoio às Subprefeituras
Siro Sebastião Vaz
 Coordenador de Bens Móveis
 Matrícula 16697

Tabela Leilão 2015 - Veículos - Item 10

Descrição	Lance mínimo
<p>01 Motocicleta HONDA/CG 125 TITAN KS, ano/modelo 2002, Placas MBN 5275, RENAVAM 785049509, gasolina, cor vermelha. Visitação: Rua Raimundo Weter, 180, Galpão 05, Bairro Cubatão</p>	<p>R\$ 1.872,50</p>



PREFEITURA DE JOINVILLE - SAP

Daniela Torbes
 Unidade de Apoio às Subprefeituras
 Matrícula 31.146

PREFEITURA DE JOINVILLE - SAP

Flávio Martins Alves
 Gerente de Apoio às Subprefeituras
 Matrícula 28.358

Unidade de Apoio às Subprefeituras
Siro Sebastião Vaz
 Coordenador de Bens Móveis
 Matrícula 16697

Tabela Leilão 2015 - Veículos - Item 11

Descrição	Lance mínimo
<p>01 Motocicleta HONDA/CG 125 TITAN KS, ano/modelo 2003, Placas MDE 0642, RENAVAM 800218353, gasolina, cor vermelha. Obs.: NEC (no estado em que se encontram). Visitação: Rua Raimundo Weter, 180, Galpão 05, Bairro Cubatão</p>	<p>R\$ 1.972,60</p>



PREFEITURA DE JOINVILLE - SAP

Daniela Torbes
 Unidade de Apoio às Subprefeituras
 Matrícula 31.146

PREFEITURA DE JOINVILLE - SAP

Flávio Martins Alves
 Gerente de Apoio às Subprefeituras
 Matrícula 28.558

Siro Sebastião Vaz
 Unidade de Apoio às Subprefeituras
 Coordenador de Bens Móveis
 Matrícula 16697

Tabela Leilão 2015 - Veículos - Item 12

Descrição	Lance mínimo
<p>01 SUCATA de Automóvel VW/GOL MI, ano 1997, modelo 1998, Placas LZG 6271, RENAVAM 691791228, gasolina, cor branca. Obs.: NEC (no estado em que se encontram). Visitação: Rua Raimundo Weter, 180, Galpão 05, Bairro Cubatão</p>	<p>R\$ 3.084,00</p>



PREFEITURA DE JOINVILLE - SAP

Daniela Torbes
 Unidade de Apoio às Subprefeituras
 Matrícula 31.146

PREFEITURA DE JOINVILLE - SAP

Flávio Martins Alves
 Gerente de Apoio às Subprefeituras
 Matrícula 28.558

Unidade de Apoio às Subprefeituras
Siro Sebastião Vaz
 Coordenador de Bens Móveis
 Matrícula 16697

Tabela Leilão 2015 - Veículos - Item 13

Descrição	Lance mínimo
<p>01 Motocicleta HONDA/CG 125 TITAN KS, ano/modelo 2003, Placas MDE 0992, RENAVAM 800224590, gasolina, cor vermelha. Obs.: NEC (no estado em que se encontram). Visitação: Rua Raimundo Weter, 180, Galpão 05, Bairro Cubatão</p>	<p>R\$ 1.972,60</p>



PREFEITURA DE JOINVILLE - SAP

Daniela Torbes
 Unidade de Apoio às Subprefeituras
 Matrícula 31.146

PREFEITURA DE JOINVILLE - SAP

Flávio Martins Alves
 Gerente de Apoio às Subprefeituras
 Matrícula 28.558

Siro Sebastião Vaz
 Unidade de Apoio às Subprefeituras
 Coordenador de Bens Móveis
 Matrícula 16697

Tabela Leilão 2015 - Veículos - Item 14

Descrição	Lance mínimo
<p>01 Motocicleta HONDA/CG 125, ano/modelo 1991, Placas LZX 9321, RENAVAM 543515079, gasolina, cor preta. Obs.: NEC (no estado em que se encontram). Visitação: Rua Raimundo Weter, 180, Galpão 05, Bairro Cubatão</p>	<p>R\$ 1.459,50</p>



PREFEITURA DE JOINVILLE - SAP

Daniela Torbes
Unidade de Apoio às Subprefeituras
Matrícula 31.146

PREFEITURA DE JOINVILLE - SAP

Flávio Martins Alves
Gerente de Apoio às Subprefeituras
Matrícula 28.558

Unidade de Apoio às Subprefeituras

Siro Sebastião Vaz
Coordenador de Bens Móveis
Matrícula 16697

Tabela Leilão 2015 - Veículos - Item 15

Descrição	Lance mínimo
<p>01 Automóvel VW/GOL GLI 1.8, ano/modelo 1996, Placas LYG 2918, RENAVAL 659006650, gasolina, cor branca. Obs.: NEC (no estado em que se encontram). Visitação: Rua Raimundo Weter, 180, Galpão 05, Bairro Cubatão</p>	R\$ 4.952,50



PREFEITURA DE JOINVILLE - SAP

Daniela Torbes
 Unidade de Apoio às Subprefeituras
 Matrícula 31.146

PREFEITURA DE JOINVILLE - SAP

Flávio Martins Alves
 Gerente de Apoio às Subprefeituras
 Matrícula 28.558

Unidade de Apoio às Subprefeituras
Siro Sebastião Vaz
 Coordenador de Bens Móveis
 Matrícula 16697

Tabela Leilão 2015 - Veículos - Item 16

Descrição	Lance mínimo
<p>01 Automóvel VW/GOL SPECIAL, ano/modelo 2001, Placas MBB 2043, RENAVAL 758296606, gasolina, cor branca. Obs.: NEC (no estado em que se encontram). Visitação: Rua Raimundo Weter, 180, Galpão 05, Bairro Cubatão.</p>	<p>R\$ 6.776,60</p>
	
	
<p>PREFEITURA DE JOINVILLE - SAP <i>[Signature]</i> Daniela Torbes Unidade de Apoio às Subprefeituras Matrícula 31.146</p>	<p>PREFEITURA DE JOINVILLE - SAP <i>[Signature]</i> Flávio Martins Alves Gerente de Apoio às Subprefeituras Matrícula 28.558</p>
	<p>Unidade de Apoio às Subprefeituras <i>[Signature]</i> Siro Sebastião Vaz Coordenador de Bens Móveis Matrícula 16697</p>

Tabela Leilão 2015 - Veículos - Item 17

Descrição	Lance mínimo
<p>01 Automóvel VW/GOL 1000, ano/modelo 1995, Placas LXC 7848, RENAVAM 639614094, gasolina, cor branca. Obs.: NEC (no estado em que se encontram). Visitação: Rua Raimundo Weter, 180, Galpão 05, Bairro Cubatão</p>	<p>R\$ 3.349,00</p>



PREFEITURA DE JOINVILLE - SAP

Daniela Torbes
 Unidade de Apoio às Subprefeituras
 Matrícula 31.146

PREFEITURA DE JOINVILLE - SAP

Flávio Martins Alves
 Gerente de Apoio às Subprefeituras
 Matrícula 28.558

Unidade de Apoio às Subprefeituras
Siro Sebastião Vaz
 Coordenador de Bens Móveis
 Matrícula 16697

Tabela Leilão 2015 - Veículos - Item 18

Descrição	Lance mínimo
<p>01 Automóvel VW/GOL 16V, ano/modelo 1999, Placas MAO 8202, RENAVAM 715910337, gasolina, cor branca. Obs.: NEC (no estado em que se encontram). Visitação: Rua Raimundo Weter, 180, Galpão 05, Bairro Cubatão</p>	<p>R\$ 6.358,80</p>



PREFEITURA DE JOINVILLE - SAP

Daniela Torbes
 Unidade de Apoio às Subprefeituras
 Matrícula 31.146

PREFEITURA DE JOINVILLE - SAP

Flávio Martins Alves
 Gerente de Apoio às Subprefeituras
 Matrícula 28.558

Siro Sebastião Vaz
 Unidade de Apoio às Subprefeituras
 Coordenador de Bens Móveis
 Matrícula 16697

Tabela Leilão 2015 - Veículos - Item 19

Descrição	Lance mínimo
<p>01 Automóvel FORD/JEEP, ano/modelo 1977, Placas LZO 3895, RENAVAL 542880792, gasolina, cor azul. Obs.: NEC (no estado em que se encontram). Visitação: Rua Raimundo Weter, 180, Galpão 05, Bairro Cubatão</p>	<p>R\$ 9.895,20</p>



PREFEITURA DE JOINVILLE - SAP

Daniela Forbes
 Unidade de Apoio às Subprefeituras
 Matrícula 31.146

PREFEITURA DE JOINVILLE - SAP

Flávio Martins Alves
 Gerente de Apoio às Subprefeituras
 Matrícula 28.558

Siro Sebastião Vaz
 Unidade de Apoio às Subprefeituras
 Coordenador de Bens Móveis
 Matrícula 16697

Tabela Leilão 2015 - Veículos - Item 20

Descrição	Lance mínimo
<p>01 MICROONIBUS FORD/F1000, ano/modelo 1989, Placas BXE 4185, RENAVAL 404101143, diesel, cor prata. Obs.: NEC (no estado em que se encontram). Visitação: Rua Raimundo Weter, 180, Galpão 05, Bairro Cubatão</p>	<p>R\$ 12.274,80</p>



PREFEITURA DE JOINVILLE - SAP

Daniela Torbes
 Unidade de Apoio às Subprefeituras
 Matrícula 31.146

PREFEITURA DE JOINVILLE - SAP

Flávio Martins Alves
 Gerente de Apoio às Subprefeituras
 Matrícula 28.558

Siro Sebastião Vaz
 Unidade de Apoio às Subprefeituras
 Coordenador de Bens Móveis
 Matrícula 16697

Tabela Leilão 2015 - Veículos - Item 21

Descrição	Lance mínimo
<p>01 Automóvel VW/PARATI 1.8, ano 2000, modelo 2001, Placas MCA 4882, RENAEM 757150896, gasolina, cor prata. Obs.: NEC (no estado em que se encontram). Visitação: Rua Raimundo Weter, 180, Galpão 05, Bairro Cubatão</p>	<p>R\$ 10.816,40</p>



PREFEITURA DE JOINVILLE - SAP

Daniela Torbes
 Unidade de Apoio às Subprefeituras
 Matrícula 31.146

PREFEITURA DE JOINVILLE - SAP

Flávio Martins Alves
 Gerente de Apoio às Subprefeituras
 Matrícula 28.558

Siro Sebastião Vaz
 Unidade de Apoio às Subprefeituras
 Coordenador de Bens Móveis
 Matrícula 16697

Tabela Leilão 2015 - Veículos - Item 22

Descrição	Lance mínimo
<p>01 CAMINHONETE GM/S10 2.5 D 4X4, ano/modelo 1998, Placas CMP 6425, RENAVAL 696780585, diesel, cor prata. Obs.: NEC (no estado em que se encontram). Visitação: Rua Raimundo Weter, 180, Galpão 05, Bairro Cubatão</p>	<p>R\$ 20.030,50</p>



PREFEITURA DE JOINVILLE - SAP

Daniela Torbes
 Unidade de Apoio às Subprefeituras
 Matrícula 31.146

PREFEITURA DE JOINVILLE - SAP

Flávio Martins Alves
 Gerente de Apoio às Subprefeituras
 Matrícula 28.558

Siro Sebastião Veiz
 Unidade de Apoio às Subprefeituras
 Coordenador de Bens Móveis
 Matrícula 16637

Tabela Leilão 2015 - Veículos - Item 23

Descrição	Lance mínimo
<p>01 Automóvel FORD/ESCORT GL 1.6 F, ano 2000, modelo 2001, Placas MBR 0688, RENAVAL 745446418, gasolina, cor branca. Obs.: NEC (no estado em que se encontram). Visitação: Rua Raimundo Weter, 180, Galpão 05, Bairro Cubatão</p>	<p>R\$ 6.490,40</p>



PREFEITURA DE JOINVILLE - SAP

Daniela Torbes
 Unidade de Apoio às Subprefeituras
 Matrícula 31.146

PREFEITURA DE JOINVILLE - SAP

Flávio Martins Alves
 Gerente de Apoio às Subprefeituras
 Matrícula 28.558

Siro Sebastião Vaz
 Unidade de Apoio às Subprefeituras
 Coordenador de Bens Móveis
 Matrícula 16697

Tabela Leilão 2015 - Veículos - Item 24

Descrição	Lance mínimo
<p>01 Sucata de automóvel FIAT/ ELBA WEEKEND IE, ano/modelo 1994, Placas MAG 0393, RENAVAM 543549135, álcool, cor branca. Obs.: NEC (no estado em que se encontram). Visitação: Rua Raimundo Weter, 180, Galpão 05, Bairro Cubatão.</p>	<p>R\$ 400,00</p>



PREFEITURA DE JOINVILLE - SAP

Daniela Torbes
 Unidade de Apoio às Subprefeituras
 Matrícula 31.146

PREFEITURA DE JOINVILLE - SAP

Flávio Martins Alves
 Gerente de Apoio às Subprefeituras
 Matrícula 28.558

Siro Sebastião Vaz
 Unidade de Apoio às Subprefeituras
 Coordenador de Bens Móveis
 Matrícula 16697

Tabela Leilão 2015 - Veículos - Item 25

Descrição	Lance mínimo
<p>01 Sucata de AMBULÂNCIA IVECO FIAT/DAILY 4912 VAN1, ano/modelo 2004, Placas MEH 0698, RENAVAM 877031479, diesel, cor branca. Obs.: NEC (no estado em que se encontram). Visitação: Rua Raimundo Weter, 180, Galpão 05, Bairro Cubatão</p>	<p>R\$ 4.500,00</p>



PREFEITURA DE JOINVILLE - SAP

Daniela Torbes
 Unidade de Apoio às Subprefeituras
 Matrícula 31.146

PREFEITURA DE JOINVILLE - SAP

Flávio Martins Alves
 Gerente de Apoio às Subprefeituras
 Matrícula 28.558

Unidade de Apoio às Subprefeituras
 Siro Sebastião Vaz
 Coordenador de Bens Móveis
 Matrícula 16697

Tabela Leilão 2015 - Veículos - Item 26

Descrição	Lance mínimo
<p>01 Sucata de AMBULÂNCIA IVECO FIAT/DAILY 4912 VAN1, ano/modelo 2004, Placas MEH 0688, RENAVAL 876924232, diesel, cor branca.Obs.: NEC (no estado em que se encontram). Visitação: Rua Raimundo Weter, 180, Galpão 05, Bairro Cubatão</p>	<p>R\$ 5.000,00</p>



PREFEITURA DE JOINVILLE - SAP

Daniela Torbes
 Unidade de Apoio às Subprefeituras
 Matrícula 31.146

PREFEITURA DE JOINVILLE - SAP

Flávio Martins Alves
 Gerente de Apoio às Subprefeituras
 Matrícula 28.558

Siro Sebastião Vitor
 Unidade de Apoio às Subprefeituras
 Coordenador de Bens Móveis
 Matrícula 16697

Tabela Leilão 2015 - Veículos - Item 27

Descrição

Lance mínimo

01 Sucata de AMBULÂNCIA IVECO FIAT/DAILY 4912 VAN1, ano/modelo 2004, Placas MEH 0708, RENAVAM 877032505, diesel, cor branca. Obs.: NEC (no estado em que se encontram). Visitação: Rua Raimundo Weter, 180, Galpão 05, Bairro Cubatão

R\$

4.000,00



PREFEITURA DE JOINVILLE - SAP

Daniela Torbes
Unidade de Apoio às Subprefeituras
Matrícula 31.146

PREFEITURA DE JOINVILLE - SAP

Flávio Martins Alves
Gerente de Apoio às Subprefeituras
Matrícula 28.558

Unidade de Apoio às Subprefeituras
Siro Sebastião Vitor
Coordenador de Bens Móveis
Matrícula 16697

Tabela Leilão 2015 - Veículos - Item 28

Descrição	Lance mínimo
<p>01 Sucata de CAMINHÃO IMP/M.BENZ 180 D, ano/modelo 1995, Placas LXF 9618, RENAVAM 639772757, diesel, cor branca. Obs.: NEC (no estado em que se encontram). Visitação: Rua Raimundo Weter, 180, Galpão 05, Bairro Cubatão</p>	<p>R\$ 3.000,00</p>



PREFEITURA DE JOINVILLE - SAP

Daniela Torbes
 Unidade de Apoio às Subprefeituras
 Matrícula 31.146

PREFEITURA DE JOINVILLE - SAP

Flávio Martins Alves
 Gerente de Apoio às Subprefeituras
 Matrícula 28.558

Siro Sebastião Vaz
 Unidade de Apoio às Subprefeituras
 Coordenador de Bens Móveis
 Matrícula 16697

Tabela Leilão 2015 - Veículos - Item 29

Descrição	Lance mínimo
<p>01 Sucata de CAMINHÃO IMP/M.BENZ 180 D, ano/modelo 1995, Placas LXF 9588, RENAVAM 639772218, diesel, cor branca. Obs.: NEC (no estado em que se encontram). Visitação: Rua Raimundo Weter, 180, Galpão 05, Bairro Cubatão</p>	<p>R\$ 3.500,00</p>

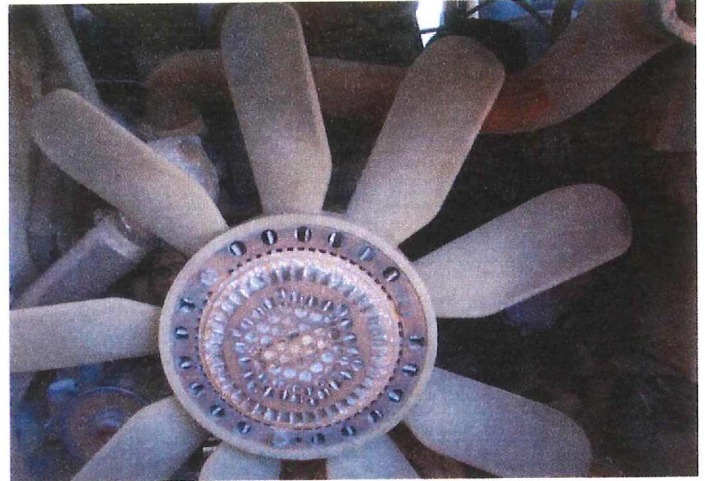

PREFEITURA DE JOINVILLE - SAP

Daniel Torbes
 Unidade de Apoio às Subprefeituras
 Matrícula 31.146

PREFEITURA DE JOINVILLE - SAP

Flávio Martins Alves
 Gerente de Apoio às Subprefeituras
 Matrícula 28.558

Siro Sebastião Vaz
 Unidade de Apoio às Subprefeituras
 Coordenador de Bens Móveis
 Matrícula 16697

Tabela Leilão 2015 - Veículos - Item 30

Descrição	Lance mínimo
<p>01 Sucata de CAMINHÃO IMP/M.BENZ 180 D, ano/modelo 1995, Placas LXF 9628, RENAVAM 639773079, diesel, cor branca. Obs.: NEC (no estado em que se encontram). Visitação: Rua Raimundo Weter, 180, Galpão 05, Bairro Cubatão</p>	<p>R\$ 3.500,00</p>



PREFEITURA DE JOINVILLE - SAP

Daniel Torbes
 Unidade de Apoio às Subprefeituras
 Matrícula 31.146

PREFEITURA DE JOINVILLE - SAP

Flávio Martins Alves
 Gerente de Apoio às Subprefeituras
 Matrícula 28.558

Unidade de Apoio às Subprefeituras
 Siro Sebastião Vaz
 Coordenador de Bens Móveis
 Matrícula 16697

Tabela Leilão 2015 - Veículos - Item 31

Descrição	Lance mínimo
<p>01 Sucata de Automóvel FIAT/ UNO MILLE FIRE, ano 2001, modelo 2002, Placas MCE 6688, RENAVAM 769860044, gasolina, cor branca. Obs.: NEC (no estado em que se encontram). Visitação: Rua Raimundo Weter, 180, Galpão 05, Bairro Cubatão</p>	<p>R\$ 1.000,00</p>



PREFEITURA DE JOINVILLE - SAP

Daniela Torbes
 Unidade de Apoio às Subprefeituras
 Matrícula 31.146

PREFEITURA DE JOINVILLE - SAP

Flávio Martins Alves
 Gerente de Apoio às Subprefeituras
 Matrícula 28.558

Siro Sebastião Vaz
 Unidade de Apoio às Subprefeituras
 Coordenador de Bens Móveis
 Matrícula 16697

Tabela Leilão 2015 - Veículos - Item 32

Descrição	Lance mínimo
<p>01 Sucata FIAT/ DUCATO/AMBULÂNCIA, ano/modelo 2001, Placas MCF 1898, RENAVAM 770606520, diesel, cor branca. LANCE INICIAL R\$ 3.500,00. Obs.: NEC (no estado em que se encontram). Visitação: Rua Raimundo Weter, 180, Galpão 05, Bairro Cubatão</p>	<p>R\$ 3.500,00</p>



PREFEITURA DE JOINVILLE - SAP

Daniela Torbes
 Unidade de Apoio às Subprefeituras
 Matrícula 31.146

PREFEITURA DE JOINVILLE - SAP

Flávio Martins Alves
 Gerente de Apoio às Subprefeituras
 Matrícula 28.558

Siro Sebastião Vaz
 Unidade de Apoio às Subprefeituras
 Coordenador de Bens Móveis
 Matrícula 16697

Tabela Leilão 2015 - Veículos - Item 33

Descrição	Lance mínimo
<p>01 Sucata de CAMIONETA VW/KOMBI, ano/modelo 2001, Placas MBE 5775, RENAVAM 762783079, gasolina, cor branca. obs.: NEC (no estado em que se encontram). Visitação: Rua Raimundo Weter, 180, Galpão 05, Bairro Cubatão.</p>	<p>R\$ 1.000,00</p>



PREFEITURA DE JOINVILLE - SAP

Daniela Torbes
 Unidade de Apoio às Subprefeituras
 Matrícula 31.146

PREFEITURA DE JOINVILLE - SAP

Elávio Martins Alves
 Gerente de Apoio às Subprefeituras
 Matrícula 28.558

Siro Sebastião Vaz
 Unidade de Apoio às Subprefeituras
 Coordenador de Bens Móveis
 Matrícula 16697

Tabela Leilão 2015 - Veículos - Item 34

Descrição	Lance mínimo
<p>01 TRAILER TIPO KC270, ano/modelo 1990, sem placas, sem documentos. Obs.: NEC (no estado em que se encontram). Visitação: Rua Raimundo Weter, 180, Galpão 05, Bairro Cubatão.</p>	<p>R\$ 1.000,00</p>



PREFEITURA DE JOINVILLE - SAP

Daniela Torbes
 Unidade de Apoio às Subprefeituras
 Matrícula 31.146

PREFEITURA DE JOINVILLE - SAP

Flávio Martins Alves
 Gerente de Apoio às Subprefeituras
 Matrícula 28.558

Siro Sebastião Vaz
 Unidade de Apoio às Subprefeituras
 Siro Sebastião Vaz
 Coordenador de Bens Móveis
 Matrícula 16697

Tabela Leilão 2015 - Veículos - Item 35

Descrição	Lance mínimo
<p>01 SUCATA de CAMINHONETE PEGOUT/BOXER GREENCAR AM05, ano 2007, modelo 2008, Placas MDZ 5116, RENAVAL 929909259, diesel, cor branca. Obs.: NEC (no estado em que se encontram). Visitação: Rua Raimundo Weter, 180, Galpão 05, Bairro Cubatão</p>	<p>R\$ 5.500,00</p>

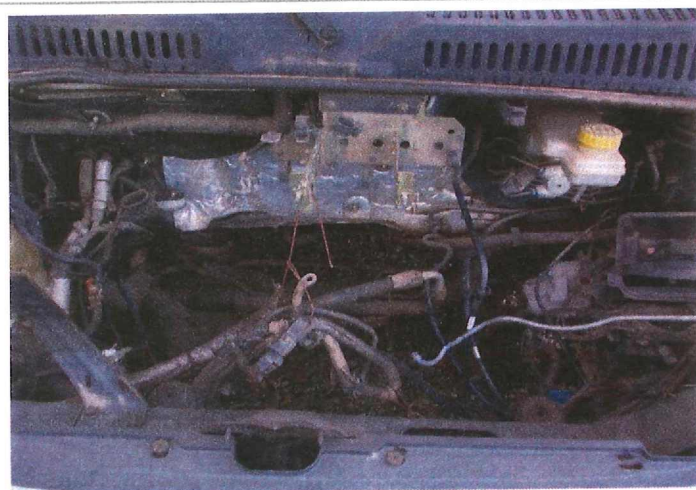

PREFEITURA DE JOINVILLE - SAP

Daniela Torbes
Unidade de Apoio às Subprefeituras
Matrícula 31.146

PREFEITURA DE JOINVILLE - SAP

Flávio Martins Alves
Gerente de Apoio às Subprefeituras
Matrícula 28.558

Unidade de Apoio às Subprefeituras
Siro Sebastião Vaz
Coordenador de Bens Móveis
Matrícula 16697

Tabela Leilão 2015 - Veículos - Item 36

Descrição	Lance mínimo
<p>01 REBOQUE RANDON, ano/modelo 1979, Placas LZG 6564, RENAVAL 543603580, cor amarela. Obs.: NEC (no estado em que se encontram). Visitação: Rua Ministro Luiz Galloti, 370, Bairro Boa Vista.</p>	<p>R\$ 800,00</p>



PREFEITURA DE JOINVILLE - SAP

Daniela Torbes
 Unidade de Apoio às Subprefeituras
 Matrícula 31.146

PREFEITURA DE JOINVILLE - SAP

Flávio Martins Alves
 Gerente de Apoio às Subprefeituras
 Matrícula 28.558

Siro Sebastião Vaz
 Unidade de Apoio às Subprefeituras
 Coordenador de Bens Móveis
 Matrícula 16697

Tabela Leilão 2015 - Veículos - Item 37

Descrição

01 Automóvel VW/SANTANA 2000, ano 1997, modelo 1998, Placas LZJ 4878, RENAVAM 687969530, gasolina, cor vermelha. Obs.: NEC (no estado em que se encontram). Visitação: Oficina Geral da prefeitura, Rua Saguacú, 14 (Próximo a Receita Federal), Bairro Saguacú

Lance mínimo

R\$

5.405,00



PREFEITURA DE JOINVILLE - SAP

Daniela Torbes
Unidade de Apoio às Subprefeituras
Matrícula 31.146

PREFEITURA DE JOINVILLE - SAP

Flávio Martins Alves
Gerente de Apoio às Subprefeituras
Matrícula 28.658

Siro Sebastião Vaz
Unidade de Apoio às Subprefeituras
Coordenador de Bens Móveis
Matrícula 16697

Tabela Leilão 2015 - Veículos - Item 38

Descrição	Lance mínimo
<p>01 Automóvel VW/GOL 16V, ano/modelo 2000, Placas MBJ 3252, RENAVAL 735635234, gasolina, cor branca. Obs.: NEC (no estado em que se encontram). Visitação: Rua Raimundo Weter, 180, Galpão 05, Bairro Cubatão</p>	<p>R\$ 8.471,40</p>



PREFEITURA DE JOINVILLE - SAP

Daniel Torbes
 Unidade de Apoio às Subprefeituras
 Matrícula 11.146

PREFEITURA DE JOINVILLE - SAP

Flávio Martins Alves
 Gerente de Apoio às Subprefeituras
 Matrícula 28.558

Siro Sebastião Vaz
 Unidade de Apoio às Subprefeituras
 Coordenador de Bens Móveis
 Matrícula 16697

Tabela Leilão 2015 - Veículos - Item 39

Descrição

Lance mínimo

01 Sucata de Automóvel VW/GOL PLUS 16V, ano/modelo 2001, Placas MCA 4912, RENAVAM 757151817, gasolina/GNV, cor branca. Obs.: NEC (no estado em que se encontram). Visitação: Rua Raimundo Weter, 180, Galpão 05, Bairro Cubatão

R\$

1.000,00



PREFEITURA DE JOINVILLE - SAP

Daniela Torbes
 Unidade de Apoio às Subprefeituras
 Matrícula 31.146

PREFEITURA DE JOINVILLE - SAP

Flávio Martins Alves
 Gerente de Apoio às Subprefeituras
 Matrícula 28.558

Siro Sebastião Vaz
 Unidade de Apoio às Subprefeituras
 Coordenador de Bens Móveis
 Matrícula 16697

Tabela Leilão 2015 - Veículos - Item 40

Descrição	Lance mínimo
<p>01 Automóvel VW/GOL PLUS 16V, ano 2001, modelo 2002, Placas MCB 9911, RENAVAM 775080535, gasolina, cor branca. Obs.: NEC (no estado em que se encontram). Visitação: Rua Raimundo Weter, 180, Galpão 05, Bairro Cubatão</p>	<p>R\$ 8.460,90</p>



PREFEITURA DE JOINVILLE - SAP

Daniela Torbes
 Unidade de Apoio às Subprefeituras
 Matrícula 31.146

PREFEITURA DE JOINVILLE - SAP

Flávio Martins Alves
 Gerente de Apoio às Subprefeituras
 Matrícula 28.558

Siro Sebastião Vaz
 Unidade de Apoio às Subprefeituras
 Coordenador de Bens Móveis
 Matrícula 16697

Tabela Leilão 2015 - Veículos - Item 41

Descrição	Lance mínimo
01 Automóvel VW/GOL PLUS 16V, ano/modelo 2001, Placas MCA 4962, RENAVAL 757153208, gasolina, cor branca. Obs.: NEC (no estado em que se encontram). Visitação: Rua Raimundo Weter, 180, Galpão 05, Bairro Cubatão	R\$ 8.460,90



PREFEITURA DE JOINVILLE - SAP

Daniela Torbes
Unidade de Apoio às Subprefeituras
Matrícula 31.146

PREFEITURA DE JOINVILLE - SAP

Flávio Martins Alves
Gerente de Apoio às Subprefeituras
Matrícula 28.558

Siro Sebastião Vaz
Unidade de Apoio às Subprefeituras
Coordenador de Bens Móveis
Matrícula 16697

Tabela Leilão 2015 - Veículos - Item 42

Descrição	Lance mínimo
<p>01 Automóvel VW/GOL 1.6 POWER, ano 2002, modelo 2003, Placas MFZ 5990, RENAVAM 796720363, gasolina, cor branca. Obs.: NEC (no estado em que se encontram). Visitação: Rua Raimundo Weter, 180, Galpão 05, Bairro Cubatão.</p>	<p>R\$ 10.273,90</p>



PREFEITURA DE JOINVILLE - SAP

Daniela Torbes
 Unidade de Apoio às Subprefeituras
 Matrícula 31.146

PREFEITURA DE JOINVILLE - SAP
Flávio Martins Alves
 Gerente de Apoio às Subprefeituras
 Matrícula 28.558

Siro Sebastião Vaz
 Unidade de Apoio às Subprefeituras
 Coordenador de Bens Móveis
 Matrícula 16697

Tabela Leilão 2015 - Veículos - Item 43

Descrição	Lance mínimo
<p>01 Camioneta VW Kombi ano/modelo 2003 Placas MFH 9105, renavam 980673038, gasolina cor branca Obs.: NEC (no estado em que se encontram). Visitação: Rua Raimundo Weter, 180, Galpão 05, Bairro Cubatão</p>	<p>R\$ 15.841,00</p>



PREFEITURA DE JOINVILLE - SAP

Daniela Torbes
 Unidade de Apoio às Subprefeituras
 Matrícula 31.146

PREFEITURA DE JOINVILLE - SAP

Flávio Martins Alves
 Gerente de Apoio às Subprefeituras
 Matrícula 28.558

Siro Sebastião Vaz
 Unidade de Apoio às Subprefeituras
 Coordenador de Bens Móveis
 Matrícula 16697

Tabela Leilão 2015 - Veículos - Item 44

Descrição	Lance mínimo
<p>01 Automóvel GM/CORSA HATCH MAXX, ano 2006, modelo 2007, Placas MDE 2595, RENAVAL 890195463, álcool/gasolina, cor branca. Obs.: NEC (no estado em que se encontram). Visitação: Rua Raimundo Weter, 180, Galpão 05, Bairro Cubatão</p>	<p>R\$ 13.106,10</p>



PREFEITURA DE JOINVILLE - SAP

Daniela Torbes
 Unidade de Apoio às Subprefeituras
 Matrícula 31.146

PREFEITURA DE JOINVILLE - SAP

Flávio Martins Alves
 Gerente de Apoio às Subprefeituras
 Matrícula 28.558

Siro Sebastião Vaz
 Unidade de Apoio às Subprefeituras
 Coordenador de Bens Móveis
 Matrícula 16697

Tabela Leilão 2015 - Veículos - Item 45

Descrição	Lance mínimo
<p>01 Sucata Ônibus importado Marca Ford Placa LZY 9425, Ano e Modelo 1987 renavam 543654010 cor branca Obs.: NEC (no estado em que se encontram). Visitação: Rua Raimundo Weter, 180, Galpão 05, Bairro Cubatão</p>	<p>R\$ 4.000,00</p>



PREFEITURA DE JOINVILLE - SAP

Daniela Torbes
 Unidade de Apoio às Subprefeituras
 Matrícula 81.146

PREFEITURA DE JOINVILLE - SAP

Flávio Martins Alves
 Gerente de Apoio às Subprefeituras
 Matrícula 28.558

Siro Sebastião Vaz
 Unidade de Apoio às Subprefeituras
 Coordenador de Bens Móveis
 Matrícula 16697

Tabela Leilão 2015 - Veículos - Item 46

Descrição	Lance mínimo
<p>01 Motocicleta HONDA/CG 125 TITAN KS, ano/modelo 2003, Placas MDE 0572, RENAVAM 800216229, gasolina, cor vermelha. Obs.: NEC (no estado em que se encontram). Visitação: Rua Raimundo Weter, 180, Galpão 05, Bairro Cubatão</p>	<p>R\$ 1.972,60</p>



PREFEITURA DE JOINVILLE - SAP

Daniela Forbes
 Unidade de Apoio às Subprefeituras
 Matrícula 31.146

PREFEITURA DE JOINVILLE - SAP

Flávio Martins Alves
 Gerente de Apoio às Subprefeituras
 Matrícula 28.558

Siro Sebastião Vaz
 Unidade de Apoio às Subprefeituras
 Coordenador de Bens Móveis
 Matrícula 16697

Tabela Leilão 2015 - Veículos - Item 47

Descrição	Lance mínimo
<p>01 Ambulância Marca Iveco Turbo Daily 3510 ano/Modelo 2002 Placa JZN 7006 Renavam 804635307, Diesel Cor Branca 3 Lugares Obs.: NEC (no estado em que se encontram). Visitação: Rua Raimundo Weter, 180, Galpão 05, Bairro Cubatão</p>	<p>R\$ 28.191,11</p>



PREFEITURA DE JOINVILLE - SAP

Daniela Torbes
Unidade de Apoio às Subprefeituras
Matricula 31.146

PREFEITURA DE JOINVILLE - SAP

Flávio Martins Alves
Gerente de Apoio às Subprefeituras
Matricula 28.558

Unidade de Apoio às Subprefeituras
Siro Sebastião Vaz
Coordenador de Bens Móveis
Matricula 16697

Tabela Leilão 2015 - Veículos - Item 48

Descrição	Lance mínimo
<p>01 Camioneta VW Kombi pick up ano/modelo 1995 Placas LXC 8168, renavam 639495907, gasolina cor branca Obs.: NEC (no estado em que se encontram). Visitação: Rua Raimundo Weter, 180, Galpão 05, Bairro Cubatão</p>	<p>R\$ 6.335,70</p>



PREFEITURA DE JOINVILLE - SAP

Daniela Torbes
 Unidade de Apoio às Subprefeituras
 Matrícula 31.146

PREFEITURA DE JOINVILLE - SAP

Flávio Martins AINES
 Gerente de Apoio às Subprefeituras
 Matrícula 28.558

Siro Sebastião Vaz
 Unidade de Apoio às Subprefeituras
 Coordenador de Bens Móveis
 Matrícula 16697

Tabela Leilão 2015 - Veículos - Item 49

Descrição	Lance mínimo
<p>01 microonibus Agralle, ano/modelo 2000/2001, Placas MCA 0219 RENAVALM 755502140, diesel, cor prata. Obs.: NEC (no estado em que se encontram). Visitação: Rua Raimundo Weter, 180, Galpão 05, Bairro Cubatão</p>	<p>R\$ 23.362,00</p>
	
	
<p>PREFEITURA DE JOINVILLE - SAP</p> <p style="text-align: center;">  Daniela Torbes Unidade de Apoio às Subprefeituras Matrícula 31.146 </p>	<p style="text-align: center;">  PREFEITURA DE JOINVILLE - SAP Flávio Martins Alves Gerente de Apoio às Subprefeituras Matrícula 28.558 </p>
	<p style="text-align: center;">  Unidade de Apoio às Subprefeituras Siro Sebastião Vaz Coordenador de Bens Móveis Matrícula 16697 </p>

Tabela Leilão 2015 - Veículos - Item 50

Descrição	Lance mínimo
<p>01 Camioneta VW Kombi ano/modelo 2000/2001 Placas MBO 6702, renavam 754628434, gasolina cor branca Obs.: NEC (no estado em que se encontram). Visitação: Rua Raimundo Weter, 180, Galpão 05, Bairro Cubatão</p>	<p>R\$ 9.597,00</p>



PREFEITURA DE JOINVILLE - SAP

Daniela Torbes
 Unidade de Apoio às Subprefeituras
 Matrícula 31.146

PREFEITURA DE JOINVILLE - SAP

Flávio Martins Alves
 Gerente de Apoio às Subprefeituras
 Matrícula 28.558

Unidade de Apoio às Subprefeituras
 Siro Sebastião Vaz
 Coordenador de Bens Móveis
 Matrícula 16697

Tabela Leilão 2015 - Veículos - Item 51

Descrição

01 Camioneta VW Kombi ano/modelo 2000 Placas MBB 1042, renavam 733372864, gasolina cor branca
Obs.: NEC (no estado em que se encontram).
Visitação: Rua Raimundo Weter, 180, Galpão 05, Bairro Cubatão

Lance mínimo

R\$

9.298,10



PREFEITURA DE JOINVILLE - SAP

Daniela Torbes
Unidade de Apoio às Subprefeituras
Matrícula 31.146

PREFEITURA DE JOINVILLE - SAP

Flávio Martins Alves
Gerente de Apoio às Subprefeituras
Matrícula 28.558

Siro Sebastião Vaz
Unidade de Apoio às Subprefeituras
Coordenador de Bens Móveis
Matrícula 16697

Tabela Leilão 2015 - Veículos - Item 52

Descrição	Lance mínimo
<p>01 Camioneta VW Kombi ano/modelo 2001/2002 Placas MCB 9891, renavam 775079871, gasolina cor branca Obs.: NEC (no estado em que se encontram). Visitação: Rua Raimundo Weter, 180, Galpão 05, Bairro Cubatão</p>	<p>R\$ 10.153,50</p>
	
<p>PREFEITURA DE JOINVILLE - SAP</p> <p><i>Daniela Torbes</i> Unidade de Apoio às Subprefeituras Matrícula 31.146</p>	<p>PREFEITURA DE JOINVILLE - SAP</p> <p><i>Flávio Martins Alves</i> Gerente de Apoio às Subprefeituras Matrícula 28.558</p>
	<p><i>Siro Sebastião Vaz</i> Unidade de Apoio às Subprefeituras Coordenador de Bens Móveis Matrícula 16697</p>

Tabela Leilão 2015 - Veículos - Item 53

Descrição	Lance mínimo
<p>01 Camioneta VW Kombi ano/modelo 2003 Placas MMC 9073, renavam 805796045, gasolina cor branca Obs.: NEC (no estado em que se encontram). Visitação: Rua Raimundo Weter, 180, Galpão 05, Bairro Cubatão</p>	<p>R\$ 10.538,50</p>



PREFEITURA DE JOINVILLE - SAP

Daniela Torbes
 Unidade de Apoio às Subprefeituras
 Matrícula 31.146

PREFEITURA DE JOINVILLE - SAP

Flávio Martins Alves
 Gerente de Apoio às Subprefeituras
 Matrícula 28.558

Siro Sebastião Vaz
 Unidade de Apoio às Subprefeituras
 Coordenador de Bens Móveis
 Matrícula 16697

Tabela Leilão 2015 - Veículos - Item 54

Descrição	Lance mínimo
01 Automóvel VW/GOL 1.0, ano/modelo 2005, Placas MFR 4482, RENAVAL 853527377, gasolina/álcool, cor branca. Obs.: NEC (no estado em que se encontram). Visitação: Rua Raimundo Weter, 180, Galpão 05, Bairro Cubatão	R\$ 10.903,20



PREFEITURA DE JOINVILLE - SAP

Daniela Torbes
 Unidade de Apoio às Subprefeituras
 Matrícula 31.146

PREFEITURA DE JOINVILLE - SAP

Flávio Martins Alves
 Gerente de Apoio às Subprefeituras
 Matrícula 28.558

Siro Sebastião Vaz
 Unidade de Apoio às Subprefeituras
 Coordenador de Bens Móveis
 Matrícula 16697

Tabela Leilão 2015 - Veículos - Item 55

Descrição	Lance mínimo
<p>01 Automóvel VW/GOL 1000, ano/modelo 1995, Placas LXC 7918, RENAVAM 639614655, gasolina, cor branca. Obs.: NEC (no estado em que se encontram). Visitação: Rua Raimundo Weter, 180, Galpão 05, Bairro Cubatão.</p>	<p>R\$ 2.679,20</p>



PREFEITURA DE JOINVILLE - SAP

Daniela Torbes
 Unidade de Apoio às Subprefeituras
 Matrícula 31.146

PREFEITURA DE JOINVILLE - SAP

Flávio Martins Alves
 Gerente de Apoio às Subprefeituras
 Matrícula 28.558

Siro Sebastião Vaz
 Unidade de Apoio às Subprefeituras
 Coordenador de Bens Móveis
 Matrícula 16697

Tabela Leilão 2015 - Veículos - Item 56

Descrição

Lance mínimo

01 Automóvel VW/GOL MI, ano/modelo 1998, Placas L郑 9352, RENAVAM 695651293, gasolina, cor branca. Obs.: NEC (no estado em que se encontram). Visitação: Rua Raimundo Weter, 180, Galpão 05, Bairro Cubatão

R\$

5.572,70



PREFEITURA DE JOINVILLE - SAP

Daniela Torbes
Unidade de Apoio às Subprefeituras
Matrícula 31.146

PREFEITURA DE JOINVILLE - SAP

Flávio Martins Alves
Gerente de Apoio às Subprefeituras
Matrícula 28.558

Siro Sebastião Vaz
Unidade de Apoio às Subprefeituras
Coordenador de Bens Móveis
Matrícula 16697

Tabela Leilão 2015 - Veículos - Item 57

Descrição	Lance mínimo
<p>01 Caminhoneta VW Kombi Placa MCL 7843, branca, ano em modelo 2004 - Obs.: NEC (no estado em que se encontram). Visitação: Rua XV de Novembro, 1383 (complexo Antártica fundos/DETRANS), Bairro América</p>	<p>R\$ 11.268,60</p>



PREFEITURA DE JOINVILLE - SAP

Daniela Torbes
 Unidade de Apoio às Subprefeituras
 Matrícula 31.146

PREFEITURA DE JOINVILLE - SAP

Flávio Martins Alves
 Gerente de Apoio às Subprefeituras
 Matrícula 28.558

Siro Sebastião Vaz
 Unidade de Apoio às Subprefeituras
 Coordenador de Bens Móveis
 Matrícula 16697

Tabela Leilão 2015 - Veículos - Item 58

Descrição	Lance mínimo
LOTE 58 01 Motocicleta HONDA 125 TITAN KS, ANO/MODELO 2003 , Placas MDE 6622 RENAVALM 800362594 GASOLINA COR VERMELHA	R\$ 1.946,70

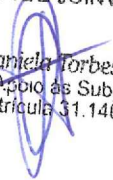

PREFEITURA DE JOINVILLE - SAP

 Daniela Torbes
 Unidade de Apoio às Subprefeituras
 Matrícula 31.146

PREFEITURA DE JOINVILLE - SAP

 Flávio Martins Alves
 Gerente de Apoio às Subprefeituras
 Matrícula 28.558

 Unidade de Apoio às Subprefeituras
 Siro Sebastião Vaz
 Coordenador de Bens Móveis
 Matrícula 16697

Tabela Leilão 2015 - Veículos - Item 59

Descrição	Lance mínimo
01 Automóvel VW/GOL CL 1.6 MI, ano/modelo 1998/1999, Placas LXR 0196, RENAVAM 704613247, gasolina, cor branca. Obs.: NEC (no estado em que se encontram). Visitação: Rua Raimundo Weter, 180, Galpão 05, Bairro Cubatão	R\$ 8.078,00



PREFEITURA DE JOINVILLE - SAP

 Daniela Torbes
 Unidade de Apoio às Subprefeituras
 Matrícula 31.146

PREFEITURA DE JOINVILLE - SAP

 Flávio Martins Alves
 Gerente de Apoio às Subprefeituras
 Matrícula 28.558

 Unidade de Apoio às Subprefeituras
 Siro Sebastião Vaz
 Coordenador de Bens Móveis
 Matrícula 16697

Tabela Leilão 2015 - Veículos - Item 60

Descrição	Lance mínimo
<p>01 Automóvel fiatUno mille EX , ano1999 modelo 2000, Placas MBG 4857, RENAVAL 725207167, gasolina, cor branca. Obs.: NEC (no estado em que se encontram). Visitação: Rua XV de Novembro, 1383 (complexo Antártica fundos/DETRANS), Bairro América</p>	<p>R\$ 8.792,00</p>



PREFEITURA DE JOINVILLE - SAP

Daniela Torres
 Unidade de Apoio às Subprefeituras
 Matrícula 31.146

PREFEITURA DE JOINVILLE - SAP
Flávio Martins Alves
 Gerente de Apoio às Subprefeituras
 Matrícula 28.558

Siro Sebastião Vaz
 Unidade de Apoio às Subprefeituras
 Coordenador de Bens Móveis
 Matrícula 16697

Tabela Leilão 2015 - Veículos - Item 61

Descrição	Lance mínimo
<p>01 Automóvel Corsa Wind , ano/modelo 2001, Placas MBY 9318, RENAVAL 768379814, gasolina, cor branca. Obs.: NEC (no estado em que se encontram). Visitação: Rua XV de Novembro, 1383 (complexo Antártica fundos/DETRANS), Bairro América</p>	<p>R\$ 11.550,00</p>



PREFEITURA DE JOINVILLE - SAP

Derrick Torbes
 Unidade de Apoio às Subprefeituras
 Matrícula 31.146

PREFEITURA DE JOINVILLE - SAP
Flávio Martins Alves
 Gerente de Apoio às Subprefeituras
 Matrícula 28.558

Unidade de Apoio às Subprefeituras
Siro Sebastião Vaz
 Coordenador de Bens Móveis
 Matrícula 16697

Tabela Leilão 2015 - Veículos - Item 62

Descrição	Lance mínimo
<p>01 Automóvel Corsa Wind , ano/modelo 2001, Placas MBY 9358, RENAVAM 768380707, gasolina, cor branca. Obs.: NEC (no estado em que se encontram). Visitação: Rua XV de Novembro, 1383 (complexo Antártica fundos/DETRANS), Bairro América</p>	<p>R\$ 11.550,00</p>



PREFEITURA DE JOINVILLE - SAP

Daniela Torres
 Unidade de Apoio às Subprefeituras
 Matrícula 31.146

PREFEITURA DE JOINVILLE - SAP

Flávio Martins Alves
 Gerente de Apoio às Subprefeituras
 Matrícula 28.558

Siro Sebastião Vaz
 Unidade de Apoio às Subprefeituras
 Coordenador de Bens Móveis
 Matrícula 16697

Tabela Leilão 2015 - Veículos - Item 63

Descrição	Lance mínimo
<p>01 Caminhoneta GM/Blazer Advantage ano 2004, modelo 2005, Placas MEG 1361, RENAVAL 846329794, gasolina/GNV, cor preta. Obs.: NEC (no estado em que se encontram). Visitação: Rua XV de Novembro, 1383 (complexo Antártica fundos/DETRANS), Bairro América</p>	<p>R\$ 20.230,00</p>



PREFEITURA DE JOINVILLE - SAP

Daniela Torres
 Unidade de Apoio às Subprefeituras
 Matrícula 31.146

PREFEITURA DE JOINVILLE - SAP
Flávio Martins Alves
 Gerente de Apoio às Subprefeituras
 Matrícula 28.558

Siro Sebastião Vaz
 Unidade de Apoio às Subprefeituras
 Coordenador de Bens Móveis
 Matrícula 16697

Tabela Leilão 2015 - Veículos - Item 64

Descrição	Lance mínimo
<p>01 Automóvel VW/Parati 1.6 City ano 2004, modelo 2005, Placas MCS 1143, RENAVAM 854603921, gasolina/GNV, cor prata. Obs.: NEC (no estado em que se encontram). Visitação: Rua XV de Novembro, 1383 (complexo Antártica fundos/DETRANS), Bairro América</p>	<p>R\$ 13.950,30</p>



PREFEITURA DE JOINVILLE - SAP

Daniela Torbes
 Unidade de Apoio às Subprefeituras
 Matrícula 31.146

PREFEITURA DE JOINVILLE - SAP

Flávio Martins Alves
 Gerente de Apoio às Subprefeituras
 Matrícula 28.558

Siro Sebastião Vaz
 Unidade de Apoio às Subprefeituras
 Coordenador de Bens Móveis
 Matrícula 16697

Tabela Leilão 2015 - Veículos - Item 65

Descrição	Lance mínimo
<p>01 Automóvel VW/Gol 1.0 ano/Modelo 2005, Placas MDK 7257, RENAVAL 863988083, Alcool/gasolina, cor branca. Obs.: NEC (no estado em que se encontram). Visitação: Rua XV de Novembro, 1383 (complexo Antártica fundos/DETRANS), Bairro América</p>	<p>R\$ 10.005,80</p>



PREFEITURA DE JOINVILLE - SAP

Daniela Torbes
 Unidade de Apoio às Subprefeituras
 Matrícula 31.146

PREFEITURA DE JOINVILLE - SAP

Flávio Martins Alves
 Gerente de Apoio às Subprefeituras
 Matrícula 28.558

Siro Sebastião Vaz
 Unidade de Apoio às Subprefeituras
 Coordenador de Bens Móveis
 Matrícula 16897

Tabela Leilão 2015 - Veículos - Item 66

Descrição

Lance mínimo

01 Automóvel Renault/Logan EXP 1.0 16 V, ano 2009 Modelo 2010, Placas MGF 7457, RENAVAL 177238704, Alcool/gasolina, cor branca. Obs.: NEC (no estado em que se encontram). Visitação: Rua XV de Novembro, 1383 (complexo Antártica fundos/DETRANS), Bairro América

R\$

13.735,40



PREFEITURA DE JOINVILLE - SAP

Daniela Torbes
Unidade de Apoio às Subprefeituras
Matrícula 31.146

PREFEITURA DE JOINVILLE - SAP

Flávio Martins Alves
Gerente de Apoio às Subprefeituras
Matrícula 28.558

Siro Sebastião Vaz
Unidade de Apoio às Subprefeituras
Coordenador de Bens Móveis
Matrícula 16697

Tabela Leilão 2015 - Veículos - Item 67

Descrição	Lance mínimo
<p>01 Automóvel VW/Saveiro 1.6 CS, ano/Modelo 2010 Placas MHW 4263, RENAVAM 197526039, Alcool/gasolina, cor prata. Obs.: NEC (no estado em que se encontram). Visitação: Rua XV de Novembro, 1383 (complexo Antártica fundos/DETRANS), Bairro América</p>	<p>R\$ 16.642,50</p>



PREFEITURA DE JOINVILLE - SAP

Daniela Torbes
 Unidade de Apoio às Subprefeituras
 Matrícula 31.146

PREFEITURA DE JOINVILLE - SAP

Flávio Martins Alves
 Gerente de Apoio às Subprefeituras
 Matrícula 28.558

Siro Sebastião Vas
 Unidade de Apoio às Subprefeituras
 Coordenador de Bens Móveis
 Matrícula 16697

Tabela Leilão 2015 - Veículos - Item 68

Descrição	Lance mínimo
<p>01 Automóvel VW/Saveiro 1.6 CS, ano/Modelo 2010 Placas MHW 4293, RENAVAM 193103770, Alcool/gasolina, cor prata. Obs.: NEC (no estado em que se encontram). Visitação: Rua XV de Novembro, 1383 (complexo Antártica fundos/DETRANS), Bairro América</p>	<p>R\$ 16.642,50</p>



PREFEITURA DE JOINVILLE - SAP

Daniela Torres
 Unidade de Apoio às Subprefeituras
 Matrícula 31.146

PREFEITURA DE JOINVILLE - SAP

Flávio Martins Alves
 Gerente de Apoio às Subprefeituras
 Matrícula 28.558

Unidade de Apoio às Subprefeituras
Siro Sebastião Vas
 Coordenador de Bens Móveis
 Matrícula 16697

Tabela Leilão 2015 - Veículos - Item 69

Descrição	Lance mínimo
<p>01 Motocicleta Honda/XLR 125 ES, ano/Modelo 2002 Placas MBM 8954, RENAVAL 783473974, gasolina, cor branca. Obs.: NEC (no estado em que se encontram). Visitação: Rua XV de Novembro, 1383 (complexo Antártica fundos/DETRANS), Bairro América</p>	<p>R\$ 3.752,00</p>



PREFEITURA DE JOINVILLE - SAP

Daniela Torbes
 Unidade de Apoio às Subprefeituras
 Matrícula 31.146

PREFEITURA DE JOINVILLE - SAP

Flávio Martins Alves
 Gerente de Apoio às Subprefeituras
 Matrícula 28.558

Siro Sebastião Vaz
 Unidade de Apoio às Subprefeituras
 Coordenador de Bens Móveis
 Matrícula 16697

Tabela Leilão 2015 - Veículos - Item 70

Descrição	Lance mínimo
<p>01 Motocicleta Honda/XLR 125 ES, ano/Modelo 2002 Placas MBM 9194, RENAAM 783477244, gasolina, cor branca. Obs.: NEC (no estado em que se encontram). Visitação: Rua XV de Novembro, 1383 (complexo Antártica fundos/DETRANS), Bairro América</p>	<p>R\$ 3.752,00</p>



PREFEITURA DE JOINVILLE - SAP

Daniela Torbes
 Unidade de Apoio às Subprefeituras
 Matrícula 31.146

PREFEITURA DE JOINVILLE - SAP

Flávio Martins Alves
 Gerente de Apoio às Subprefeituras
 Matrícula 28.558

Siro Sebastião Vaz
 Unidade de Apoio às Subprefeituras
 Coordenador de Bens Móveis
 Matrícula 16697

Tabela Leilão 2015 - Veículos - Item 71

Descrição	Lance mínimo
01 Motocicleta Honda/XLR 125 ES, ano/Modelo 2002 Placas MBM 9084, RENAVAL 783476140, gasolina, cor branca. Obs.: NEC (no estado em que se encontram). Visitação: Rua XV de Novembro, 1383 (complexo Antártica fundos/DETRANS), Bairro América	R\$ 3.752,00

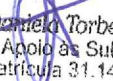

PREFEITURA DE JOINVILLE - SAP

Daniello Torbes
Unidade de Apoio às Subprefeituras
Matrícula 31.146

PREFEITURA DE JOINVILLE - SAP

Flávio Martins Alves
Gerente de Apoio às Subprefeituras
Matrícula 28.558

Unidade de Apoio às Subprefeituras
Siro Sebastião Vaz
Coordenador de Bens Móveis
Matrícula 16697

Tabela Leilão 2015 - Veículos - Item 72

Descrição	Lance mínimo
<p>01 Motocicleta Honda/XLR 125 ES, ano/Modelo 2002 Placas MBM 9014, RENAAM 783474792, gasolina, cor branca. Obs.: NEC (no estado em que se encontram). Visitação: Rua XV de Novembro, 1383 (complexo Antártica fundos/DETRANS), Bairro América</p>	<p>R\$ 3.752,00</p>



PREFEITURA DE JOINVILLE - SAP

Daniela Torbes
 Unidade de Apoio às Subprefeituras
 Matrícula 31.146

PREFEITURA DE JOINVILLE - SAP

Flávio Martins Alves
 Gerente de Apoio às Subprefeituras
 Matrícula 28.558

Siro Sebastião Vaz
 Unidade de Apoio às Subprefeituras
 Coordenador de Bens Móveis
 Matrícula 16697

Tabela Leilão 2015 - Veículos - Item 73

Descrição	Lance mínimo
<p>01 Motocicleta Honda/XLR 125 ES, ano/Modelo 2002 Placas MBM 9234, RENAVAL 783477805, gasolina, cor branca. Obs.: NEC (no estado em que se encontram). Visitação: Rua XV de Novembro, 1383 (complexo Antártica fundos/DETRANS), Bairro América</p>	<p>R\$ 3.752,00</p>



PREFEITURA DE JOINVILLE - SAP

Daniela Torbes
 Unidade de Apoio às Subprefeituras
 Matrícula 31.146

PREFEITURA DE JOINVILLE - SAP

Flávio Martins Alves
 Gerente de Apoio às Subprefeituras
 Matrícula 28.558

Siro Sebastião Vaz
 Unidade de Apoio às Subprefeituras
 Coordenador de Bens Móveis
 Matrícula 16697

Tabela Leilão 2015 - Veículos - Item 74

Descrição	Lance mínimo
<p>01 Motocicleta Honda/CBX 250, ano/Modelo 2008 Placas MGM 2753, RENAVAL 127945270, gasolina, cor branca. Obs.: NEC (no estado em que se encontram). Visitação: Rua XV de Novembro, 1383 (complexo Antártica fundos/DETRANS), Bairro América</p>	<p>R\$ 4.258,80</p>



PREFEITURA DE JOINVILLE - SAP

Daniela Torbes
 Unidade de Apoio às Subprefeituras
 Matrícula 31.146

PREFEITURA DE JOINVILLE - SAP

Flávio Martins Alves
 Gerente de Apoio às Subprefeituras
 Matrícula 28.558

Siro Sebastião Vaz
 Unidade de Apoio às Subprefeituras
 Coordenador de Bens Móveis
 Matrícula 16697

Tabela Leilão 2015 - Veículos - Item 75

Descrição	Lance mínimo
<p>01 Motocicleta Honda/CBX 250, ano/Modelo 2008 Placas MGM 2963, RENAVAM 127949348, gasolina, cor branca. Obs.: NEC (no estado em que se encontram). Visitação: Rua XV de Novembro, 1383 (complexo Antártica fundos/DETRANS), Bairro América</p>	<p>R\$ 4.258,80</p>



PREFEITURA DE JOINVILLE - SAP

Daniela Torbes
 Unidade de Apoio às Subprefeituras
 Matrícula 31.146

PREFEITURA DE JOINVILLE - SAP

Flávio Martins Alves
 Gerente de Apoio às Subprefeituras
 Matrícula 28.558

Siro Sebastião Vaz
 Unidade de Apoio às Subprefeituras
 Coordenador de Bens Móveis
 Matrícula 16697