

# Enfermagem Materno Infantil

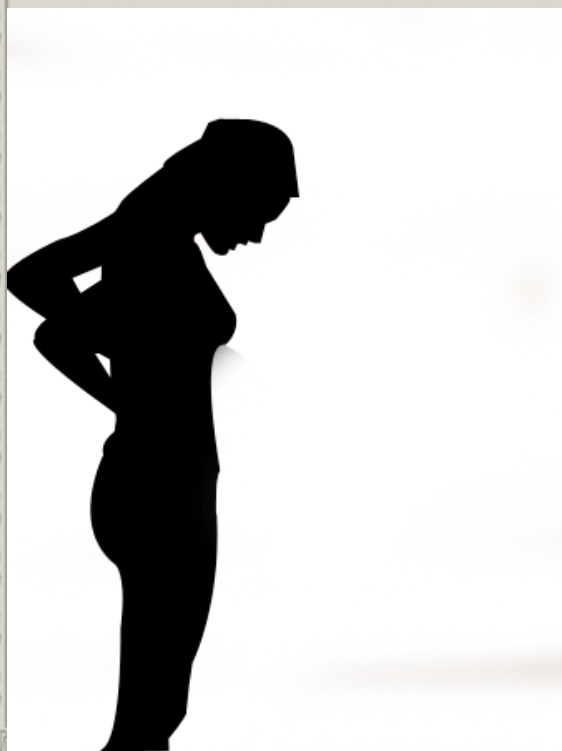

60 horas

Prof.<sup>a</sup> Leticia Pedroso

# Trabalhos – patologias obstétricas

---

- ☞ Grupo 1 – Gravidez ectópica
- ☞ Grupo 2 - Mola Hidatiforme
- ☞ Grupo 3 – Aborto
- ☞ Grupo 4 – Hiperêmese Gravídico
- ☞ Grupo 5 – Placenta Prévia
- ☞ Grupo 6 – Descolamento Prematuro de Placenta
- ☞ Entrega e apresentação: 11/05/2018
- ☞ Avaliações: **1ª - 17/04/2018**  
**2ª - 16/05/2018**



# Revisão: ANATOMIA DO SISTEMA REPRODUTOR FEMININO E MASCULINO



Prof<sup>a</sup> LETICIA PEDROSO



# Órgãos genitais femininos externo:

- Grandes lábios: apresentam-se cobertos de pelos após a puberdade;
- Pequenos lábios: encontram-se escondidos pelos grandes lábios;
- Clitóris: é uma estrutura extremamente sensível, ligada à excitação sexual feminina.
- Uretra: é por onde sai a urina.
- Glândulas de Bartholin: situam-se na base dos lábios maiores e são as maiores glândulas que secretam muco.

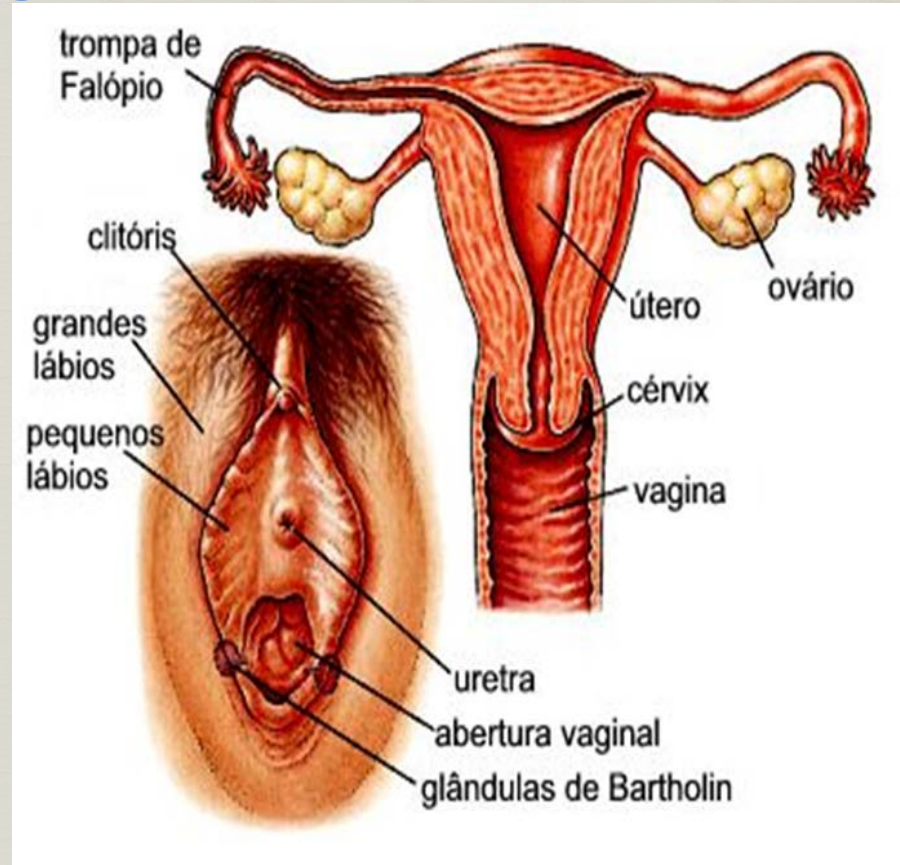

# Órgãos internos:



- É composto por :
- Dois ovários: glândulas sexuais da mulher (estrógeno e progesterona)
- Duas tubas uterinas: onde ocorre a fecundação.
- Útero
- Vagina

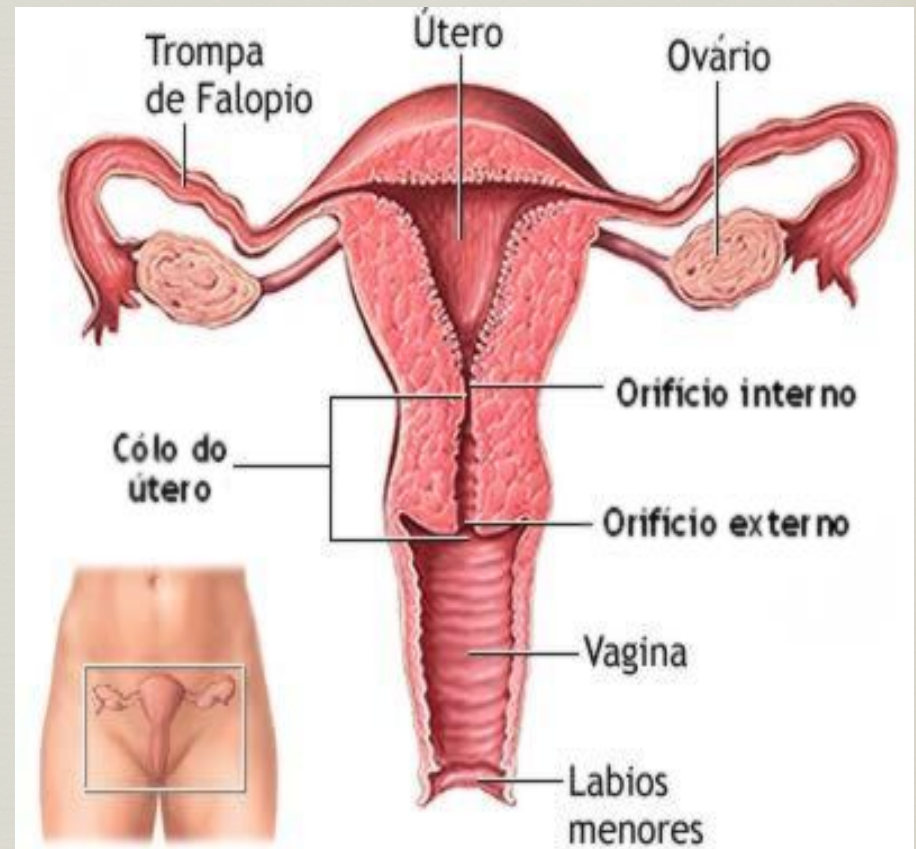

SEÇÃO 2

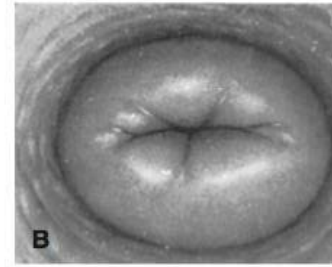
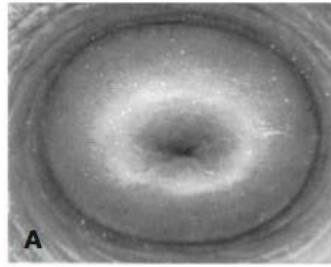

# Vagina

# Útero

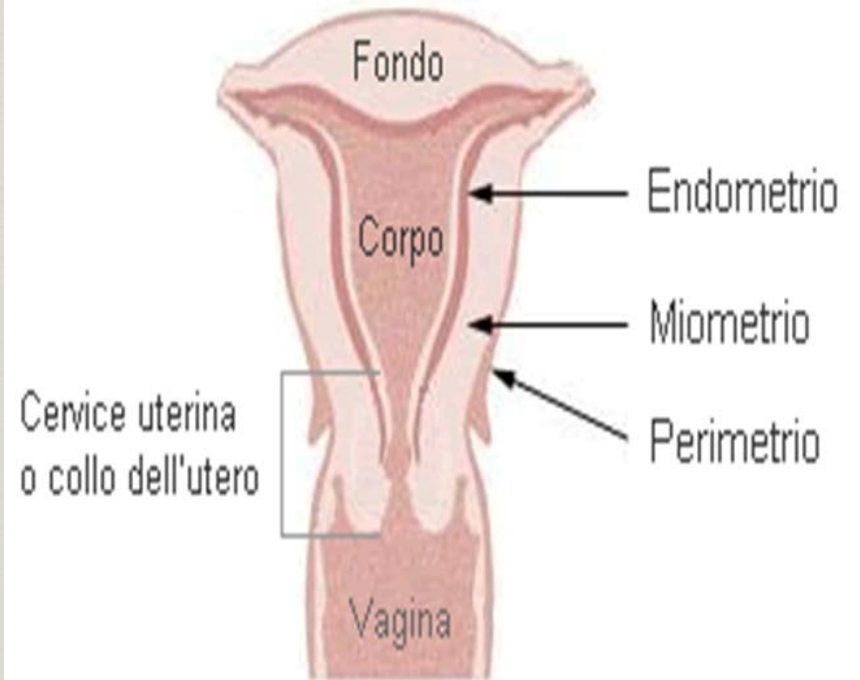
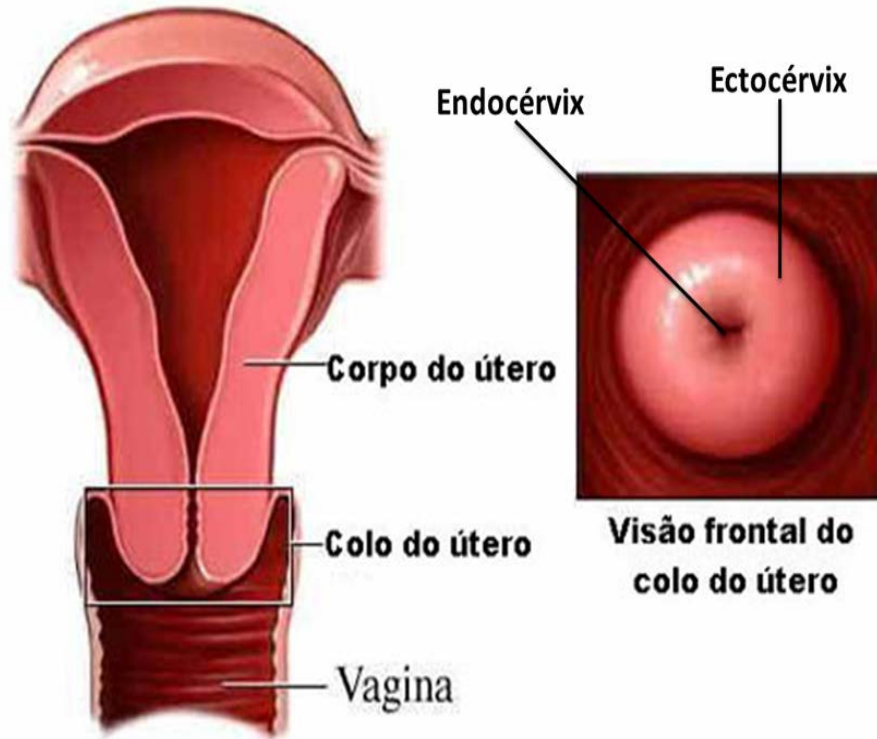



# VAGINA



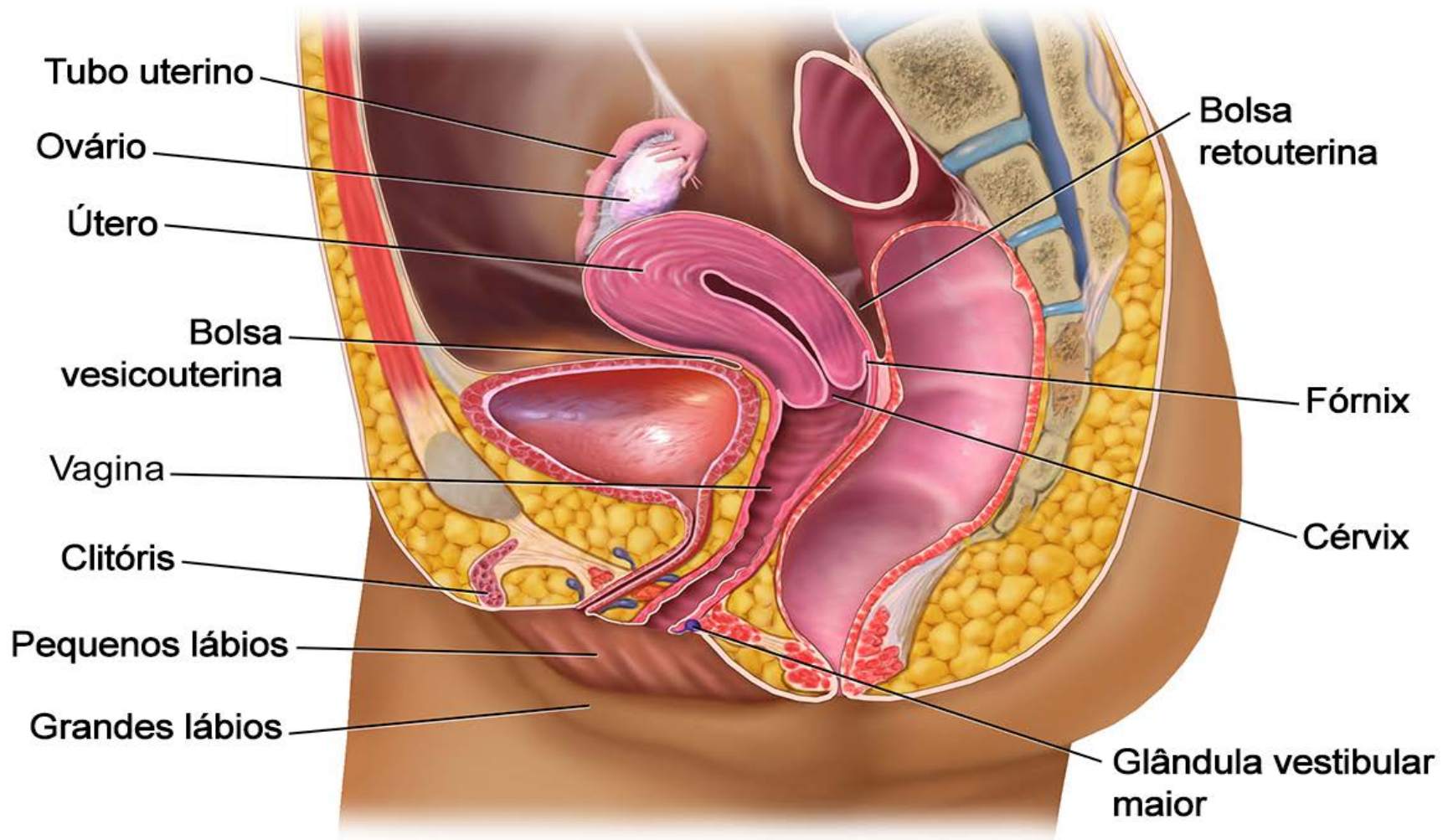



# Órgãos genitais Masculinos

- Dois testículos protegidos numa bolsa escrotal
- Dois Epidídimo
- Dois canais deferentes
- Duas vesículas seminais
- Próstata
- Uretra
- pênis.

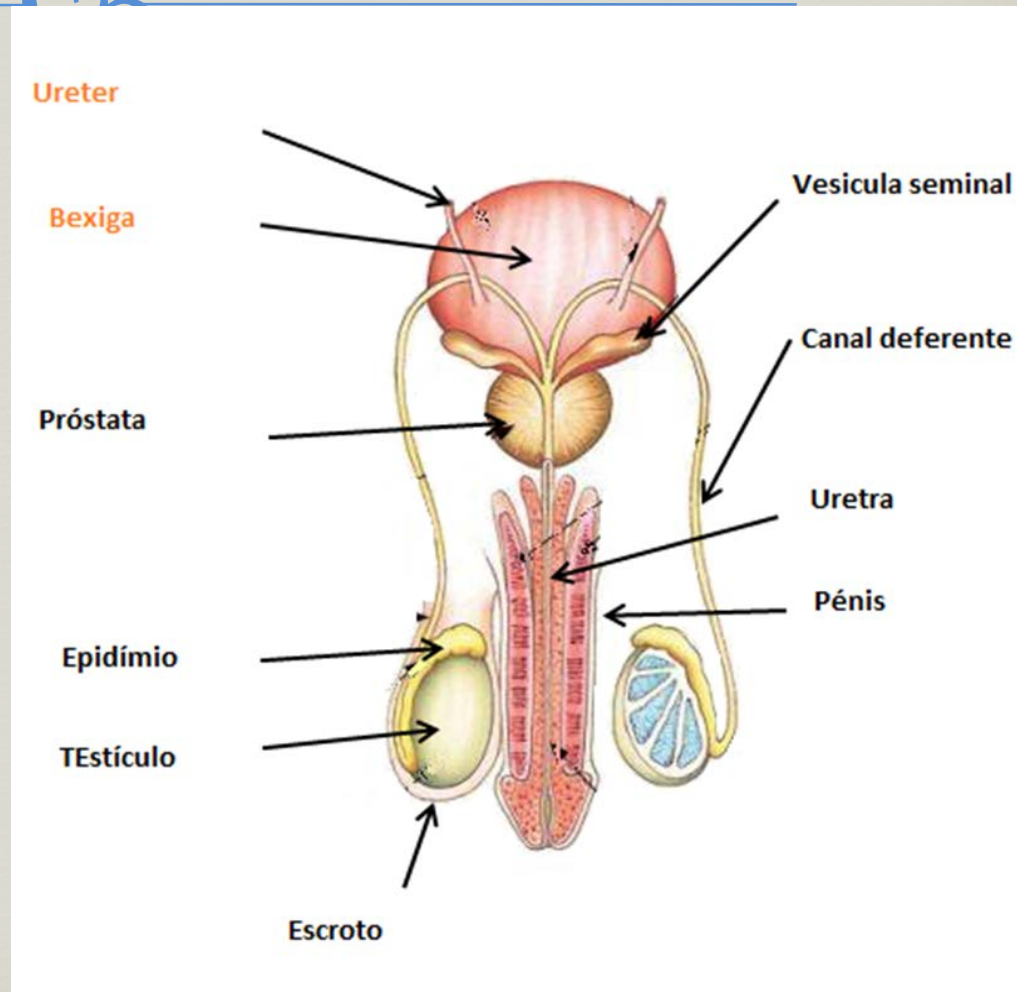

# Caminhos dos espermatozoides



No homem

Na mulher

2- Sobem pelo canal deferente até à vesícula seminal

3- Na vesícula seminal recebem o líquido seminal

5- São expulsos pelo pênis

4- Na próstata recebe o líquido prostático.

1- São produzidos pelos testículos.

6-Saída do esperma

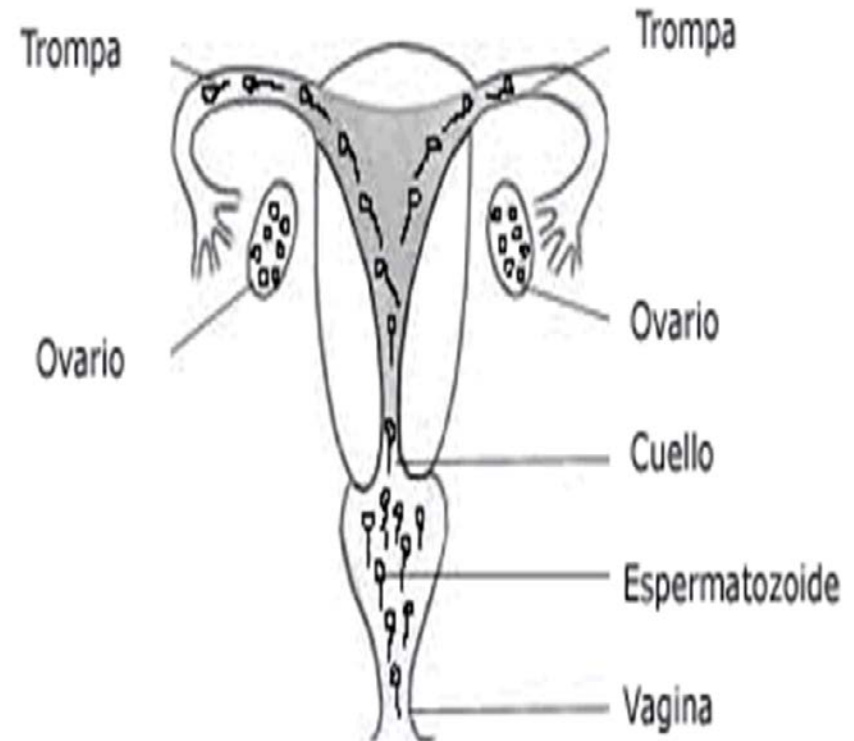

# Ciclo menstrual



- ☞ A vida reprodutiva da mulher começa na puberdade (9 a 14 anos), e somente na puberdade é que a hipófise passa a estimular os hormônios que irão promover o crescimento dos folículos ovarianos, liberando 1 óvulo a cada mês.
- ☞ São eles: **Hormônio folículo estimulante (FSH)**: maturação do folículo primário e inicia a produzir estrogênio (aumenta a musculatura uterina e revestimento interno do útero).
- ☞ **Hormônio luteinizante (LH)**: promove a expulsão do óvulo e a formação do corpo lúteo para produzir progesterona (promove o enriquecimento do endométrio para abrigar o ovo fecundado, inibe as contrações uterinas e aumenta as glândulas mamárias para a lactação).

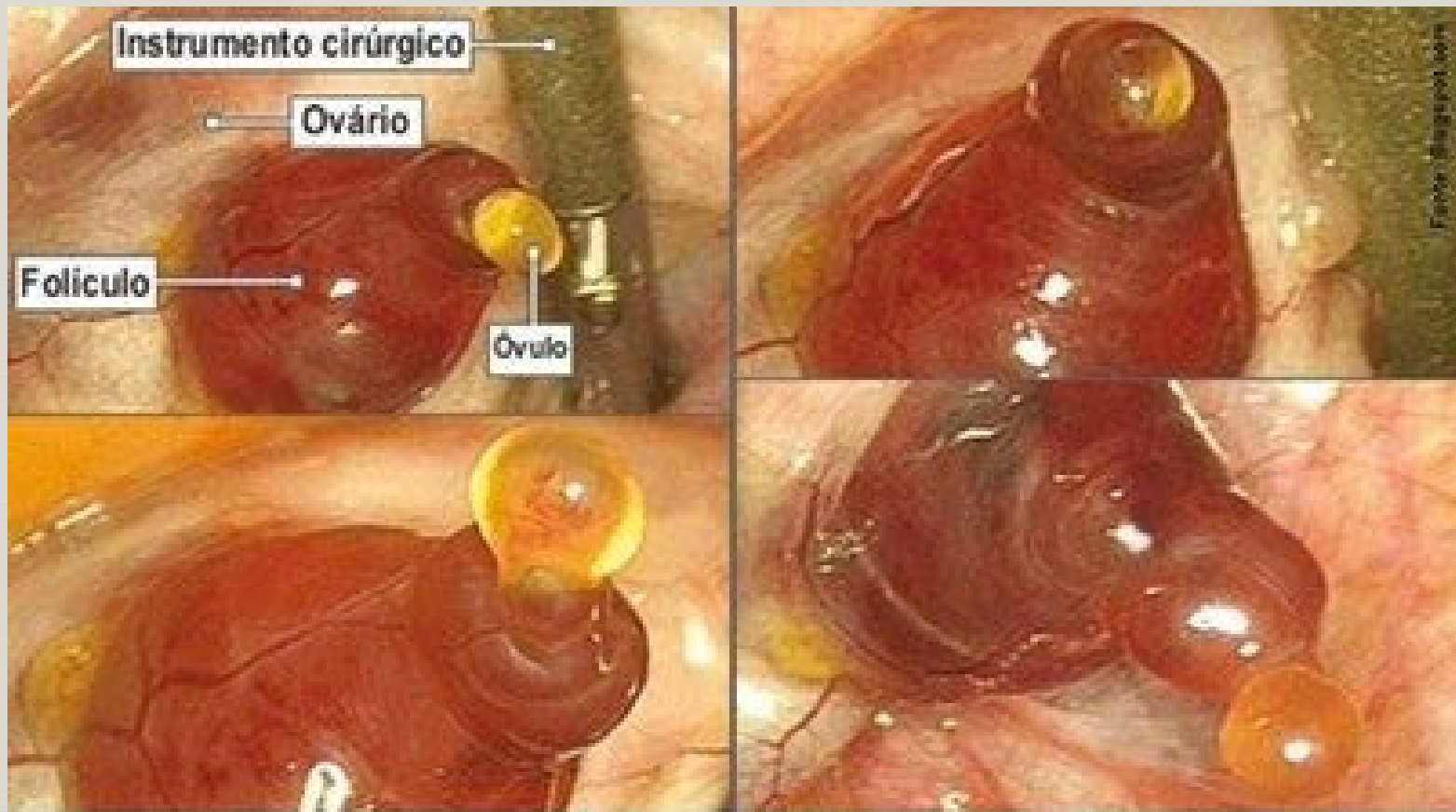

# Período fértil

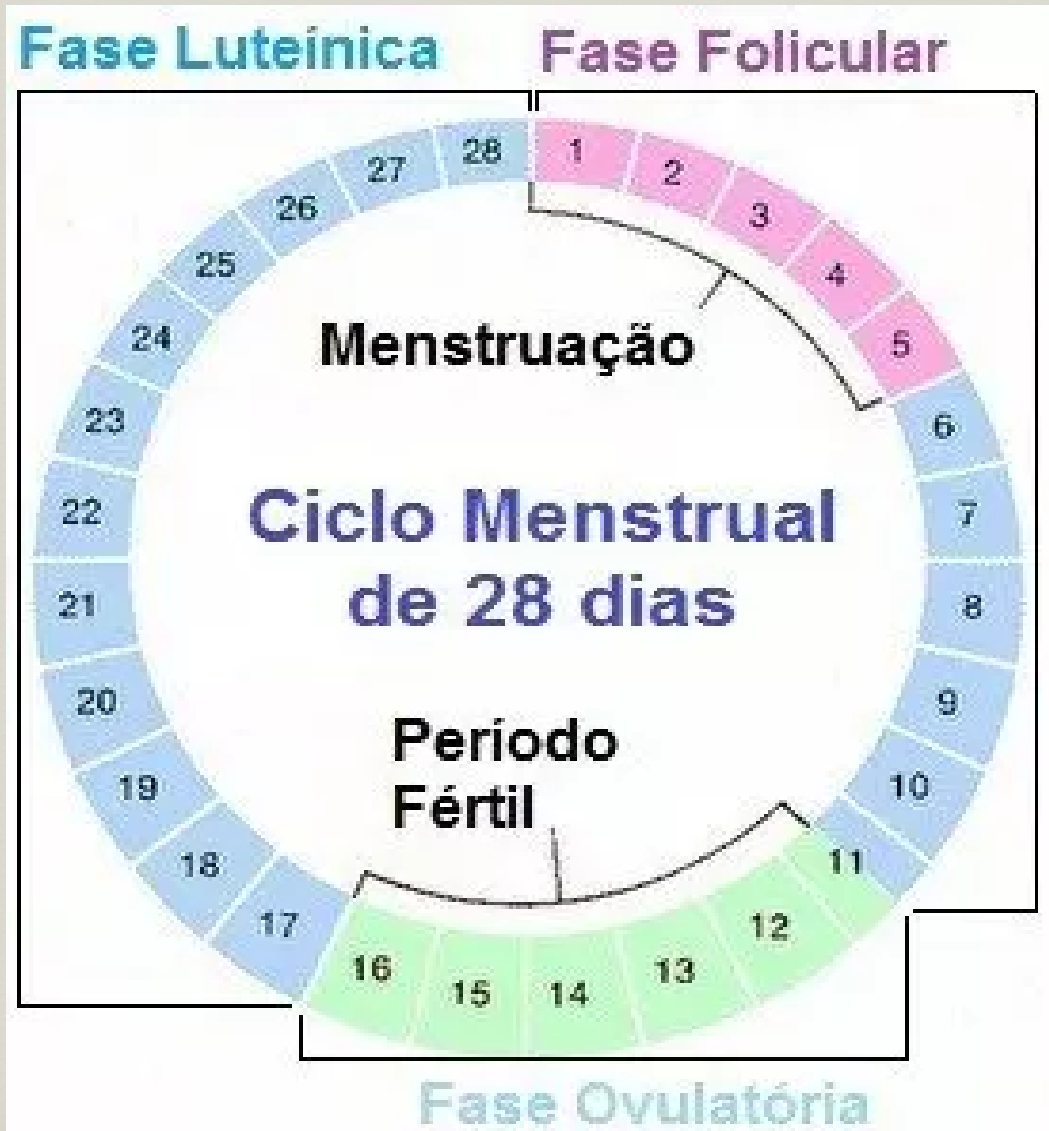

# Fecundação



Na relação sexual, quando o homem ejacula na vagina, os espermatozoides se movimentam para chegar no interior do útero, passando pelo canal cervical. Os espermatozoides que ficam na vagina sobrevivem apenas **8h**. Mas, dentro do útero e das tubas, conseguem viver de **2 a 3 dias**. Se nesse período ocorrer a ovulação, pode acontecer a fecundação.

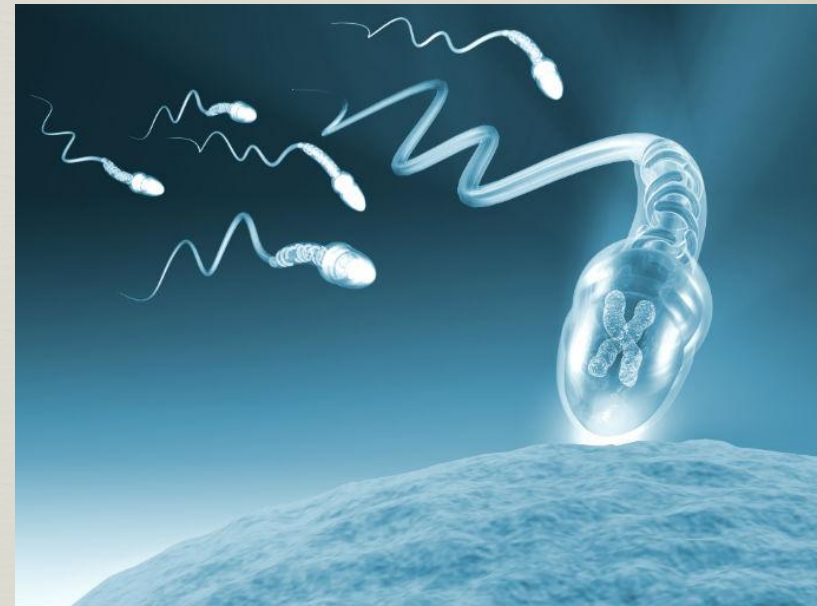

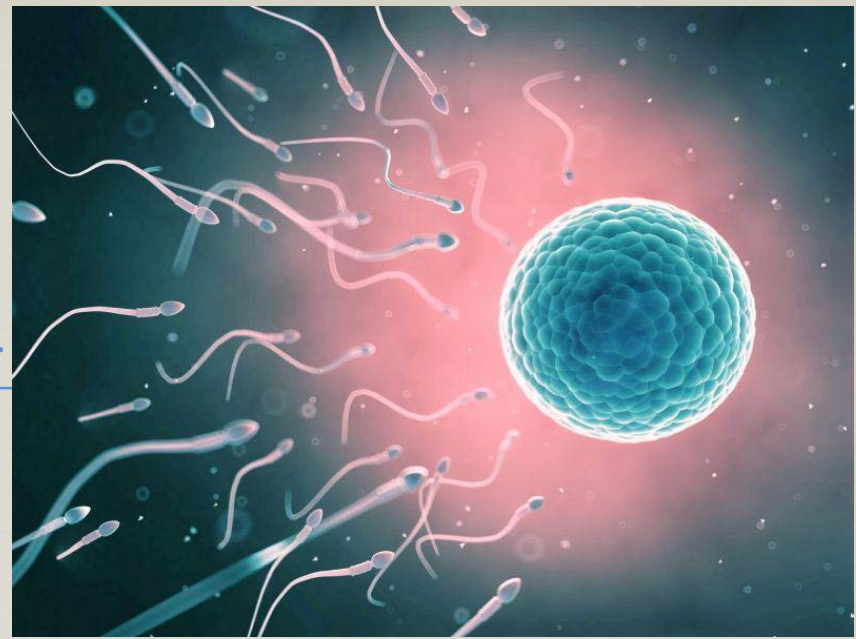

☞ **Dois milhões** de espermatozoides liberados na ejaculação e apenas 1 vai penetrar e fecundar o óvulo, formando o ovo (isso ocorre nas tubas e ai começa a multiplicação celular).

☞ O ovo chegara ao útero através de movimentos ciliares e movimento de contração da tuba. Em torno de **7 dias** o ovo chega ao útero, aninhando no endométrio, onde irá se desenvolver.

☞ A fixação do ovo na mucosa uterina chama-se **NIDAÇÃO**.

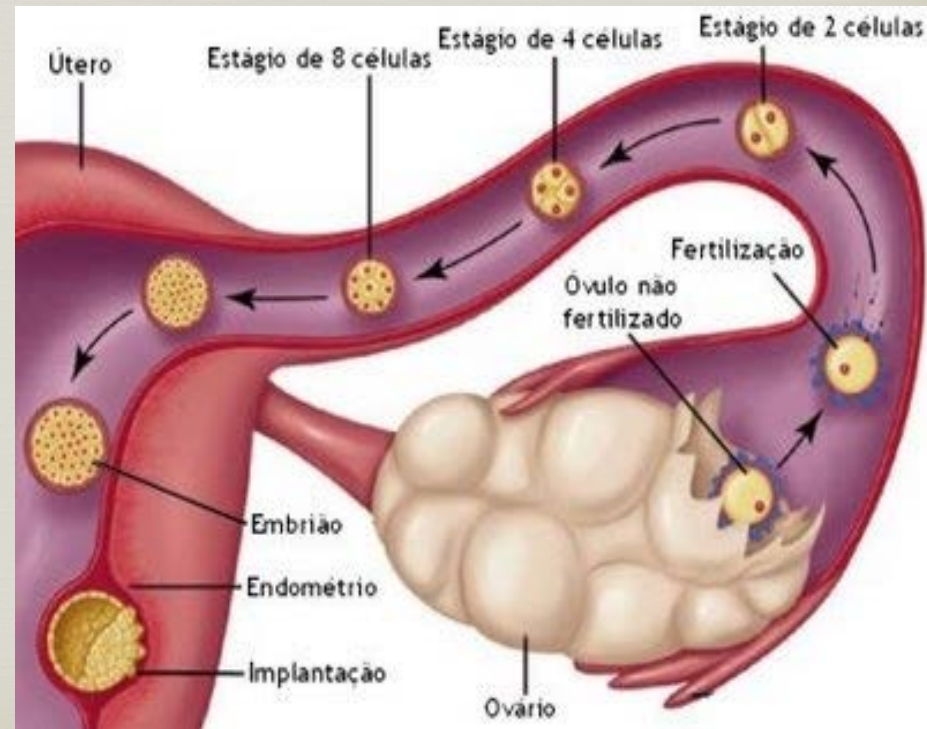



# TERMINOLOGIAS OBSTÉTRICAS

1. **PRENHEZ, GESTAÇÃO OU GRAVIDEZ** - Estado fisiológico peculiar à mulher que concebeu e na qual evolui o produto conceptivo.
2. **GRAVIDEZ ECTÓPICA** - Gestação fora do útero (tubas, órgãos abdominais).
3. **PRENHEZ MÚLTIPLA** - Gravidez com mais de um feto.
4. **GRÁVIDA** - Mulher gestante.
5. **PARTURIENTE** - Mulher que se encontra em trabalho de parto.
6. **GESTA** - Representa o número de vezes que a mulher engravidou.
7. **NULIGESTA** - Mulher que nunca engravidou.
8. **PRIMIGESTA** - Referente à 1ª gestação.
9. **SECUNDIGESTA** - Referente à 2ª gestação.
10. **TERCIGESTA** - Referente à 3ª gestação.
11. **MULTIGESTA** - Após a 3ª gestação.
12. **GEMINIGESTA** - Mulher que abriga mais de um feto.





- ❧ 13. PARA - Representa o número de vezes que a mulher deu a luz a um feto viável, vivo ou morto.
- ❧ 14. NULÍPARA - Mulher que nunca teve parto.
- ❧ 15. PRIMÍPARA – mulher que deu à luz pela 1ª vez.
- ❧ 16. SECUNDÍPARA – mulher que deu à luz pela 2ª vez.
- ❧ 17. MULTÍPARA – mulher que deu à luz mais de 3 vezes.
- ❧ 18. ABORTO - Expulsão do conteúdo uterino antes da viabilidade do feto. (Pode ser provocado ou espontâneo).
- ❧ 19. GÊMEOS UNIVITELINOS/MONOZIGÓTICOS - Provém de um só ovo, placenta e bolsa amniótica. São chamados gêmeos idênticos e tem obrigatoriamente o mesmo sexo.
- ❧ 20. GÊMEOS FRATERNOS/DIZIGÓTICOS - Provém de dois óvulos e dois espermatozóides diferentes. Podem ser de sexos diferentes e possuem características físicas diferentes como irmãos de gestações diferentes.



- 
- ❧ 21. PUERPÉRIO - De PUER criança e PARE de parir. Período que se segue ao parto. Inicia-se com a expulsão da placenta, pode durar de 40 a 60 dias.
  - ❧ 22. PUÉRPERA - Referente a mulher que acabou de dar à um feto viável vivo ou morto.
  - ❧ 23. R.N. - É a criança nascida viva até o 28º dia.
  - ❧ 24. LÓQUIOS OU LOQUIAÇÃO - representa o sangramento que aparece após o parto.
  - ❧ 25. OCITÓCITOS - Medicamentos que causam a contração da musculatura uterina.
  - ❧ 26. DEQUITAÇÃO OU SECUNDAMENTO - É a saída da placenta e membranas fetais.
  - ❧ 27. FONTANELAS - São as regiões da cabeça fetal onde há tecido conjuntivo na junção dos ossos.



- ❧ 28. LACTENTE - É o bebê amamentado exclusivamente com o leite materno.
- ❧ 29. LACTANTE OU NUTRIZ - É a mulher que está amamentando seu bebê exclusivamente com leite materno.
- ❧ 30. EPSIOTOMIA - Incisão feita na região perineal.
- ❧ ESCALA DE APGAR - Critérios em forma de tabela com escala numérica de 0 a dez usada para avaliar a vitalidade do R.N.
- ❧ 31. CREDEIZAÇÃO - É a técnica utilizada que consiste em pingar 1 gota de colírio de Nitrato de Prata para prevenir oftalmite gonocócica no R.N.



- ❧ 32. **VÉRNIX CASEOSO** - É a camada esbranquiçada de consistência gordurosa que recobre a pele do bebê ao nascer.
- ❧ 33. **ENGURGITAMENTO DE MAMAS OU EMPEDRAMENTO** - É o acúmulo de leite materno nos alvéolos mamários.
- ❧ 34. **FISSURAS E RACHADURAS DE MAMILO** - É o estado dos mamilos onde ocorre o rompimento do tecido mamilar.
- ❧ 35. **MASTITES** - Estado infeccioso das mamas, comum no puerpério onde ocorreu o ingurgitamento das mamas com fissuras e rachaduras do mamilo.
- ❧ 36. **INFECÇÃO PUERPERAL** - Estado patológico onde há processo infeccioso no aparelho genital da puérpera.
- ❧ 37. **DEPRESSÃO PÓS-PARTO** - Estado psicológico comum, no puerpério por depressão, astenia e outras manifestações psicossomáticas na puérpera.

# ??? Dúvidas ???





A gravidez é o pequeno  
começo de um grande amor  
que será eterno.

FB/FRASESPARAFACEOFICIAL