

Guia básico das borboletas asas de vidro da Mata Atlântica

Augusto H. B. Rosa e André V. L. Freitas

2ª versão, outubro de 2020

Informações:

Esse é um guia simples, que tem o objetivo de auxiliar ou guiar o leitor para a identificação de espécies de borboleta asa de vidro da Mata Atlântica.

As borboletas asa de vidro (Nymphalidae: Danainae: Ithomini) geralmente são complicadas de identificar, devido à grande similaridade do padrão de asas entre essas espécies. Pensando nisso, montamos esse guia com as 30 espécies/subespécies para tentar facilitar essa identificação.

Esse é um guia básico, portanto nem todas as imagens estão completamente limpas e com boa qualidade.

Uma das imagens é de autoria do Dr. Gerardo Lamas. As demais são de nossa autoria.

As imagens que não apresentam escala podem não ter seu tamanho real retratado no guia.

Esse guia não pode ser usado para nenhum fim comercial, sendo assim, para o uso das imagens deve-se pedir a prévia autorização aos autores do guia.

Esperamos que seja útil!

Entendendo as imagens/informações

Vista dorsal (parte de cima)

Vista ventral (parte de baixo)

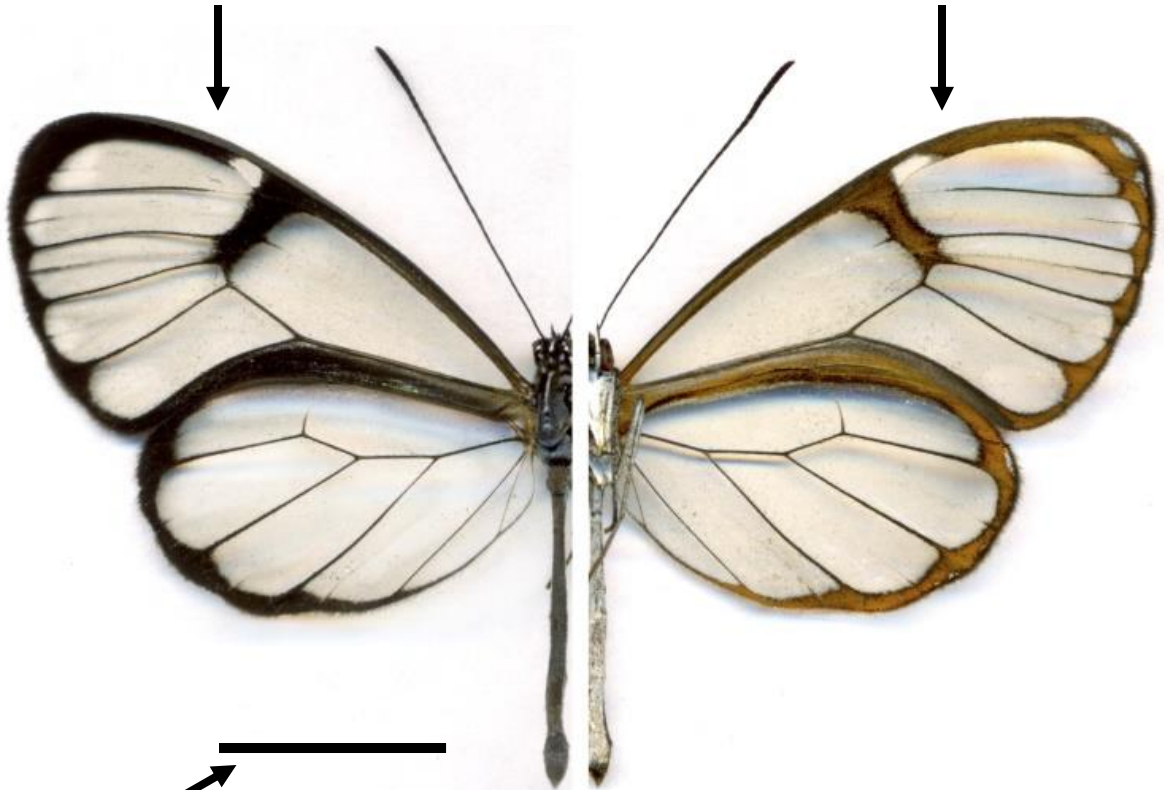

Escala de 1 centímetro

Pseudoscada erruca
(Hewitson, 1855)

Descritor e ano

Nome científico da espécie/subespécie



Episcada carcinia
Schaus, 1902



Episcada hymenaea hymenaea
(Prittwitz, 1865)



Episcada striposis
Haensch, 1909



Episcada vitrea
d'Almeida & Mielke, 1967



Episcada zajciwi canaria
(Brown Jr. & d'Almeida, 1970)

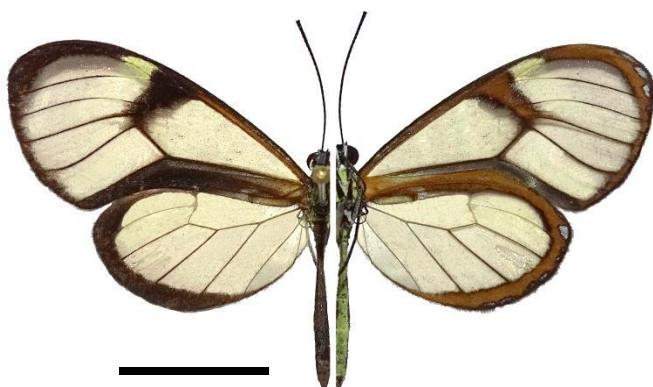

Episcada zajciwi zajciwi
d'Almeida & Mielke, 1967



Episcada hemixanthe
(Felder & Felder, 1865)



Episcada philoclea
(Hewitson, [1855])



Pseudoscada acilla acilla
(Hewitson, 1867)



Pseudoscada acilla quadrifasciata
Talbot, 1928



Pseudoscada erruca
(Hewitson, 1855)



Pseudoscada florula genetyllis
(d'Almeida, 1922)

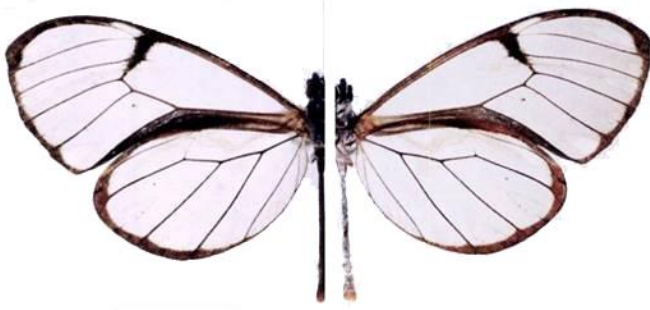

Hypoleria adasa parcilimbata

D'Almeida, 1943

Foto: Gerardo Lamas (Site BOA)



Hypoleria adasa adasa

(Hewitson, [1855])



Hypoleria alema oreas

Weymer, 1899



Hypoleria alema proxima

Weymer, 1899



Hypoleria sarepta goiana

d'Almeida, 1951



Heterosais edessa

(Hewitson, [1855])



Oleria astrea astrea
(Cramer, 1775)

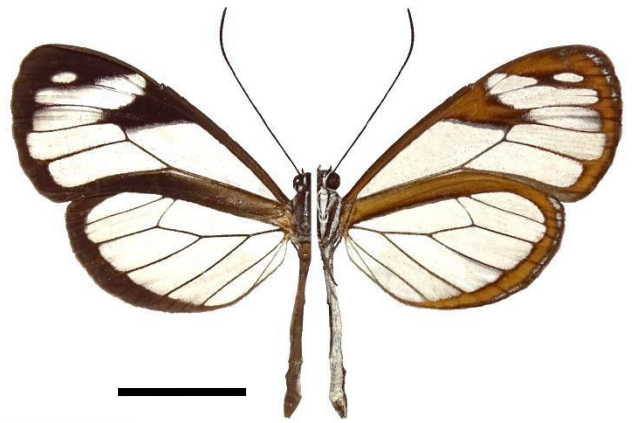

Oleria victorine manora
(Schaus, 1902)

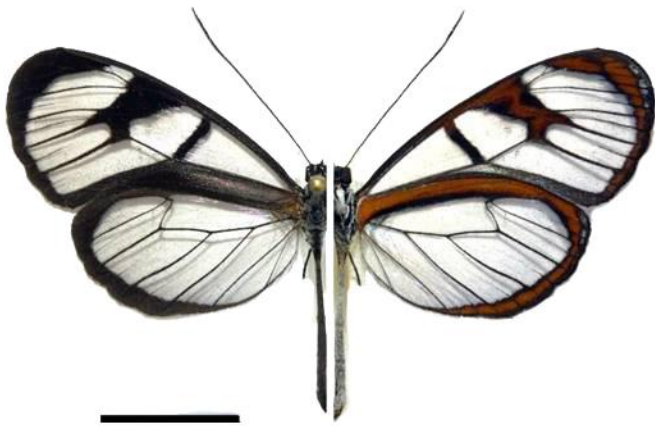

Oleria aquata
(Weymer, 1875)



Epityches eupompe
(Geyer, 1832)



Pteronymia carlia
Schaus, 1902

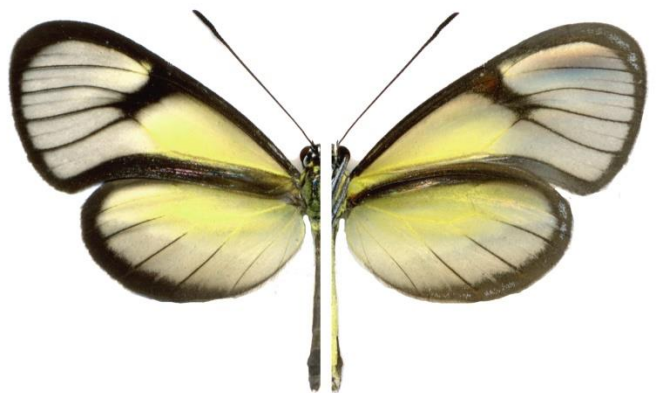

Pteronymia euritea
(Cramer, 1780)



Brevioleria aelia plisthenes
(d'Almeida, 1958)



Brevioleria seba emyra
(Haensch, 1905)



Ithomia agnosia zikani
d'Almeida, 1940

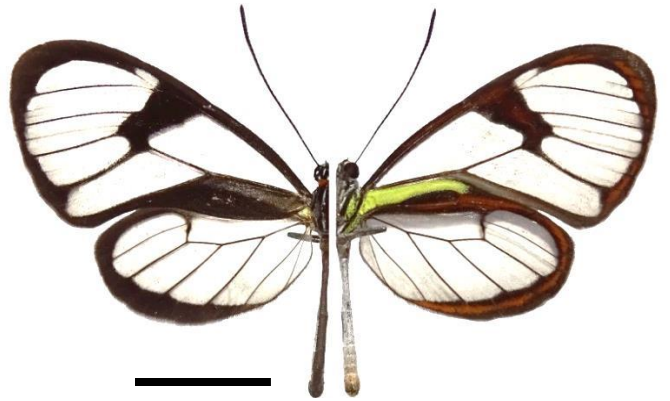

Ithomia lichyi lichyi
d'Almeida, 1939

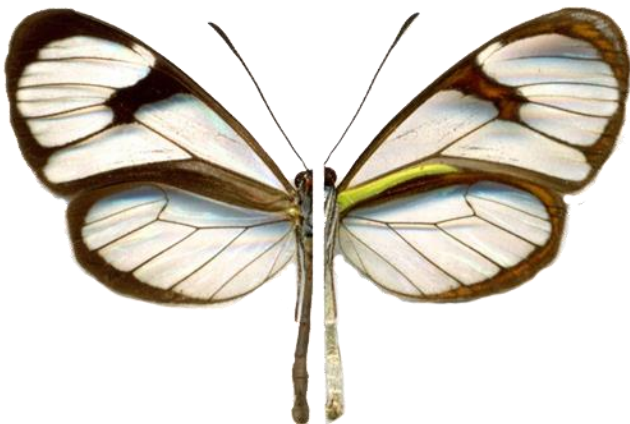

Ithomia drymo
Hübner, 1816



Hyalenna pascua
(Schaus, 1902)

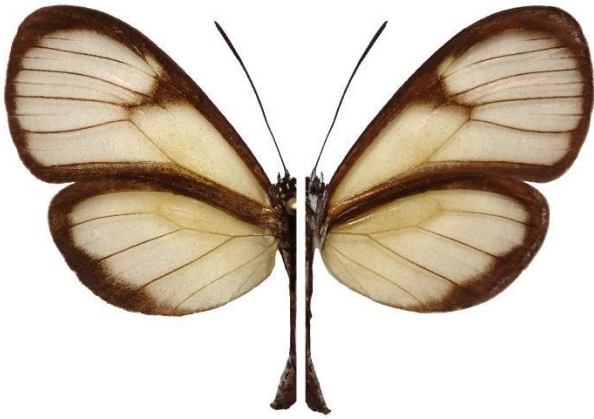

Mcclungia cymo fallens
(Haensch, 1905)



Mcclungia cymo salonina
(Hewitson, 1855)

Errata:

Na versão anterior (maio de 2020), a espécie *Episcada carcinia* Schaus, 1902 era na verdade um *Episcada hymenaea hymenaea*. Imagem corrigida na versão atual.

Agradecimentos:

Agradecemos ao Dr. Gerardo Lamas pelas imagens de *Hypoleria adasa parcilimbata*, presente no site Butterflies of America, digitalizadas pelo Tropical Andean Butterfly Diversity Project, financiado pela Darwin Initiative (qualquer uso dessa imagem exceto para estudos pessoais, requerem o consentimento prévio por escrito ao museu de origem). Agradecemos ao CNPq (421248/2017-3) pelo financiamento de pesquisa e AHBR agradece a CAPES pela bolsa de estudos.

Curtem nossas páginas na Web!



LabbOR –
Laboratório de Ecologia
e Sistemática de
Borboletas

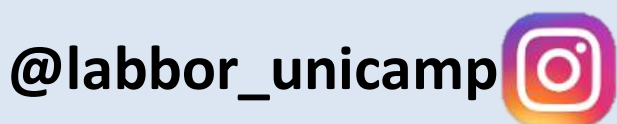

Site: <https://www2.ib.unicamp.br/labor/site/>