



1. Järnäs

Sträcka: 6 km
Stigar delvis igenväxt,
vägarna fina
Många ödehus



50 vandrings i Söderhamn under coronakrisen

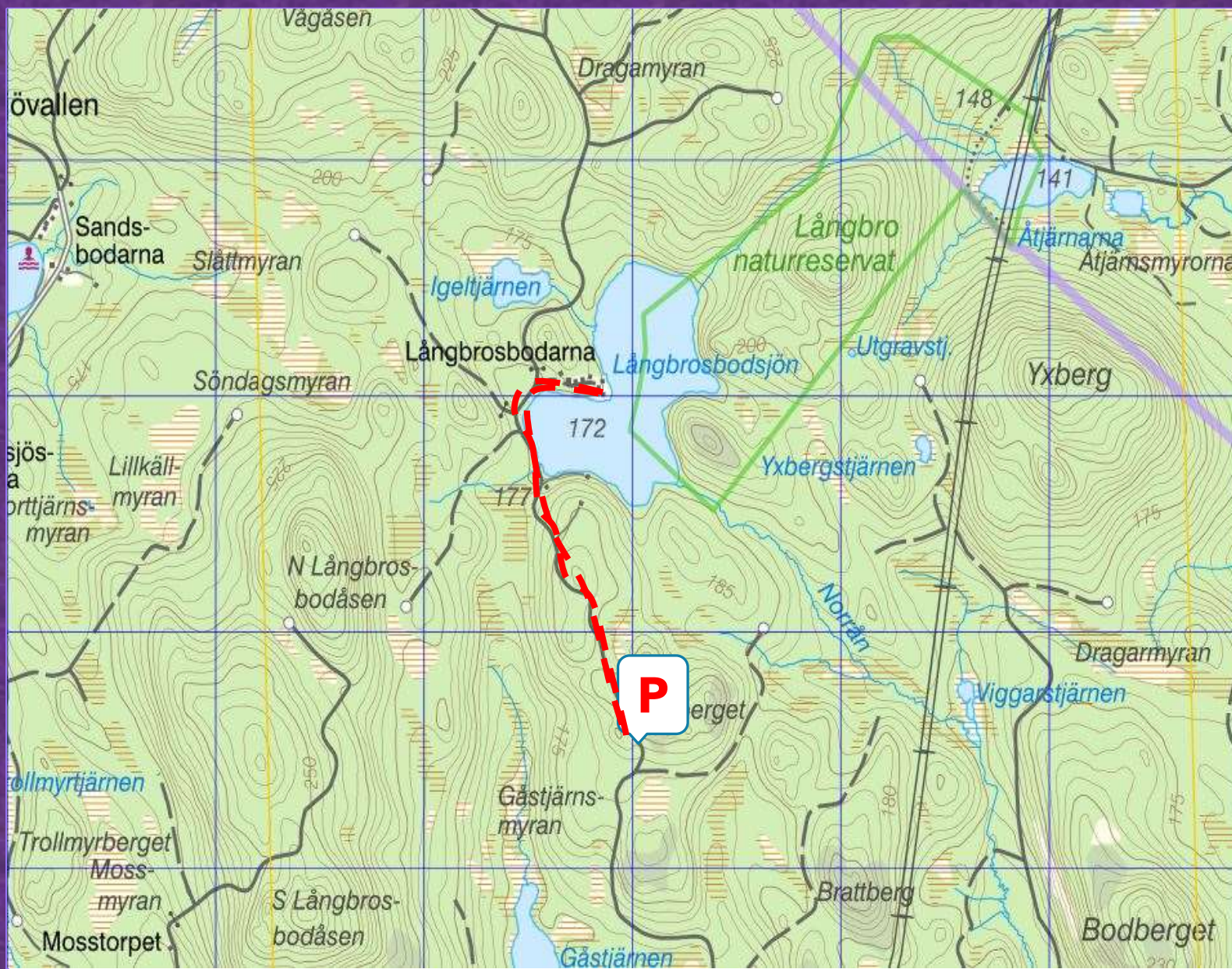

Långbrobodarna

Sträckan: 5 km
Grusväg
Unik fåbodvall
Besökstid när vitsipporna blommar



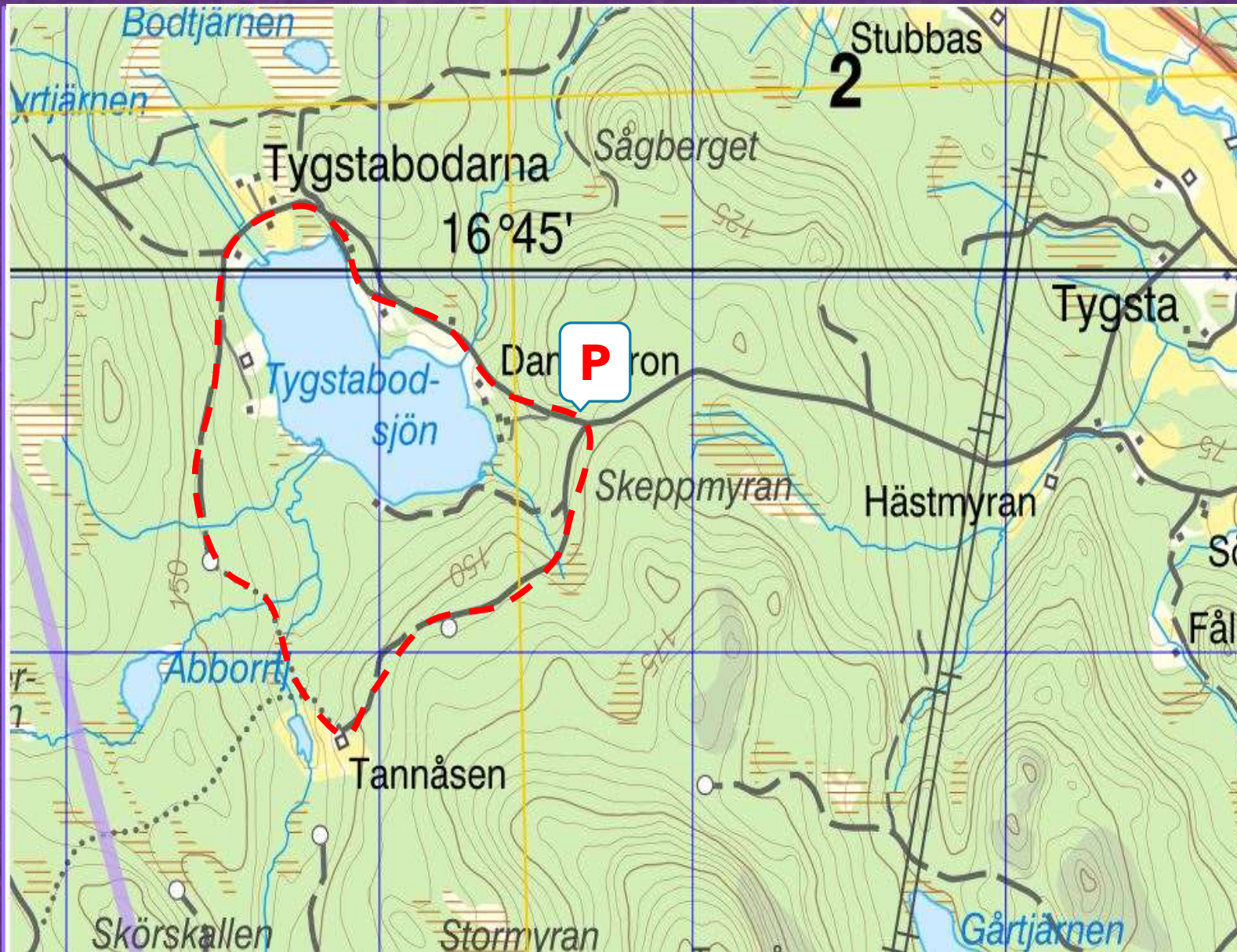

3. Tygstabodsjön

Sträcka: 6 km
Stigar, vägar
Kvarn, Tannåsen
Äldre fäbodbebyggelse
blandat med moderna
hus och fastboende.



50 vandringar i Söderhamn under coronakrisen

4. Trönö

Sträcka: 6,5 km
Stigar, vägar
Jordbruksmiljö
Fin idrottsplats
Unik kyrka

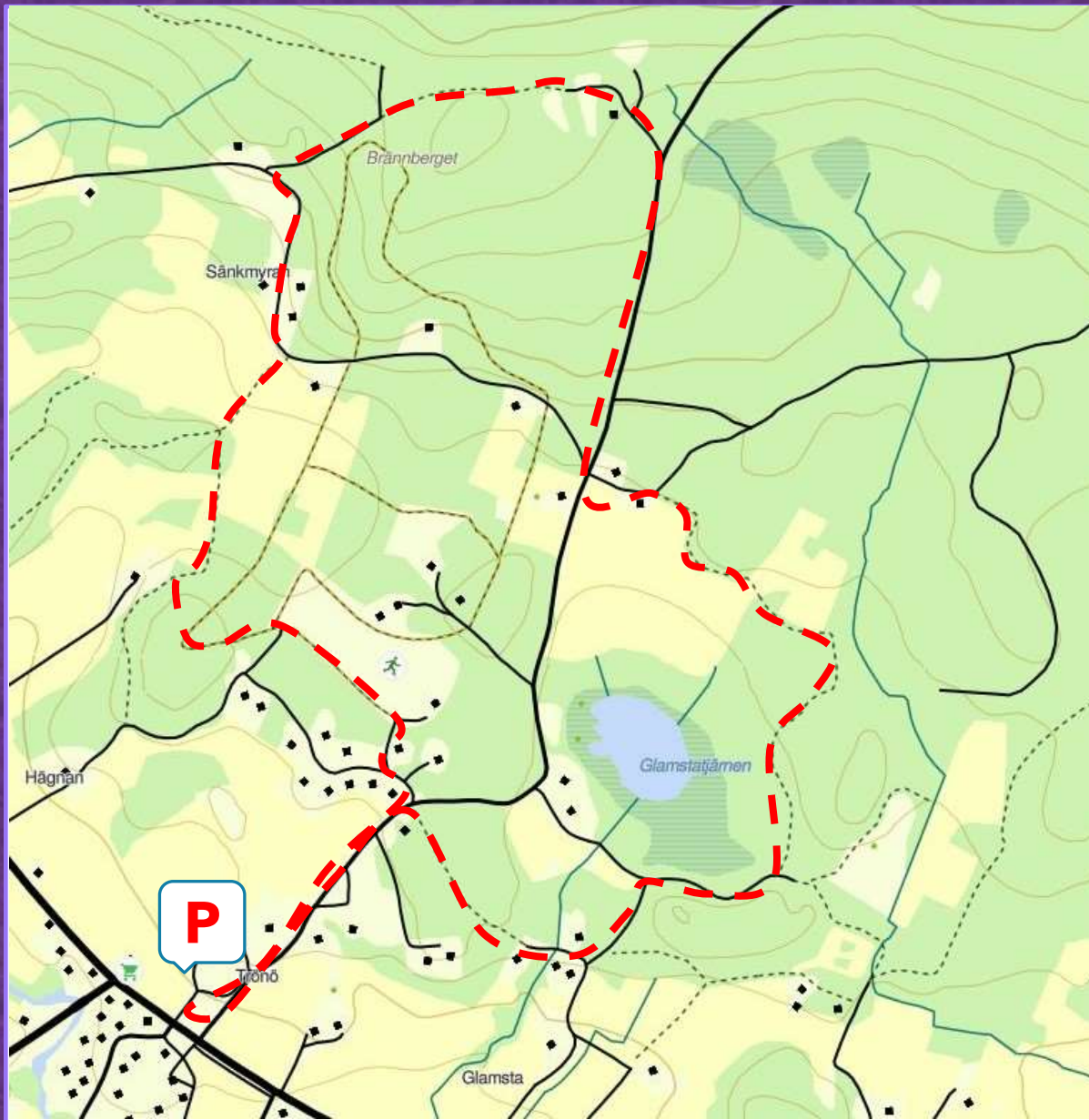

50 vandringar i Söderhamn under coronakrisen

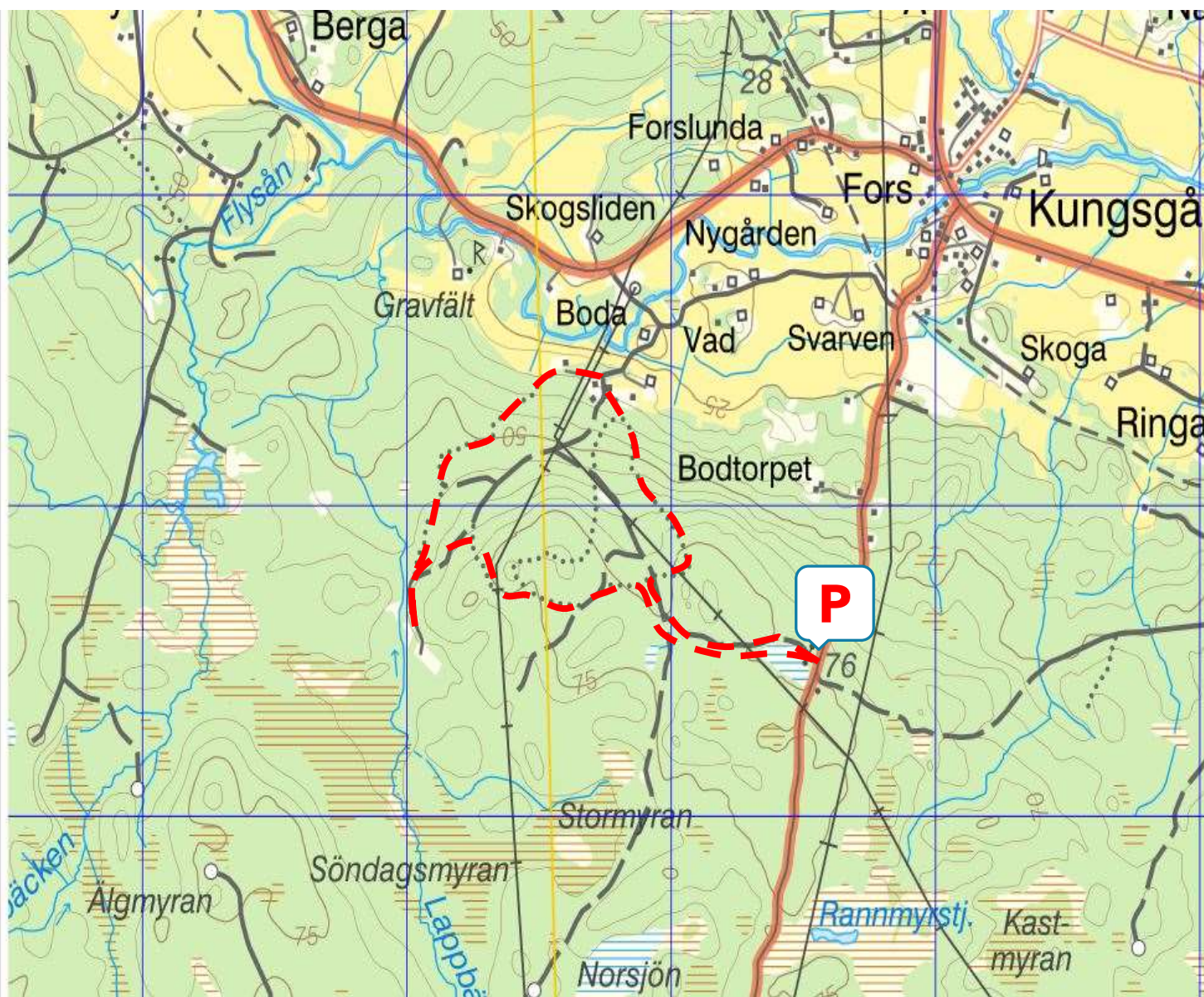

5. Boda

Sträcka: 6,0 km

Fina stigar, vägar

Unik skogsmiljö



6. Norrala

Sträcka: 7,0 km
Fina stigar, vägar
Livlig bebyggelse

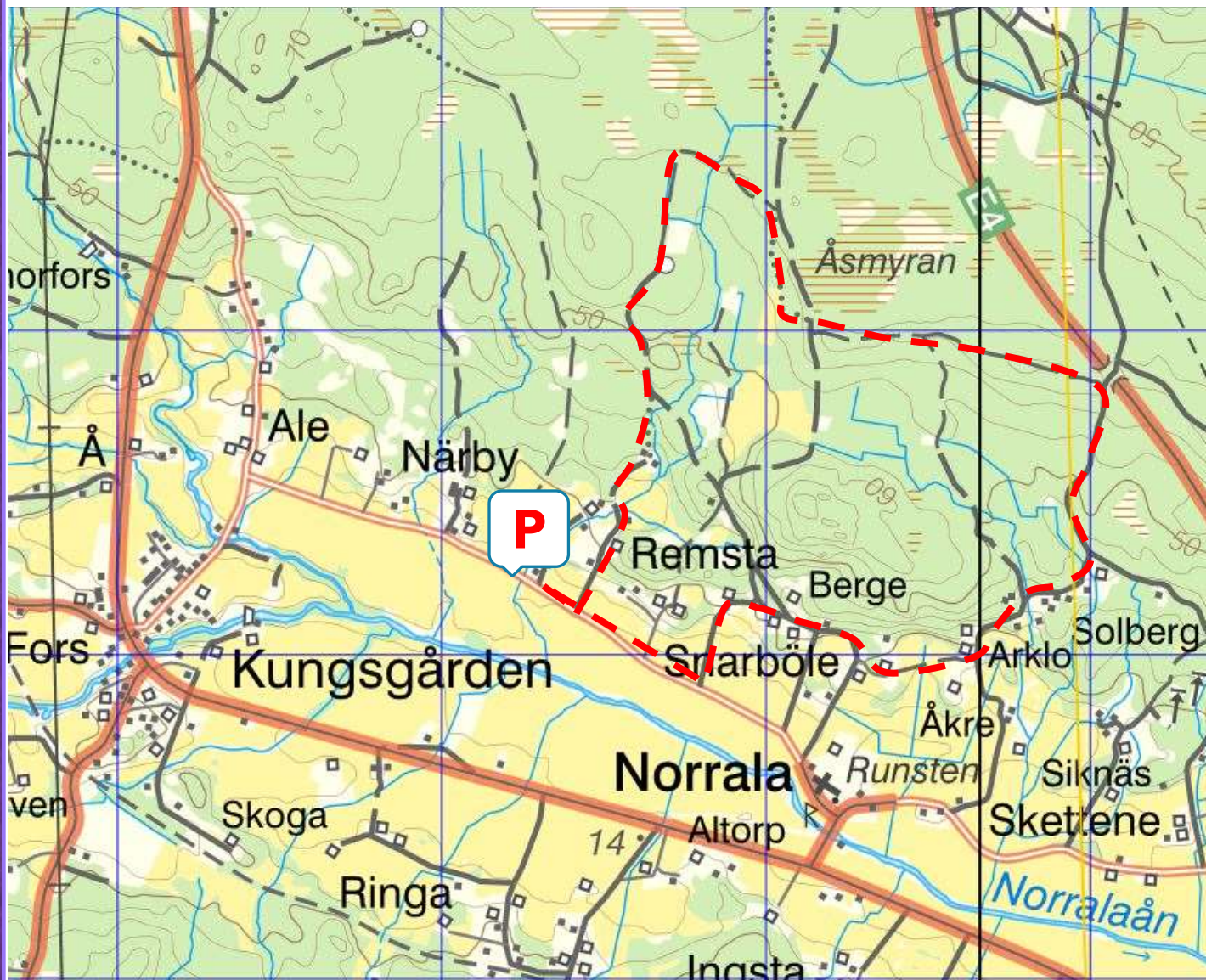

50 vandringar i Söderhamn under coronakrisen

7. Strandänge

Sträcka: 7,0 km
Skogsbilvägar
Fäbodar



50 vandringar i Söderhamn under coronakrisen

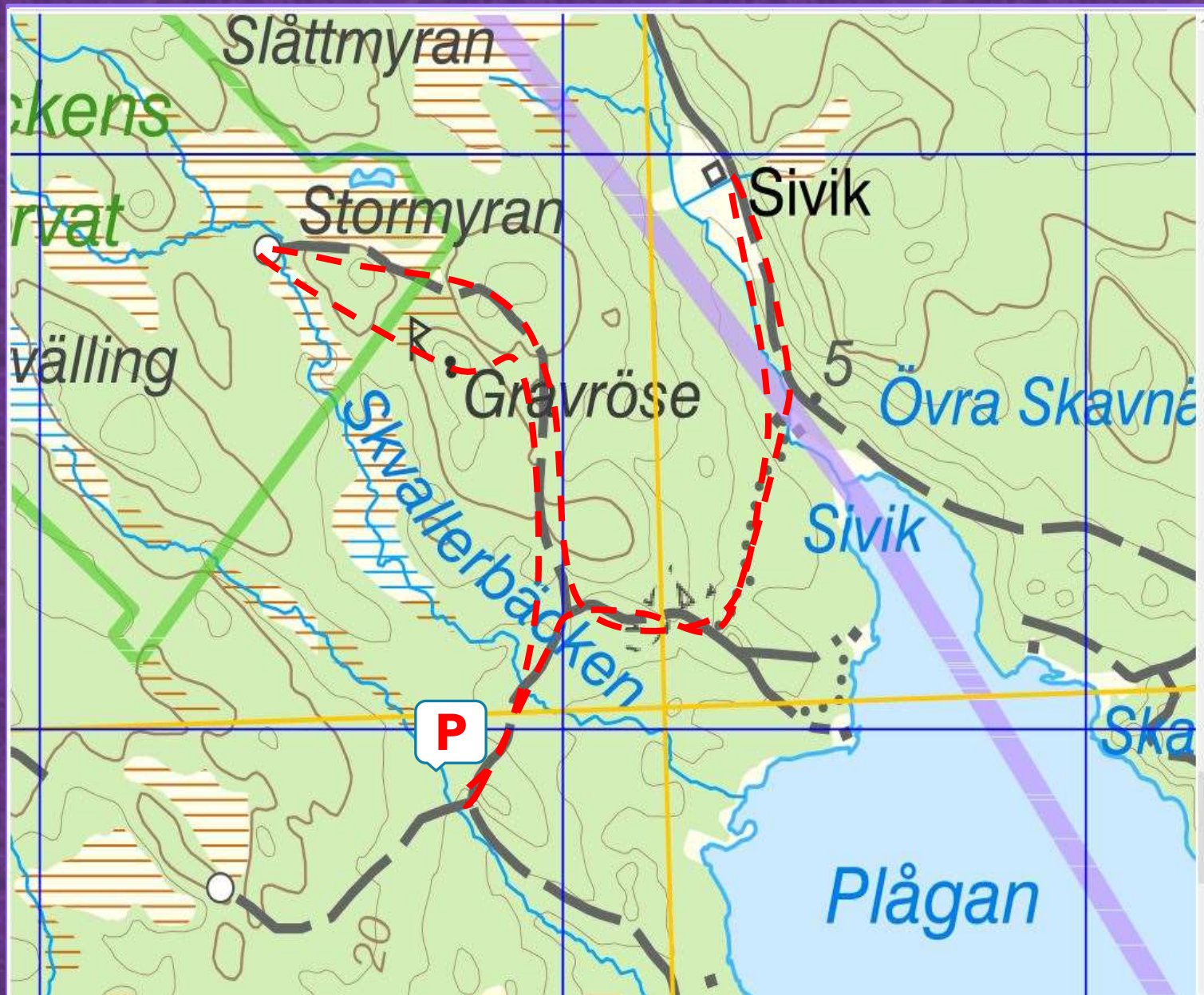

8. Sivik

Sträckan: 6 km
Stigar, vägar
Gravröse
Naturreservat



50 vandringar i Söderhamn under coronakrisen

9. Långvindsbruk

Sträcka: 6 km
Stigar, vägar
Järnhantering från 1600-
talet
Herrgårdsmiljö



50 vandringar i Söderhamn under coronakrisen

10. Växbo

Sträcka: 6,8 km
Stigar, vägar
Trolldalen unik
industrimiljö
Café och restaurang



50 vandringar i Söderhamn under coronakrisen



11. Rengsjö

Sträcka: 5,5 km
Stigar, vägar
Välskött idrottsplats
Kuperad terräng



12-13. Ranboslingan

Korta slingan: 6 km
Långa slingan: 7,5 km
Stigar, vägar
Fångstgropsystem
Ranbogården



50 vandringar i Söderhamn under coronakrisen

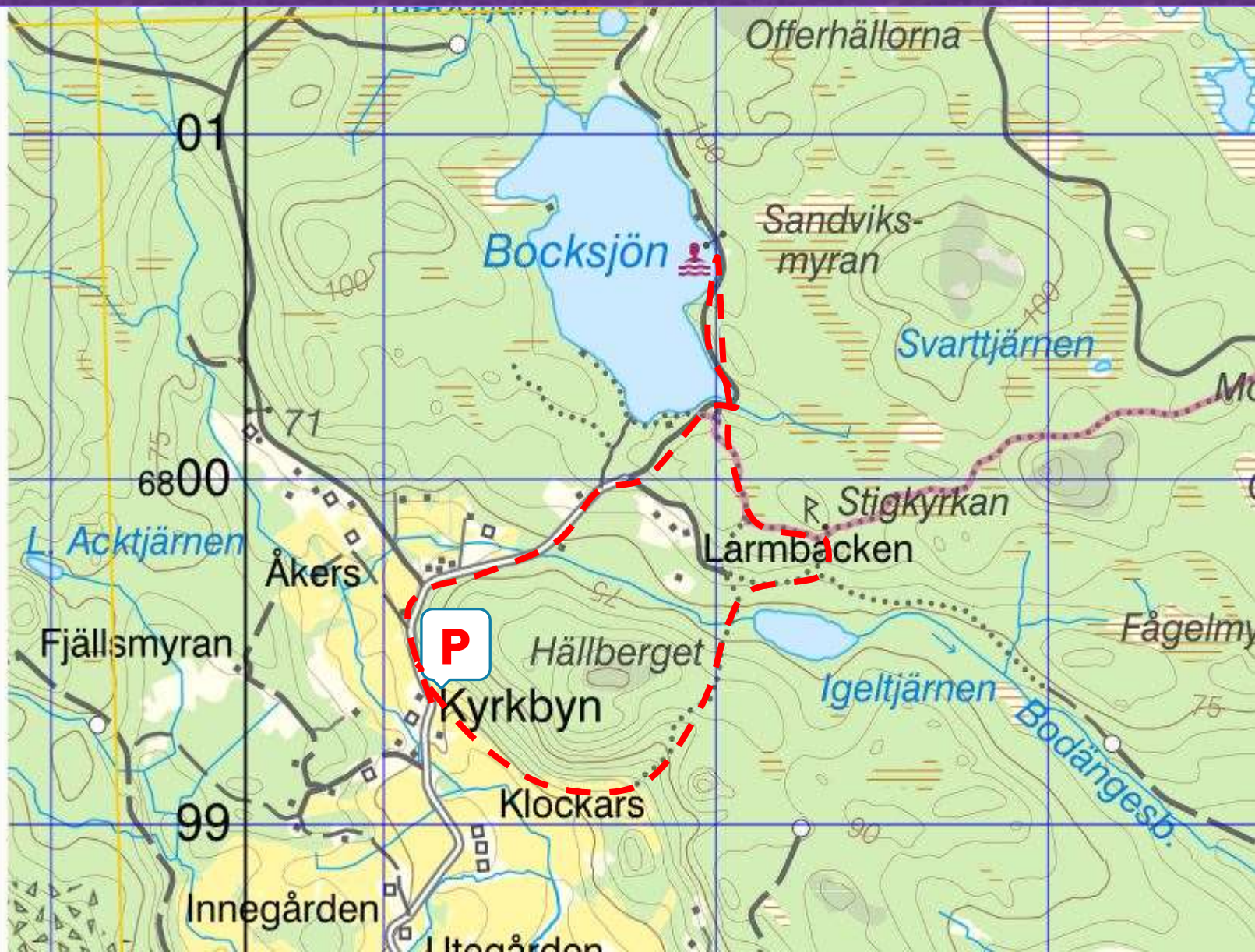

14. Kyrkbyn

Sträckan: 5,8 km

Stigar, vägar

Kyrkruin, Barnkoloni

Badplats, OL-stuga



15. Olberget runt

Sträcka: 6 km
Stigar, vägar
Infoplatz om Kyrkstigen
Fångstgropsystem



50 vandringar i Söderhamn under coronakrisen



15. Kungsgårdssjön

Sträcka: 4,5 km
Stigar, vägar
Fäbodmiljö



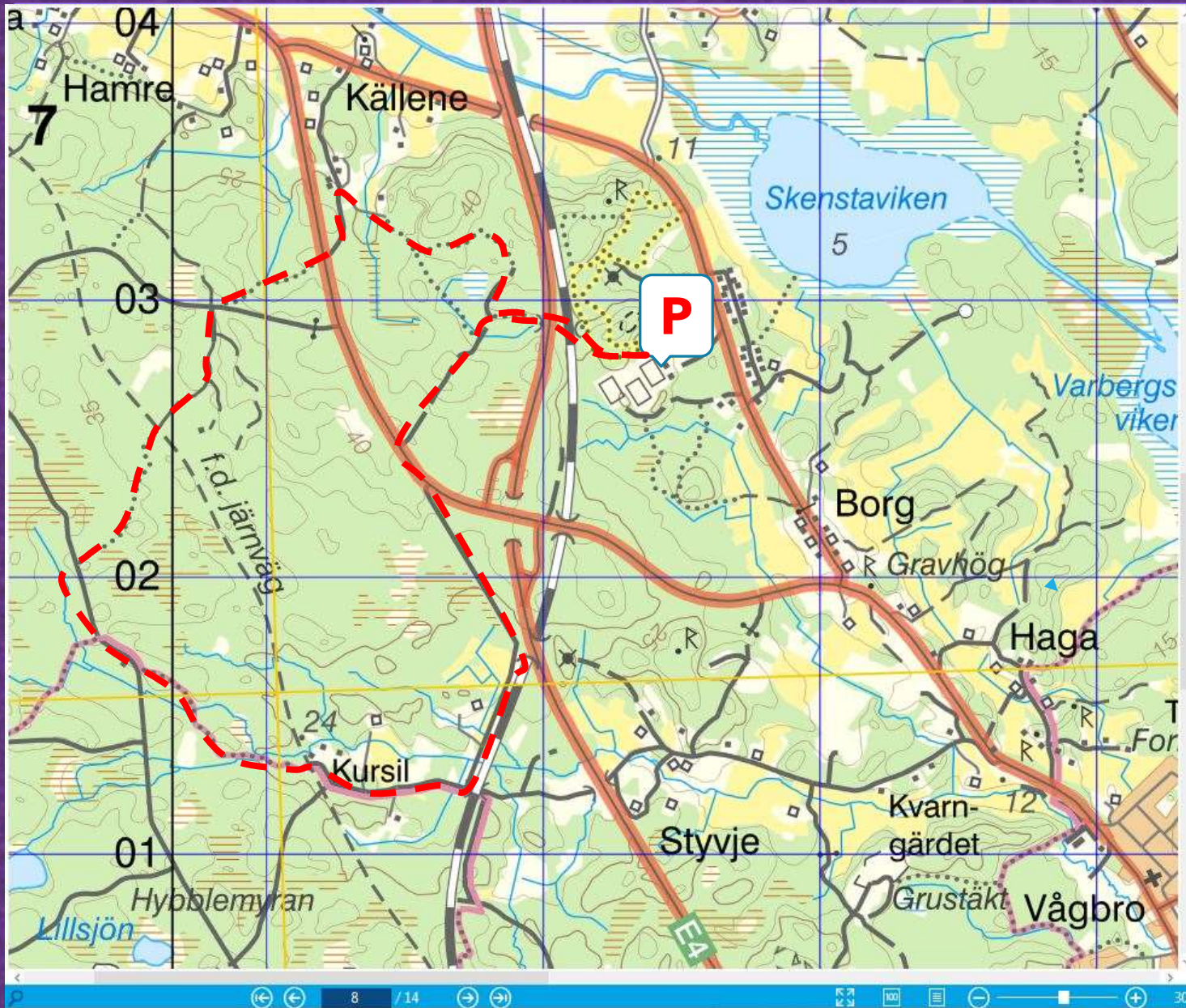

16. Borg

Sträckan: 9 km
Stigar, vägar
Raststuga
Linskäkt



17-19. Flåta

Sträcka röd: 10 km

Sträcka blå: 6 km

Sträcka Mörkblå: 6 km

Stigar, vägar

Skogsavverkningsområden



50 vandringar i Söderhamn under coronakrisen

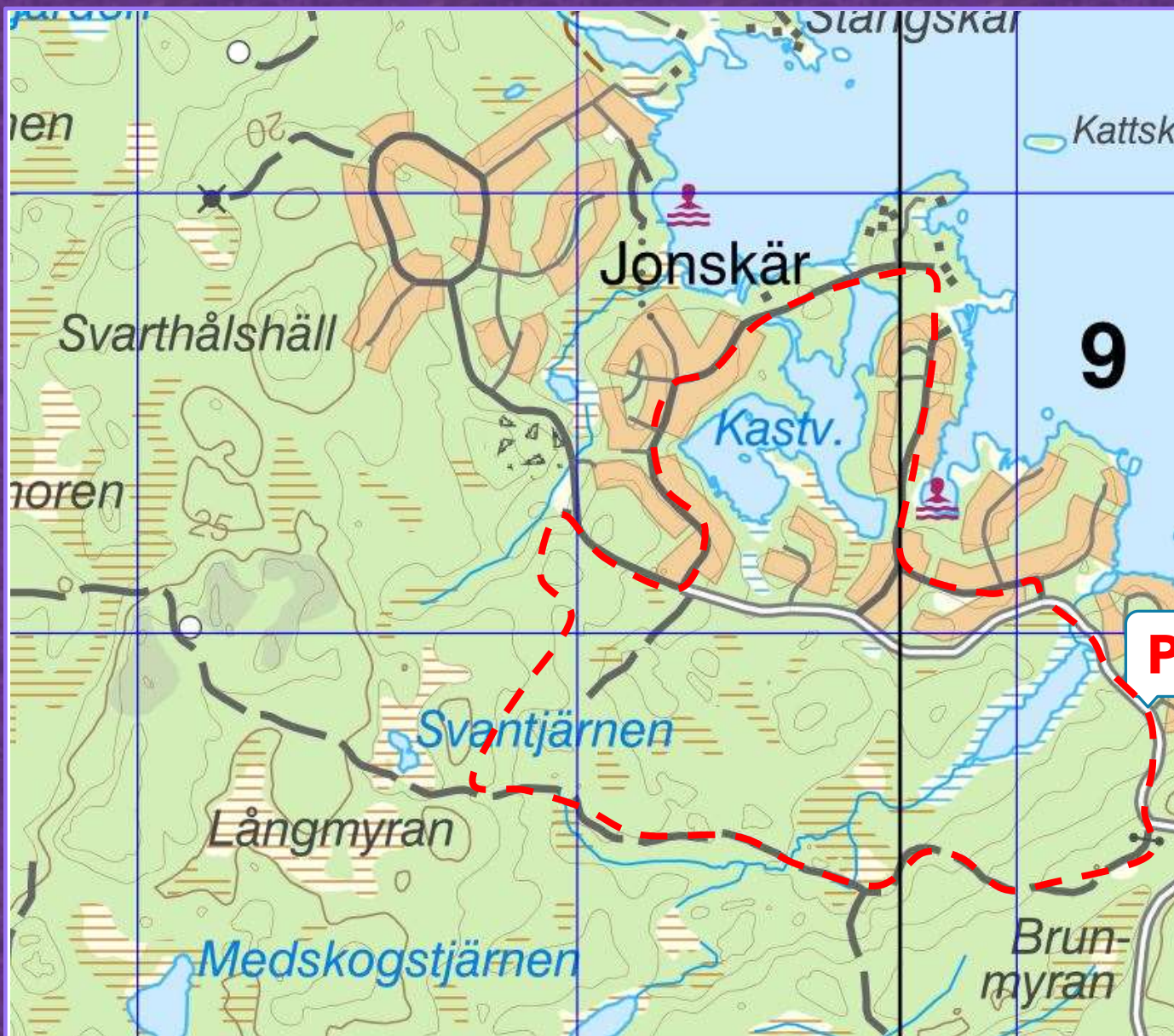

20. Jonskär

Sträcka: 6,5
Stigar, vägar
Stugområde



21. Humlan

Sträcka: 6,7
Stigar, vägar
Stugområde





24. Klapparvik

Sträcka: 8,7 km
 Stigar, vägar
 Golfbanan
 Stugmiljö



Välkommen till STÅLNÄS

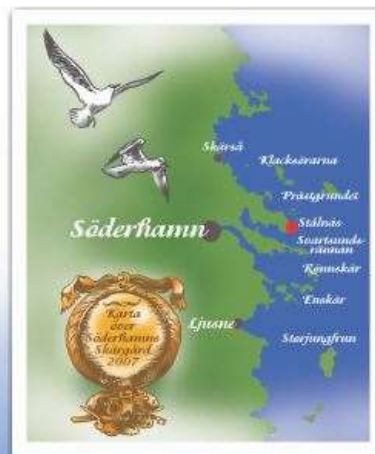

25. Stålnäs

Sträcka: 10 km
Stigar, vägar
Skärgårdsvandring
Stugmiljö
Nilestenen



50 vandringar i Söderhamn under coronakrisen

26. Skatan

Sträcka: 6 km
Stigar
Skärgårdsvandring
Naturreservat



50 vandringar i Söderhamn under coronakrisen



27. Hårgaberget

Sträcka: 5,5 km
Stigar, vägar
Toppbestigning



50 vandringar i Söderhamn under coronakrisen



28. Mårdnäs

Sträcka: 6,5 km

Stigar, vägar

Jordbruksbygd

Badstrand





29. Svedja

Sträcka: 9,5 km
Stigar, vägar
Jordbruksområde



30. Växhuset

Sträcka: 8,5 km

Stigar, vägar

Jordbruksområde



50 vandringar i Söderhamn under coronakrisen



31-32 Villsjön/Vannsäter

Villsjön: 5 km
Vannsäter: 6 km
Stigar, vägar
Härlig vandring
Björkskogsodling



50 vandringar i Söderhamn under coronakrisen

33.Lynäs

Sträcka: 6 km
Stigar, vägar
Lynäs sommarhem

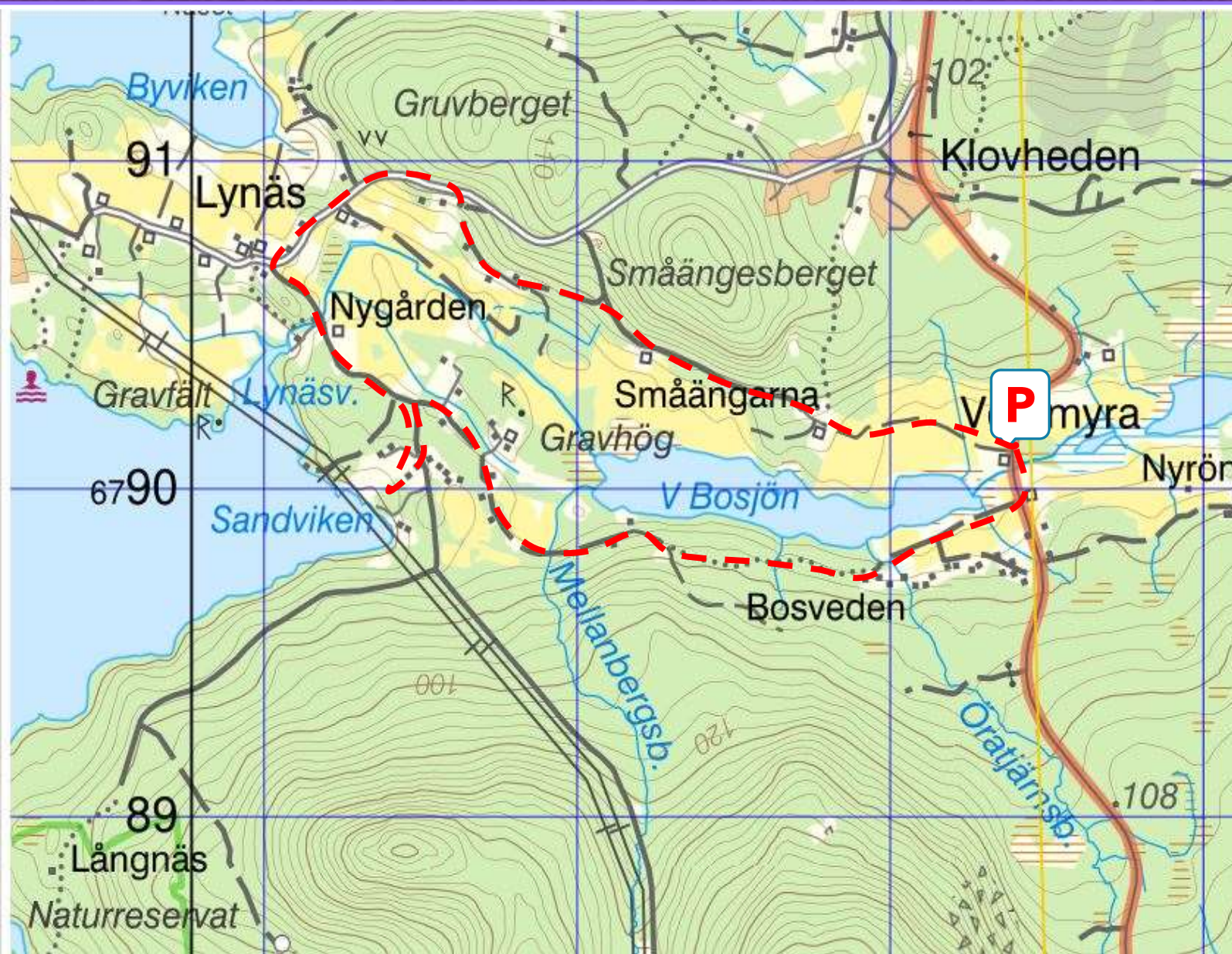

Hamnäslederna

Tavlans plats ●

Digerbergsleden ◆

Total längd 7,5 km
0,0 - 1,4 Brant stigning, stig
1,5 - 4,3 Svagt utför, grusväg
4,4 - 5,9 Svagt utför, stig
6,0 - 7,5 Något kuperat, grusväg

Klätterleden ◆

Total längd 0,4 km
0,0 - 0,4 Svag stigning, stig

Vindskydd och grillplats vid slutet av leden. Klätrevägg med 2 toppankare gott om boulder-klippor. Mycket vacker utsikt över Bergviken.

Runt lederna finns ett antal skyltar med information om vad du passerar. Bland annat en kolbotten och ett klapperfält.

Lämna gärna synpunkter eller bilder från din vandring på Hamnäsledningens facebookside.

Kontakt: Per Westerfur
mobil: +4673819024
e-post: per.westerfur@gmail.com

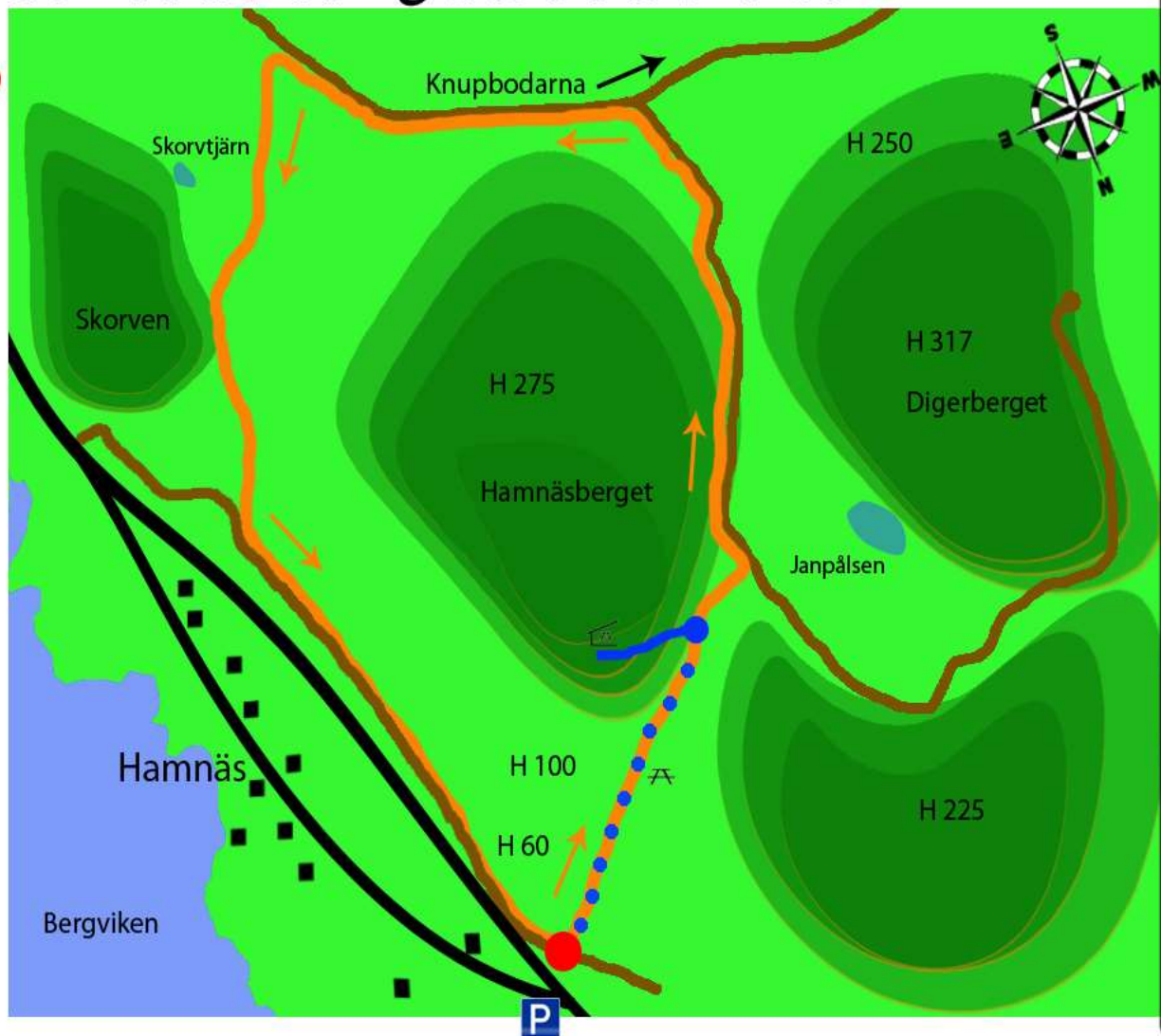

34. Hamnäs

Sträcka: 9 km
Stigar, vägar
Utsiktspunkt
Klättring



50 vandringar i Söderhamn under coronakrisen

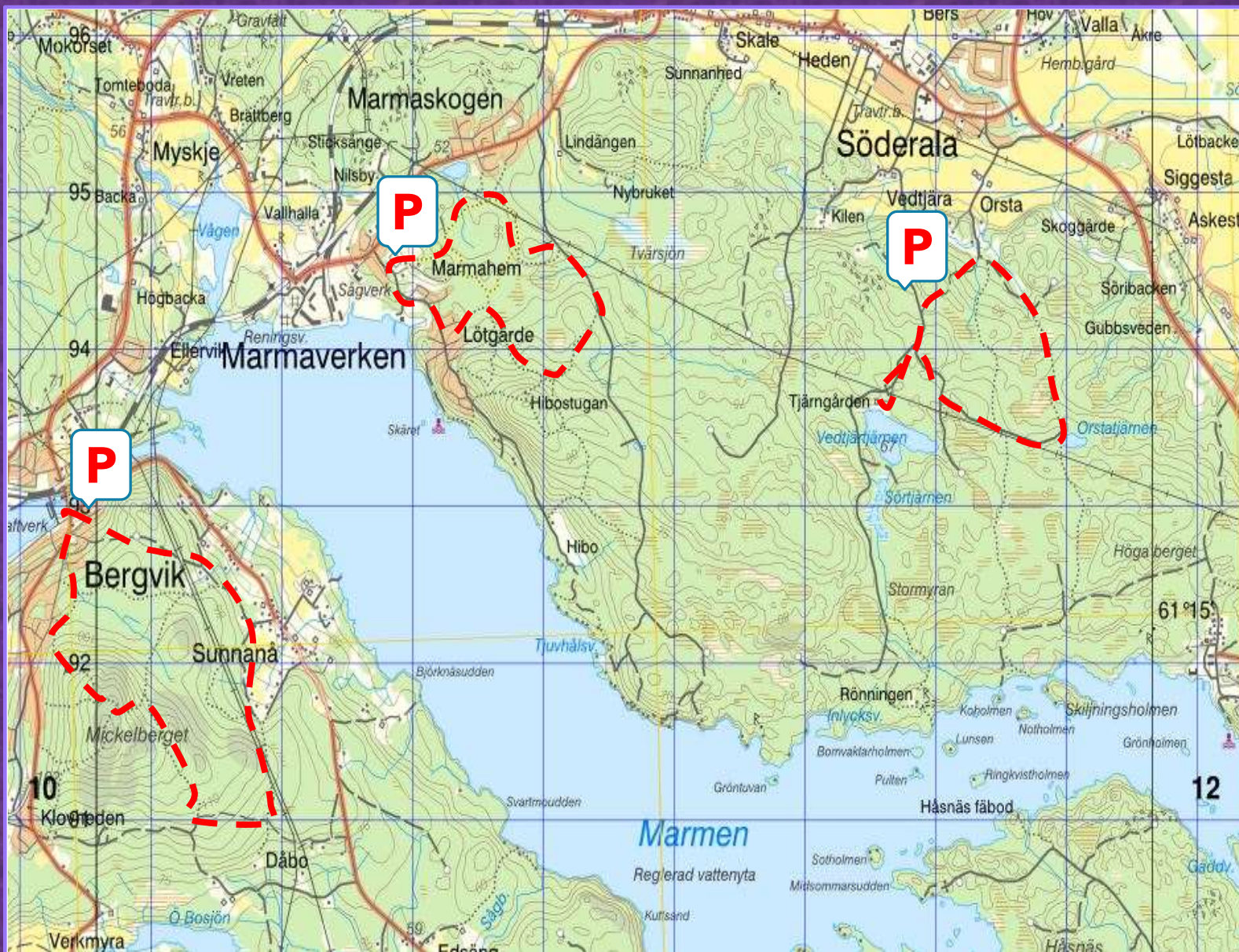

34-35-36 Bergvik/Marma/Söderala

Bergvik: 6 km
Marma: 5 km
Söderala: 5,5 km
Stigar, vägar



50 vandringar i Söderhamn under coronakrisen



37. Askesta

Sträcka: 8 km
Vägar, asfalt och grus
Industrihistoria



50 vandringar i Söderhamn under coronakrisen

38. Ålsjön

Sträckan: 10,3 km
Stigar, vägar
Naturreservat

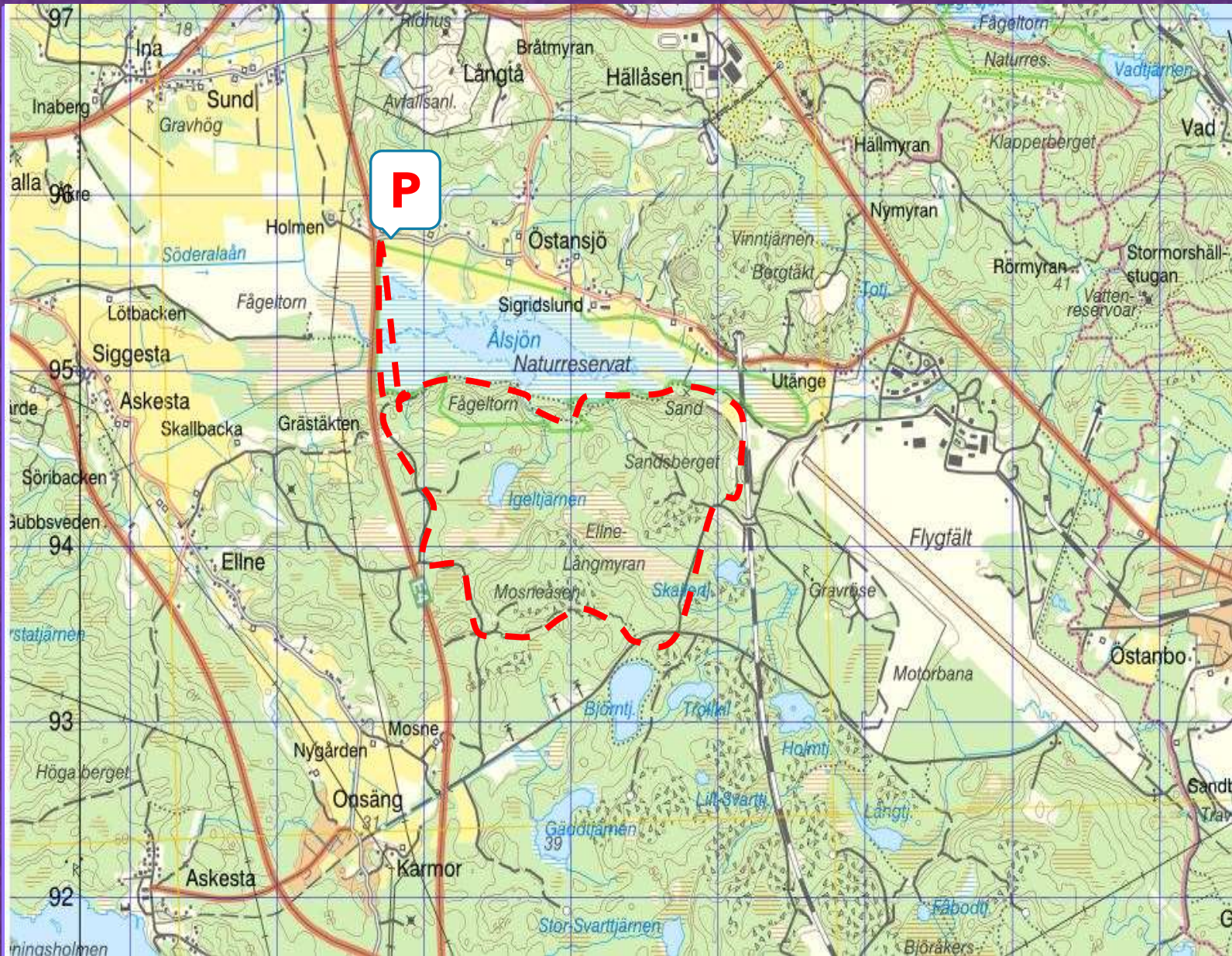

50 vandringar i Söderhamn under coronakrisen

39. Gussisjön

Sträcka: 7 km
Stigar, vägar
Gussistugan
Travbana

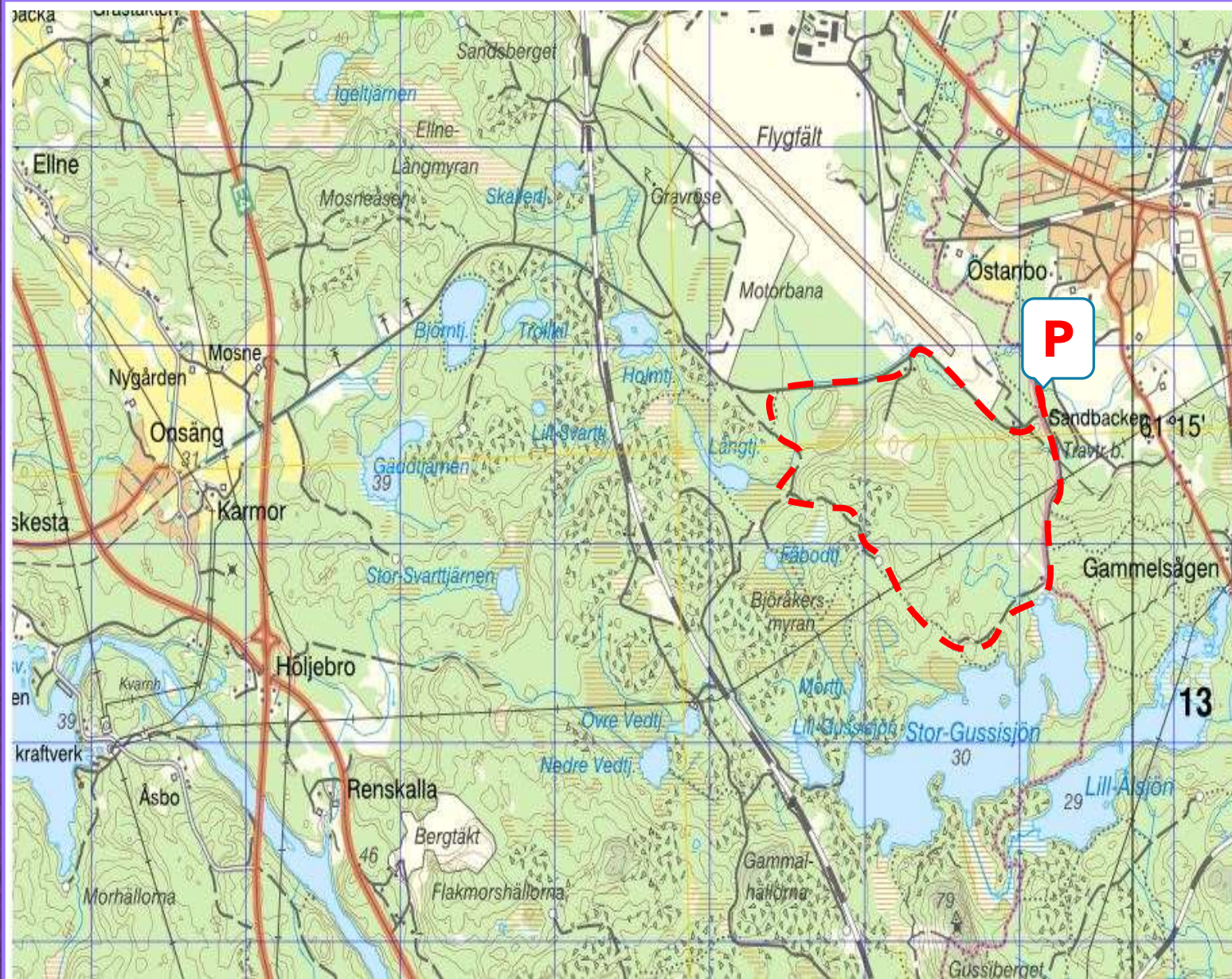

50 vandringar i Söderhamn under coronakrisen

40. Hällmyra

Sträcka: 6,8 km
Stigar, vägar
Friluftsområde
Naturreservat

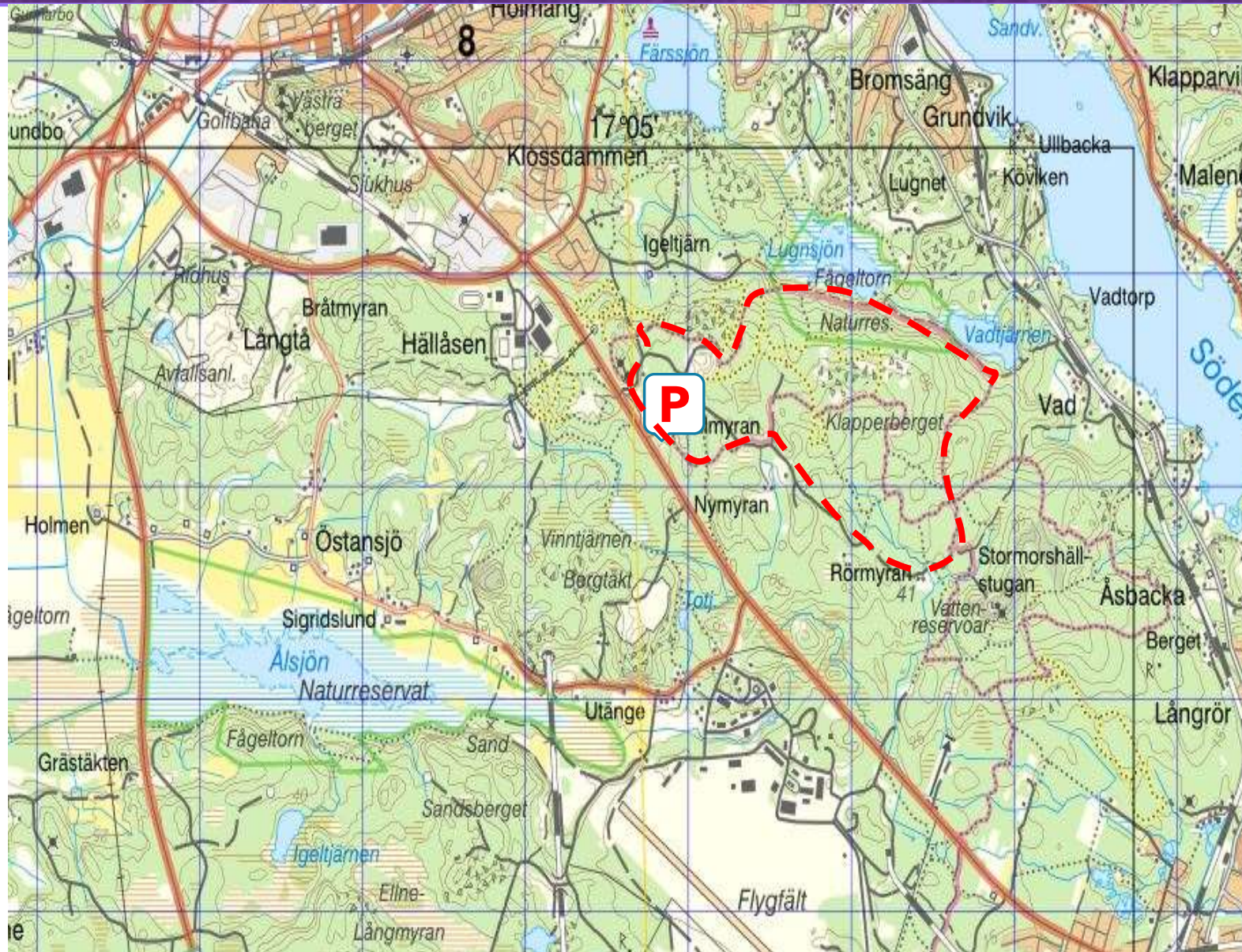

43. Stenö

Sträckan: 6 km
Stigar, vägar
Strövområde



50 vandringar i Söderhamn under coronakrisen



44. Lill-Ålsjön runt

Sträcka: 6 km

Stigar, vägar

Infoplatz om Kyrkstigen

Fångstgropsystem



50 vandringar i Söderhamn under coronakrisen



45. Plahns stuga

Sträcka: 4 km
Stigar, vägar
Unik skapelse



50 vandringar i Söderhamn under coronakrisen

46. Lövtjära

Sträcka: 6 km
Stigar, vägar



50 vandringar i Söderhamn under coronakrisen

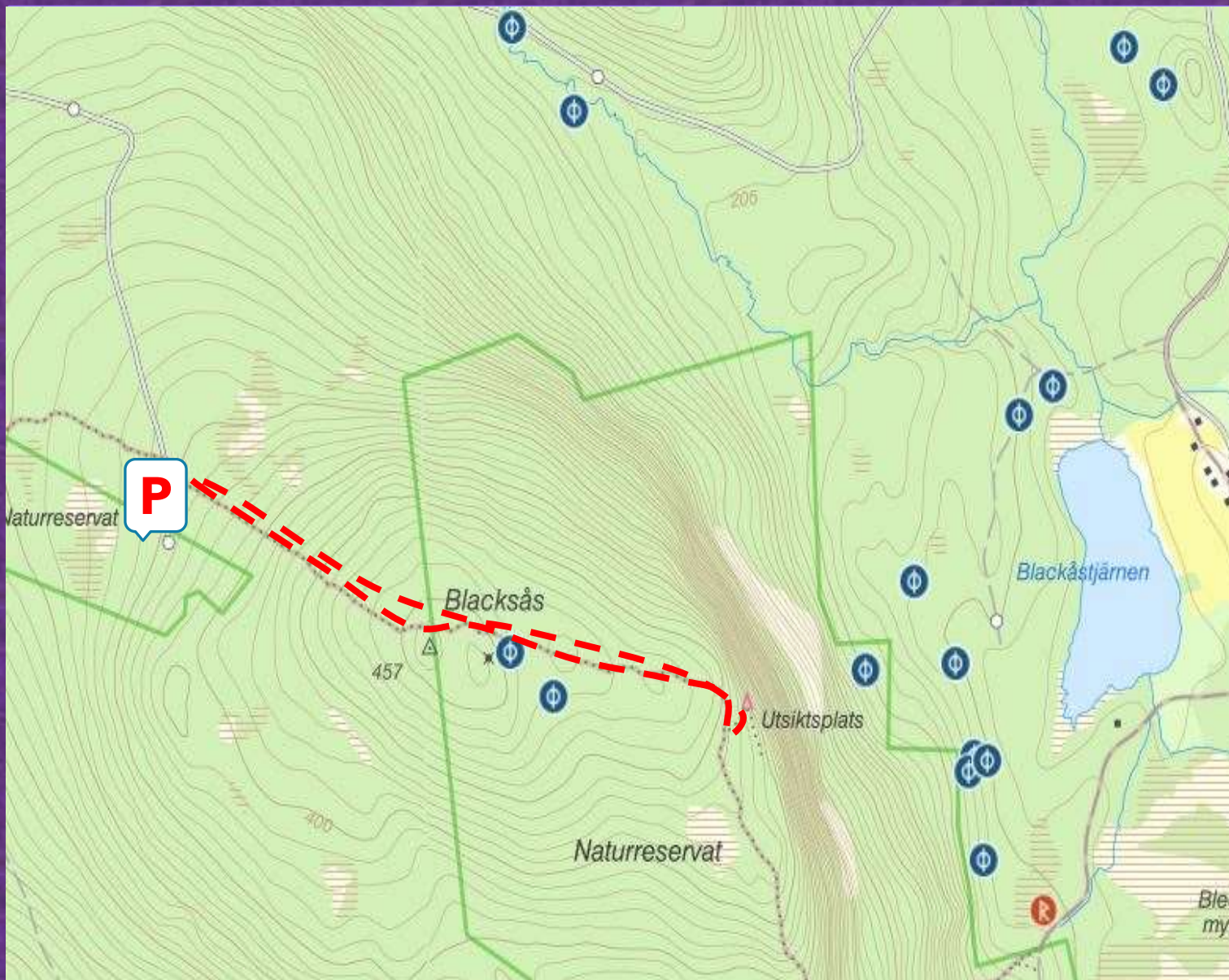

47. Blacksåsberget

Sträcka: 5,5km

Stigar

Naturreservat

Utsiktspunkt



50 vandringar i Söderhamn under coronakrisen

48. Lillklitten

Sträckan: 7,5 km

Stigar, vägar

Utsiktspunkt

Enmyran



49. Nyhem

Korta slingan: 6,3 km
Stigar, vägar
Fångstgropar



50 vandringar i Söderhamn under coronakrisen