

DISTRIBUCIÓN DE TERRENOS TECTONOESTRATIGRÁFICOS

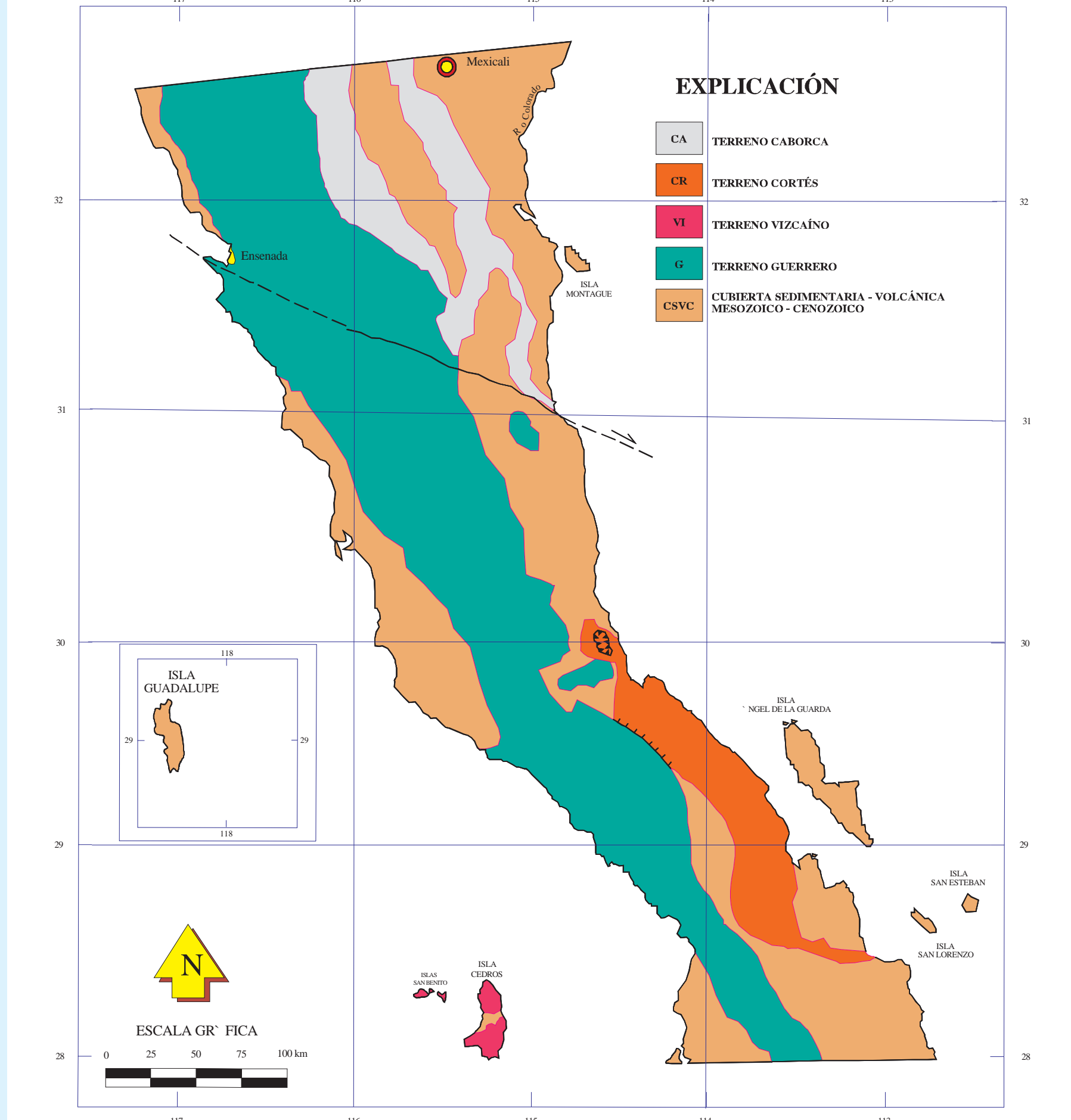

COLUMNAS ESTRATIGRÁFICAS

CUBIERTA COMPARTIDA VOLCÁNICO - SEDIMENTARIA TERRENOS GUERRERO, VIZCAÍNO, CABORCA Y CORTÉS

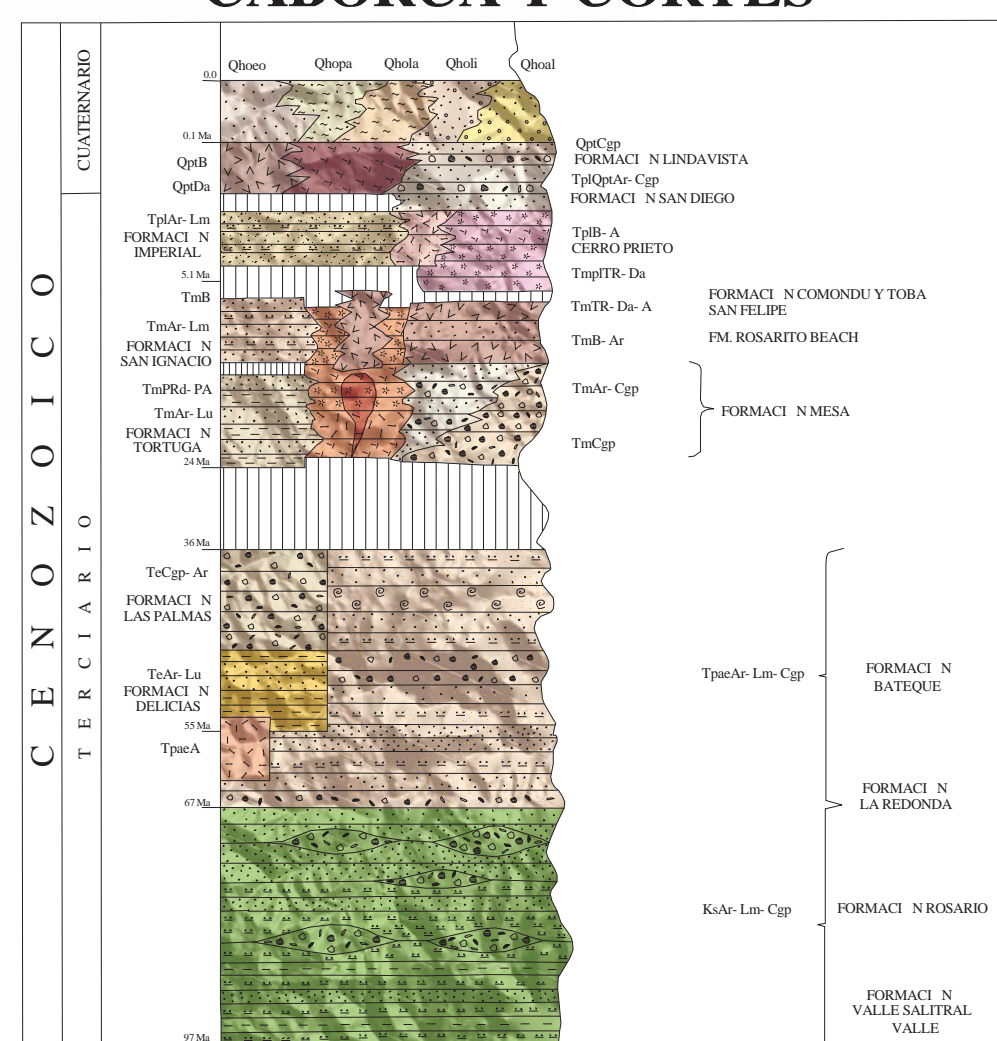

TERRENO CORTÉS

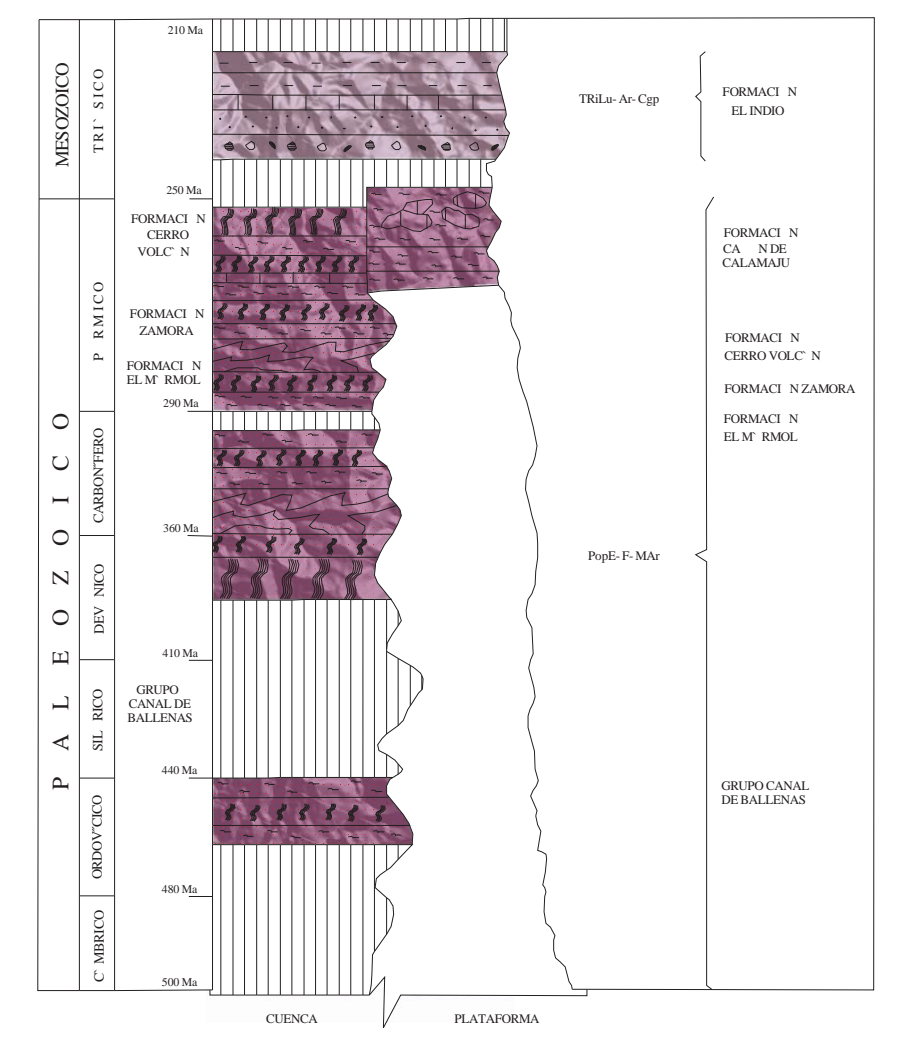

TERRENO CABORCA

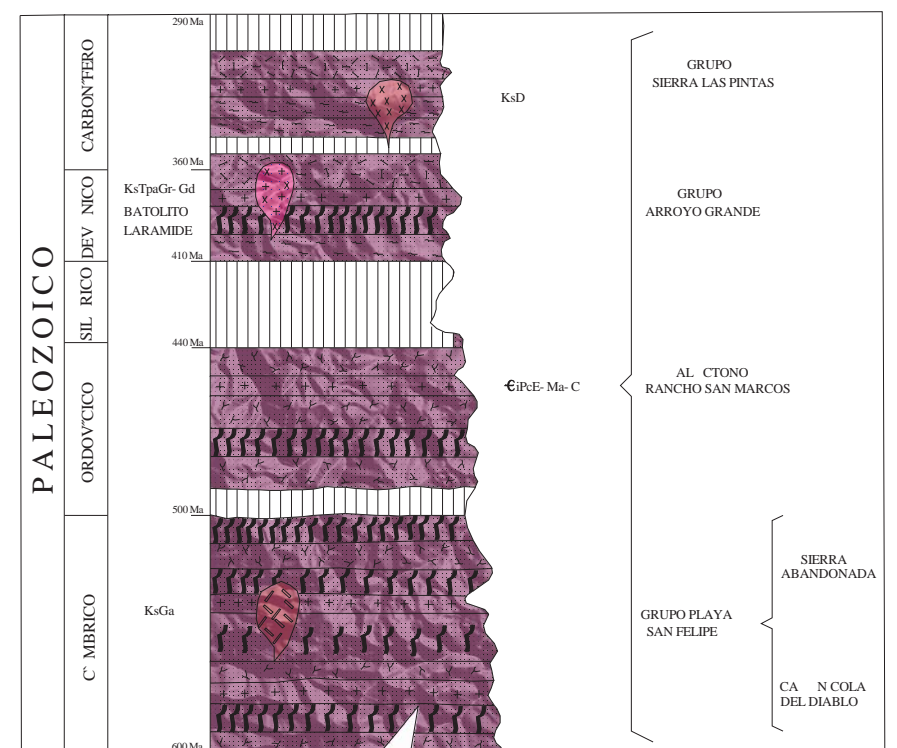

TERRENO GUERRERO

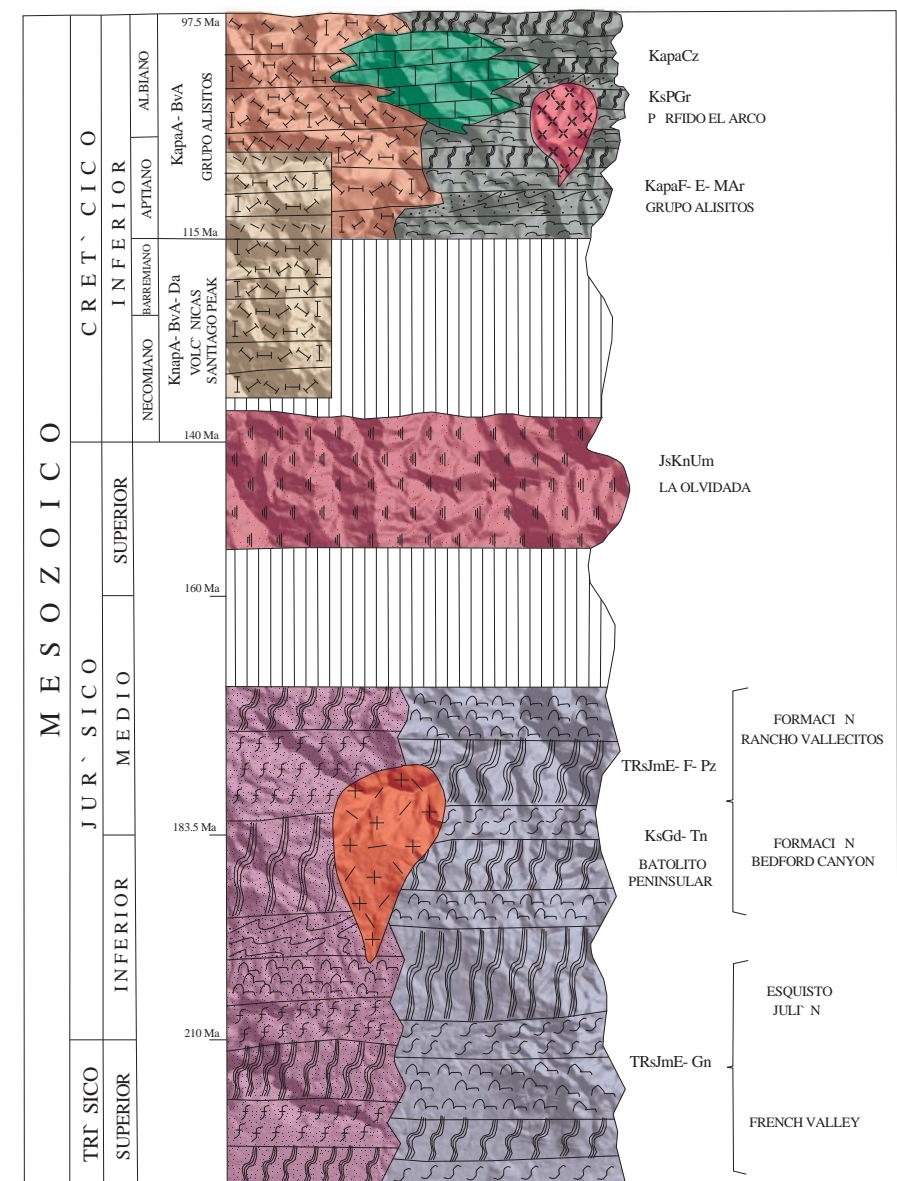

TERRENO VIZCAÍNO

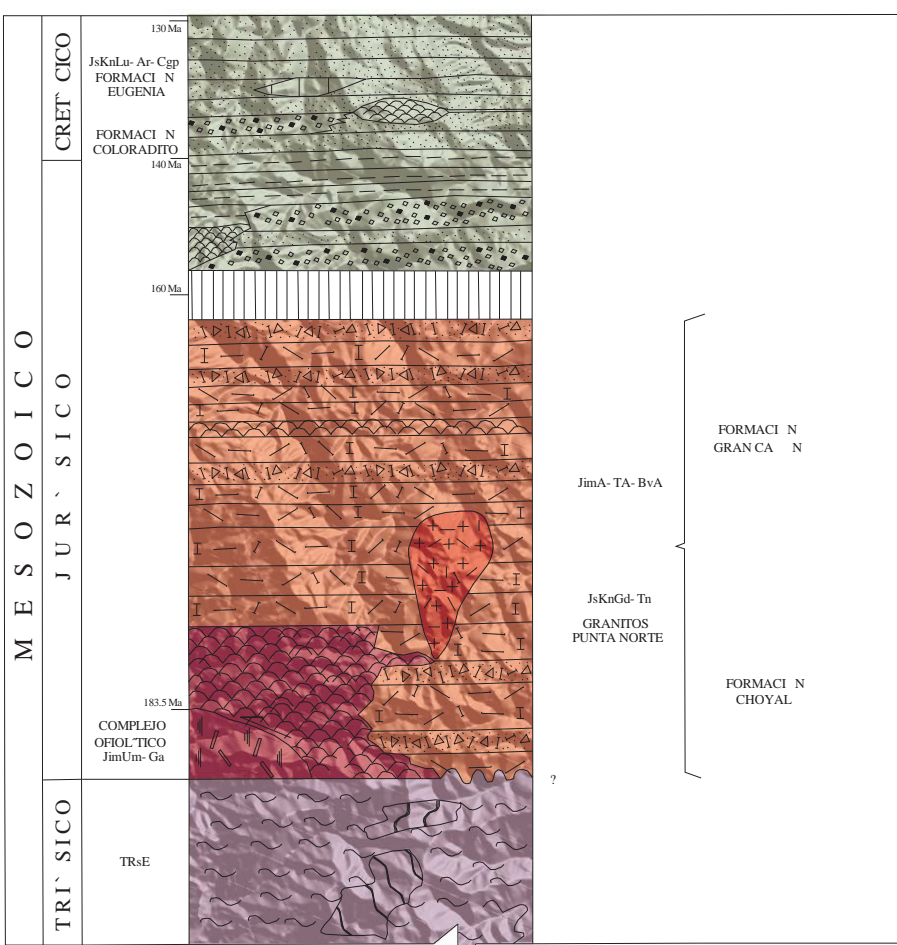

SIMBOLOGÍA

- | | | | | | |
|--------------------------------|---|-------------------------|---|------------------------------|---|
| ELEMENTOS ESTRUCTURALES | <ul style="list-style-type: none"> --- ANTICLINAL REZANTE INTERIO --- ANTICLINAL RECURRENTE INTERIO --- ANTICLINAL EN ABANICO INTERIO --- ANTICLINAL RECURRENTE REZANTE INTERIO --- SINCLINAL INTERIO --- SINCLINAL REZANTE INTERIO --- SINCLINAL RECURRENTE INTERIO --- SINCLINAL EN ABANICO INTERIO --- ANTICLINAL RECURRENTE REZANTE --- PALLA LATERAL INTERIO --- PRACTURA --- PRACTURA MINERALIZADA --- PRACTURA INTERIO --- PRACTURA EN ABANICO --- PRACTURA RECURRENTE --- PRACTURA LATERAL INTERIO --- PRACTURA MINERALIZADA --- PRACTURA INTERIO --- PRACTURA EN ABANICO --- PRACTURA RECURRENTE --- PRACTURA LATERAL INTERIO | SÍMBOLOS MINEROS | <ul style="list-style-type: none"> MINAS MANESTACION POLITÉCNICA DE MINERÍA MINA EN PRODUCCIÓN MINA ABANDONADA MINA EN REACTIVACIÓN PROYECTO BANCO DE ROCAS DIMENSIONALES EN PRODUCCIÓN ABANDONADO PROYECTO BANCO DE AGREGADOS PÉTRICOS EN PRODUCCIÓN PROYECTO | SÍMBOLOS TOPOGRÁFICOS | <ul style="list-style-type: none"> TORALDO CARRITERA DE CUATRO CAMBIOS CARRITERA PUENTE DE HIERRO EN TODO TIEMPO VIA DE FERRUC ARROYO PERMANENTE ARROYO LIMITE INTERNACIONAL LIMITE ESTADAL CORRIENTE PERMANENTE CORRIENTE INTERMITENTE CORRIENTE DE AGUA |
|--------------------------------|---|-------------------------|---|------------------------------|---|



ESTADO DE BAJA CALIFORNIA

ESCALA 1:500,000

KILÓMETROS

LOCALIZACIÓN

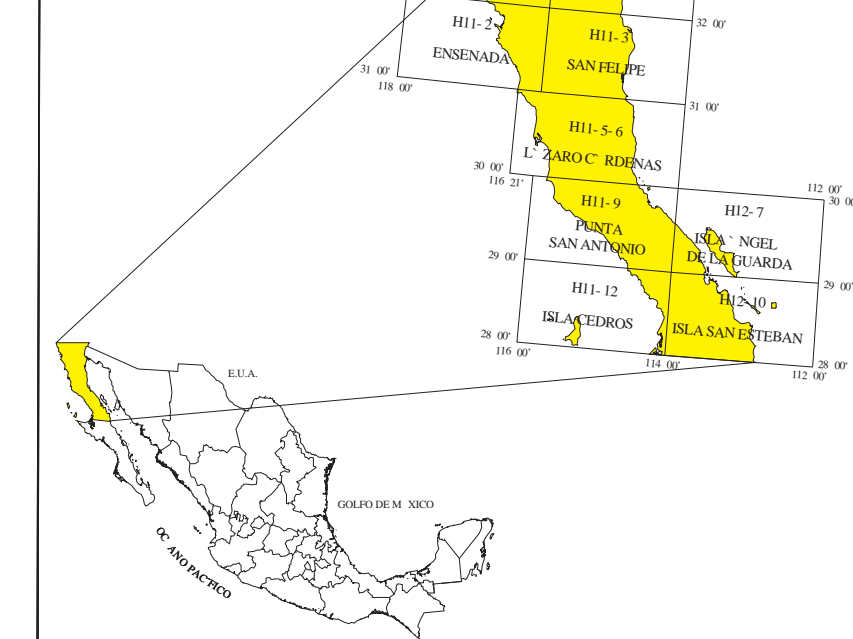

DIRECTOR GENERAL
DR. RAFAEL ALEXANDRI RIONDA

DIRECTOR TÉCNICO
ING. ALFONSO MARTÍNEZ VERA

SUBDIRECTOR DE GEOLOGÍA
ING. ENRIQUE G. ESPINOSA ARAMBURU

COMPILACIÓN GEOLOGICA
GEOLOG. ILLUS ARTURO TRIÁN ORTEGA
ING. DAVID ARTURO MARAVIER ROMERO

SUPERVISIÓN
ING. HILARIO ARRIAGA MELÉNDEZ

DIGITALIZACIÓN Y EDICIÓN
GERENCIA DE GEOMÁTICA

BASE TOPOGRÁFICA TOMADA DE INEGI

PROYECCIÓN CON LA CONFORME DE LAMBERT, PARALELOS BASE 17° 30' Y 20° 30' DATOS TOPOGRÁFICOS INEGI

PARA CUESTIONES DE REPRESENTACIÓN DEL MAPA ROTARLO AL NOROCCIDENTE.

COORDINATA Y FUSIÓN POR EL SERVICIO GEOLOGICO MEXICANO

BOLETIN DE REPOSICION EN UNIDADES 4

CON VISTA PREVIA A C-2008 PUEBLA CUBO

PROYECTO APROBADO EN FEBRERO DEL 2008

© 2008 SERVICIO GEOLOGICO MEXICANO

NOTA:

LA INFORMACION DE LA CARTA GEOLOGICA A CONTINUACION SE HA ELABORADO CON LOS DATOS OBTENIDOS EN EL MARCO DEL PROYECTO DE DIGITALIZACION Y EDICION DE LA CARTA GEOLOGICA Y MINERA DEL ESTADO DE BAJA CALIFORNIA, A LA CUAL SE LE AGRADECE LA COLABORACION DE LOS SERVICIOS GEOLOGICOS Y GEOGRAFICOS DEL SERVICIO GEOLOGICO MEXICANO.

CARTA GEOLOGICO-MINERA
ESTADO DE BAJA CALIFORNIA