



Estándar de Responsabilidad Ambiental
para la Comercialización de Pescado de Mar



Guía de Especies



COLOMBIA

CRÉDITOS

Compilación:

Vicente del Cid
Juan Manuel Posada
Erick Ross
Irene Morales
Jorge Alfaro
Alejandra Neira
Laura Rivera
Juan Manuel Díaz

Diseño:

Mauricio Flores
República Creativa
mauflores@republicacreativa.cr

Fotografía de portada:

Cristiano Paoli

Fotografías internas:

Albert Kok	John Randall
Chris Grossman	John Snow
Clay Bryce	Jonathan Hornung
Cristiano Paoli	Kurt Schaefer
Daniel Pondella	Mark Conlin
Doug Perrine	Ned DeLoach
Ernest Hofinger	Pedro Jiménez
George Burgess	Philippe Baarez
Gerald Allen	Phillip Colla
Hannia Vega	Roger Steene
Hitoshi Fujita	Roger Steene
Ingo Wehrtmann	Ross Robertson
Jack Steine	Thomas Ehrensperger
James Van Tassell	Yves Lefevre



Esta guía tiene el propósito de orientar al lector sobre el producto pesquero responsable, para así diversificar sus hábitos de consumo, reducir la presión sobre las especies más frecuentes del mercado e informar sobre especies con poblaciones vulnerables. Es parte integral del Estándar de Responsabilidad Ambiental para la Comercialización de Pescado de Mar.

Las categorías de colores que aparecen en esta guía se refieren al estado de amenaza de las especies comercializadas. Para establecerlas, la Fundación MarViva ha utilizado criterios de medición basados en los estados que presenta la Lista Roja de la UICN, y de acuerdo a la resiliencia, que se refiere a la capacidad de un determinado grupo de especies de peces de mar de recuperar su tamaño poblacional una vez que cesa la presión pesquera y a la vulnerabilidad de las especies, definida como la capacidad de una población de peces de hacer frente a la presión pesquera. El nivel de comercialización y consumo recomendados para las especies se clasifica en tres colores; la Fundación MarViva NO recomienda la comercialización ni el consumo de las especies en la categoría roja.

La Fundación MarViva realizó una búsqueda exhaustiva en investigaciones científicas nacionales, regionales e internacionales para incluir las tallas de madurez de las diversas especies en esta guía. Sin embargo, muchas especies carecen de los estudios científicos necesarios. Ante esta ausencia se utilizó la fórmula empírica desarrollada por los investigadores Froese y Binohlan (2000). Esta información es complementaria y debe usarse como referencia mientras las autoridades pesqueras realizan las investigaciones científicas para determinar las tallas de madurez faltantes. Las especies cuya talla de madurez se determinó con esta fórmula se indican con un asterisco (*). Todas las medidas son en centímetros.

Talla max: la talla máxima registrada que alcanza la especie.

Talla mad: la talla a la que el 50% de los individuos han alcanzado la madurez sexual. Si el consumo y la comercialización son recomendados (verde) o aceptable (amarillo), la talla de los ejemplares debe estar por encima de la talla de madurez.

Todas las tallas corresponden a la longitud total, a menos que se especifique que es longitud furcal (LF) o ancho.

AGUJAS

NOMBRE CIENTÍFICO *Tylosurus pacificus*

NOMBRE COMÚN **Aguja enseñadeña**

NOMBRE EN INGLÉS Pacific needlefish

CATEGORIA ●

TALLA MAX 130 cm

TALLA MAD 67,5 cm*



NOMBRE CIENTÍFICO *Tylosurus fodiator*

NOMBRE COMÚN **Aguja cañonera**

NOMBRE EN INGLÉS Hound needlefish

CATEGORIA ●

TALLA MAX 159 cm

TALLA MAD 80,6 cm*



NOMBRE CIENTÍFICO *Acanthocybium solandri*

NOMBRE COMÚN **Sierra Wahoo**

NOMBRE EN INGLÉS Wahoo

CATEGORIA ●

TALLA MAX 250 cm

TALLA MAD 99 cm



NOMBRE CIENTÍFICO *Euthynnus affinis*

NOMBRE COMÚN **Atún / Atún patiseca**

NOMBRE EN INGLÉS Kawakawa

CATEGORIA ●

TALLA MAX 100 cm

TALLA MAD 53,5 LF*



ATUNES, BONITOS, SIERRAS Y MACARELAS



NOMBRE CIENTÍFICO *Euthynnus lineatus*

NOMBRE COMÚN **Atún Negro**

NOMBRE EN INGLÉS Black skipjack

CATEGORIA ●

TALLA MAX 92,5 cm

TALLA MAD 50 cm*



NOMBRE CIENTÍFICO *Katsuwonus pelamis*

NOMBRE COMÚN **Atún Barrilete**

NOMBRE EN INGLÉS Skipjack

CATEGORIA ●

TALLA MAX 120 cm

TALLA MAD 44 LF



NOMBRE CIENTÍFICO *Sarda orientalis*

NOMBRE COMÚN **Atun Sierra Bonito**

NOMBRE EN INGLÉS Striped bonito

CATEGORIA ●

TALLA MAX 102 cm

TALLA MAD 54,5 cm*

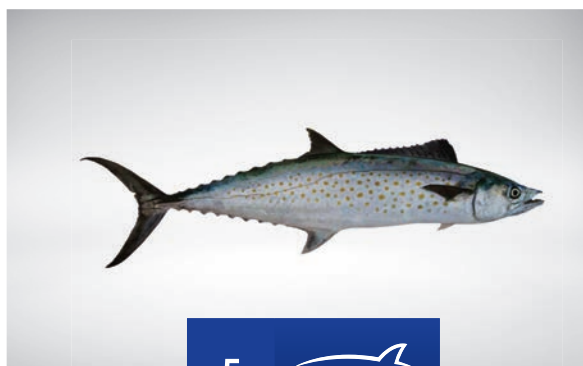

NOMBRE CIENTÍFICO *Scomberomorus sierra*

NOMBRE COMÚN **Sierra Castilla**

NOMBRE EN INGLÉS Pacific sierra

CATEGORIA ●

TALLA MAX 99 cm

TALLA MAD 45 cm

CONGRIOS Y MERLUZAS



NOMBRE CIENTÍFICO *Brotula clarkae*

NOMBRE COMÚN **Merluza**

NOMBRE EN INGLÉS Pink brotula

CATEGORIA ●

TALLA MAX 115 cm

TALLA MAD 62,3 cm



NOMBRE CIENTÍFICO *Cynoponticus coniceps*

NOMBRE COMÚN **Congrio / Zafiro**

NOMBRE EN INGLÉS Red pike conger

CATEGORIA ●

TALLA MAX 202 cm

TALLA MAD 99,6 cm*

CORVINAS



NOMBRE CIENTÍFICO *Bairdiella armata*

NOMBRE COMÚN **Corvina**

NOMBRE EN INGLÉS Armed croaker

CATEGORIA ●

TALLA MAX 30 cm

TALLA MAD 18,5 cm*

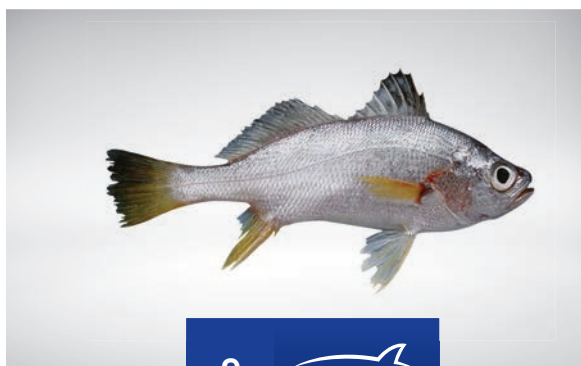

NOMBRE CIENTÍFICO *Bairdiella ensifera*

NOMBRE COMÚN **Corvina**

NOMBRE EN INGLÉS Swordspine croaker

CATEGORIA ●

TALLA MAX 35 cm

TALLA MAD 21,2 cm*



NOMBRE CIENTÍFICO *Bagre pinnimaculatus*

NOMBRE COMÚN **Alguacil**

NOMBRE EN INGLÉS Red sea catfish

CATEGORIA ●

TALLA MAX 95 cm

TALLA MAD 51,2 cm*



NOMBRE CIENTÍFICO *Cathorops steindachneri*

NOMBRE COMÚN Ñato

NOMBRE EN INGLÉS Steindachner's catfish

CATEGORIA ●

TALLA MAX 36 cm

TALLA MAD 21,7 cm*



NOMBRE CIENTÍFICO *Notarius troschelii*

NOMBRE COMÚN **Bagre**

NOMBRE EN INGLÉS Chili catfish

CATEGORIA ●

TALLA MAX 70,6 cm

TALLA MAD 39,3 cm*



NOMBRE CIENTÍFICO *Occidentarius platypogon*

NOMBRE COMÚN **Bagre**

NOMBRE EN INGLÉS Cuminated catfish

CATEGORIA ●

TALLA MAX 50 cm

TALLA MAD 29 cm*

BARRACUDAS

NOMBRE CIENTÍFICO *Sphyrna ensis*

NOMBRE COMÚN **Champeta**

NOMBRE EN INGLÉS Mexican barracuda

CATEGORIA ●

TALLA MAX 137 cm

TALLA MAD 58 cm



BERRUGATES

NOMBRE CIENTÍFICO *Lobotes pacificus*

NOMBRE COMÚN **Berrugate**
Berrugate triple cola

NOMBRE EN INGLÉS Tripletail

CATEGORIA ●

TALLA MAX 110 cm

TALLA MAD 58,2 cm*



CHOPAS

NOMBRE CIENTÍFICO *Sectator ocyurus*

NOMBRE COMÚN **Bonito**

NOMBRE EN INGLÉS Bluestriped chub

CATEGORIA ●

TALLA MAX 59 cm

TALLA MAD 33,6 cm*



CONEJOS

NOMBRE CIENTÍFICO *Caulolatilus affinis*

NOMBRE COMÚN **Cabezudo**
Cabezón

NOMBRE EN INGLÉS Bighead tilefish

CATEGORIA ●

TALLA MAX 50 cm

TALLA MAD 29 cm*

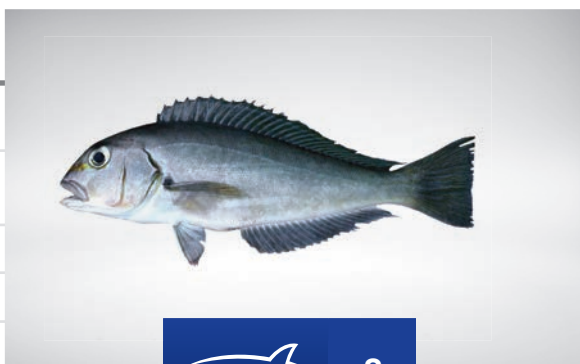

CONGRIOS Y MERLUZAS



NOMBRE CIENTÍFICO *Brotula clarkae*

NOMBRE COMÚN **Merluza**

NOMBRE EN INGLÉS Pink brotula

CATEGORIA ●

TALLA MAX 115 cm

TALLA MAD 62,3 cm



NOMBRE CIENTÍFICO *Cynoponticus coniceps*

NOMBRE COMÚN **Congrio / Zafiro**

NOMBRE EN INGLÉS Red pike conger

CATEGORIA ●

TALLA MAX 202 cm

TALLA MAD 99,6 cm*

CORVINAS



NOMBRE CIENTÍFICO *Bairdiella armata*

NOMBRE COMÚN **Corvina**

NOMBRE EN INGLÉS Armed croaker

CATEGORIA ●

TALLA MAX 30 cm

TALLA MAD 18,5 cm*

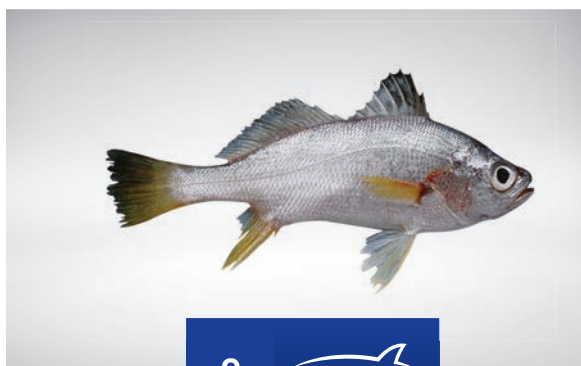

NOMBRE CIENTÍFICO *Bairdiella ensifera*

NOMBRE COMÚN **Corvina**

NOMBRE EN INGLÉS Swordspine croaker

CATEGORIA ●

TALLA MAX 35 cm

TALLA MAD 21,2 cm*

CORVINAS

NOMBRE CIENTÍFICO *Corvula macrops*

NOMBRE COMÚN **Corvina**

NOMBRE EN INGLÉS Vacuoca croaker

CATEGORIA ●

TALLA MAX 25 cm

TALLA MAD 15,7 cm*



NOMBRE CIENTÍFICO *Cynoscion albus*

NOMBRE COMÚN **Corvina pelada**

NOMBRE EN INGLÉS Whitefin weakfish

CATEGORIA ●

TALLA MAX 130 cm

TALLA MAD 55 cm



NOMBRE CIENTÍFICO *Cynoscion phoxocephalus*

NOMBRE COMÚN **Corvina pelada**

NOMBRE EN INGLÉS Cachema weakfish

CATEGORIA ●

TALLA MAX 60 cm

TALLA MAD 33,7 cm



NOMBRE CIENTÍFICO *Cynoscion reticulatus*

NOMBRE COMÚN **Corvina pelada**

NOMBRE EN INGLÉS Striped weakfish

CATEGORIA ●

TALLA MAX 90 cm

TALLA MAD 36 cm





NOMBRE CIENTÍFICO *Cynoscion squamipinnis*

NOMBRE COMÚN **Corvina pelada**

NOMBRE EN INGLÉS Weakfish

CATEGORIA ●

TALLA MAX 64 cm

TALLA MAD 33,2 cm



NOMBRE CIENTÍFICO *Cynoscion stolzmanni*

NOMBRE COMÚN **Corvina pelada**

NOMBRE EN INGLÉS Stolzmann's weakfish

CATEGORIA ●

TALLA MAX 115 cm

TALLA MAD 60,6 cm*



NOMBRE CIENTÍFICO *Isopisthus remifer*

NOMBRE COMÚN **Corvina pelada**

NOMBRE EN INGLÉS Silver weakfish

CATEGORIA ●

TALLA MAX 36 cm

TALLA MAD 21,7 cm*



NOMBRE CIENTÍFICO *Larimus argenteus*

NOMBRE COMÚN **Acordeon blanco**

NOMBRE EN INGLÉS Silver drum

CATEGORIA ●

TALLA MAX 35 cm

TALLA MAD 21,2 cm*

CORVINAS

NOMBRE CIENTÍFICO *Macrodon mordax*

NOMBRE COMÚN **Pelada dientona**

NOMBRE EN INGLÉS Dogteeth weakfish

CATEGORIA ●

TALLA MAX 50 cm

TALLA MAD 29 cm*



NOMBRE CIENTÍFICO *Menticirrhus nasus*

NOMBRE COMÚN **Botellona Muchachita**

NOMBRE EN INGLÉS Highfin king croaker

CATEGORIA ●

TALLA MAX 50 cm

TALLA MAD 29 cm*



NOMBRE CIENTÍFICO *Menticirrhus panamensis*

NOMBRE COMÚN **Botellona**

NOMBRE EN INGLÉS Panama high croaker

CATEGORIA ●

TALLA MAX 75 cm

TALLA MAD 41,5 cm*



NOMBRE CIENTÍFICO *Micropogonias altipinnis*

NOMBRE COMÚN **Corvina dorada**

NOMBRE EN INGLÉS Tailfin croaker

CATEGORIA ●

TALLA MAX 90 cm

TALLA MAD 50 cm*





NOMBRE CIENTÍFICO *Nebris occidentalis*

NOMBRE COMÚN **Corvina ciega**

NOMBRE EN INGLÉS Pacific small-eye croaker

CATEGORIA ●

TALLA MAX 60 cm

TALLA MAD 34,1 cm*



NOMBRE CIENTÍFICO *Ophioscion scierus*

NOMBRE COMÚN **Corvina / amarilla**

NOMBRE EN INGLÉS Point-tuza croaker

CATEGORIA ●

TALLA MAX 35 cm

TALLA MAD 21,2 cm*



NOMBRE CIENTÍFICO *Paralanchurus dumerilii*

NOMBRE COMÚN **Botellona loca**

NOMBRE EN INGLÉS Sico croaker

CATEGORIA ●

TALLA MAX 45 cm

TALLA MAD 26,4 cm*

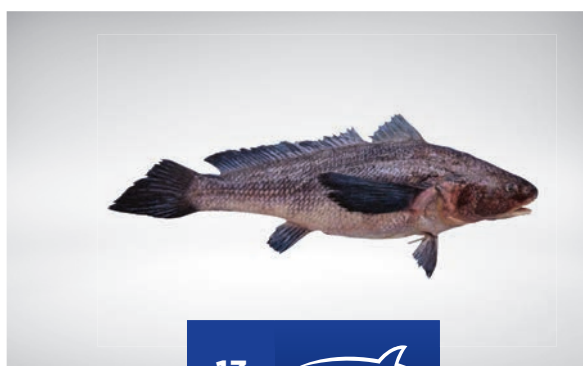

NOMBRE CIENTÍFICO *Paralanchurus petersi*

NOMBRE COMÚN **Botellona loca**

NOMBRE EN INGLÉS Peter's banded croaker

CATEGORIA ●

TALLA MAX 35 cm

TALLA MAD 21,2 cm*

CORVINAS

NOMBRE CIENTÍFICO *Umbrina xanti*

NOMBRE COMÚN **Corvina amarilla**

NOMBRE EN INGLÉS Polla drum

CATEGORIA ●

TALLA MAX 46,5 cm

TALLA MAD 27,2 cm*



DORADOS

NOMBRE CIENTÍFICO *Coryphaena hippurus*

NOMBRE COMÚN **Dorado**

NOMBRE EN INGLÉS Mahi mahi / Dolphinfish

CATEGORIA ●

TALLA MAX 210 cm

TALLA MAD 80 LF



JURELES Y PÁMPANOS

NOMBRE CIENTÍFICO *Alectis ciliaris*

NOMBRE COMÚN **Pámpano espejuelo**

NOMBRE EN INGLÉS African pompano

CATEGORIA ●

TALLA MAX 150 cm

TALLA MAD 76,6 cm*



NOMBRE CIENTÍFICO *Carangoides otrynter*

NOMBRE COMÚN **Espejuelo**

NOMBRE EN INGLÉS Threadfin jack

CATEGORIA ●

TALLA MAX 60 cm

TALLA MAD 34,1 cm*





NOMBRE CIENTÍFICO *Caranx caballus*

NOMBRE COMÚN **Burique**

NOMBRE EN INGLÉS Green jack

CATEGORIA ●

TALLA MAX 55

TALLA MAD 35 cm



NOMBRE CIENTÍFICO *Caranx caninus*

NOMBRE COMÚN **Jurel / Jurelilla**

NOMBRE EN INGLÉS Pacific crevalle jack

CATEGORIA ●

TALLA MAX 101 cm

TALLA MAD 70 cm



NOMBRE CIENTÍFICO *Caranx lugubris*

NOMBRE COMÚN **Jurel**

NOMBRE EN INGLÉS Black jack

CATEGORIA ●

TALLA MAX 100 cm

TALLA MAD 38 cm*



NOMBRE CIENTÍFICO *Caranx sexfasciatus*

NOMBRE COMÚN **Colinegro Jurelilla**

NOMBRE EN INGLÉS Bigeye trevally

CATEGORIA ●

TALLA MAX 120 cm

TALLA MAD 42 cm

JURELES Y PÁMPANOS

NOMBRE CIENTÍFICO *Chloroscombrus orqueta*

NOMBRE COMÚN **Abundancia / Panchita**

NOMBRE EN INGLÉS Pacific bumper

CATEGORIA ●

TALLA MAX 31

TALLA MAD 19*



NOMBRE CIENTÍFICO *Elagatis bipinnulata*

NOMBRE COMÚN **Sardinata**

NOMBRE EN INGLÉS Rainbow runner

CATEGORIA ●

TALLA MAX 180

TALLA MAD 65 LF



NOMBRE CIENTÍFICO *Gnathanodon speciosus*

NOMBRE COMÚN **Pámpano rayado**

NOMBRE EN INGLÉS Golden trevally

CATEGORIA ●

TALLA MAX 120

TALLA MAD 32,5



NOMBRE CIENTÍFICO *Hemicaranx leucurus*

NOMBRE COMÚN **Pámpano Comegajo**

NOMBRE EN INGLÉS Yellowfin bass

CATEGORIA ●

TALLA MAX 30

TALLA MAD 18,5*





NOMBRE CIENTÍFICO *Oligoplites altus*

NOMBRE COMÚN **Rascapalo / Siete cueros**

NOMBRE EN INGLÉS Longjaw leather jacket

CATEGORIA ●

TALLA MAX 56

TALLA MAD 32,1*



NOMBRE CIENTÍFICO *Oligoplites refulgens*

NOMBRE COMÚN **Salema / Rascapalo**

NOMBRE EN INGLÉS Shortjaw leather jacket

CATEGORIA ●

TALLA MAX 25

TALLA MAD 15,7*



NOMBRE CIENTÍFICO *Oligoplites saurus*

NOMBRE COMÚN **Rascapalo / Siete cueros**

NOMBRE EN INGLÉS Leather jacket

CATEGORIA ●

TALLA MAX 35

TALLA MAD 21,2*



NOMBRE CIENTÍFICO *Selar crumenoptalmus*

NOMBRE COMÚN **Ojote**

NOMBRE EN INGLÉS Bigeye scad

CATEGORIA ●

TALLA MAX 30

TALLA MAD 19,6

JURELES, PÁMPANOS Y HOJARANES

NOMBRE CIENTÍFICO *Selene brevoortii*

NOMBRE COMÚN **Espejuelo carecaballo**

NOMBRE EN INGLÉS Mexican lookdown

CATEGORIA ●

TALLA MAX 38

TALLA MAD 22,8*



NOMBRE CIENTÍFICO *Seriola peruana*

NOMBRE COMÚN **Guayaipe**

NOMBRE EN INGLÉS Fortune jack

CATEGORIA ●

TALLA MAX 57

TALLA MAD 32,6*



NOMBRE CIENTÍFICO *Seriola rivoliana*

NOMBRE COMÚN **Bravo Medregal**

NOMBRE EN INGLÉS Longfin yellowtail

CATEGORIA ●

TALLA MAX 160

TALLA MAD 80



NOMBRE CIENTÍFICO *Trachinotus kennedyi*

NOMBRE COMÚN **Pámpano**

NOMBRE EN INGLÉS Blackblotch pampano

CATEGORIA ●

TALLA MAX 90

TALLA MAD 48,8*





NOMBRE CIENTÍFICO *Trachinotus rhodopus*

NOMBRE COMÚN **Mantabolina Pámpano**

NOMBRE EN INGLÉS Striped mullet

CATEGORIA ●

TALLA MAX 61

TALLA MAD 34,6*



NOMBRE CIENTÍFICO *Mugil cephalus*

NOMBRE COMÚN **Lisa**

NOMBRE EN INGLÉS Striped mullet

CATEGORIA ●

TALLA MAX 135

TALLA MAD 42



NOMBRE CIENTÍFICO *Chaenomugil proboscideus*

NOMBRE COMÚN **Lisa cachorreta**

NOMBRE EN INGLÉS Snouted mullet

CATEGORIA ●

TALLA MAX 22

TALLA MAD 14,1*



NOMBRE CIENTÍFICO *Epinephelus analogus*

NOMBRE COMÚN **Cabrilla pintada Mero cabrilla**

NOMBRE EN INGLÉS Spotted grouper

CATEGORIA ●

TALLA MAX 114

TALLA MAD 60,1*

LISAS

MEROS, CABRILLAS Y CHERNAS

NOMBRE CIENTÍFICO *Epinephelus cifuentesi*

NOMBRE COMÚN **Cherna verde**

NOMBRE EN INGLÉS Olive grouper

CATEGORIA ●

TALLA MAX 100

TALLA MAD 53,5*



NOMBRE CIENTÍFICO *Epinephelus labriiformis*

NOMBRE COMÚN **Murico Murico verde**

NOMBRE EN INGLÉS Starry grouper

CATEGORIA ●

TALLA MAX 60

TALLA MAD 34,1*



NOMBRE CIENTÍFICO *Epinephelus quinquefasciatus*

NOMBRE COMÚN **Mero Mero guasa**

NOMBRE EN INGLÉS Pacific goliath grouper

CATEGORIA ●

TALLA MAX 250

TALLA MAD 128



NOMBRE CIENTÍFICO *Hemanthias signifer*

NOMBRE COMÚN **Pargo nylon**

NOMBRE EN INGLÉS Damsel bass

CATEGORIA ●

TALLA MAX 42

TALLA MAD 24,9*





NOMBRE CIENTÍFICO	<i>Hyporthodus acanthistius</i>
NOMBRE COMÚN	Cherna colorada Cherna roja
NOMBRE EN INGLÉS	Rooster hind
CATEGORIA	●
TALLA MAX	130
TALLA MAD	72



NOMBRE CIENTÍFICO	<i>Hyporthodus niphobles</i>
NOMBRE COMÚN	Murico Cherna verde
NOMBRE EN INGLÉS	Star-sudded grouper
CATEGORIA	●
TALLA MAX	121
TALLA MAD	57

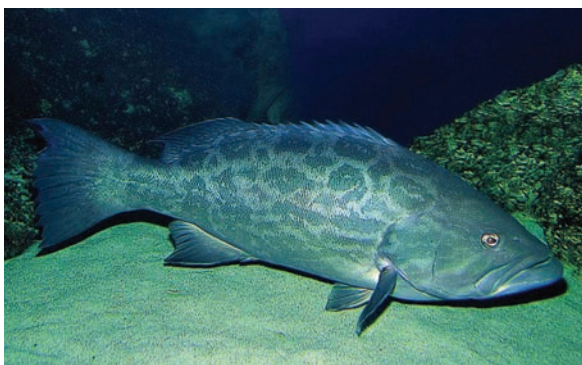

NOMBRE CIENTÍFICO	<i>Mycteroperca xenarcha</i>
NOMBRE COMÚN	Mero guato Cherna común
NOMBRE EN INGLÉS	Broomtail grouper
CATEGORIA	●
TALLA MAX	150
TALLA MAD	90



NOMBRE CIENTÍFICO	<i>Paranthias colonus</i>
NOMBRE COMÚN	Pargo guerreguerre / Pargo rey
NOMBRE EN INGLÉS	Pacific creole fish
CATEGORIA	●
TALLA MAX	35,6
TALLA MAD	21,5*

MOJARRAS

NOMBRE CIENTÍFICO *Diapterus peruvianus*

NOMBRE COMÚN **Mojarra**

NOMBRE EN INGLÉS Peruvian mojarra

CATEGORIA ●

TALLA MAX 30

TALLA MAD 18,5*



PARGOS

NOMBRE CIENTÍFICO *Lutjanus aratus*

NOMBRE COMÚN **Pargo jilguero**
Pargo guagua

NOMBRE EN INGLÉS Mullet snapper

CATEGORIA ●

TALLA MAX 100

TALLA MAD 53,5*



NOMBRE CIENTÍFICO *Lutjanus guttatus*

NOMBRE COMÚN **Pargo lunarejo**

NOMBRE EN INGLÉS Spotted rose snapper

CATEGORIA ●

TALLA MAX 80

TALLA MAD 34



NOMBRE CIENTÍFICO *Lutjanus argentiventris*

NOMBRE COMÚN **Pargo coliamarillo**
Pargo pesada

NOMBRE EN INGLÉS Golden snapper

CATEGORIA ●

TALLA MAX 71

TALLA MAD 44





NOMBRE CIENTÍFICO *Lutjanus colorado*

NOMBRE COMÚN **Pargo vijo**

NOMBRE EN INGLÉS Colorado snapper

CATEGORIA ●

TALLA MAX 107

TALLA MAD 56,8*



NOMBRE CIENTÍFICO *Lutjanus inermis*

NOMBRE COMÚN **Pargo hediondo Capitancillo**

NOMBRE EN INGLÉS Golden snapper

CATEGORIA ●

TALLA MAX 35

TALLA MAD 21,2*



NOMBRE CIENTÍFICO *Lutjanus jordani*

NOMBRE COMÚN **Pargo negro Pargo mulatillo**

NOMBRE EN INGLÉS Jordan's snapper

CATEGORIA ●

TALLA MAX 61

TALLA MAD 34,6*



NOMBRE CIENTÍFICO *Lutjanus novemfasciatus*

NOMBRE COMÚN **Pargo muelón**

NOMBRE EN INGLÉS Pacific dog snapper

CATEGORIA ●

TALLA MAX 170

TALLA MAD 70

PARGOS

NOMBRE CIENTÍFICO *Lutjanus peru*

NOMBRE COMÚN **Pargo rojo**

NOMBRE EN INGLÉS Pacific red snapper

CATEGORIA ●

TALLA MAX 95

TALLA MAD 58



NOMBRE CIENTÍFICO *Hoplopagrus guentherii*

NOMBRE COMÚN **Pargo roquero**
Pargo de rayas

NOMBRE EN INGLÉS Barred snapper

CATEGORIA ●

TALLA MAX 92

TALLA MAD 49,7*



PECES CHANCHO

NOMBRE CIENTÍFICO *Balistes polylepis*

NOMBRE COMÚN **Sosuma**
Pejecuero

NOMBRE EN INGLÉS Finescale triggerfish

CATEGORIA ●

TALLA MAX 80

TALLA MAD 44*



PICUDOS

NOMBRE CIENTÍFICO *Istiompax indica*

NOMBRE COMÚN **Marlin negro**

NOMBRE EN INGLÉS Black marlin

CATEGORIA ●

TALLA MAX 465

TALLA MAD 208,1*



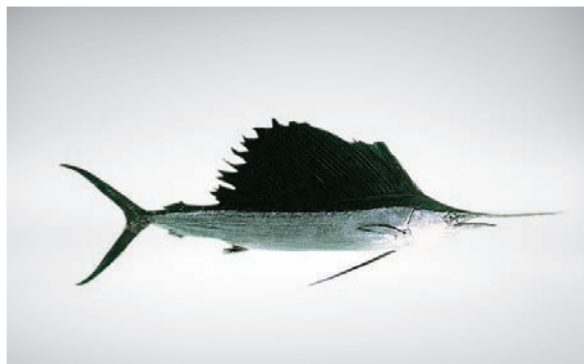

NOMBRE CIENTÍFICO *Istiophorus platypterus*

NOMBRE COMÚN **Pez vela**

NOMBRE EN INGLÉS Indo-pacific sailfish

CATEGORIA ●

TALLA MAX 360

TALLA MAD 166*



NOMBRE CIENTÍFICO *Kajikia audax*

NOMBRE COMÚN **Picudo**

NOMBRE EN INGLÉS Striped marlin

CATEGORIA ●

TALLA MAX 420

TALLA MAD 190,2*



NOMBRE CIENTÍFICO *Makaira nigricans*

NOMBRE COMÚN **Marlin azul**

NOMBRE EN INGLÉS Blue marlin

CATEGORIA ●

TALLA MAX 500

TALLA MAD 221,9*

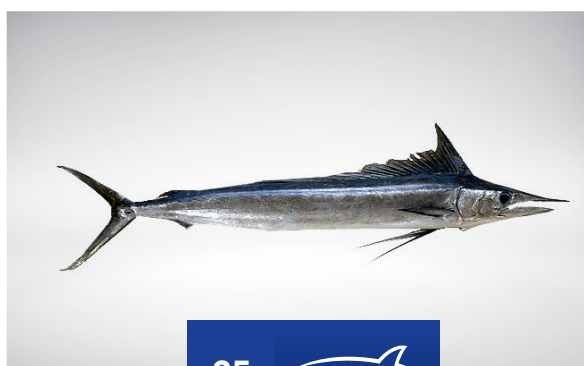

NOMBRE CIENTÍFICO *Tetrapturus angustirostris*

NOMBRE COMÚN **Marlin**

NOMBRE EN INGLÉS Shortbill spearfish

CATEGORIA ●

TALLA MAX 240

TALLA MAD 132 LF

PICUDOS

NOMBRE CIENTÍFICO *Xiphias gladius*

NOMBRE COMÚN **Marlin / pez espada**

NOMBRE EN INGLÉS Swordfish

CATEGORIA ●

TALLA MAX 457

TALLA MAD 221 LF



RAYAS

NOMBRE CIENTÍFICO *Aetobatus narinari*

NOMBRE COMÚN **Chucho / Raya bagra**

NOMBRE EN INGLÉS Spotted eagle ray

CATEGORIA ●

TALLA MAX 330

TALLA MAD 99,8



NOMBRE CIENTÍFICO *Dasyatis dipterura*

NOMBRE COMÚN **Raya bagra / Raya latigo**

NOMBRE EN INGLÉS Diamond stingray

CATEGORIA ●

TALLA MAX 122

TALLA MAD n/d



NOMBRE CIENTÍFICO *Dasyatis longa*

NOMBRE COMÚN **Raya bagra / Raya latigo**

NOMBRE EN INGLÉS Longtail stingray

CATEGORIA ●

TALLA MAX 117

TALLA MAD 110





NOMBRE CIENTÍFICO *Pteroplatytrygon violacea*

NOMBRE COMÚN **Raya latigo**

NOMBRE EN INGLÉS Pelagic stingray

CATEGORIA ●

TALLA MAX 80

TALLA MAD 40-50



NOMBRE CIENTÍFICO *Centropomus robalito*

NOMBRE COMÚN **Róbalo**

NOMBRE EN INGLÉS Yellowfin snook

CATEGORIA ●

TALLA MAX 34,5

TALLA MAD 20,9*



NOMBRE CIENTÍFICO *Centropomus nigrescens*

NOMBRE COMÚN **Róbalo mulato**

NOMBRE EN INGLÉS Black snook

CATEGORIA ●

TALLA MAX 123

TALLA MAD 64,3*



NOMBRE CIENTÍFICO *Centropomus armatus*

NOMBRE COMÚN **Gualajo**

NOMBRE EN INGLÉS Armed snook

CATEGORIA ●

TALLA MAX 37

TALLA MAD 30

RÓBALOS

RÓBALOS

NOMBRE CIENTÍFICO *Centropomus viridis*

NOMBRE COMÚN **Gualajo**

NOMBRE EN INGLÉS White snook

CATEGORIA ●

TALLA MAX 120

TALLA MAD 62,9*



NOMBRE CIENTÍFICO *Centropomus medius*

NOMBRE COMÚN **Gualajo / Machetajo**

NOMBRE EN INGLÉS Blackfin snook

CATEGORIA ●

TALLA MAX 65

TALLA MAD 36,6*



NOMBRE CIENTÍFICO *Centropomus unionensis*

NOMBRE COMÚN **Róbalo**

NOMBRE EN INGLÉS Union snook

CATEGORIA ●

TALLA MAX 46

TALLA MAD 27*



NOMBRE CIENTÍFICO *Haemulon maculicauda*

NOMBRE COMÚN **Kiskis / curruca**

NOMBRE EN INGLÉS Spottail grunt

CATEGORIA ●

TALLA MAX 30

TALLA MAD 18,5*



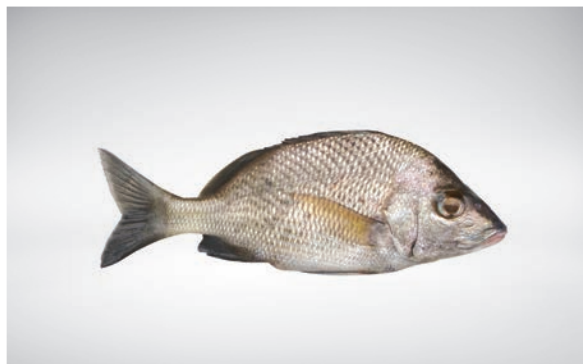

NOMBRE CIENTÍFICO *Haemulon scudderii*

NOMBRE COMÚN **Roncador / curruca**

NOMBRE EN INGLÉS Gray grunt

CATEGORIA ●

TALLA MAX 35

TALLA MAD 21,2*



NOMBRE CIENTÍFICO *Haemulon sexfasciatum*

NOMBRE COMÚN **Roncador / curruca**

NOMBRE EN INGLÉS Graybar grunt

CATEGORIA ●

TALLA MAX 71

TALLA MAD 39,5*



NOMBRE CIENTÍFICO *Haemulon steindachneri*

NOMBRE COMÚN **Veranera**

NOMBRE EN INGLÉS Chere-chere grunt

CATEGORIA ●

TALLA MAX 30

TALLA MAD 18,5*

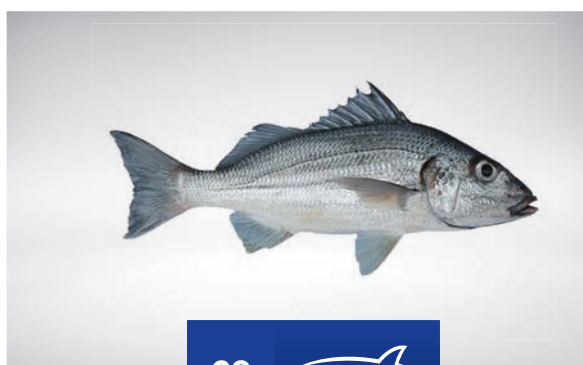

NOMBRE CIENTÍFICO *Haemulopsis elongatus*

NOMBRE COMÚN **Curruca de peña / Roncador de peña**

NOMBRE EN INGLÉS Elongate grunt

CATEGORIA ●

TALLA MAX 30

TALLA MAD 18,5*

RONCADORES, BURROS Y VIEJAS

NOMBRE CIENTÍFICO *Haemulopsis leuciscus*

NOMBRE COMÚN **Roncador / Chinilla**

NOMBRE EN INGLÉS White grunt

CATEGORIA ●

TALLA MAX 41

TALLA MAD 24,4*



NOMBRE CIENTÍFICO *Pomadasys branickii*

NOMBRE COMÚN **Curruca de peña / Roncador de peña**

NOMBRE EN INGLÉS Sand grunt

CATEGORIA ●

TALLA MAX 30

TALLA MAD 18,5*



NOMBRE CIENTÍFICO *Pomadasys macracanthus*

NOMBRE COMÚN **Mulatillo / Roncador**

NOMBRE EN INGLÉS Longspine grunt

CATEGORIA ●

TALLA MAX 37

TALLA MAD 29*



NOMBRE CIENTÍFICO *Pomadasys panamensis*

NOMBRE COMÚN **Roncador / Curruca**

NOMBRE EN INGLÉS Panama grunt

CATEGORIA ●

TALLA MAX 39

TALLA MAD 23,3*



SÁBALOS



NOMBRE CIENTÍFICO *Megalops atlanticus*

NOMBRE COMÚN **Sábalo real**

NOMBRE EN INGLÉS Tarpon

CATEGORIA ●

TALLA MAX 250

TALLA MAD 160

SARDINAS



NOMBRE CIENTÍFICO *Cetengraulis mysticetus*

NOMBRE COMÚN **Carduma, agallona**

NOMBRE EN INGLÉS Pacific anchoveta

CATEGORIA ●

TALLA MAX 18

TALLA MAD 12,9



NOMBRE CIENTÍFICO *Opisthonema bulleri*

NOMBRE COMÚN **Plumada**

NOMBRE EN INGLÉS Slender thread herring

CATEGORIA ●

TALLA MAX 30

TALLA MAD 15,2*



NOMBRE CIENTÍFICO *Opisthonema libertate*

NOMBRE COMÚN **Plumada, Sardina**

NOMBRE EN INGLÉS Pacific thread, herring

CATEGORIA ●

TALLA MAX 30

TALLA MAD 18

SARDINAS

NOMBRE CIENTÍFICO *Opisthonema medirastre*

NOMBRE COMÚN **Plumuda**

NOMBRE EN INGLÉS Middling thread herring

CATEGORIA ●

TALLA MAX 30

TALLA MAD 18,5*



NOMBRE CIENTÍFICO *Opisthopterus dovii*

NOMBRE COMÚN **Sábalo bobo**
Sábalo de mar

NOMBRE EN INGLÉS Dove´s longfin herring

CATEGORIA ●

TALLA MAX 23

TALLA MAD 14,6*



SARGOS

NOMBRE CIENTÍFICO *Calamus brachysomus*

NOMBRE COMÚN **Caracola**
Palma

NOMBRE EN INGLÉS Pacific porgy

CATEGORIA ●

TALLA MAX 61

TALLA MAD 34,6*

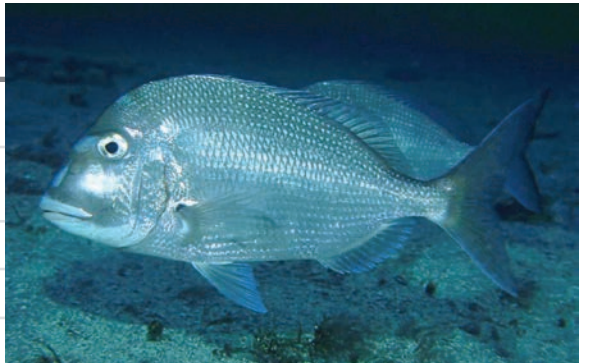

TOLLOS, TIBURONES

NOMBRE CIENTÍFICO *Alopias pelagicus*

NOMBRE COMÚN **Tiburón zorro,**
Toyo tinto

NOMBRE EN INGLÉS Pelagic thresher

CATEGORIA ●

TALLA MAX 383

TALLA MAD 292





NOMBRE CIENTÍFICO *Alopias superciliosus*

NOMBRE COMÚN **Tiburón zorro**

NOMBRE EN INGLÉS Bigeye thresher

CATEGORIA ●

TALLA MAX 488

TALLA MAD 350



NOMBRE CIENTÍFICO *Alopias vulpinus*

NOMBRE COMÚN **Tiburón zorro**

NOMBRE EN INGLÉS Thresher

CATEGORIA ●

TALLA MAX 760

TALLA MAD 395



NOMBRE CIENTÍFICO *Carcharhinus albimarginatus*

NOMBRE COMÚN **Tiburón aletiblanco**

NOMBRE EN INGLÉS Silvertip shark

CATEGORIA ●

TALLA MAX 300

TALLA MAD 200



NOMBRE CIENTÍFICO *Carcharhinus galapagensis*

NOMBRE COMÚN **Tollo**

NOMBRE EN INGLÉS Galapagos shark

CATEGORIA ●

TALLA MAX 370

TALLA MAD 235

TOLLOS, TIBURONES

NOMBRE CIENTÍFICO	<i>Carcharhinus leucas</i>
NOMBRE COMÚN	Madre cazón, Tiburón toro
NOMBRE EN INGLÉS	Bull shark
CATEGORIA	●
TALLA MAX	400
TALLA MAD	193



NOMBRE CIENTÍFICO	<i>Carcharhinus limbatus</i>
NOMBRE COMÚN	Tiburón aletinegro, Tollo aletinegro
NOMBRE EN INGLÉS	Blacktip shark
CATEGORIA	●
TALLA MAX	275
TALLA MAD	190



NOMBRE CIENTÍFICO	<i>Carcharhinus longimanus</i>
NOMBRE COMÚN	Tiburón punta blanca
NOMBRE EN INGLÉS	Oceanic whitetip shark
CATEGORIA	●
TALLA MAX	396
TALLA MAD	200



NOMBRE CIENTÍFICO	<i>Carcharhinus porosus</i>
NOMBRE COMÚN	Tollo cazón
NOMBRE EN INGLÉS	Smalltail shark
CATEGORIA	●
TALLA MAX	150
TALLA MAD	84





NOMBRE CIENTÍFICO *Galeocerdo cuvier*

NOMBRE COMÚN **Tintorera, Tiburón tigre**

NOMBRE EN INGLÉS Tiger shark

CATEGORIA ●

TALLA MAX 750

TALLA MAD 350

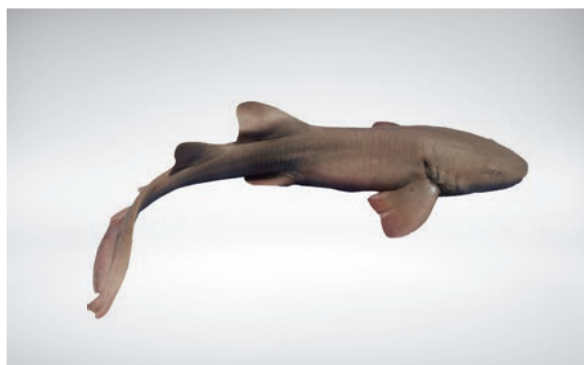

NOMBRE CIENTÍFICO *Ginglymostoma cirratum*

NOMBRE COMÚN **Tollo rata**

NOMBRE EN INGLÉS Nurse shark

CATEGORIA ●

TALLA MAX 430

TALLA MAD 230

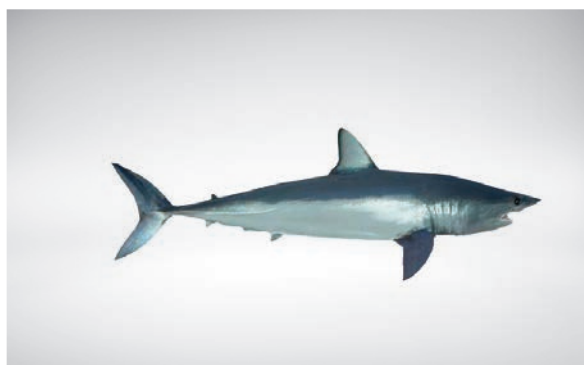

NOMBRE CIENTÍFICO *Isurus oxyrinchus*

NOMBRE COMÚN **Tiburón mako**

NOMBRE EN INGLÉS Shortfin mako

CATEGORIA ●

TALLA MAX 400

TALLA MAD 280



NOMBRE CIENTÍFICO *Isurus paucus*

NOMBRE COMÚN **Tiburón mako**

NOMBRE EN INGLÉS Longfin mako

CATEGORIA ●

TALLA MAX 417

TALLA MAD 228

TOLLOS, TIBURONES

NOMBRE CIENTÍFICO	<i>Mustelus henlei</i>
NOMBRE COMÚN	Tollo vieja
NOMBRE EN INGLÉS	Brown smooth-hound shark
CATEGORIA	●
TALLA MAX	100
TALLA MAD	66



NOMBRE CIENTÍFICO	<i>Mustelus lunulatus</i>
NOMBRE COMÚN	Tollo vieja, Boca dulce
NOMBRE EN INGLÉS	Sicklefin smooth-hound shark
CATEGORIA	●
TALLA MAX	170
TALLA MAD	97



NOMBRE CIENTÍFICO	<i>Nasolamia velox</i>
NOMBRE COMÚN	Tollo
NOMBRE EN INGLÉS	Whitenose shark
CATEGORIA	●
TALLA MAX	150
TALLA MAD	n/d



NOMBRE CIENTÍFICO	<i>Negaprion brevirostris</i>
NOMBRE COMÚN	Tiburón limón
NOMBRE EN INGLÉS	Lemon shark
CATEGORIA	●
TALLA MAX	340
TALLA MAD	239





NOMBRE CIENTÍFICO *Prionace glauca*

NOMBRE COMÚN **Tiburón azul**

NOMBRE EN INGLÉS Blue shark

CATEGORIA ●

TALLA MAX 400

TALLA MAD 221

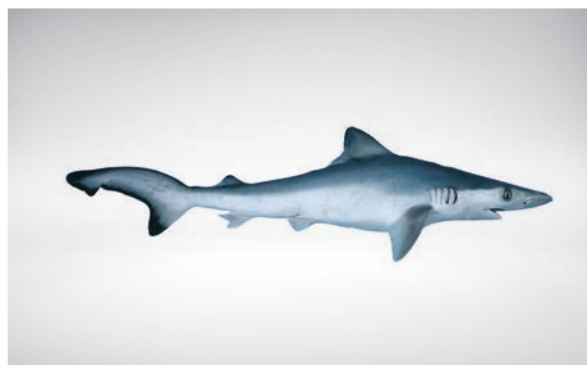

NOMBRE CIENTÍFICO *Rhizoprionodon longurio*

NOMBRE COMÚN **Tollo**

NOMBRE EN INGLÉS Pacific sharpnose shark

CATEGORIA ●

TALLA MAX 154

TALLA MAD 103



NOMBRE CIENTÍFICO *Sphyrna corona*

NOMBRE COMÚN **Tiburón martillo, Cachuda**

NOMBRE EN INGLÉS Scalloped bonnethead shark

CATEGORIA ●

TALLA MAX 92

TALLA MAD 67



NOMBRE CIENTÍFICO *Sphyrna lewini*

NOMBRE COMÚN **Tiburón martillo, Cachuda negra**

NOMBRE EN INGLÉS Scalloped hammerhead

CATEGORIA ●

TALLA MAX 430

TALLA MAD 190

TOLLOS, TIBURONES

NOMBRE CIENTÍFICO	<i>Sphyrna media</i>
NOMBRE COMÚN	Tiburón martillo, Cachuda
NOMBRE EN INGLÉS	Scoophead shark
CATEGORIA	●
TALLA MAX	150
TALLA MAD	100



NOMBRE CIENTÍFICO	<i>Sphyrna mokarran</i>
NOMBRE COMÚN	Tiburón martillo, Cachuda
NOMBRE EN INGLÉS	Great hammerhead shark
CATEGORIA	●
TALLA MAX	610
TALLA MAD	300



NOMBRE CIENTÍFICO	<i>Sphyrna tiburo</i>
NOMBRE COMÚN	Tiburón martillo, Cachuda
NOMBRE EN INGLÉS	Bonnethead shark
CATEGORIA	●
TALLA MAX	150
TALLA MAD	84



NOMBRE CIENTÍFICO	<i>Sphyrna zygaena</i>
NOMBRE COMÚN	Tiburón martillo, Cachuda
NOMBRE EN INGLÉS	Smooth hammerhead shark
CATEGORIA	●
TALLA MAX	500
TALLA MAD	304





NOMBRE CIENTÍFICO *Triaenodon obesus*

NOMBRE COMÚN **Tiburón toro**

NOMBRE EN INGLÉS Whitetip reef shark

CATEGORIA ●

TALLA MAX 213

TALLA MAD 109

- * Especie cuya talla de madurez se calculó con la fórmula de Froese, R. y C. Binohlan. 2000. Empirical relationships to estimate asymptotic length, length at first maturity and length at maximum yield per recruit in fishes, with a simple method to evaluate length frequency data. Journal of Fish Biology 56: 758-773.

Longitud Total (LT)

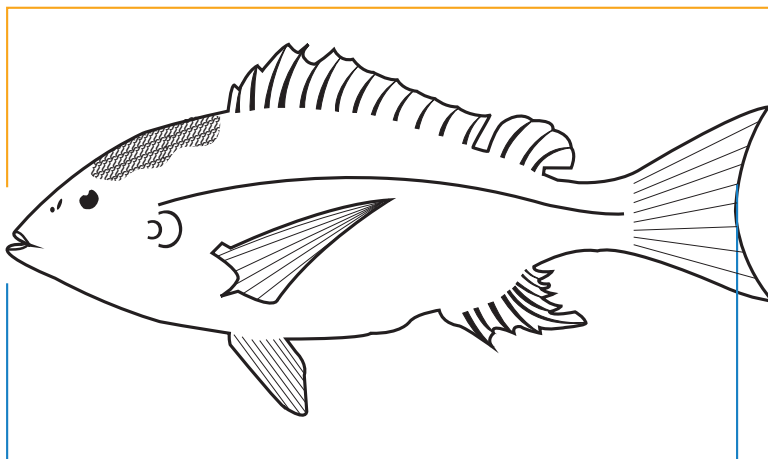

Longitud Furcal (LF)

La **FUNDACIÓN MARVIVA** es una organización regional, no gubernamental y sin fines de lucro, cuya área de acción se encuentra en zonas seleccionadas del Pacífico Este Tropical. Tiene como objetivo impulsar la conservación y el uso sostenible de los recursos marinos y costeros en el Pacífico Este Tropical, para que sea biodiverso, saludable y generador de bienestar para las presentes y futuras generaciones.

**NUESTRAS
OFICINAS:**

COLOMBIA: +571 743-5207
PANAMÁ: +507 317-4350
COSTA RICA: +506 2290-3647

Búsqúenos también en:



Para colaborar
con nuestra gestión
donaciones@marviva.net



Con el apoyo
financiero de
LOTEx