

WINDOWS 11

BLUETOOTH-DATEIEN EMPFANGEN

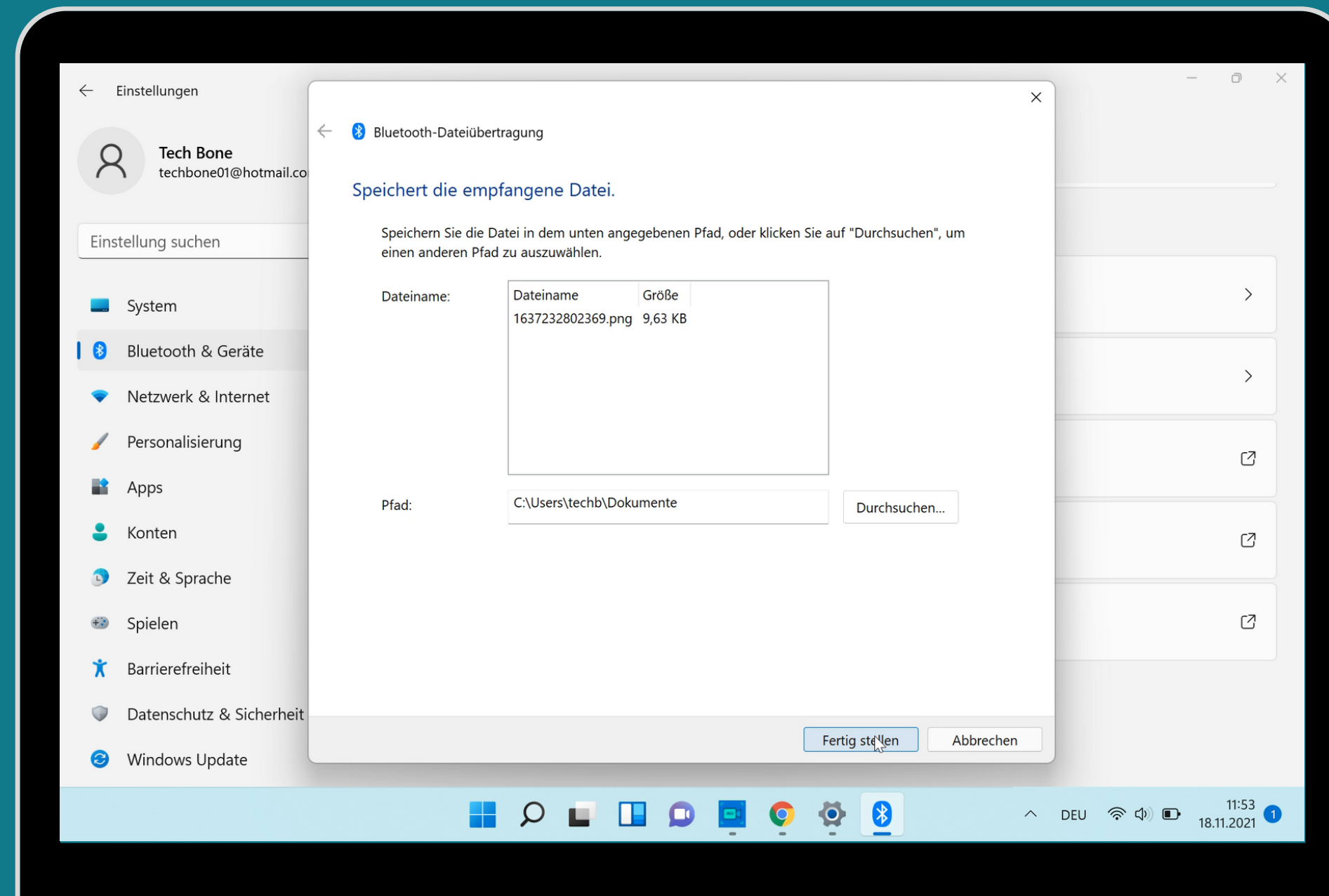

Öffne die **Start**-Übersicht

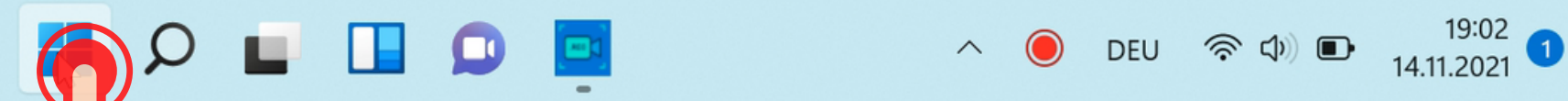

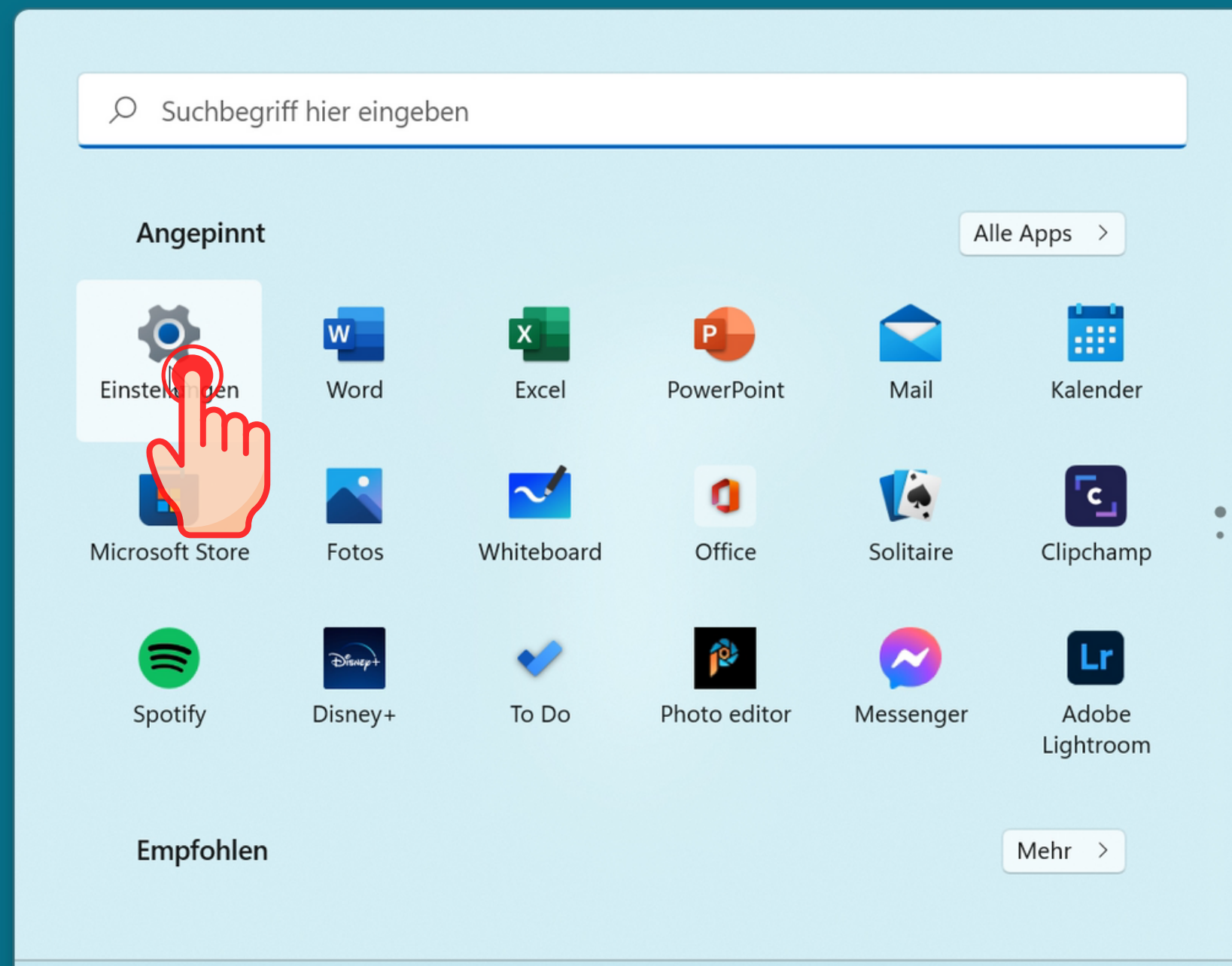

Öffne die **Einstellungen**

Tech Bone

DEU

19:02
14.11.2021

Einstellungen

Tech Bone
techbone01@hotmail.com

Einstellung suchen

System

Bluetooth & Geräte

Netzwerk & Internet

Personalisierung

Apps

Konten

Zeit & Sprache

Spielen

Barrierefreiheit

Datenschutz & Sicherheit

Windows Update

System

TechBone
Surface Go 3
Umbenennen

Microsoft 365
Vorteile anzeigen

OneDrive
• Dateien sichern

Windows Update
Letzte Überprüfung: vor 38 Minuten

Anzeige
Monitore, Helligkeit, Nachtmodus, Anzeigeprofil

Sound
Lautstärkestufen, Ausgabe, Eingabe, Soundgeräte

Benachrichtigungen
Benachrichtigungen von Apps und dem System

Benachrichtigungsassistent
Benachrichtigungen, automatische Regeln

Strom & Akku
Ruhezustand, Batterieverbrauch, Batterieschoner

08:53
17.11.2021

Tippe/Klicke auf **Bluetooth & Geräte**

Tippe/Klicke auf Geräte

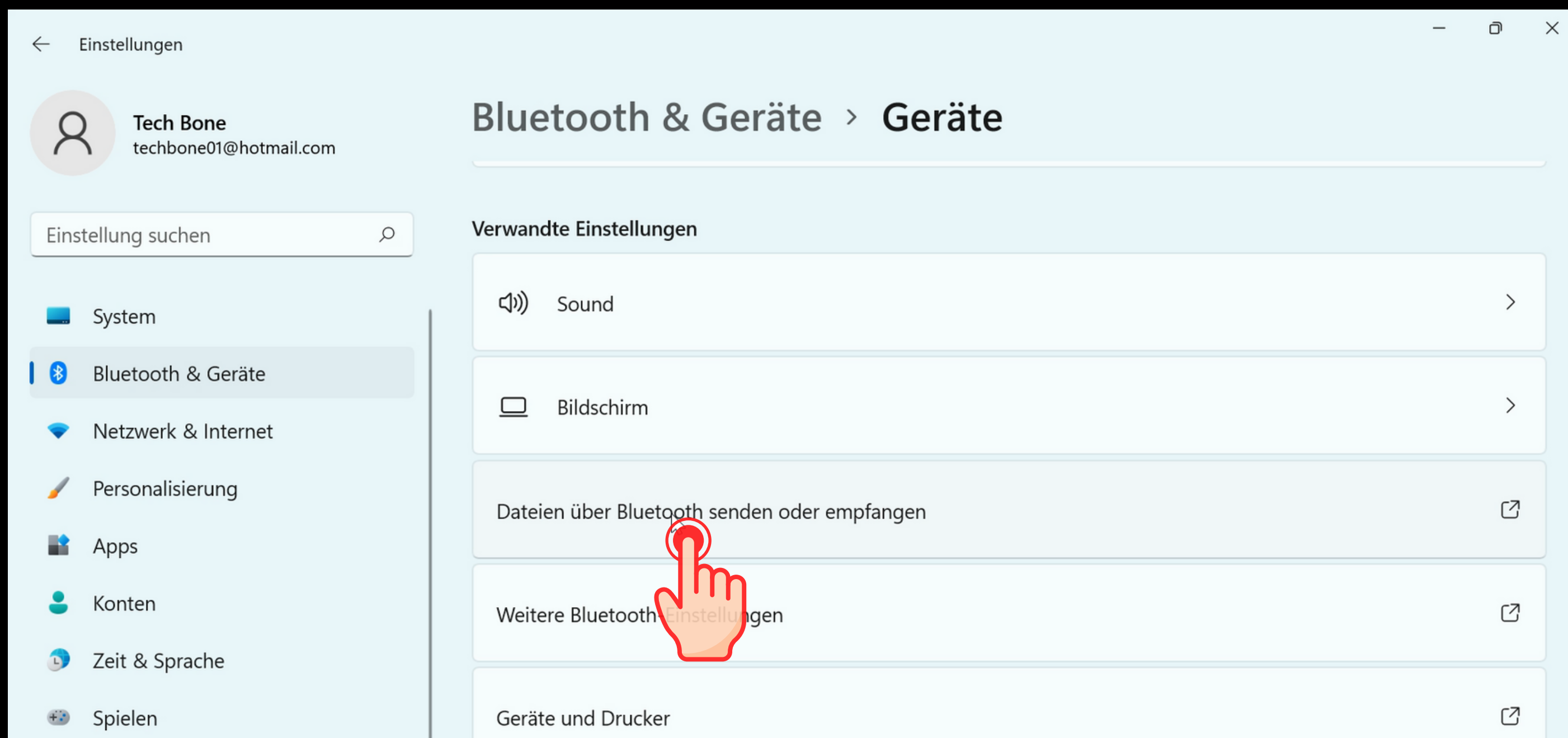

Tippe/Klicke auf **Dateien über Bluetooth senden oder empfangen**

← Bluetooth-Dateiübertragung

Dateien mit Bluetooth übertragen

Mithilfe der Bluetooth-Technologie können Sie Dateien drahtlos zwischen diesem Computer und einem Bluetooth-Gerät oder zwischen diesem Computer und einem anderen Bluetooth-fähigen Computer übertragen.

Wählen Sie zum Fortsetzen des Vorgangs, ob Sie Dateien senden oder empfangen möchten.

- **Dateien senden**
Stellen Sie sicher, dass der Computer oder das Gerät, von dem Sie die Dateien senden möchten, eingeschaltet und für den Empfang der Dateien bereit ist.
- **Dateien empfangen**
Dadurch kann der Computer Dateien senden, die von einem anderen Bluetooth-fähigen Computer oder Gerät gesendet werden.

A hand cursor icon is pointing to the 'Dateien empfangen' option. At the bottom of the window, there are buttons for 'Weiter' and 'Abbrechen'. A large yellow text overlay at the bottom of the screen reads 'Wähle Dateien empfangen'. The system tray at the bottom right shows the time 11:53 and date 18.11.2021.

Wähle **Dateien empfangen**

Einstellungen

Tech Bone
techbone01@hotmail.co

Einstellung suchen

- System
- Bluetooth & Geräte**
- Netzwerk & Internet
- Personalisierung
- Apps
- Konten
- Zeit & Sprache
- Spielen
- Barrierefreiheit
- Datenschutz & Sicherheit
- Windows Update

Bluetooth-Dateiübertragung

Warten auf eine Verbindung

Sie sollten den Start einer Dateiübertragung sehen können, sobald eine Person mit der Dateiübertragung an Ihren Computer von einem Bluetooth-fähigen Computer oder Gerät aus beginnt.

Es erscheint eine Meldung, die Sie darüber informiert, dass ein Bluetooth-Gerät versucht, eine Verbindung mit Ihrem Computer herzustellen. Sie müssen die Verbindung akzeptieren, damit die Übertragung stattfinden kann.

Weiter Abbrechen

11:53
18.11.2021

Starte nun die **Dateiübertragung**

Passe ggf. den Speicherort an und
bestätige mit **Fertig stellen**

Dateiname	Größe
1637232802369.png	9,63 KB

Pfad: C:\Users\techb\Dokumente

Durchsuchen...

Fertig stellen Abbrechen

Fertig!