



LI TENAMIT AJ Q'EQCHI'



ALGUNOS DATOS

El pueblo Q'eqchi' es una de las más antiguas junto con la comunidad Kaqchikel y K'iche', siendo uno de los grandes principios la integración y la armonía con los elementos. Según su cosmovisión, todo tiene su propio lugar en el cosmos.

Según los registros cerámicos, el pueblo Q'eqchi' se estableció aproximadamente 600 años antes de Cristo, en los alrededores de algunos cerros cercanos a los ríos Chixoy, Polochic y hoy Coban.

Hacia los años 300 y 700 d. C. se fueron formando sitios ceremoniales que aún pueden encontrarse en las montañas del territorio que hoy ocupamos. Del año 700 a 1200 d. C. se han observado algunas influencias culturales como la pipil, tolteca y chichimeca. Y hacia el norte con las grandes ciudades Mayas. Con el pasar de los siglos, al inicio de los años 1500, el pueblo vivía en comunidad.

- ▶ Éramos gobernados por caciques —que a su vez dependían de un gran señor elegido por todos los principales—, los cuales establecieron comunidades en donde los habitantes ocupaban varias leguas de distancia entre sí.
- ▶ Así vivimos hasta la llegada de los españoles. Al intentar conquistar el territorio se toparon con un fuerte bloqueo. Por ello, en 1528, se unieron a los Tz'utujil del Lago de Atitlán, logrando capturar al cacique principal.
- ▶ Un año más tarde, tras quedar vulnerables, el pueblo entero fue esclavizado. Pese haber dejado un pelotón de soldados españoles en Cobán, se dieron a la retirada por los constantes ataques de defensa Q'eqchi'.
- ▶ De esa manera, los aliados Tz'utujiles se unieron a la comunidad y les enseñaron técnicas de combate —usadas por los españoles—, para defenderse.

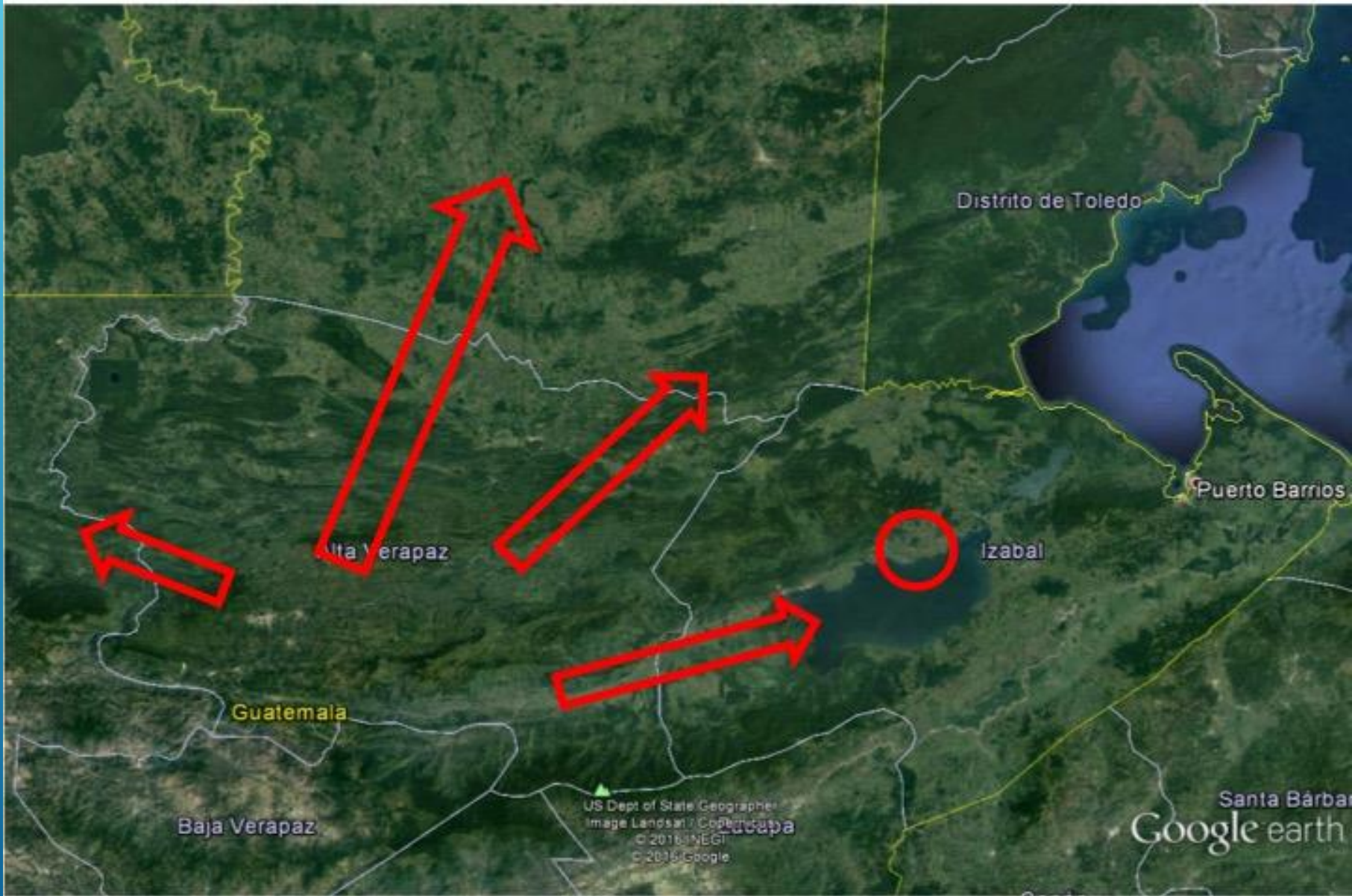

- ▶ ¿Cómo se desarrolló la comunidad después de los españoles?
- ▶ El crecimiento poblacional y la llegada de la evangelización católica buscó un intento de acercamiento menos violento contra la comunidad. Por un lado, los religiosos ayudaban a las autoridades indígenas entregándoles elementos educativos, familiares y social.
- ▶ En 1545, se mencionaba, además de Cobán y Chamelco, a los pueblos de Patal, Jatic (Tactic) y Tukurú, los dos últimos ya en zona Poqomchi'. Unos 30 años después, según un informe de los dominicos de la Verapaz, las fundaciones alcanzaban ya el número de 15, de las cuales seis estaban en zona Q'eqchi' (Santo Domingo Cobán, San Juan Chamelco, San Pedro y Santiago Carchá, San Agustín Lanquín, Santa María Cahabón, San Lucas Zulbén); y nueve en el sector Poqomchi' y la comunidad del golfo Dulce (Santa Cruz Manché, San Cristóbal Kaqkoj, Santa María Tactic, San Esteban Tamahú, San Miguel Tukurub, Santa Cruz Cahaboncillo, San Pablo, San Andrés Polochic, San Mateo Xocolo).
- ▶ Ya para el siglo XVIII se establecieron escuelas, como también el surgimiento de las fincas cafetaleras —administradas por los alemanes—. Muchos huyeron a otros sectores de la comunidad para evitar el trabajo forzado.

RUTAS DE COMERCIO

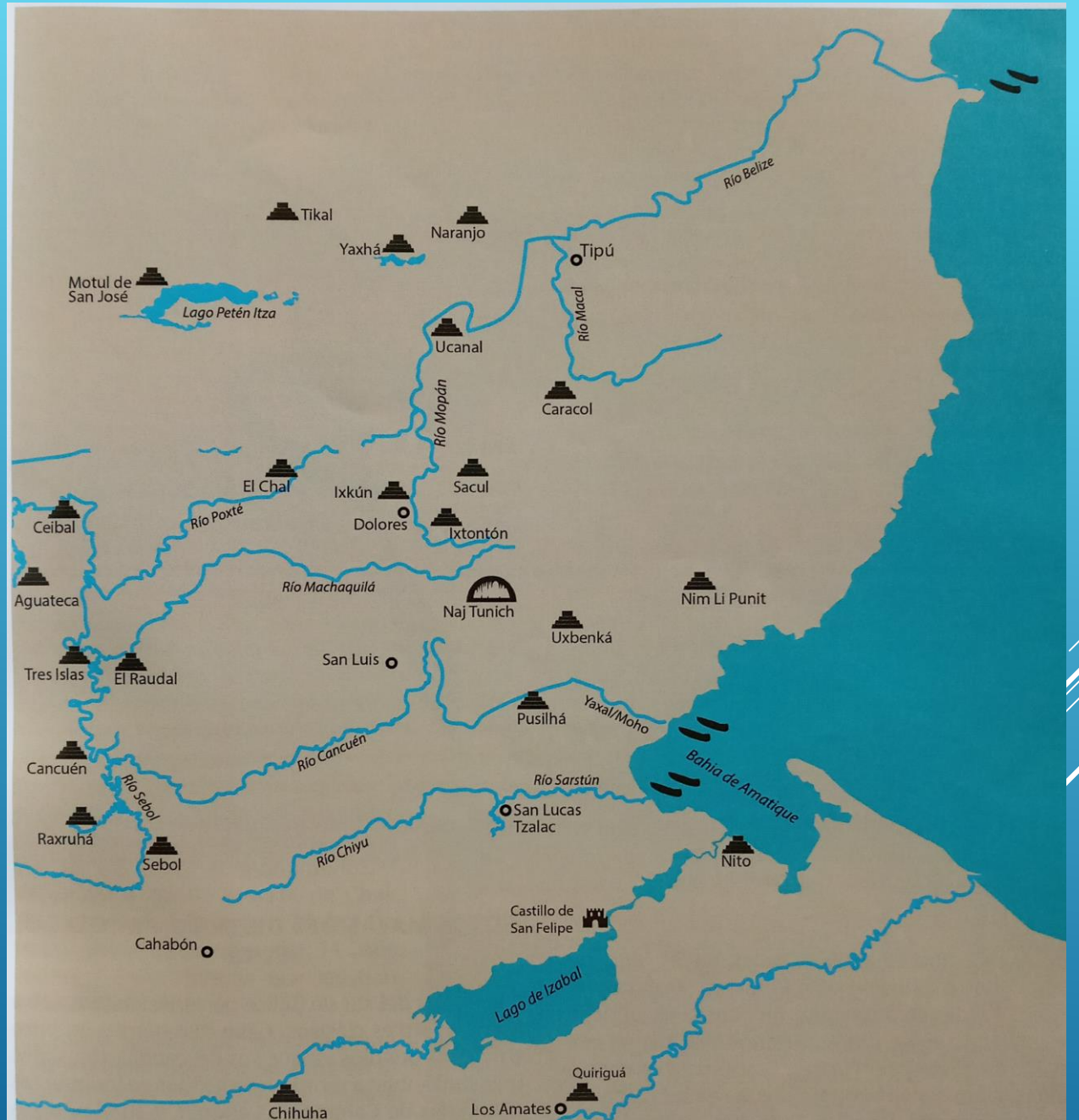

Mapa Ruta Oriental al Petén (arte: Juan Moncada)

- ▶ Los Q'eqchi' ocupan el territorio más próximo a Tikal.
- ▶ De hecho, los sitios arqueológicos con señales de construcción —de piedra jateada—, son Chajkar, Chimax, Chinama, Ku'k'uch en Chinapetén y detrás del Calvario de San Pedro Carchá.
- ▶ El Calvario de Cobán es uno de los centros ceremoniales maya más importantes.



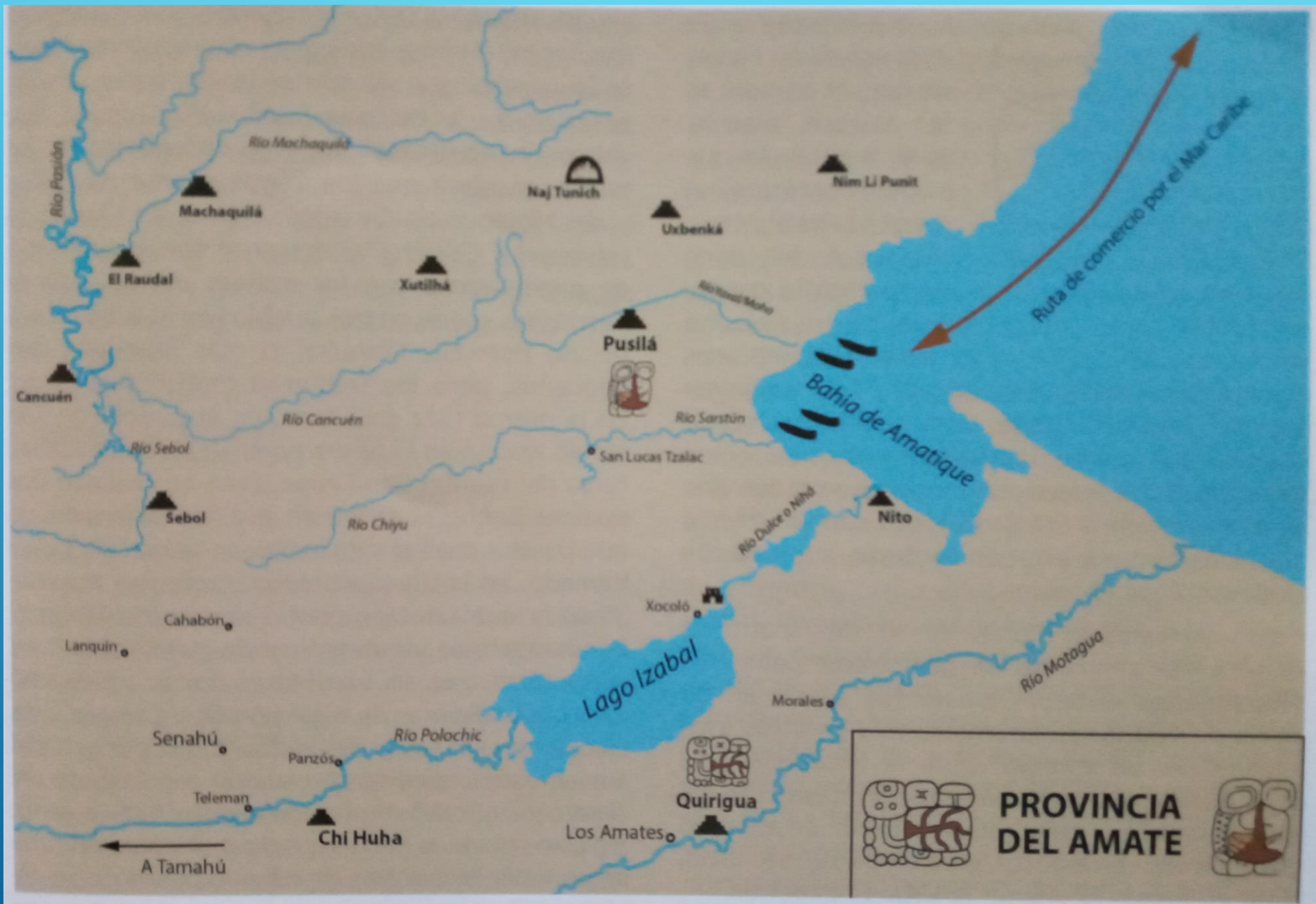

Mapa de la Provincia de Amate (arte: Juan Moncada)

- ▶ ¿Dónde se encuentra los Q'eqchi' hoy?
- ▶ La mayor parte de los hablantes del idioma Q'eqchi' vive al norte del país, concentrándose en el departamento de Alta Verapaz y extendiéndose desde el departamento de Quiché, en el Occidente, hasta el departamento de Izabal, en el Oriente. Al sur colinda con el departamento de Baja Verapaz y al norte, con el departamento de Petén, así como con el territorio de Belice.

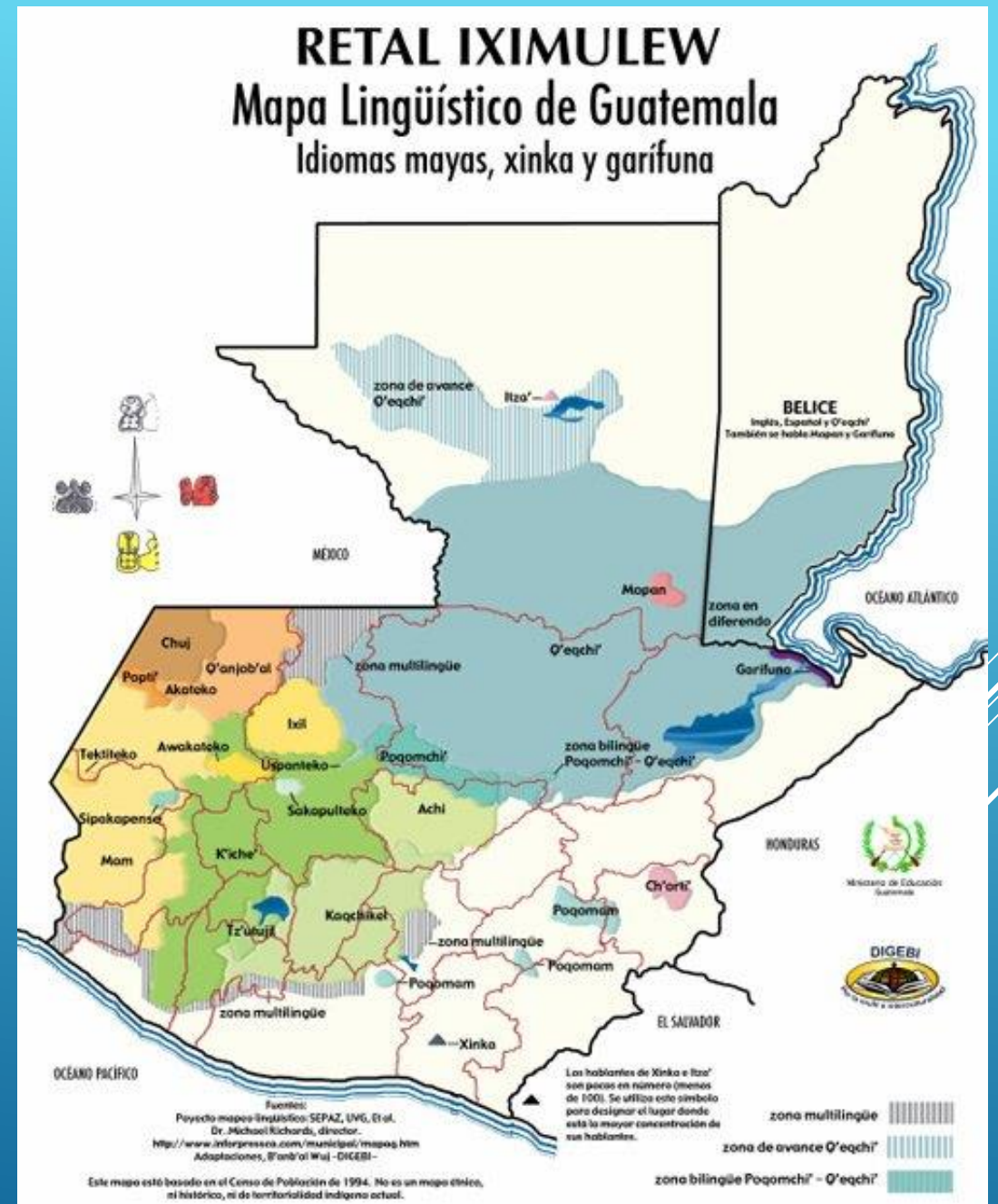

► La principal actividad económica está representada por la agricultura. Se siembra maíz y frijol, los cuales, aunque no se vendan en el mercado, son el alimento familiar. Éstos son complementados con la crianza de aves, marranos y otros animales domésticos. Otras fuentes de ingreso lo constituyen las artes, el tejido de huipiles, el b'onok (pintar máscaras), la sastrería, la carpintería y la albañilería, sin perder su tradición agrícola.

- También cultivamos café, cardamomo, cacao...etc.
- Trabajo en fincas de banano, café, cardamomo, palma de aceite y hule.
- Saqewaj
- K'atk'aL
- Profesionales Indígenas que se dedican a otra gama de quehaceres dentro de la sociedad.

SISTEMA ECONÓMICO



LAS MUJERES SE DEDICAN A CUIDAR A LOS NIÑOS, PREPARAR LA COMIDA, LAVAR LA ROPA, MANTENER LIMPIA LA CASA, CRIAR ANIMALES (GALLINAS, CHOMPIPES, CERDOS) Y TEJER. TAMBIÉN, AYUDAN EN LA AGRICULTURA CULTIVANDO SU PROPIO HUERTO FAMILIAR O AYUDANDO EN LAS LABORES DEL CAMPO. ASIMISMO, MUCHAS SE DEDICAN A VENDER PRODUCTOS EN LOS MERCADOS LOCALES: FRUTAS, VERDURAS, HIERBAS, FLORES, LAZOS Y HAMACAS. TAMBIÉN EXISTE LA ESPECIALIZACIÓN EN EL ARTE Y LA INDUSTRIA: TEJIDO, ALFARERÍA, CARPINTERÍA, FABRICACIÓN DE JABÓN DE COCHE, LAZOS, REDES Y HAMACAS, TODO LO CUAL SE VENDE EN EL MERCADO LOCAL.

DIAS DE MERCADO

▶ Todos los ancianos representan una fuerte institución ya que son depositarios del conocimiento ancestral; todas las parejas de jóvenes que inician su hogar, consultan a los ancianos. En el caso específico de los hombres, son llamados a realizar las ceremonias alrededor del maíz, en la inauguración de una casa, en caso de enfermedad, de matrimonio, de nacimiento, etc., para lo cual toman el rango de guías espirituales.

- ▶ CATOLICOS
- ▶ EVANGELICOS
- ▶ CEREMONIAS Q'EQCHI'

COSTUMBRES Y TRADICIONES



COSMOVISION

- ▶ La cosmovisión Q'eqchi' es una forma propia de vivir y de pensar, así que todo lo que existe en el entorno, tiene vida y por consiguiente, hay que rendirle ofrendas, desde una casa, una gallina, hasta la persona misma, los cerros, los valles, las enfermedades, las obras, las siembras, y los eventos especiales; la espiritualidad maya está presente en todas las acciones del ser humano, de manera que se concibe lo sagrado en todo lo que se ve y se toca, de ahí deviene el respeto a la vida, y su ejercicio es resultado de los niveles de madurez que se va adquiriendo, los abuelos son los portadores de dicho legado.
- ▶ Aj ralch'och'
- ▶ Tzultaqa
- ▶ Wa'tesink
- ▶ Loqlaj pek, loqlaj che'
- ▶ Chapok pim
- ▶ Li awk

RELACION CON LA NATURALEZA Y EL RESPETO DEL COSMOS



- ▶ Los Q'eqchi' contaban, dentro de su organización civil, con un Cacique de Caciques. Este Cacique gobernaba libremente y a su albedrío, por esta razón los señoríos Q'eqchi' tenían leyes y costumbres que diferían de los demás pueblos de Guatemala.
- ▶ Los grandes señores o caciques de las comunidades formaban un Consejo Supremo. Este consejo se reunían en fechas especiales en la casa del Cacique de Caciques. Después de los Caciques había un Sacerdote Mayor.
- ▶ El ultimo cacique Q'eqchi' AJ POOP BATZ.
- ▶ El municipio de El Estor, Izabal y Panzos, Alta Verapaz conformada con un 95 % de miembros del Pueblo Q'eqchi'.
- ▶ El Estor, Izabal con 160 comunidades entre ellas la mayoría Indígenas Maya Q'eqchi'. Geográfica y Políticamente dividida en 12 microrregiones.
- ▶ Panzos, Alta Verapaz con 150 Comunidades entre ellas la mayoría Indígenas Maya Q'eqchi'. Geográfica y Políticamente dividida en 09 regiones.
- ▶ Las comunidades cuentan con Autoridades Tradicionales (Guías principales, Consejos de Ancianos, Mayordomos) y Autoridades Comunitarias (Alcaldes Auxiliares, Mayores, Alguaciles)
- ▶ A nivel de municipios: Alcaldes Municipales y Concejos Municipales. También hoy se cuenta con Consejo de Comunidades indígenas Maya Q'eqchi'.

ORGANIZACIÓN SOCIAL

- ▶ El pueblo Maya Q'eqchi' que representa más de un millón de los habitantes de Guatemala población pobre y que vive en áreas rurales de los departamentos de Alta Verapaz, Izabal y Petén, han sido excluido históricamente de la participación y el liderazgo e incluso de la vida política democrática de Guatemala, sin representación ante el Estado.
- ▶ Constantemente sufre violaciones a sus derechos individuales y colectivos; sin acceso a justicia, vida digna, goce de su territorialidad y el manejo de sus recursos naturales; lo que propicia perdida en la relación de su forma de vivir con prácticas ancestrales y de convivencia pacífica con su entorno; no cuenta con información por parte del Estado en relación a las empresas nacionales y transnacionales que están ingresando a su territorio.

HOY EL PUEBLO Q'EQCHI'

En su historia reciente, la gobernanza del territorio del Pueblo Q'eqchi' del Valle del Polochic y Sarstún en el norte de Guatemala, ha sido impactada por la presión territorial generada por actividades **industriales, plantaciones forestales; la creación de áreas protegidas, la instalación de represas hidroeléctricas, la exploración petrolera y proyectos de acuicultura a gran escala**. La mayoría de estas inversiones han propiciado la reconcentración de tierras. A estas presiones se suma la de propietarios privados; inscripciones anómalas de tierras, la insuficiente cobertura estatal en temas agrarios, catastrales y de derechos de pueblos indígenas; pobreza y pobreza extrema; y la violencia generada durante el Conflicto Armado Interno.

Toda esta gama de acontecimientos históricos, sociales y económicos hacen que las Comunidades principalmente en la Región Polochic a través de sus líderes y profesionales busquen alternativas para atender sus demandas. Se comunican, dialogan, consensuan y proponen conformarse en Consejo que aglutine el deseo, pensamiento, demandas y propuestas.

HOY EL PUEBLO Q'EQCHI'

El Consejo de Comunidades Indígenas Maya Q'eqchi' del municipio de El Estor, Izabal y Panzos en Alta Verapaz, es una de las organizaciones comunitarias que han nacido con el objetivo de representar de forma legítima a las comunidades indígenas y enaltecer sus costumbres y tradiciones. La organización permite alzar la voz de los ideales de dichos pueblos, fusionando la sabiduría de los abuelos y las nuevas ideas de los pobladores más jóvenes.

Los consejos funcionan como organizaciones reconocidas por el Estado y se encargan de velar por la protección de las costumbres y tradiciones mayas, así como el **buen uso de los recursos naturales**. Por esta razón, ambos Consejo de Comunidades Maya Q'eqchi' están presentes en este proceso de CONSULTA.



- ▶ Actualmente, el consejo está dirigido por 4 representantes identificados como Cargadores Principales y cada uno tiene a su cargo uno de los puntos cardinales de su comunidad. Además, la comunidad está representada por microrregiones y regiones; y cada una de ellas tiene un dirigente maya titular y un suplente.
- ▶ La naturaleza de la organización maya brinda certeza jurídica a las acciones de la comunidad. Es decir, la correcta interpretación de las leyes es un elemento clave para mejorar la inversión y desarrollo de sus habitantes.



CONSEJO DE COMUNIDADES INDIGENAS MAYA Q'EQCHI'

- ▶ NO nacíamos por este proceso de consulta, pero dentro de nuestro que hacer estamos dispuestos a llevar a cabo este proceso de manera participativa, transparente, real y acorde a lo establecido en el fallo de la CC; sin menospreciar algunas decisiones propias en el proceso.

MISIÓN

- ▶ *Fomentar y fortalecer la organización; participación, representatividad y la unidad del Pueblo Maya Q'eqchi' en el municipio que permita la consulta, consenso, coordinación, cooperación y la complementariedad de esfuerzos para la incidencia en Políticas Públicas, procesos y planes de Desarrollo impulsados desde y para el desarrollo del Pueblo Maya Q'eqchi'.*

CONSEJO DE COMUNIDADES MAYA Q'EQCHI'

▶ Estamos consientes que la acción constitucional de amparo ante la Corte Suprema de Justicia donde denunciaron al Ministerio de Energía y Minas de haber otorgado licencia de explotación sin haber realizado el procedimiento de CONSULTA a comunidades indígenas.

▶ **LA CONSULTA:**

▶ Es un proceso de DIALOGO CON ACTORES PRINCIPALES PARA BUSCAR ACUERDOS.

B'ANTYOX

